

Conceituação

| Tema | Prazos Processuais |
|-----------------------------------|---|
| Relatórios | Evolução Histórica Comparativo por VT Comparativo por Grupo Por Grupo Por VT Por Processo Por Magistrado |
| Resumo | Apresenta o prazo médio desde o concluso para proferir sentença até a prolação da sentença. |
| Descrição | <p>O prazo médio é obtido calculando-se a quantidade de dias decorridos desde o movimento de Concluso para Proferir Sentença até a Prolação da Sentença. Os dados são extraídos baseando-se nos itens do e-Gestão:</p> <p>269 e 90269 - Do Concluso para Proferir Sentença até a Prolação da Sentença na fase de conhecimento – rito sumaríssimo;</p> <p>270 e 90270 – Do Concluso para Proferir Sentença até a Prolação da Sentença na fase de conhecimento– rito exceto sumaríssimo (ordinário)</p> |
| Origem da informação | e-Gestão |
| Crítérios e transformações | Coletado do e-Gestão, consolidado, otimizado e classificado para análise. |
| Análises possíveis | Prazo médio entre o concluso para proferir sentença e a prolação da sentença, detalhado de forma Geral, Por grupo, por VT, Por Processo e Por Magistrado. |



EVOLUÇÃO HISTÓRICA DOS PRAZOS PROCESSUAIS ENTRE O CONCLUSO PARA PROFERIR SENTENÇA E A PROLAÇÃO DA SENTENÇA - VARA DO TRABALHO DE GOIANÉSIA

Data da sentença entre 1/5/2016 e 31/5/2016 23:59:59

| Rito | Qtd | Prazo Médio |
|-------------|-----|-------------|
| ORDINÁRIO | 43 | 8,12 |
| SUMARÍSSIMO | 42 | 3,14 |
| Total/Média | 85 | 5,66 |

Percentual de Processos por Rito

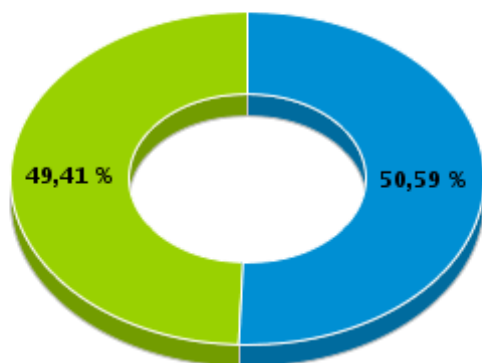

Rito

■ ORDINÁRIO ■ SUMARÍSSIMO

Prazo Médio por Rito

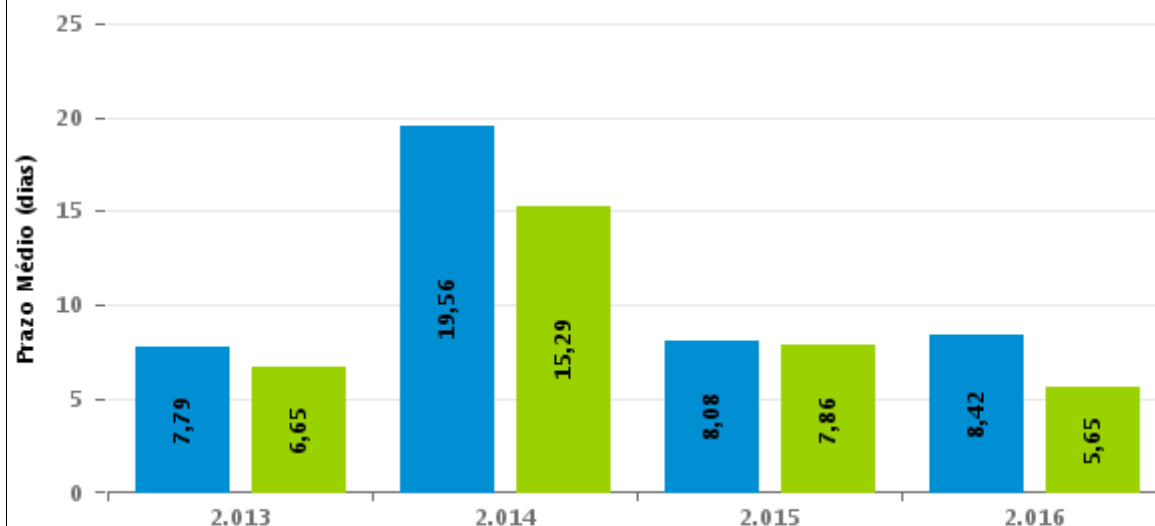

Para este exercício foram computados os processos até o mês de Dezembro/2.016

Rito

■ ORDINÁRIO ■ SUMARÍSSIMO

COMPARATIVO DO PRAZO MÉDIO ENTRE O CONCLUSO PARA PROFERIR SENTENÇA E A PROLAÇÃO DA SENTENÇA - VARA DO TRABALHO DE GOIANÉSIA

Data da sentença entre 1/5/2016 e 31/5/2016 23:59:59

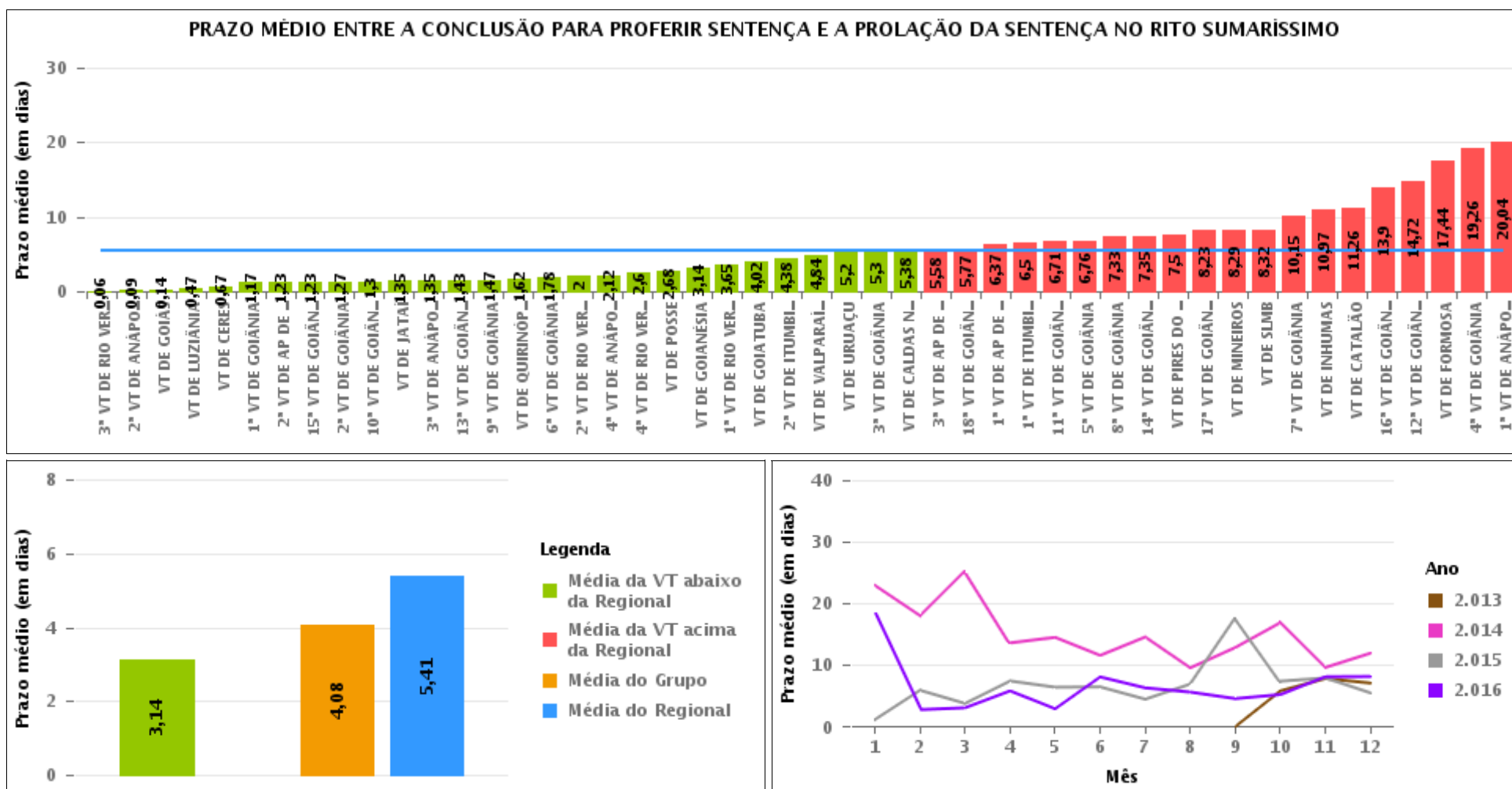



COMPARATIVO DO PRAZO MÉDIO ENTRE O CONCLUSO PARA PROFERIR SENTENÇA E A PROLAÇÃO DA SENTENÇA ENTRE AS VARAS DO GRUPO

Data da sentença entre 1/5/2016 e 31/5/2016 23:59:59

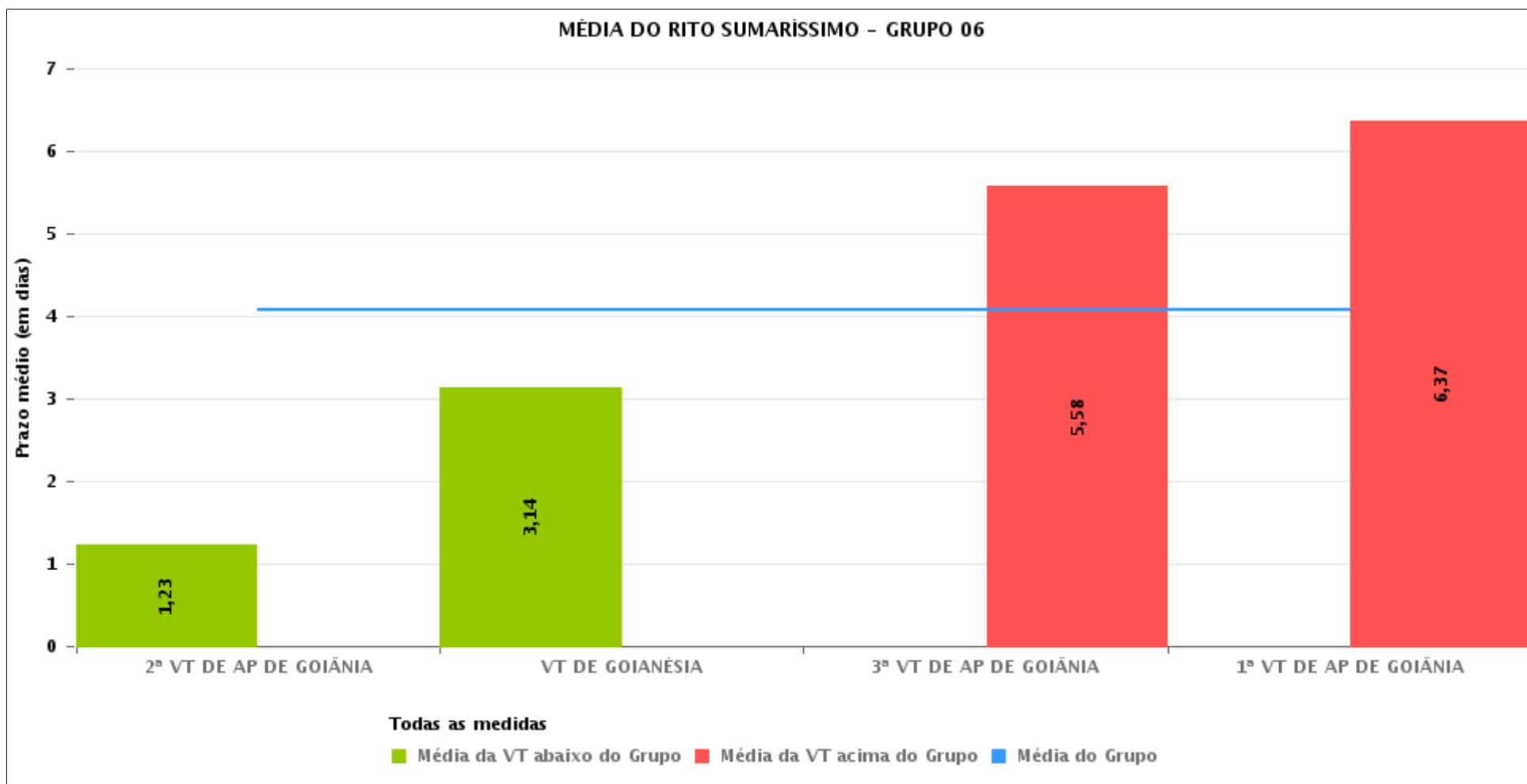



PRAZO MÉDIO ENTRE O CONCLUSO PARA PROFERIR SENTENÇA E A PROLAÇÃO DA SENTENÇA POR GRUPO

Data da sentença entre 1/5/2016 e 31/5/2016 23:59:59

| Rito | Grupo | Qtd. Processos | Prazo Médio (dias) | Ranking |
|-------------|----------|----------------|--------------------|---------|
| SUMARÍSSIMO | GRUPO 01 | 19 | 2,68 | 1° |
| | GRUPO 06 | 143 | 4,08 | 2° |
| | GRUPO 04 | 348 | 4,1 | 3° |
| | GRUPO 03 | 266 | 4,75 | 4° |
| | GRUPO 05 | 1.090 | 6,1 | 5° |
| | GRUPO 02 | 13 | 14,38 | 6° |

| | | | |
|-----------------------------|-----------------------------|--------------------------------|-------------------------------|
| Legenda: | # Grupo 04 – De 1501 a 2000 | 8ª VT de Goiânia | # Grupo 06 – A partir de 2500 |
| # Grupo 01 – Até 750 | VT de Catalão | 9ª VT de Goiânia | 1ª VT de Aparecida de Goiânia |
| VT de Posse | VT de Goiatuba | 10ª VT de Goiânia | 2ª VT de Aparecida de Goiânia |
| | 1ª VT de Itumbiara | 11ª VT de Goiânia | 3ª VT de Aparecida de Goiânia |
| | 2ª VT de Itumbiara | 12ª VT de Goiânia | VT de Goianésia |
| | VT de Jataí | 13ª VT de Goiânia | |
| # Grupo 02 – De 751 a 1000 | VT de Luziânia | 14ª VT de Goiânia | |
| VT de Formosa | VT de Mineiros | 15ª VT de Goiânia | |
| VT de Pires do Rio | VT de Quirinópolis | 16ª VT de Goiânia | |
| | | 17ª VT de Goiânia | |
| # Grupo 03 – De 1001 a 1500 | # Grupo 05 – De 2001 a 2500 | 18ª VT de Goiânia | |
| VT de Ceres | 1ª VT de Goiânia | VT de Goiás | |
| 1ª VT de Anápolis | 2ª VT de Goiânia | VT de Inhumas | |
| 2ª VT de Anápolis | 3ª VT de Goiânia | 1ª VT de Rio Verde | |
| 3ª VT de Anápolis | 4ª VT de Goiânia | 2ª VT de Rio Verde | |
| 4ª VT de Anápolis | 5ª VT de Goiânia | 3ª VT de Rio Verde | |
| VT de Caldas Novas | 6ª VT de Goiânia | 4ª VT de Rio Verde | |
| | 7ª VT de Goiânia | VT de Uruaçu | |
| | | VT de São Luís de Montes Belos | |
| | | VT de Valparaíso de Goiás | |



PRAZO MÉDIO ENTRE O CONCLUSO PARA PROFERIR SENTENÇA E A PROLAÇÃO DA SENTENÇA DE TODAS AS VARAS DO TRABALHO

Data da sentença entre 1/5/2016 e 31/5/2016 23:59:59

SUMARÍSSIMO

| Qtd. Processos | Prazo Médio (dias) |
|----------------|--------------------|
| 1.879 | 5,41 |

| Vara do Trabalho | Qtd Processos | Prazo Médio | Ranking |
|---|---------------|-------------|---------|
| 3ª VARA DO TRABALHO DE RIO VERDE | 36 | 0,06 | 1º |
| 2ª VARA DO TRABALHO DE ANÁPOLIS | 11 | 0,09 | 2º |
| VARA DO TRABALHO DE GOIÁS | 14 | 0,14 | 3º |
| VARA DO TRABALHO DE LUZIÂNIA | 101 | 0,47 | 4º |
| VARA DO TRABALHO DE CERES | 123 | 0,67 | 5º |
| 1ª VARA DO TRABALHO DE GOIÂNIA | 23 | 1,17 | 6º |
| 2ª VARA DO TRABALHO DE APARECIDA DE GOIÂNIA | 31 | 1,23 | 7º |
| 15ª VARA DO TRABALHO DE GOIÂNIA | 30 | 1,23 | 8º |
| 2ª VARA DO TRABALHO DE GOIÂNIA | 44 | 1,27 | 9º |
| 10ª VARA DO TRABALHO DE GOIÂNIA | 27 | 1,3 | 10º |
| VARA DO TRABALHO DE JATAÍ | 26 | 1,35 | 11º |
| 3ª VARA DO TRABALHO DE ANÁPOLIS | 37 | 1,35 | 12º |
| 13ª VARA DO TRABALHO DE GOIÂNIA | 51 | 1,43 | 13º |
| 9ª VARA DO TRABALHO DE GOIÂNIA | 34 | 1,47 | 14º |
| VARA DO TRABALHO DE QUIRINÓPOLIS | 13 | 1,62 | 15º |
| 6ª VARA DO TRABALHO DE GOIÂNIA | 27 | 1,78 | 16º |
| 2ª VARA DO TRABALHO DE RIO VERDE | 46 | 2 | 17º |
| 4ª VARA DO TRABALHO DE ANÁPOLIS | 26 | 2,12 | 18º |
| 4ª VARA DO TRABALHO DE RIO VERDE | 10 | 2,6 | 19º |
| VARA DO TRABALHO DE POSSE | 19 | 2,68 | 20º |
| VARA DO TRABALHO DE GOIANÉSIA | 42 | 3,14 | 21º |
| 1ª VARA DO TRABALHO DE RIO VERDE | 51 | 3,65 | 22º |
| VARA DO TRABALHO DE GOIATUBA | 85 | 4,02 | 23º |
| 2ª VARA DO TRABALHO DE ITUMBIARA | 32 | 4,38 | 24º |
| VARA DO TRABALHO DE VALPARAÍSO DE GOIÁS | 107 | 4,84 | 25º |
| VARA DO TRABALHO DE URUAÇU | 69 | 5,2 | 26º |



PRAZO MÉDIO ENTRE O CONCLUSO PARA PROFERIR SENTENÇA E A PROLAÇÃO DA SENTENÇA DE TODAS AS VARAS DO TRABALHO

SUMARÍSSIMO

| Qtd. Processos | Prazo Médio (dias) |
|----------------|--------------------|
| 1.879 | 5,41 |

| Vara do Trabalho | Qtd Processos | Prazo Médio | Ranking |
|--|---------------|-------------|---------|
| 3ª VARA DO TRABALHO DE GOIÂNIA | 33 | 5,3 | 27° |
| VARA DO TRABALHO DE CALDAS NOVAS | 21 | 5,38 | 28° |
| 3ª VARA DO TRABALHO DE APARECIDA DE GOIÂNIA | 40 | 5,58 | 29° |
| 18ª VARA DO TRABALHO DE GOIÂNIA | 43 | 5,77 | 30° |
| 1ª VARA DO TRABALHO DE APARECIDA DE GOIÂNIA | 30 | 6,37 | 31° |
| 1ª VARA DO TRABALHO DE ITUMBIARA | 28 | 6,5 | 32° |
| 11ª VARA DO TRABALHO DE GOIÂNIA | 45 | 6,71 | 33° |
| 5ª VARA DO TRABALHO DE GOIÂNIA | 29 | 6,76 | 34° |
| 8ª VARA DO TRABALHO DE GOIÂNIA | 39 | 7,33 | 35° |
| 14ª VARA DO TRABALHO DE GOIÂNIA | 51 | 7,35 | 36° |
| VARA DO TRABALHO DE PIRES DO RIO | 4 | 7,5 | 37° |
| 17ª VARA DO TRABALHO DE GOIÂNIA | 31 | 8,23 | 38° |
| VARA DO TRABALHO DE MINEIROS | 17 | 8,29 | 39° |
| VARA DO TRABALHO DE SÃO LUIS DE MONTES BELOS | 19 | 8,32 | 40° |
| 7ª VARA DO TRABALHO DE GOIÂNIA | 26 | 10,15 | 41° |
| VARA DO TRABALHO DE INHUMAS | 59 | 10,97 | 42° |
| VARA DO TRABALHO DE CATALÃO | 46 | 11,26 | 43° |
| 16ª VARA DO TRABALHO DE GOIÂNIA | 48 | 13,9 | 44° |
| 12ª VARA DO TRABALHO DE GOIÂNIA | 71 | 14,72 | 45° |
| VARA DO TRABALHO DE FORMOSA | 9 | 17,44 | 46° |
| 4ª VARA DO TRABALHO DE GOIÂNIA | 27 | 19,26 | 47° |
| 1ª VARA DO TRABALHO DE ANÁPOLIS | 48 | 20,04 | 48° |



PRAZO MÉDIO ENTRE O CONCLUSO PARA PROFERIR SENTENÇA E A PROLAÇÃO DA SENTENÇA - VARA DO TRABALHO DE GOIANÉSIA

Data da sentença entre 1/5/2016 e 31/5/2016 23:59:59

VARA DO TRABALHO DE GOIANÉSIA

SUMARÍSSIMO

| Qtd | Prazo Médio |
|-----|-------------|
| 42 | 3,14 |

| Nr. Processo | Conclusão | Sentença | Prazo |
|-----------------------------------|-----------|----------|-------|
| RTSum - 0010071-72.2016.5.18.0261 | 04/05/16 | 11/05/16 | 7 |
| RTSum - 0010082-04.2016.5.18.0261 | 06/05/16 | 11/05/16 | 5 |
| RTSum - 0010143-59.2016.5.18.0261 | 17/05/16 | 24/05/16 | 7 |
| RTSum - 0010467-49.2016.5.18.0261 | 03/05/16 | 10/05/16 | 7 |
| RTSum - 0010593-02.2016.5.18.0261 | 13/05/16 | 13/05/16 | 0 |
| RTSum - 0010596-54.2016.5.18.0261 | 17/05/16 | 18/05/16 | 1 |
| RTSum - 0010610-38.2016.5.18.0261 | 05/05/16 | 05/05/16 | 0 |
| RTSum - 0010622-52.2016.5.18.0261 | 27/04/16 | 02/05/16 | 5 |
| RTSum - 0010641-58.2016.5.18.0261 | 28/04/16 | 10/05/16 | 12 |
| RTSum - 0010647-65.2016.5.18.0261 | 05/05/16 | 11/05/16 | 6 |
| RTSum - 0010650-20.2016.5.18.0261 | 29/04/16 | 10/05/16 | 11 |
| RTSum - 0010658-94.2016.5.18.0261 | 02/05/16 | 05/05/16 | 3 |
| RTSum - 0010693-54.2016.5.18.0261 | 05/05/16 | 11/05/16 | 6 |
| RTSum - 0010701-31.2016.5.18.0261 | 09/05/16 | 13/05/16 | 4 |
| RTSum - 0010703-98.2016.5.18.0261 | 09/05/16 | 13/05/16 | 4 |
| RTSum - 0010713-45.2016.5.18.0261 | 06/05/16 | 10/05/16 | 4 |
| RTSum - 0010718-67.2016.5.18.0261 | 17/05/16 | 24/05/16 | 7 |
| RTSum - 0010738-58.2016.5.18.0261 | 17/05/16 | 24/05/16 | 7 |
| RTSum - 0010739-43.2016.5.18.0261 | 17/05/16 | 24/05/16 | 7 |
| RTSum - 0010786-17.2016.5.18.0261 | 17/05/16 | 18/05/16 | 1 |
| RTSum - 0010800-98.2016.5.18.0261 | 05/05/16 | 05/05/16 | 0 |
| RTSum - 0010818-22.2016.5.18.0261 | 25/05/16 | 25/05/16 | 0 |

Legenda:

- Conclusão: Data da conclusão para proferir sentença;
- Sentença: Data da prolação da sentença;
- Prazo: Prazo entre a conclusão e a prolação da sentença.



PRAZO MÉDIO ENTRE O CONCLUSO PARA PROFERIR SENTENÇA E A PROLAÇÃO DA SENTENÇA - VARA DO TRABALHO DE GOIANÉSIA

VARA DO TRABALHO DE GOIANÉSIA

SUMARÍSSIMO

| | | Qtd | Prazo Médio |
|--|-----------|----------|-------------|
| | | 42 | 3,14 |
| Nr. Processo | Conclusão | Sentença | Prazo |
| RTSum - 0010822-59.2016.5.18.0261 | 20/05/16 | 23/05/16 | 3 |
| RTSum - 0010824-29.2016.5.18.0261 | 20/05/16 | 23/05/16 | 3 |
| RTSum - 0010825-14.2016.5.18.0261 | 20/05/16 | 23/05/16 | 3 |
| RTSum - 0010827-81.2016.5.18.0261 | 25/05/16 | 25/05/16 | 0 |
| RTSum - 0010828-66.2016.5.18.0261 | 20/05/16 | 23/05/16 | 3 |
| RTSum - 0010830-36.2016.5.18.0261 | 20/05/16 | 23/05/16 | 3 |
| RTSum - 0010834-73.2016.5.18.0261 | 20/05/16 | 23/05/16 | 3 |
| RTSum - 0010847-72.2016.5.18.0261 | 17/05/16 | 18/05/16 | 1 |
| RTSum - 0010849-42.2016.5.18.0261 | 17/05/16 | 18/05/16 | 1 |
| RTSum - 0010861-56.2016.5.18.0261 | 30/05/16 | 31/05/16 | 1 |
| RTSum - 0010889-24.2016.5.18.0261 | 16/05/16 | 16/05/16 | 0 |
| RTSum - 0010890-09.2016.5.18.0261 | 16/05/16 | 16/05/16 | 0 |
| RTSum - 0010919-59.2016.5.18.0261 | 10/05/16 | 11/05/16 | 1 |
| RTSum - 0010938-65.2016.5.18.0261 | 31/05/16 | 31/05/16 | 0 |
| RTSum - 0010939-50.2016.5.18.0261 | 31/05/16 | 31/05/16 | 0 |
| RTSum - 0010959-41.2016.5.18.0261 | 30/05/16 | 31/05/16 | 1 |
| RTSum - 0010965-48.2016.5.18.0261 | 10/05/16 | 11/05/16 | 1 |
| RTSum - 0010975-92.2016.5.18.0261 | 11/05/16 | 11/05/16 | 0 |
| RTSum - 0012017-16.2015.5.18.0261 | 02/05/16 | 05/05/16 | 3 |
| RTSum - 0013075-54.2015.5.18.0261 | 30/05/16 | 31/05/16 | 1 |
| Legenda: - Conclusão: Data da conclusão para proferir sentença; - Sentença: Data da prolação da sentença; - Prazo: Prazo entre a conclusão e a prolação da sentença. | | | |



PRAZO MÉDIO ENTRE O CONCLUSO PARA PROFERIR SENTENÇA E A PROLAÇÃO DA SENTENÇA - VARA DO TRABALHO DE GOIANÉSIA

Data da sentença entre 1/5/2016 e 31/5/2016 23:59:59

Sem magistrado

SUMARÍSSIMO

| Qtd | Prazo Médio |
|-----|-------------|
| 42 | 3,14 |

| Nr. Processo | Conclusão | Sentença | Prazo |
|-----------------------------------|-----------|----------|-------|
| RTSum - 0010071-72.2016.5.18.0261 | 04/05/16 | 11/05/16 | 7 |
| RTSum - 0010082-04.2016.5.18.0261 | 06/05/16 | 11/05/16 | 5 |
| RTSum - 0010143-59.2016.5.18.0261 | 17/05/16 | 24/05/16 | 7 |
| RTSum - 0010467-49.2016.5.18.0261 | 03/05/16 | 10/05/16 | 7 |
| RTSum - 0010593-02.2016.5.18.0261 | 13/05/16 | 13/05/16 | 0 |
| RTSum - 0010596-54.2016.5.18.0261 | 17/05/16 | 18/05/16 | 1 |
| RTSum - 0010610-38.2016.5.18.0261 | 05/05/16 | 05/05/16 | 0 |
| RTSum - 0010622-52.2016.5.18.0261 | 27/04/16 | 02/05/16 | 5 |
| RTSum - 0010641-58.2016.5.18.0261 | 28/04/16 | 10/05/16 | 12 |
| RTSum - 0010647-65.2016.5.18.0261 | 05/05/16 | 11/05/16 | 6 |
| RTSum - 0010650-20.2016.5.18.0261 | 29/04/16 | 10/05/16 | 11 |
| RTSum - 0010658-94.2016.5.18.0261 | 02/05/16 | 05/05/16 | 3 |
| RTSum - 0010693-54.2016.5.18.0261 | 05/05/16 | 11/05/16 | 6 |
| RTSum - 0010701-31.2016.5.18.0261 | 09/05/16 | 13/05/16 | 4 |
| RTSum - 0010703-98.2016.5.18.0261 | 09/05/16 | 13/05/16 | 4 |
| RTSum - 0010713-45.2016.5.18.0261 | 06/05/16 | 10/05/16 | 4 |
| RTSum - 0010718-67.2016.5.18.0261 | 17/05/16 | 24/05/16 | 7 |
| RTSum - 0010738-58.2016.5.18.0261 | 17/05/16 | 24/05/16 | 7 |
| RTSum - 0010739-43.2016.5.18.0261 | 17/05/16 | 24/05/16 | 7 |
| RTSum - 0010786-17.2016.5.18.0261 | 17/05/16 | 18/05/16 | 1 |
| RTSum - 0010800-98.2016.5.18.0261 | 05/05/16 | 05/05/16 | 0 |
| RTSum - 0010818-22.2016.5.18.0261 | 25/05/16 | 25/05/16 | 0 |

Legenda:

- Conclusão: Data da conclusão para proferir sentença;
- Sentença: Data da prolação da sentença;
- Prazo: Prazo entre a conclusão e a prolação da sentença.



PRAZO MÉDIO ENTRE O CONCLUSO PARA PROFERIR SENTENÇA E A PROLAÇÃO DA SENTENÇA - VARA DO TRABALHO DE GOIANÉSIA

Sem magistrado

SUMARÍSSIMO

| Qtd | Prazo Médio |
|-----|-------------|
| 42 | 3,14 |

| Nr. Processo | Conclusão | Sentença | Prazo |
|-----------------------------------|-----------|----------|-------|
| RTSum - 0010822-59.2016.5.18.0261 | 20/05/16 | 23/05/16 | 3 |
| RTSum - 0010824-29.2016.5.18.0261 | 20/05/16 | 23/05/16 | 3 |
| RTSum - 0010825-14.2016.5.18.0261 | 20/05/16 | 23/05/16 | 3 |
| RTSum - 0010827-81.2016.5.18.0261 | 25/05/16 | 25/05/16 | 0 |
| RTSum - 0010828-66.2016.5.18.0261 | 20/05/16 | 23/05/16 | 3 |
| RTSum - 0010830-36.2016.5.18.0261 | 20/05/16 | 23/05/16 | 3 |
| RTSum - 0010834-73.2016.5.18.0261 | 20/05/16 | 23/05/16 | 3 |
| RTSum - 0010847-72.2016.5.18.0261 | 17/05/16 | 18/05/16 | 1 |
| RTSum - 0010849-42.2016.5.18.0261 | 17/05/16 | 18/05/16 | 1 |
| RTSum - 0010861-56.2016.5.18.0261 | 30/05/16 | 31/05/16 | 1 |
| RTSum - 0010889-24.2016.5.18.0261 | 16/05/16 | 16/05/16 | 0 |
| RTSum - 0010890-09.2016.5.18.0261 | 16/05/16 | 16/05/16 | 0 |
| RTSum - 0010919-59.2016.5.18.0261 | 10/05/16 | 11/05/16 | 1 |
| RTSum - 0010938-65.2016.5.18.0261 | 31/05/16 | 31/05/16 | 0 |
| RTSum - 0010939-50.2016.5.18.0261 | 31/05/16 | 31/05/16 | 0 |
| RTSum - 0010959-41.2016.5.18.0261 | 30/05/16 | 31/05/16 | 1 |
| RTSum - 0010965-48.2016.5.18.0261 | 10/05/16 | 11/05/16 | 1 |
| RTSum - 0010975-92.2016.5.18.0261 | 11/05/16 | 11/05/16 | 0 |
| RTSum - 0012017-16.2015.5.18.0261 | 02/05/16 | 05/05/16 | 3 |
| RTSum - 0013075-54.2015.5.18.0261 | 30/05/16 | 31/05/16 | 1 |

Legenda:

- Conclusão: Data da conclusão para proferir sentença;
- Sentença: Data da prolação da sentença;
- Prazo: Prazo entre a conclusão e a prolação da sentença.