Conceituação

Tema	Prazos Processuais
Relatórios	Evolução Histórica Comparativo por VT Comparativo por Grupo Por Grupo Por VT Por Processo Por Magistrado
Resumo	Apresenta o prazo médio desde o ajuizamento da ação até a prolação da sentença.
Descrição	O prazo médio é obtido calculando-se a quantidade de dias decorridos desde o ajuizamento da ação até a prolação da sentença. Os dados são extraídos baseando-se nos itens do e-Gestão: 271 e 90271 - Do ajuizamento da ação até a prolação da sentença, na fase de conhecimento – rito sumaríssimo; 272 e 90272 – Do ajuizamento da ação até a prolação da sentença, na fase de conhecimento – exceto rito sumaríssimo (ordinário)
Origem da informação	e-Gestão
Critérios e transformações	Coletado do e-Gestão, consolidado, otimizado e classificado para análise.
Análises possíveis	Prazo médio entre o ajuizamento da ação até a prolação da sentença, detalhado de forma Geral, Por grupo, Por VT, Por Processo e Por Magistrado

EVOLUÇÃO HISTÓRICA DOS PRAZOS PROCESSUAIS ENTRE O AJUIZAMENTO E A PROLAÇÃO DA SENTENÇA - 11ª VARA DO TRABALHO DE GOIÂNIA

Data da sentença entre 1/5/2016 e 31/5/2016 23:59:59

Rito	Qtd	Prazo Médio
ORDINÁRIO	98	246,07
SUMARÍSSIMO	95	61,79
Total/Média	**193**	**155,36**

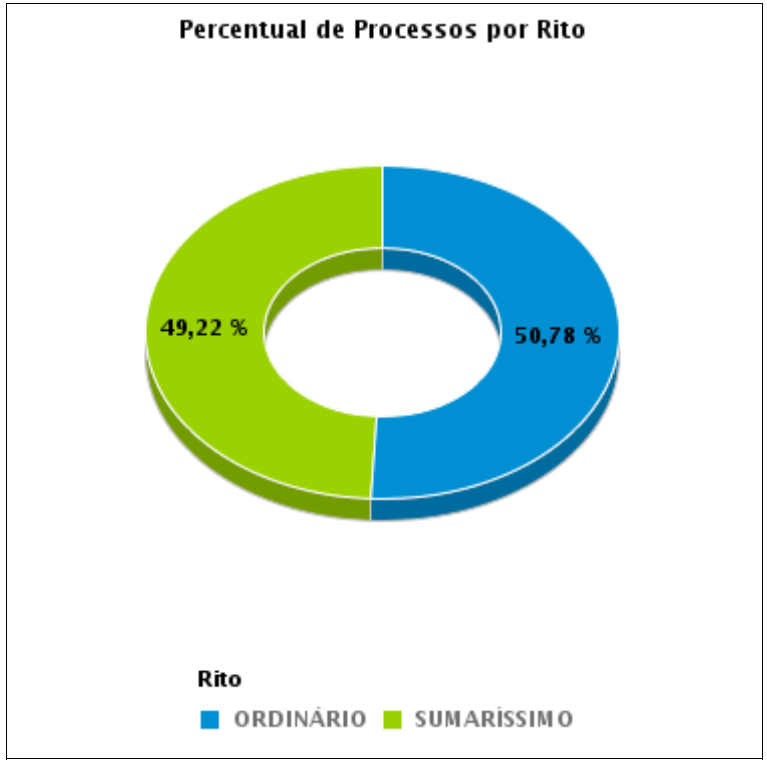

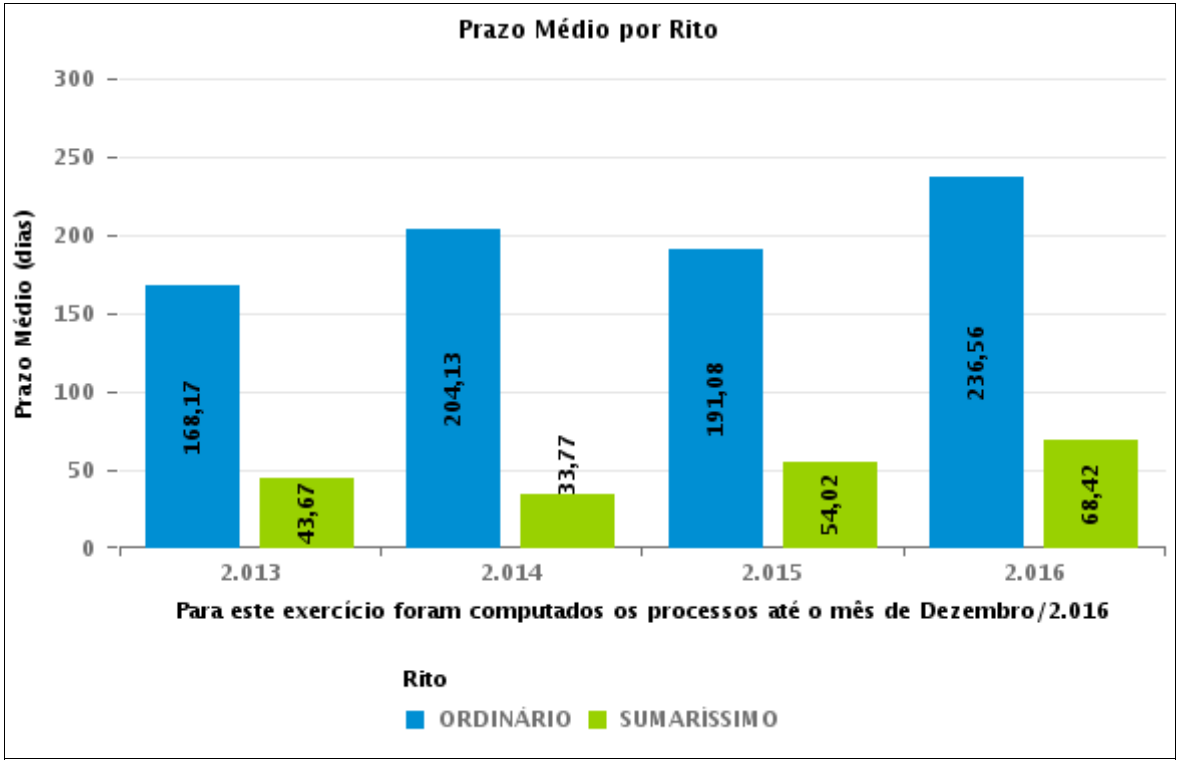

COMPARATIVO DO PRAZO MÉDIO ENTRE O AJUIZAMENTO E A PROLAÇÃO DA SENTENÇA - 11ª VARA DO TRABALHO DE GOIÂNIA

Data da sentença entre 1/5/2016 e 31/5/2016 23:59:59

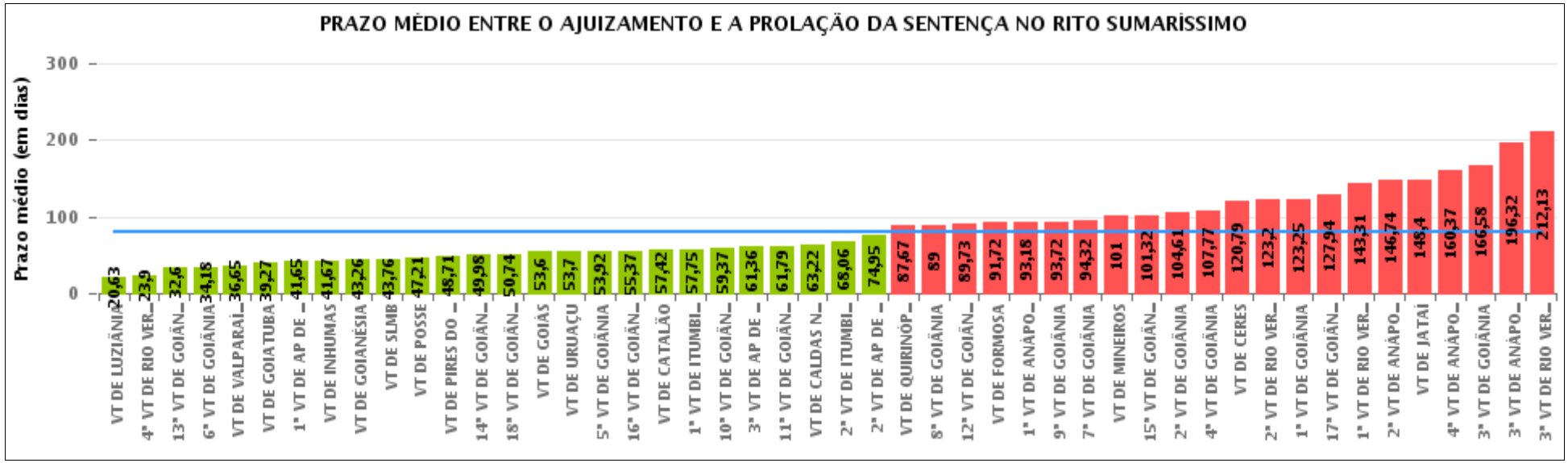

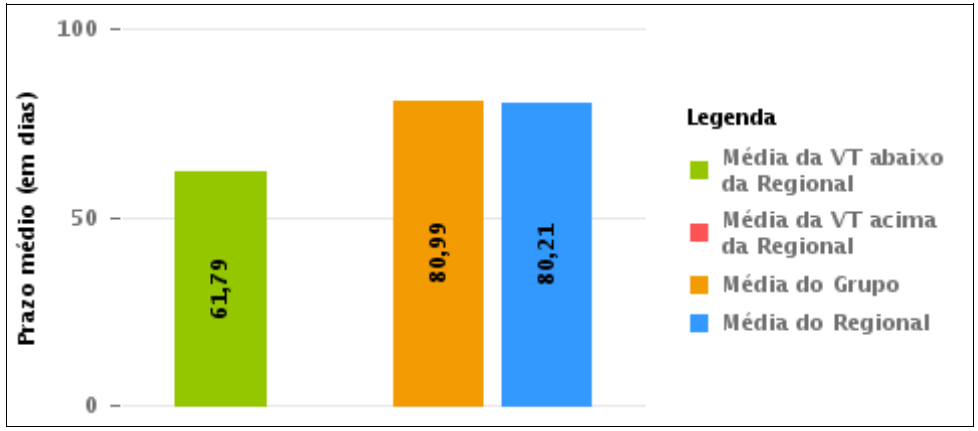

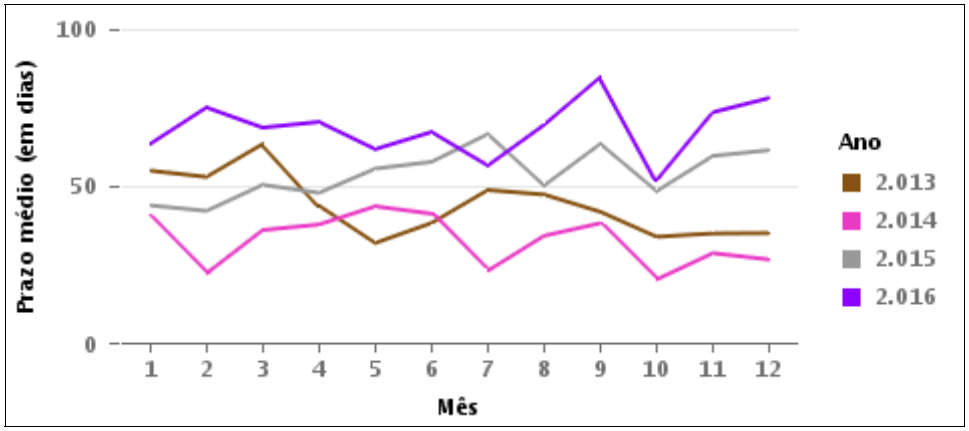

COMPARATIVO DO PRAZO MÉDIO ENTRE O AJUIZAMENTO E A PROLAÇÃO DA SENTENÇA ENTRE AS VARAS DO GRUPO

Data da sentença entre 1/5/2016 e 31/5/2016 23:59:59

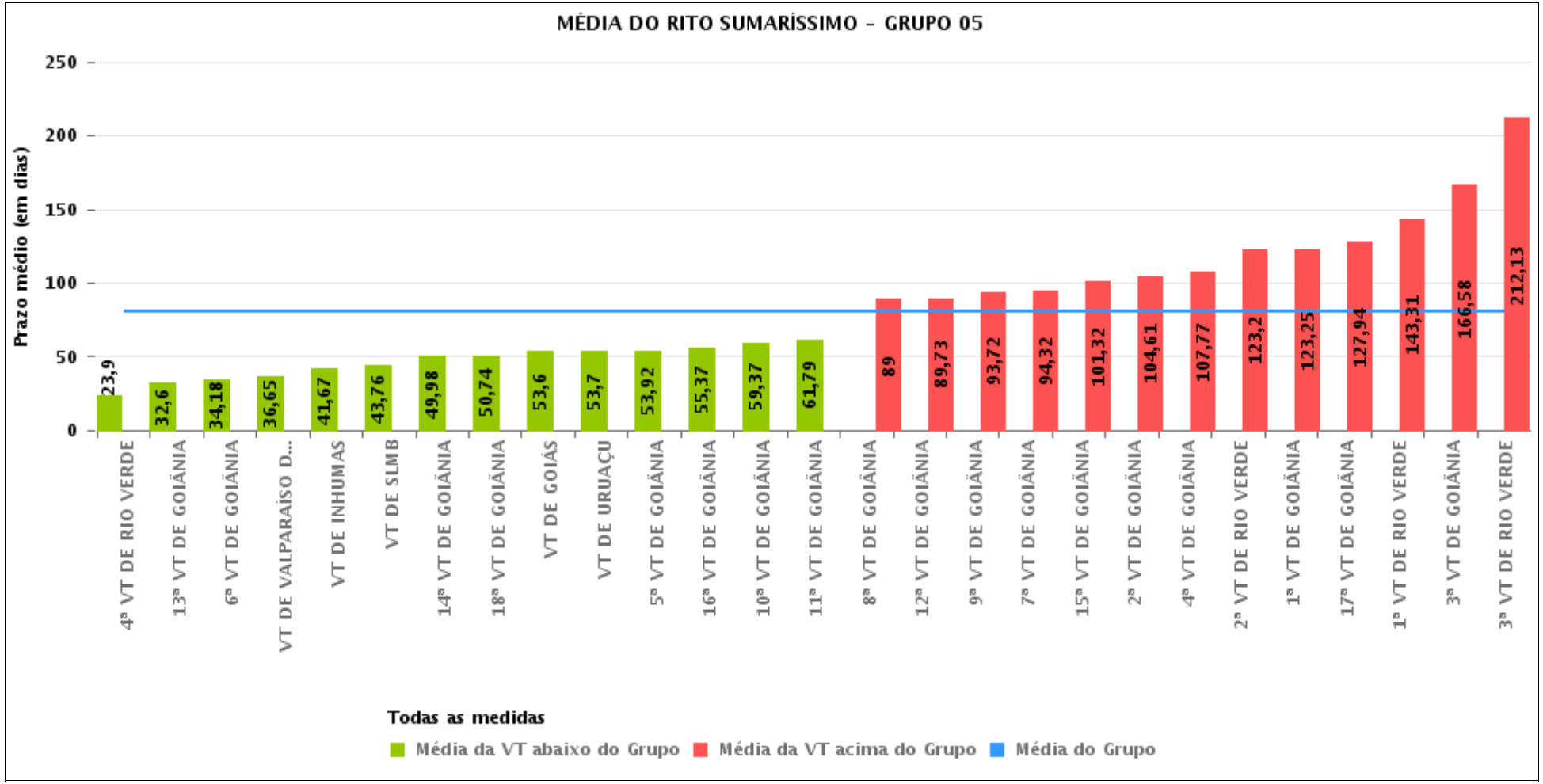

PRAZO MÉDIO ENTRE O AJUIZAMENTO E A PROLAÇÃO DA SENTENÇA POR GRUPO

Data da sentença entre 1/5/2016 e 31/5/2016 23:59:59

Rito	Grupo	Qtd. Processos	Prazo Médio (dias)	Ranking
SUMARÍSSIMO	GRUPO 01	19	47,21	1°
	GRUPO 06	384	53,52	2°
	GRUPO 04	599	56,51	3°
	GRUPO 05	2.430	80,99	4°
	GRUPO 02	36	83,36	5°
	GRUPO 03	495	126,82	6°

Legenda:

Grupo 01 – Até 750
VT de Posse

Grupo 02 – De 751 a 1000
VT de Formosa
VT de Pires do Rio

Grupo 03 – De 1001 a 1500
VT de Ceres
1ª VT de Anápolis
2ª VT de Anápolis
3ª VT de Anápolis
4ª VT de Anápolis
VT de Caldas Novas

Grupo 04 – De 1501 a 2000
VT de Catalão
VT de Goiatuba
1ª VT de Itumbiara
2ª VT de Itumbiara
VT de Jataí
VT de Luziânia
VT de Mineiros
VT de Quirinópolis

Grupo 05 – De 2001 a 2500
1ª VT de Goiânia
2ª VT de Goiânia
3ª VT de Goiânia
4ª VT de Goiânia
5ª VT de Goiânia
6ª VT de Goiânia
7ª VT de Goiânia
8ª VT de Goiânia
9ª VT de Goiânia
10ª VT de Goiânia
11ª VT de Goiânia
12ª VT de Goiânia
13ª VT de Goiânia
14ª VT de Goiânia
15ª VT de Goiânia
16ª VT de Goiânia
17ª VT de Goiânia
18ª VT de Goiânia
VT de Goiás
VT de Inhumas
1ª VT de Rio Verde
2ª VT de Rio Verde
3ª VT de Rio Verde
4ª VT de Rio Verde
VT de Uruaçu
VT de São Luis de Montes Belos
VT de Valparaíso de Goiás

#Grupo 06 – A partir de 2500
1ª VT de Aparecida de Goiânia
2ª VT de Aparecida de Goiânia
3ª VT de Aparecida de Goiânia
VT de Goianésia

PRAZO MÉDIO ENTRE O AJUIZAMENTO E A PROLAÇÃO DA SENTENÇA DE TODAS AS VARAS DO TRABALHO

Data da sentença entre 1/5/2016 e 31/5/2016 23:59:59

SUMARÍSSIMO

Qtd. Processos	Prazo Médio (dias)
3.963	80,21

Vara do Trabalho	Qtd Processos	Prazo Médio	Ranking
VARA DO TRABALHO DE LUZIÂNIA	135	20,63	1°
4ª VARA DO TRABALHO DE RIO VERDE	49	23,9	2°
13ª VARA DO TRABALHO DE GOIÂNIA	93	32,6	3°
6ª VARA DO TRABALHO DE GOIÂNIA	76	34,18	4°
VARA DO TRABALHO DE VALPARAÍSO DE GOIÁS	181	36,65	5°
VARA DO TRABALHO DE GOIATUBA	131	39,27	6°
1ª VARA DO TRABALHO DE APARECIDA DE GOIÂNIA	68	41,65	7°
VARA DO TRABALHO DE INHUMAS	91	41,67	8°
VARA DO TRABALHO DE GOIANÉSIA	147	43,26	9°
VARA DO TRABALHO DE SÃO LUIS DE MONTES BELOS	59	43,76	10°
VARA DO TRABALHO DE POSSE	19	47,21	11°
VARA DO TRABALHO DE PIRES DO RIO	7	48,71	12°
14ª VARA DO TRABALHO DE GOIÂNIA	105	49,98	13°
18ª VARA DO TRABALHO DE GOIÂNIA	84	50,74	14°
VARA DO TRABALHO DE GOIÁS	78	53,6	15°
VARA DO TRABALHO DE URUAÇU	123	53,7	16°
5ª VARA DO TRABALHO DE GOIÂNIA	61	53,92	17°
16ª VARA DO TRABALHO DE GOIÂNIA	89	55,37	18°
VARA DO TRABALHO DE CATALÃO	102	57,42	19°
1ª VARA DO TRABALHO DE ITUMBIARA	63	57,75	20°
10ª VARA DO TRABALHO DE GOIÂNIA	120	59,37	21°
3ª VARA DO TRABALHO DE APARECIDA DE GOIÂNIA	96	61,36	22°
11ª VARA DO TRABALHO DE GOIÂNIA	95	61,79	23°
VARA DO TRABALHO DE CALDAS NOVAS	83	63,22	24°
2ª VARA DO TRABALHO DE ITUMBIARA	66	68,06	25°
2ª VARA DO TRABALHO DE APARECIDA DE GOIÂNIA	73	74,95	26°

PRAZO MÉDIO ENTRE O AJUIZAMENTO E A PROLAÇÃO DA SENTENÇA DE TODAS AS VARAS DO TRABALHO

SUMARÍSSIMO

Qtd. Processos	Prazo Médio (dias)
3.963	80,21

Vara do Trabalho	Qtd Processos	Prazo Médio	Ranking
VARA DO TRABALHO DE QUIRINÓPOLIS	27	87,67	27°
8ª VARA DO TRABALHO DE GOIÂNIA	90	89	28°
12ª VARA DO TRABALHO DE GOIÂNIA	114	89,73	29°
VARA DO TRABALHO DE FORMOSA	29	91,72	30°
1ª VARA DO TRABALHO DE ANÁPOLIS	84	93,18	31°
9ª VARA DO TRABALHO DE GOIÂNIA	113	93,72	32°
7ª VARA DO TRABALHO DE GOIÂNIA	79	94,32	33°
VARA DO TRABALHO DE MINEIROS	33	101	34°
15ª VARA DO TRABALHO DE GOIÂNIA	78	101,32	35°
2ª VARA DO TRABALHO DE GOIÂNIA	80	104,61	36°
4ª VARA DO TRABALHO DE GOIÂNIA	74	107,77	37°
VARA DO TRABALHO DE CERES	137	120,79	38°
2ª VARA DO TRABALHO DE RIO VERDE	110	123,2	39°
1ª VARA DO TRABALHO DE GOIÂNIA	61	123,25	40°
17ª VARA DO TRABALHO DE GOIÂNIA	49	127,94	41°
1ª VARA DO TRABALHO DE RIO VERDE	110	143,31	42°
2ª VARA DO TRABALHO DE ANÁPOLIS	31	146,74	43°
VARA DO TRABALHO DE JATAÍ	42	148,4	44°
4ª VARA DO TRABALHO DE ANÁPOLIS	78	160,37	45°
3ª VARA DO TRABALHO DE GOIÂNIA	83	166,58	46°
3ª VARA DO TRABALHO DE ANÁPOLIS	82	196,32	47°
3ª VARA DO TRABALHO DE RIO VERDE	85	212,13	48°

PRAZO MÉDIO ENTRE O AJUIZAMENTO E A PROLAÇÃO DA SENTENÇA - 11ª VARA DO TRABALHO DE GOIÂNIA

Data da sentença entre 1/5/2016 e 31/5/2016 23:59:59

11ª VARA DO TRABALHO DE GOIÂNIA

SUMARÍSSIMO

Qtd	Prazo Médio
95	61,79

Nr. Processo	Ajuiz.	Senteça	Prazo
RTSum - 0010035-04.2016.5.18.0011	13/01/16	09/05/16	117
RTSum - 0010114-80.2016.5.18.0011	26/01/16	04/05/16	99
RTSum - 0010132-04.2016.5.18.0011	27/01/16	16/05/16	110
RTSum - 0010156-32.2016.5.18.0011	01/02/16	05/05/16	94
RTSum - 0010161-54.2016.5.18.0011	01/02/16	10/05/16	99
RTSum - 0010164-09.2016.5.18.0011	02/02/16	04/05/16	92
RTSum - 0010193-59.2016.5.18.0011	05/02/16	17/05/16	102
RTSum - 0010200-51.2016.5.18.0011	05/02/16	19/05/16	104
RTSum - 0010217-87.2016.5.18.0011	12/02/16	30/05/16	108
RTSum - 0010230-86.2016.5.18.0011	15/02/16	18/05/16	93
RTSum - 0010232-56.2016.5.18.0011	15/02/16	31/05/16	106
RTSum - 0010241-18.2016.5.18.0011	16/02/16	01/05/16	75
RTSum - 0010251-62.2016.5.18.0011	17/02/16	02/05/16	75
RTSum - 0010260-24.2016.5.18.0011	18/02/16	01/05/16	73
RTSum - 0010271-53.2016.5.18.0011	19/02/16	02/05/16	73
RTSum - 0010275-90.2016.5.18.0011	19/02/16	09/05/16	80
RTSum - 0010276-75.2016.5.18.0011	19/02/16	30/05/16	101
RTSum - 0010297-51.2016.5.18.0011	23/02/16	04/05/16	71
RTSum - 0010337-33.2016.5.18.0011	27/02/16	23/05/16	86
RTSum - 0010355-54.2016.5.18.0011	01/03/16	12/05/16	72
RTSum - 0010358-09.2016.5.18.0011	01/03/16	01/05/16	61
RTSum - 0010369-38.2016.5.18.0011	03/03/16	16/05/16	74

Legenda:
Ajuiz. Data do Ajuizamento;
Sentença: Data da prolação da sentença;
Prazo: Prazo para a entrega da prestação jurisdicional.

PRAZO MÉDIO ENTRE O AJUIZAMENTO E A PROLAÇÃO DA SENTENÇA - 11ª VARA DO TRABALHO DE GOIÂNIA

11ª VARA DO TRABALHO DE GOIÂNIA

SUMARÍSSIMO

Qtd	Prazo Médio
95	61,79

Nr. Processo	Ajuiz.	Senteça	Prazo
RTSum - 0010375-45.2016.5.18.0011	04/03/16	30/05/16	87
RTSum - 0010377-15.2016.5.18.0011	04/03/16	23/05/16	80
RTSum - 0010394-51.2016.5.18.0011	07/03/16	16/05/16	70
RTSum - 0010418-79.2016.5.18.0011	10/03/16	09/05/16	60
RTSum - 0010427-41.2016.5.18.0011	11/03/16	10/05/16	60
RTSum - 0010500-13.2016.5.18.0011	22/03/16	06/05/16	45
RTSum - 0010529-63.2016.5.18.0011	29/03/16	20/05/16	52
RTSum - 0010536-55.2016.5.18.0011	29/03/16	30/05/16	62
RTSum - 0010553-91.2016.5.18.0011	01/04/16	20/05/16	49
RTSum - 0010556-46.2016.5.18.0011	01/04/16	18/05/16	47
RTSum - 0010561-68.2016.5.18.0011	04/04/16	16/05/16	42
RTSum - 0010596-28.2016.5.18.0011	07/04/16	05/05/16	28
RTSum - 0010602-35.2016.5.18.0011	08/04/16	03/05/16	25
RTSum - 0010604-05.2016.5.18.0011	08/04/16	06/05/16	28
RTSum - 0010605-87.2016.5.18.0011	08/04/16	03/05/16	25
RTSum - 0010609-27.2016.5.18.0011	11/04/16	04/05/16	23
RTSum - 0010612-79.2016.5.18.0011	11/04/16	09/05/16	28
RTSum - 0010617-04.2016.5.18.0011	12/04/16	01/05/16	19
RTSum - 0010623-11.2016.5.18.0011	12/04/16	04/05/16	22
RTSum - 0010625-78.2016.5.18.0011	12/04/16	05/05/16	23
RTSum - 0010632-70.2016.5.18.0011	13/04/16	05/05/16	22
RTSum - 0010635-25.2016.5.18.0011	13/04/16	20/05/16	37
RTSum - 0010637-92.2016.5.18.0011	13/04/16	09/05/16	26
RTSum - 0010639-62.2016.5.18.0011	13/04/16	09/05/16	26
RTSum - 0010641-32.2016.5.18.0011	14/04/16	10/05/16	26

Legenda:
Ajuiz. Data do Ajuizamento;
Sentença: Data da prolação da sentença;
Prazo: Prazo para a entrega da prestação jurisdicional.

PRAZO MÉDIO ENTRE O AJUIZAMENTO E A PROLAÇÃO DA SENTENÇA - 11ª VARA DO TRABALHO DE GOIÂNIA

11ª VARA DO TRABALHO DE GOIÂNIA

SUMARÍSSIMO

Qtd	Prazo Médio
95	61,79

Nr. Processo	Ajuiz.	Senteça	Prazo
RTSum - 0010642-17.2016.5.18.0011	14/04/16	10/05/16	26
RTSum - 0010643-02.2016.5.18.0011	14/04/16	06/05/16	22
RTSum - 0010648-24.2016.5.18.0011	14/04/16	23/05/16	39
RTSum - 0010652-61.2016.5.18.0011	15/04/16	12/05/16	27
RTSum - 0010658-68.2016.5.18.0011	17/04/16	12/05/16	25
RTSum - 0010659-53.2016.5.18.0011	17/04/16	12/05/16	25
RTSum - 0010662-08.2016.5.18.0011	18/04/16	13/05/16	25
RTSum - 0010666-45.2016.5.18.0011	18/04/16	13/05/16	25
RTSum - 0010667-30.2016.5.18.0011	18/04/16	13/05/16	25
RTSum - 0010669-97.2016.5.18.0011	18/04/16	13/05/16	25
RTSum - 0010671-67.2016.5.18.0011	18/04/16	13/05/16	25
RTSum - 0010673-37.2016.5.18.0011	19/04/16	06/05/16	17
RTSum - 0010676-89.2016.5.18.0011	19/04/16	06/05/16	17
RTSum - 0010682-96.2016.5.18.0011	20/04/16	05/05/16	15
RTSum - 0010683-81.2016.5.18.0011	20/04/16	16/05/16	26
RTSum - 0010690-73.2016.5.18.0011	20/04/16	17/05/16	27
RTSum - 0010691-58.2016.5.18.0011	20/04/16	05/05/16	15
RTSum - 0010697-65.2016.5.18.0011	24/04/16	19/05/16	25
RTSum - 0010701-05.2016.5.18.0011	25/04/16	20/05/16	25
RTSum - 0010702-87.2016.5.18.0011	25/04/16	20/05/16	25
RTSum - 0010708-94.2016.5.18.0011	25/04/16	07/05/16	12
RTSum - 0010709-79.2016.5.18.0011	26/04/16	24/05/16	28
RTSum - 0010713-19.2016.5.18.0011	26/04/16	24/05/16	28
RTSum - 0010724-48.2016.5.18.0011	27/04/16	04/05/16	7
RTSum - 0010725-33.2016.5.18.0011	27/04/16	25/05/16	28

Legenda:
Ajuiz. Data do Ajuizamento;
Sentença: Data da prolação da sentença;
Prazo: Prazo para a entrega da prestação jurisdicional.

PRAZO MÉDIO ENTRE O AJUIZAMENTO E A PROLAÇÃO DA SENTENÇA - 11ª VARA DO TRABALHO DE GOIÂNIA

11ª VARA DO TRABALHO DE GOIÂNIA

SUMARÍSSIMO

Qtd	Prazo Médio
95	61,79

Nr. Processo	Ajuiz.	Senteça	Prazo
RTSum - 0010730-55.2016.5.18.0011	27/04/16	30/05/16	33
RTSum - 0010756-53.2016.5.18.0011	02/05/16	30/05/16	28
RTSum - 0010770-37.2016.5.18.0011	03/05/16	30/05/16	27
RTSum - 0010777-29.2016.5.18.0011	04/05/16	13/05/16	9
RTSum - 0010780-81.2016.5.18.0011	04/05/16	05/05/16	1
RTSum - 0010791-13.2016.5.18.0011	05/05/16	20/05/16	15
RTSum - 0010797-20.2016.5.18.0011	06/05/16	16/05/16	10
RTSum - 0010802-42.2016.5.18.0011	06/05/16	30/05/16	24
RTSum - 0010812-86.2016.5.18.0011	09/05/16	24/05/16	15
RTSum - 0010817-11.2016.5.18.0011	10/05/16	13/05/16	3
RTSum - 0010828-40.2016.5.18.0011	11/05/16	12/05/16	1
RTSum - 0010869-07.2016.5.18.0011	17/05/16	23/05/16	6
RTSum - 0011095-46.2015.5.18.0011	08/07/15	20/05/16	317
RTSum - 0011313-74.2015.5.18.0011	18/08/15	02/05/16	258
RTSum - 0011416-81.2015.5.18.0011	04/09/15	01/05/16	240
RTSum - 0011587-38.2015.5.18.0011	01/10/15	30/05/16	242
RTSum - 0011692-15.2015.5.18.0011	20/10/15	02/05/16	195
RTSum - 0011779-68.2015.5.18.0011	04/11/15	20/05/16	198
RTSum - 0011796-07.2015.5.18.0011	09/11/15	16/05/16	189
RTSum - 0011809-06.2015.5.18.0011	10/11/15	20/05/16	192
RTSum - 0011847-96.2015.5.18.0082	08/03/16	06/05/16	59
RTSum - 0011932-92.2015.5.18.0014	12/01/16	11/05/16	120
RTSum - 0012076-75.2015.5.18.0011	26/12/15	01/05/16	127

Legenda:
Ajuiz. Data do Ajuizamento;
Sentença: Data da prolação da sentença;
Prazo: Prazo para a entrega da prestação jurisdicional.

PRAZO MÉDIO ENTRE O AJUIZAMENTO E A PROLAÇÃO DA SENTENÇA - 11ª VARA DO TRABALHO DE GOIÂNIA

Data da sentença entre 1/5/2016 e 31/5/2016 23:59:59

Sem magistrado

SUMARÍSSIMO

Qtd	Prazo Médio
95	61,79

Nr. Processo	Ajuiz.	Senteça	Prazo
RTSum - 0010035-04.2016.5.18.0011	13/01/16	09/05/16	117
RTSum - 0010114-80.2016.5.18.0011	26/01/16	04/05/16	99
RTSum - 0010132-04.2016.5.18.0011	27/01/16	16/05/16	110
RTSum - 0010156-32.2016.5.18.0011	01/02/16	05/05/16	94
RTSum - 0010161-54.2016.5.18.0011	01/02/16	10/05/16	99
RTSum - 0010164-09.2016.5.18.0011	02/02/16	04/05/16	92
RTSum - 0010193-59.2016.5.18.0011	05/02/16	17/05/16	102
RTSum - 0010200-51.2016.5.18.0011	05/02/16	19/05/16	104
RTSum - 0010217-87.2016.5.18.0011	12/02/16	30/05/16	108
RTSum - 0010230-86.2016.5.18.0011	15/02/16	18/05/16	93
RTSum - 0010232-56.2016.5.18.0011	15/02/16	31/05/16	106
RTSum - 0010241-18.2016.5.18.0011	16/02/16	01/05/16	75
RTSum - 0010251-62.2016.5.18.0011	17/02/16	02/05/16	75
RTSum - 0010260-24.2016.5.18.0011	18/02/16	01/05/16	73
RTSum - 0010271-53.2016.5.18.0011	19/02/16	02/05/16	73
RTSum - 0010275-90.2016.5.18.0011	19/02/16	09/05/16	80
RTSum - 0010276-75.2016.5.18.0011	19/02/16	30/05/16	101
RTSum - 0010297-51.2016.5.18.0011	23/02/16	04/05/16	71
RTSum - 0010337-33.2016.5.18.0011	27/02/16	23/05/16	86
RTSum - 0010355-54.2016.5.18.0011	01/03/16	12/05/16	72
RTSum - 0010358-09.2016.5.18.0011	01/03/16	01/05/16	61
RTSum - 0010369-38.2016.5.18.0011	03/03/16	16/05/16	74

Legenda:
Ajuiz. Data do Ajuizamento;
Sentença: Data da prolação da sentença;
Prazo: Prazo para a entrega da prestação jurisdicional.

PRAZO MÉDIO ENTRE O AJUIZAMENTO E A PROLAÇÃO DA SENTENÇA - 11ª VARA DO TRABALHO DE GOIÂNIA

Sem magistrado

SUMARÍSSIMO

Qtd	Prazo Médio
95	61,79

Nr. Processo	Ajuiz.	Senteça	Prazo
RTSum - 0010375-45.2016.5.18.0011	04/03/16	30/05/16	87
RTSum - 0010377-15.2016.5.18.0011	04/03/16	23/05/16	80
RTSum - 0010394-51.2016.5.18.0011	07/03/16	16/05/16	70
RTSum - 0010418-79.2016.5.18.0011	10/03/16	09/05/16	60
RTSum - 0010427-41.2016.5.18.0011	11/03/16	10/05/16	60
RTSum - 0010500-13.2016.5.18.0011	22/03/16	06/05/16	45
RTSum - 0010529-63.2016.5.18.0011	29/03/16	20/05/16	52
RTSum - 0010536-55.2016.5.18.0011	29/03/16	30/05/16	62
RTSum - 0010553-91.2016.5.18.0011	01/04/16	20/05/16	49
RTSum - 0010556-46.2016.5.18.0011	01/04/16	18/05/16	47
RTSum - 0010561-68.2016.5.18.0011	04/04/16	16/05/16	42
RTSum - 0010596-28.2016.5.18.0011	07/04/16	05/05/16	28
RTSum - 0010602-35.2016.5.18.0011	08/04/16	03/05/16	25
RTSum - 0010604-05.2016.5.18.0011	08/04/16	06/05/16	28
RTSum - 0010605-87.2016.5.18.0011	08/04/16	03/05/16	25
RTSum - 0010609-27.2016.5.18.0011	11/04/16	04/05/16	23
RTSum - 0010612-79.2016.5.18.0011	11/04/16	09/05/16	28
RTSum - 0010617-04.2016.5.18.0011	12/04/16	01/05/16	19
RTSum - 0010623-11.2016.5.18.0011	12/04/16	04/05/16	22
RTSum - 0010625-78.2016.5.18.0011	12/04/16	05/05/16	23
RTSum - 0010632-70.2016.5.18.0011	13/04/16	05/05/16	22
RTSum - 0010635-25.2016.5.18.0011	13/04/16	20/05/16	37
RTSum - 0010637-92.2016.5.18.0011	13/04/16	09/05/16	26
RTSum - 0010639-62.2016.5.18.0011	13/04/16	09/05/16	26
RTSum - 0010641-32.2016.5.18.0011	14/04/16	10/05/16	26

Legenda:
Ajuiz. Data do Ajuizamento;
Sentença: Data da prolação da sentença;
Prazo: Prazo para a entrega da prestação jurisdicional.

PRAZO MÉDIO ENTRE O AJUIZAMENTO E A PROLAÇÃO DA SENTENÇA - 11ª VARA DO TRABALHO DE GOIÂNIA

Sem magistrado

SUMARÍSSIMO

Qtd	Prazo Médio
95	61,79

Nr. Processo	Ajuiz.	Senteça	Prazo
RTSum - 0010642-17.2016.5.18.0011	14/04/16	10/05/16	26
RTSum - 0010643-02.2016.5.18.0011	14/04/16	06/05/16	22
RTSum - 0010648-24.2016.5.18.0011	14/04/16	23/05/16	39
RTSum - 0010652-61.2016.5.18.0011	15/04/16	12/05/16	27
RTSum - 0010658-68.2016.5.18.0011	17/04/16	12/05/16	25
RTSum - 0010659-53.2016.5.18.0011	17/04/16	12/05/16	25
RTSum - 0010662-08.2016.5.18.0011	18/04/16	13/05/16	25
RTSum - 0010666-45.2016.5.18.0011	18/04/16	13/05/16	25
RTSum - 0010667-30.2016.5.18.0011	18/04/16	13/05/16	25
RTSum - 0010669-97.2016.5.18.0011	18/04/16	13/05/16	25
RTSum - 0010671-67.2016.5.18.0011	18/04/16	13/05/16	25
RTSum - 0010673-37.2016.5.18.0011	19/04/16	06/05/16	17
RTSum - 0010676-89.2016.5.18.0011	19/04/16	06/05/16	17
RTSum - 0010682-96.2016.5.18.0011	20/04/16	05/05/16	15
RTSum - 0010683-81.2016.5.18.0011	20/04/16	16/05/16	26
RTSum - 0010690-73.2016.5.18.0011	20/04/16	17/05/16	27
RTSum - 0010691-58.2016.5.18.0011	20/04/16	05/05/16	15
RTSum - 0010697-65.2016.5.18.0011	24/04/16	19/05/16	25
RTSum - 0010701-05.2016.5.18.0011	25/04/16	20/05/16	25
RTSum - 0010702-87.2016.5.18.0011	25/04/16	20/05/16	25
RTSum - 0010708-94.2016.5.18.0011	25/04/16	07/05/16	12
RTSum - 0010709-79.2016.5.18.0011	26/04/16	24/05/16	28
RTSum - 0010713-19.2016.5.18.0011	26/04/16	24/05/16	28
RTSum - 0010724-48.2016.5.18.0011	27/04/16	04/05/16	7
RTSum - 0010725-33.2016.5.18.0011	27/04/16	25/05/16	28

Legenda:
Ajuiz. Data do Ajuizamento;
Sentença: Data da prolação da sentença;
Prazo: Prazo para a entrega da prestação jurisdicional.

PRAZO MÉDIO ENTRE O AJUIZAMENTO E A PROLAÇÃO DA SENTENÇA - 11ª VARA DO TRABALHO DE GOIÂNIA

Sem magistrado

SUMARÍSSIMO

Qtd	Prazo Médio
95	61,79

Nr. Processo	Ajuiz.	Senteça	Prazo
RTSum - 0010730-55.2016.5.18.0011	27/04/16	30/05/16	33
RTSum - 0010756-53.2016.5.18.0011	02/05/16	30/05/16	28
RTSum - 0010770-37.2016.5.18.0011	03/05/16	30/05/16	27
RTSum - 0010777-29.2016.5.18.0011	04/05/16	13/05/16	9
RTSum - 0010780-81.2016.5.18.0011	04/05/16	05/05/16	1
RTSum - 0010791-13.2016.5.18.0011	05/05/16	20/05/16	15
RTSum - 0010797-20.2016.5.18.0011	06/05/16	16/05/16	10
RTSum - 0010802-42.2016.5.18.0011	06/05/16	30/05/16	24
RTSum - 0010812-86.2016.5.18.0011	09/05/16	24/05/16	15
RTSum - 0010817-11.2016.5.18.0011	10/05/16	13/05/16	3
RTSum - 0010828-40.2016.5.18.0011	11/05/16	12/05/16	1
RTSum - 0010869-07.2016.5.18.0011	17/05/16	23/05/16	6
RTSum - 0011095-46.2015.5.18.0011	08/07/15	20/05/16	317
RTSum - 0011313-74.2015.5.18.0011	18/08/15	02/05/16	258
RTSum - 0011416-81.2015.5.18.0011	04/09/15	01/05/16	240
RTSum - 0011587-38.2015.5.18.0011	01/10/15	30/05/16	242
RTSum - 0011692-15.2015.5.18.0011	20/10/15	02/05/16	195
RTSum - 0011779-68.2015.5.18.0011	04/11/15	20/05/16	198
RTSum - 0011796-07.2015.5.18.0011	09/11/15	16/05/16	189
RTSum - 0011809-06.2015.5.18.0011	10/11/15	20/05/16	192
RTSum - 0011847-96.2015.5.18.0082	08/03/16	06/05/16	59
RTSum - 0011932-92.2015.5.18.0014	12/01/16	11/05/16	120
RTSum - 0012076-75.2015.5.18.0011	26/12/15	01/05/16	127

Legenda:
Ajuiz. Data do Ajuizamento;
Sentença: Data da prolação da sentença;
Prazo: Prazo para a entrega da prestação jurisdicional.