

Conceituação

Tema	Prazos Processuais
Relatórios	Evolução Histórica Comparativo por VT Comparativo por Grupo Por Grupo Por VT Por Processo Por Magistrado
Resumo	Apresenta o prazo médio desde o ajuizamento da ação até a prolação da sentença.
Descrição	O prazo médio é obtido calculando-se a quantidade de dias decorridos desde o ajuizamento da ação até a prolação da sentença. Os dados são extraídos baseando-se nos itens do e-Gestão: 271 e 90271 - Do ajuizamento da ação até a prolação da sentença, na fase de conhecimento – rito sumaríssimo; 272 e 90272 – Do ajuizamento da ação até a prolação da sentença, na fase de conhecimento – exceto rito sumaríssimo (ordinário)
Origem da informação	e-Gestão
Critérios e transformações	Coletado do e-Gestão, consolidado, otimizado e classificado para análise.
Análises possíveis	Prazo médio entre o ajuizamento da ação até a prolação da sentença, detalhado de forma Geral, Por grupo, Por VT, Por Processo e Por Magistrado



EVOLUÇÃO HISTÓRICA DOS PRAZOS PROCESSUAIS ENTRE O AJUIZAMENTO E A PROLAÇÃO DA SENTENÇA - 1ª VARA DO TRABALHO DE RIO VERDE

Data da sentença entre 1/5/2016 e 31/5/2016 23:59:59

Rito	Qtd	Prazo Médio
ORDINÁRIO	123	308,72
SUMARÍSSIMO	110	143,31
Total/Média	233	230,63

Percentual de Processos por Rito

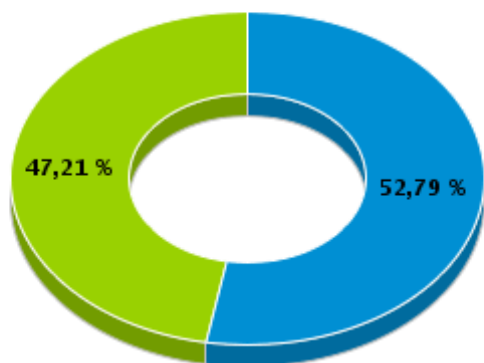

Rito

■ ORDINÁRIO ■ SUMARÍSSIMO

Prazo Médio por Rito

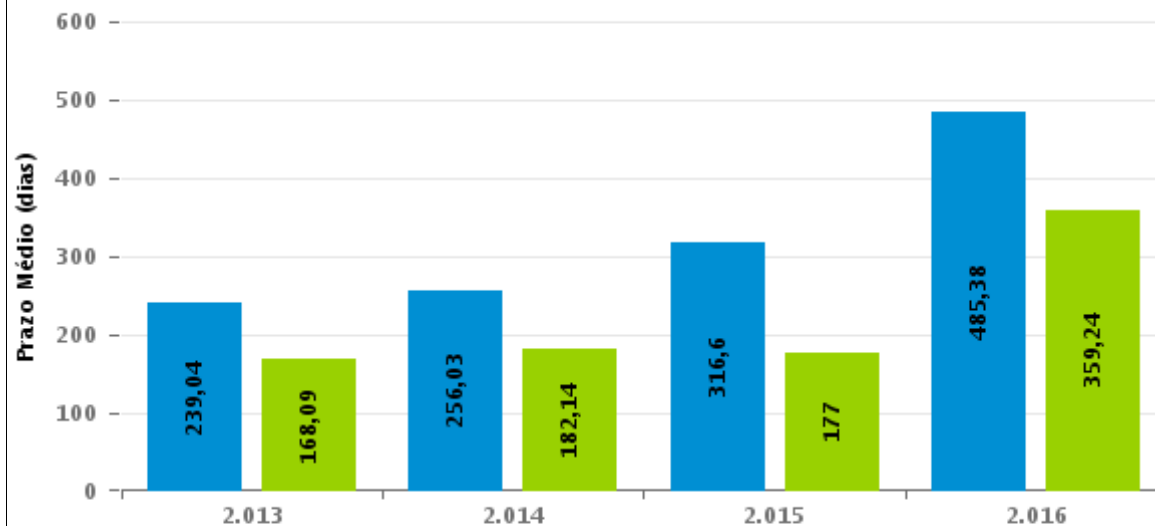

Para este exercício foram computados os processos até o mês de Setembro/2.016

Rito

■ ORDINÁRIO ■ SUMARÍSSIMO



COMPARATIVO DO PRAZO MÉDIO ENTRE O AJUIZAMENTO E A PROLAÇÃO DA SENTENÇA - 1ª VARA DO TRABALHO DE RIO VERDE

Data da sentença entre 1/5/2016 e 31/5/2016 23:59:59

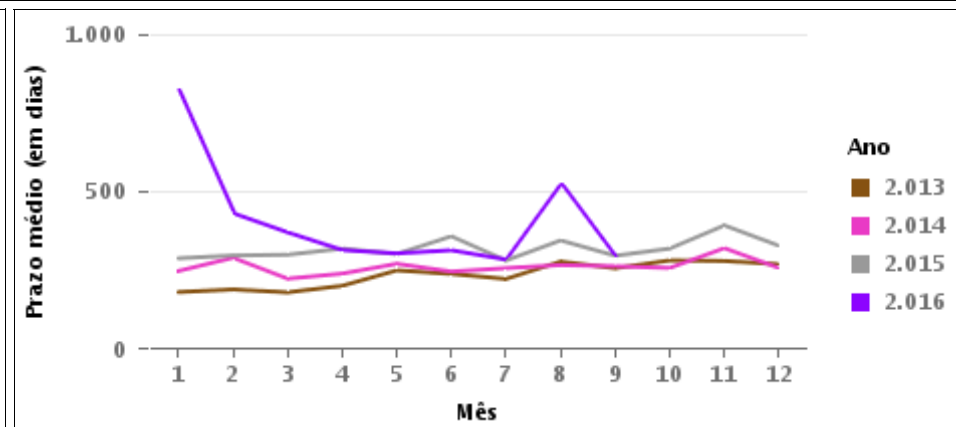
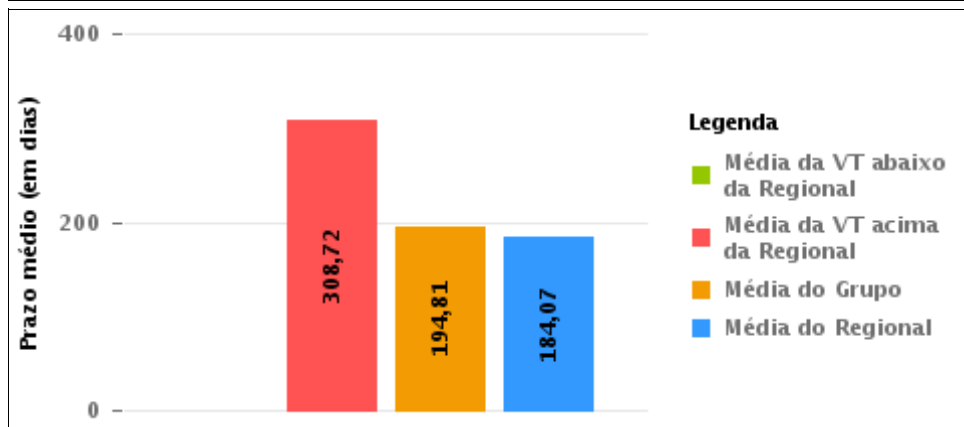
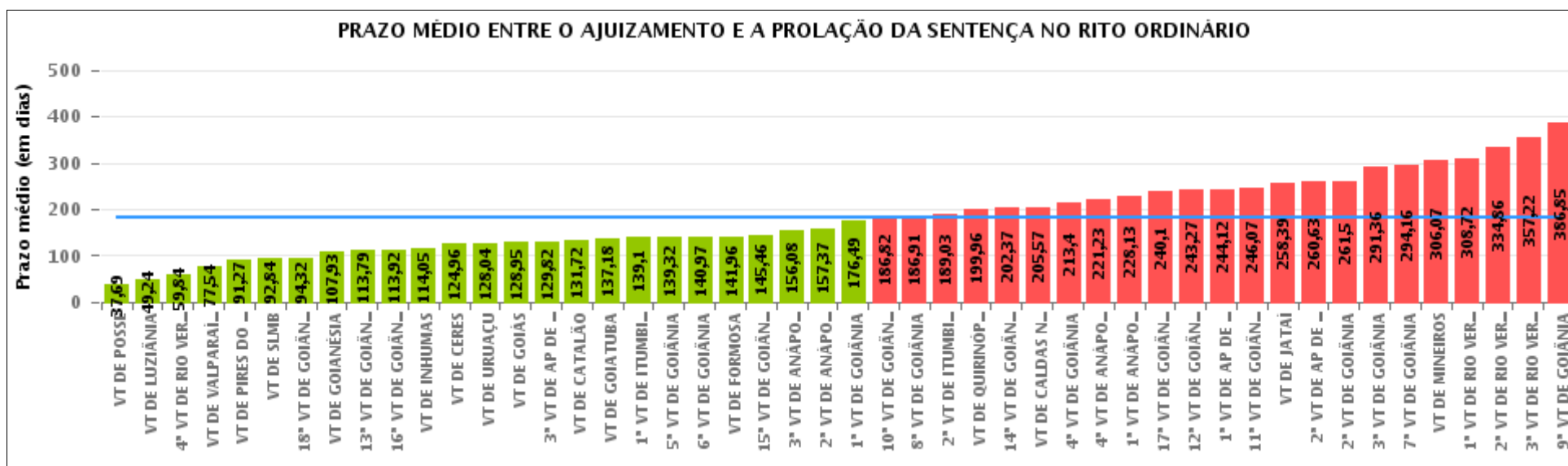

COMPARATIVO DO PRAZO MÉDIO ENTRE O AJUIZAMENTO E A PROLAÇÃO DA SENTENÇA ENTRE AS VARAS DO GRUPO

Data da sentença entre 1/5/2016 e 31/5/2016 23:59:59

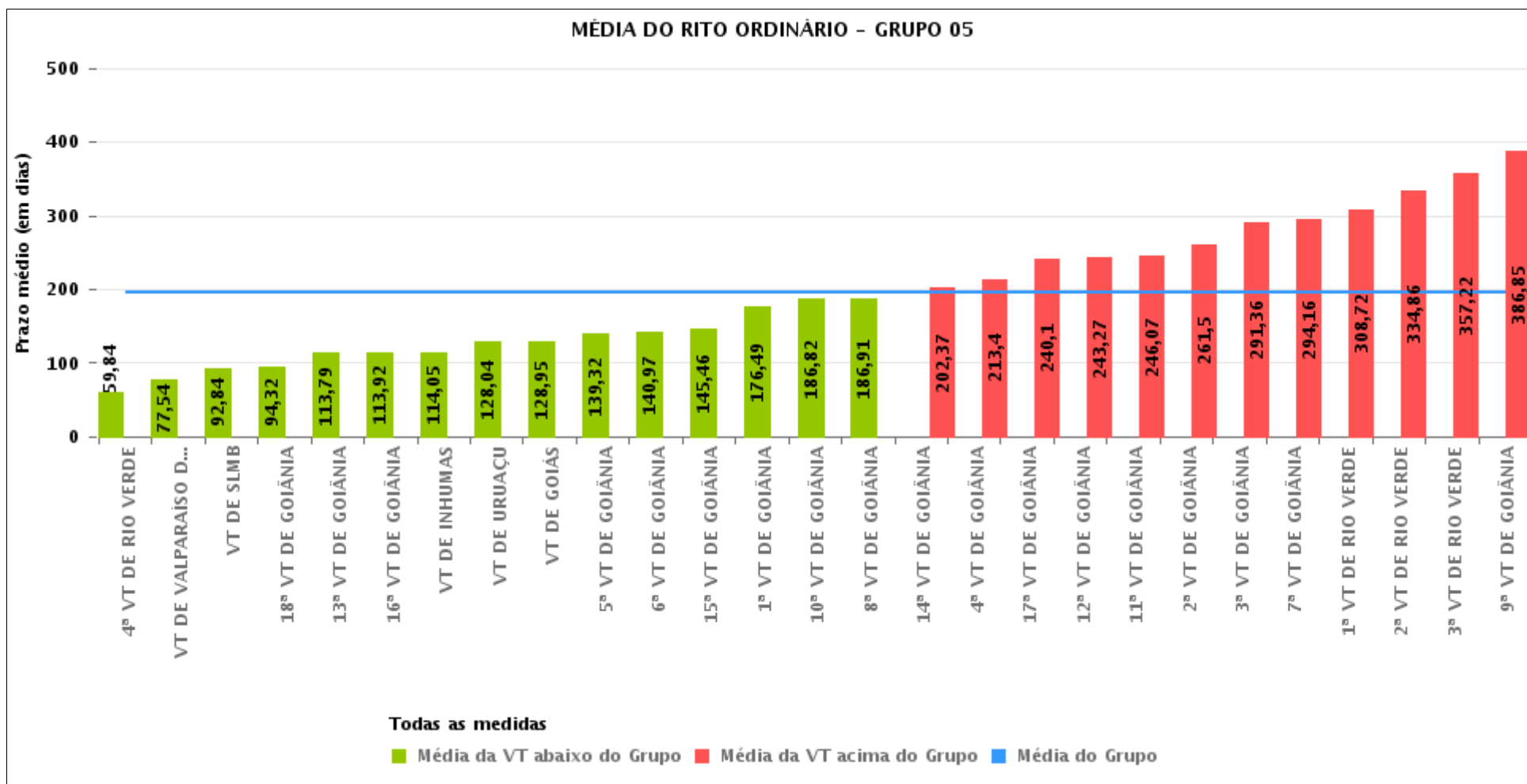



PRAZO MÉDIO ENTRE O AJUIZAMENTO E A PROLAÇÃO DA SENTENÇA POR GRUPO

Data da sentença entre 1/5/2016 e 31/5/2016 23:59:59

Rito	Grupo	Qtd. Processos	Prazo Médio (dias)	Ranking
ORDINÁRIO	GRUPO 01	26	37,69	1°
	GRUPO 02	74	124,15	2°
	GRUPO 04	986	152,12	3°
	GRUPO 06	374	188,83	4°
	GRUPO 03	510	192,54	5°
	GRUPO 05	3.135	194,81	6°

<p>Legenda:</p> <p># Grupo 01 – Até 750 VT de Posse</p> <p># Grupo 02 – De 751 a 1000 VT de Formosa VT de Pires do Rio</p> <p># Grupo 03 – De 1001 a 1500 VT de Ceres 1ª VT de Anápolis 2ª VT de Anápolis 3ª VT de Anápolis 4ª VT de Anápolis VT de Caldas Novas</p>	<p># Grupo 04 – De 1501 a 2000 VT de Catalão VT de Goiatuba 1ª VT de Itumbiara 2ª VT de Itumbiara VT de Jataí VT de Luziânia VT de Mineiros VT de Quirinópolis</p> <p># Grupo 05 – De 2001 a 2500 1ª VT de Goiânia 2ª VT de Goiânia 3ª VT de Goiânia 4ª VT de Goiânia 5ª VT de Goiânia 6ª VT de Goiânia 7ª VT de Goiânia</p>	<p>8ª VT de Goiânia 9ª VT de Goiânia 10ª VT de Goiânia 11ª VT de Goiânia 12ª VT de Goiânia 13ª VT de Goiânia 14ª VT de Goiânia 15ª VT de Goiânia 16ª VT de Goiânia 17ª VT de Goiânia 18ª VT de Goiânia VT de Goiás VT de Inhumas 1ª VT de Rio Verde 2ª VT de Rio Verde 3ª VT de Rio Verde 4ª VT de Rio Verde VT de Uruaçu VT de São Luis de Montes Belos VT de Valparaíso de Goiás</p>	<p>#Grupo 06 – A partir de 2500 1ª VT de Aparecida de Goiânia 2ª VT de Aparecida de Goiânia 3ª VT de Aparecida de Goiânia VT de Goianésia</p>
--	--	--	---



PRAZO MÉDIO ENTRE O AJUIZAMENTO E A PROLAÇÃO DA SENTENÇA DE TODAS AS VARAS DO TRABALHO

Data da sentença entre 1/5/2016 e 31/5/2016 23:59:59

ORDINÁRIO

Qtd. Processos	Prazo Médio (dias)
5.105	184,07

Vara do Trabalho	Qtd Processos	Prazo Médio	Ranking
VARA DO TRABALHO DE POSSE	26	37,69	1°
VARA DO TRABALHO DE LUZIÂNIA	241	49,24	2°
4ª VARA DO TRABALHO DE RIO VERDE	103	59,84	3°
VARA DO TRABALHO DE VALPARAÍSO DE GOIÁS	159	77,54	4°
VARA DO TRABALHO DE PIRES DO RIO	26	91,27	5°
VARA DO TRABALHO DE SÃO LUIS DE MONTES BELOS	97	92,84	6°
18ª VARA DO TRABALHO DE GOIÂNIA	117	94,32	7°
VARA DO TRABALHO DE GOIANÉSIA	92	107,93	8°
13ª VARA DO TRABALHO DE GOIÂNIA	123	113,79	9°
16ª VARA DO TRABALHO DE GOIÂNIA	143	113,92	10°
VARA DO TRABALHO DE INHUMAS	120	114,05	11°
VARA DO TRABALHO DE CERES	48	124,96	12°
VARA DO TRABALHO DE URUAÇU	184	128,04	13°
VARA DO TRABALHO DE GOIÁS	99	128,95	14°
3ª VARA DO TRABALHO DE APARECIDA DE GOIÂNIA	84	129,82	15°
VARA DO TRABALHO DE CATALÃO	98	131,72	16°
VARA DO TRABALHO DE GOIATUBA	214	137,18	17°
1ª VARA DO TRABALHO DE ITUMBIARA	86	139,1	18°
5ª VARA DO TRABALHO DE GOIÂNIA	109	139,32	19°
6ª VARA DO TRABALHO DE GOIÂNIA	98	140,97	20°
VARA DO TRABALHO DE FORMOSA	48	141,96	21°
15ª VARA DO TRABALHO DE GOIÂNIA	122	145,46	22°
3ª VARA DO TRABALHO DE ANÁPOLIS	87	156,08	23°
2ª VARA DO TRABALHO DE ANÁPOLIS	60	157,37	24°
1ª VARA DO TRABALHO DE GOIÂNIA	95	176,49	25°
10ª VARA DO TRABALHO DE GOIÂNIA	105	186,82	26°



PRAZO MÉDIO ENTRE O AJUIZAMENTO E A PROLAÇÃO DA SENTENÇA DE TODAS AS VARAS DO TRABALHO

ORDINÁRIO

Qtd. Processos	Prazo Médio (dias)
5.105	184,07

Vara do Trabalho	Qtd Processos	Prazo Médio	Ranking
8ª VARA DO TRABALHO DE GOIÂNIA	124	186,91	27°
2ª VARA DO TRABALHO DE ITUMBIARA	73	189,03	28°
VARA DO TRABALHO DE QUIRINÓPOLIS	101	199,96	29°
14ª VARA DO TRABALHO DE GOIÂNIA	95	202,37	30°
VARA DO TRABALHO DE CALDAS NOVAS	87	205,57	31°
4ª VARA DO TRABALHO DE GOIÂNIA	94	213,4	32°
4ª VARA DO TRABALHO DE ANÁPOLIS	105	221,23	33°
1ª VARA DO TRABALHO DE ANÁPOLIS	123	228,13	34°
17ª VARA DO TRABALHO DE GOIÂNIA	112	240,1	35°
12ª VARA DO TRABALHO DE GOIÂNIA	102	243,27	36°
1ª VARA DO TRABALHO DE APARECIDA DE GOIÂNIA	110	244,12	37°
11ª VARA DO TRABALHO DE GOIÂNIA	98	246,07	38°
VARA DO TRABALHO DE JATAÍ	64	258,39	39°
2ª VARA DO TRABALHO DE APARECIDA DE GOIÂNIA	88	260,63	40°
2ª VARA DO TRABALHO DE GOIÂNIA	101	261,5	41°
3ª VARA DO TRABALHO DE GOIÂNIA	88	291,36	42°
7ª VARA DO TRABALHO DE GOIÂNIA	91	294,16	43°
VARA DO TRABALHO DE MINEIROS	109	306,07	44°
1ª VARA DO TRABALHO DE RIO VERDE	123	308,72	45°
2ª VARA DO TRABALHO DE RIO VERDE	169	334,86	46°
3ª VARA DO TRABALHO DE RIO VERDE	170	357,22	47°
9ª VARA DO TRABALHO DE GOIÂNIA	94	386,85	48°



PRAZO MÉDIO ENTRE O AJUIZAMENTO E A PROLAÇÃO DA SENTENÇA - 1ª VARA DO TRABALHO DE RIO VERDE

Data da sentença entre 1/5/2016 e 31/5/2016 23:59:59

1ª VARA DO TRABALHO DE RIO VERDE

ORDINÁRIO

Qtd	Prazo Médio
123	308,72

Nr. Processo	Ajuiz.	Sentença	Prazo
ACP - 0010073-71.2015.5.18.0101	22/01/15	17/05/16	481
ConPag - 0010477-88.2016.5.18.0101	11/04/16	11/05/16	30
ConPag - 0010620-77.2016.5.18.0101	06/05/16	18/05/16	12
ET - 0010628-54.2016.5.18.0101	09/05/16	17/05/16	8
Pet - 0010616-40.2016.5.18.0101	05/05/16	18/05/16	13
Pet - 0010625-02.2016.5.18.0101	09/05/16	10/05/16	1
Pet - 0010716-92.2016.5.18.0101	23/05/16	30/05/16	7
Pet - 0010718-62.2016.5.18.0101	23/05/16	30/05/16	7
Pet - 0010719-47.2016.5.18.0101	23/05/16	30/05/16	7
RTAlç - 0010032-70.2016.5.18.0101	13/01/16	19/05/16	127
RTAlç - 0010519-40.2016.5.18.0101	19/04/16	05/05/16	16
RTAlç - 0010526-32.2016.5.18.0101	20/04/16	03/05/16	13
RTAlç - 0011265-73.2014.5.18.0101	18/07/14	06/05/16	658
RTAlç - 0011361-54.2015.5.18.0101	08/10/15	04/05/16	209
RTOrd - 0001477-06.2012.5.18.0101	05/07/12	03/05/16	1.398
RTOrd - 0010016-19.2016.5.18.0101	07/01/16	10/05/16	124
RTOrd - 0010031-90.2013.5.18.0101	10/01/13	17/05/16	1.223
RTOrd - 0010061-57.2015.5.18.0101	19/01/15	05/05/16	472
RTOrd - 0010062-42.2015.5.18.0101	19/01/15	25/05/16	492
RTOrd - 0010087-21.2016.5.18.0101	24/01/16	17/05/16	114
RTOrd - 0010124-82.2015.5.18.0101	29/01/15	18/05/16	475

Legenda:

Ajuiz. Data do Ajuizamento;

Sentença: Data da prolação da sentença;

Prazo: Prazo para a entrega da prestação jurisdicional.



PRAZO MÉDIO ENTRE O AJUIZAMENTO E A PROLAÇÃO DA SENTENÇA - 1ª VARA DO TRABALHO DE RIO VERDE

1ª VARA DO TRABALHO DE RIO VERDE

ORDINÁRIO

Qtd	Prazo Médio
123	308,72

Nr. Processo	Ajuiz.	Sentença	Prazo
RTOrd - 0010149-95.2015.5.18.0101	04/02/15	04/05/16	455
RTOrd - 0010171-56.2015.5.18.0101	09/02/15	20/05/16	466
RTOrd - 0010176-78.2015.5.18.0101	09/02/15	05/05/16	451
RTOrd - 0010184-21.2016.5.18.0101	17/02/16	17/05/16	90
RTOrd - 0010186-88.2016.5.18.0101	17/02/16	17/05/16	90
RTOrd - 0010202-76.2015.5.18.0101	12/02/15	25/05/16	468
RTOrd - 0010210-19.2016.5.18.0101	19/02/16	11/05/16	82
RTOrd - 0010213-71.2016.5.18.0101	22/02/16	30/05/16	98
RTOrd - 0010214-90.2015.5.18.0101	15/02/15	20/05/16	460
RTOrd - 0010218-93.2016.5.18.0101	23/02/16	02/05/16	69
RTOrd - 0010219-15.2015.5.18.0101	17/02/15	17/05/16	455
RTOrd - 0010219-78.2016.5.18.0101	23/02/16	02/05/16	69
RTOrd - 0010232-14.2015.5.18.0101	19/02/15	09/05/16	445
RTOrd - 0010238-84.2016.5.18.0101	27/02/16	18/05/16	81
RTOrd - 0010243-43.2015.5.18.0101	20/02/15	17/05/16	452
RTOrd - 0010271-11.2015.5.18.0101	27/02/15	09/05/16	437
RTOrd - 0010273-78.2015.5.18.0101	27/02/15	09/05/16	437
RTOrd - 0010277-18.2015.5.18.0101	27/02/15	11/05/16	439
RTOrd - 0010282-06.2016.5.18.0101	04/03/16	18/05/16	75
RTOrd - 0010294-20.2016.5.18.0101	07/03/16	17/05/16	71
RTOrd - 0010299-76.2015.5.18.0101	05/03/15	19/05/16	441
RTOrd - 0010308-38.2015.5.18.0101	05/03/15	18/05/16	440
RTOrd - 0010314-11.2016.5.18.0101	10/03/16	09/05/16	60
RTOrd - 0010354-27.2015.5.18.0101	12/03/15	04/05/16	419

Legenda:

Ajuiz. Data do Ajuizamento;

Sentença: Data da prolação da sentença;

Prazo: Prazo para a entrega da prestação jurisdicional.



**PRAZO MÉDIO ENTRE O AJUIZAMENTO E A
PROLAÇÃO DA SENTENÇA - 1ª VARA DO TRABALHO
DE RIO VERDE**

**1ª VARA DO TRABALHO DE RIO
VERDE**

ORDINÁRIO

Qtd	Prazo Médio
123	308,72

Nr. Processo	Ajuiz.	Sentença	Prazo
RTOrd - 0010363-86.2015.5.18.0101	14/03/15	11/05/16	424
RTOrd - 0010364-37.2016.5.18.0101	21/03/16	03/05/16	43
RTOrd - 0010365-56.2015.5.18.0101	16/03/15	09/05/16	420
RTOrd - 0010367-26.2015.5.18.0101	16/03/15	03/05/16	414
RTOrd - 0010447-87.2015.5.18.0101	28/03/15	17/05/16	416
RTOrd - 0010539-65.2015.5.18.0101	15/04/15	05/05/16	386
RTOrd - 0010543-05.2015.5.18.0101	16/04/15	05/05/16	385
RTOrd - 0010553-15.2016.5.18.0101	27/04/16	04/05/16	7
RTOrd - 0010553-49.2015.5.18.0101	17/04/15	19/05/16	398
RTOrd - 0010554-34.2015.5.18.0101	17/04/15	17/05/16	396
RTOrd - 0010556-04.2015.5.18.0101	17/04/15	19/05/16	398
RTOrd - 0010572-21.2016.5.18.0101	29/04/16	10/05/16	11
RTOrd - 0010588-09.2015.5.18.0101	24/04/15	11/05/16	383
RTOrd - 0010670-97.2016.5.18.0103	19/05/16	19/05/16	0
RTOrd - 0010671-88.2016.5.18.0101	17/05/16	17/05/16	0
RTOrd - 0010700-75.2015.5.18.0101	20/05/15	30/05/16	376
RTOrd - 0010701-60.2015.5.18.0101	20/05/15	04/05/16	350
RTOrd - 0010727-58.2015.5.18.0101	25/05/15	04/05/16	345
RTOrd - 0010731-95.2015.5.18.0101	25/05/15	17/05/16	358
RTOrd - 0010753-56.2015.5.18.0101	29/05/15	17/05/16	354
RTOrd - 0010765-07.2014.5.18.0101	29/04/14	02/05/16	734
RTOrd - 0010789-98.2015.5.18.0101	06/06/15	30/05/16	359
RTOrd - 0010800-30.2015.5.18.0101	09/06/15	10/05/16	336
RTOrd - 0010921-92.2014.5.18.0101	23/05/14	09/05/16	717

Legenda:

Ajuiz. Data do Ajuizamento;

Sentença: Data da prolação da sentença;

Prazo: Prazo para a entrega da prestação jurisdicional.



PRAZO MÉDIO ENTRE O AJUIZAMENTO E A PROLAÇÃO DA SENTENÇA - 1ª VARA DO TRABALHO DE RIO VERDE

1ª VARA DO TRABALHO DE RIO VERDE

ORDINÁRIO

Qtd	Prazo Médio
123	308,72

Nr. Processo	Ajuiz.	Sentença	Prazo
RTOrd - 0010922-43.2015.5.18.0101	02/07/15	04/05/16	307
RTOrd - 0010925-95.2015.5.18.0101	03/07/15	04/05/16	306
RTOrd - 0010926-51.2013.5.18.0101	29/04/13	06/05/16	1.103
RTOrd - 0010973-88.2014.5.18.0101	30/05/14	04/05/16	705
RTOrd - 0011056-70.2015.5.18.0101	06/08/15	23/05/16	291
RTOrd - 0011080-98.2015.5.18.0101	10/08/15	18/05/16	282
RTOrd - 0011179-68.2015.5.18.0101	29/08/15	04/05/16	249
RTOrd - 0011203-33.2014.5.18.0101	08/07/14	19/05/16	681
RTOrd - 0011203-96.2015.5.18.0101	03/09/15	30/05/16	270
RTOrd - 0011268-91.2015.5.18.0101	18/09/15	17/05/16	242
RTOrd - 0011274-98.2015.5.18.0101	20/09/15	02/05/16	225
RTOrd - 0011275-83.2015.5.18.0101	21/09/15	02/05/16	224
RTOrd - 0011281-90.2015.5.18.0101	22/09/15	02/05/16	223
RTOrd - 0011282-75.2015.5.18.0101	22/09/15	02/05/16	223
RTOrd - 0011288-82.2015.5.18.0101	22/09/15	17/05/16	238
RTOrd - 0011296-59.2015.5.18.0101	23/09/15	04/05/16	224
RTOrd - 0011311-28.2015.5.18.0101	25/09/15	30/05/16	248
RTOrd - 0011319-05.2015.5.18.0101	28/09/15	30/05/16	245
RTOrd - 0011327-79.2015.5.18.0101	30/09/15	02/05/16	215
RTOrd - 0011331-19.2015.5.18.0101	01/10/15	02/05/16	214
RTOrd - 0011332-04.2015.5.18.0101	01/10/15	02/05/16	214
RTOrd - 0011333-86.2015.5.18.0101	01/10/15	02/05/16	214
RTOrd - 0011338-11.2015.5.18.0101	02/10/15	03/05/16	214
RTOrd - 0011340-78.2015.5.18.0101	02/10/15	18/05/16	229

Legenda:

Ajuiz. Data do Ajuizamento;

Sentença: Data da prolação da sentença;

Prazo: Prazo para a entrega da prestação jurisdicional.



PRAZO MÉDIO ENTRE O AJUIZAMENTO E A PROLAÇÃO DA SENTENÇA - 1ª VARA DO TRABALHO DE RIO VERDE

1ª VARA DO TRABALHO DE RIO VERDE

ORDINÁRIO

Qtd	Prazo Médio
123	308,72

Nr. Processo	Ajuiz.	Sentença	Prazo
RTOrd - 0011349-40.2015.5.18.0101	06/10/15	04/05/16	211
RTOrd - 0011353-77.2015.5.18.0101	07/10/15	04/05/16	210
RTOrd - 0011354-62.2015.5.18.0101	07/10/15	17/05/16	223
RTOrd - 0011359-84.2015.5.18.0101	08/10/15	04/05/16	209
RTOrd - 0011362-39.2015.5.18.0101	08/10/15	05/05/16	210
RTOrd - 0011365-91.2015.5.18.0101	08/10/15	24/05/16	229
RTOrd - 0011390-07.2015.5.18.0101	13/10/15	09/05/16	209
RTOrd - 0011430-86.2015.5.18.0101	21/10/15	17/05/16	209
RTOrd - 0011432-56.2015.5.18.0101	22/10/15	17/05/16	208
RTOrd - 0011435-11.2015.5.18.0101	22/10/15	17/05/16	208
RTOrd - 0011439-48.2015.5.18.0101	23/10/15	09/05/16	199
RTOrd - 0011441-18.2015.5.18.0101	23/10/15	09/05/16	199
RTOrd - 0011455-02.2015.5.18.0101	26/10/15	18/05/16	205
RTOrd - 0011489-74.2015.5.18.0101	04/11/15	17/05/16	195
RTOrd - 0011496-66.2015.5.18.0101	04/11/15	19/05/16	197
RTOrd - 0011497-51.2015.5.18.0101	04/11/15	19/05/16	197
RTOrd - 0011549-47.2015.5.18.0101	16/11/15	31/05/16	197
RTOrd - 0011568-53.2015.5.18.0101	19/11/15	09/05/16	172
RTOrd - 0011573-75.2015.5.18.0101	19/11/15	18/05/16	181
RTOrd - 0011586-74.2015.5.18.0101	22/11/15	09/05/16	169
RTOrd - 0011604-32.2014.5.18.0101	18/09/14	06/05/16	596
RTOrd - 0011622-53.2014.5.18.0101	24/09/14	19/05/16	603
RTOrd - 0011805-24.2014.5.18.0101	29/10/14	05/05/16	554
RTOrd - 0011833-89.2014.5.18.0101	04/11/14	19/05/16	562

Legenda:

Ajuiz. Data do Ajuizamento;

Sentença: Data da prolação da sentença;

Prazo: Prazo para a entrega da prestação jurisdicional.



**PRAZO MÉDIO ENTRE O AJUIZAMENTO E A
PROLAÇÃO DA SENTENÇA - 1ª VARA DO TRABALHO
DE RIO VERDE**

**1ª VARA DO TRABALHO DE RIO
VERDE**

ORDINÁRIO

Qtd	Prazo Médio
123	308,72

Nr. Processo	Ajuiz.	Sentença	Prazo
RTOrd - 0011997-54.2014.5.18.0101	06/12/14	20/05/16	531
RTOrd - 0011998-39.2014.5.18.0101	07/12/14	09/05/16	519
RTOrd - 0012033-96.2014.5.18.0101	11/12/14	09/05/16	515
RTOrd - 0012052-05.2014.5.18.0101	14/12/14	19/05/16	522
RTOrd - 0012064-19.2014.5.18.0101	17/12/14	04/05/16	504
RTOrd - 0012085-92.2014.5.18.0101	22/12/14	02/05/16	497

Legenda:

Ajuiz. Data do Ajuizamento;

Sentença: Data da prolação da sentença;

Prazo: Prazo para a entrega da prestação jurisdicional.



PRAZO MÉDIO ENTRE O AJUIZAMENTO E A PROLAÇÃO DA SENTENÇA - 1ª VARA DO TRABALHO DE RIO VERDE

Data da sentença entre 1/5/2016 e 31/5/2016 23:59:59

Sem magistrado

ORDINÁRIO

Qtd	Prazo Médio
123	308,72

Nr. Processo	Ajuiz.	Senteça	Prazo
ACP - 0010073-71.2015.5.18.0101	22/01/15	17/05/16	481
ConPag - 0010477-88.2016.5.18.0101	11/04/16	11/05/16	30
ConPag - 0010620-77.2016.5.18.0101	06/05/16	18/05/16	12
ET - 0010628-54.2016.5.18.0101	09/05/16	17/05/16	8
Pet - 0010616-40.2016.5.18.0101	05/05/16	18/05/16	13
Pet - 0010625-02.2016.5.18.0101	09/05/16	10/05/16	1
Pet - 0010716-92.2016.5.18.0101	23/05/16	30/05/16	7
Pet - 0010718-62.2016.5.18.0101	23/05/16	30/05/16	7
Pet - 0010719-47.2016.5.18.0101	23/05/16	30/05/16	7
RTAlç - 0010032-70.2016.5.18.0101	13/01/16	19/05/16	127
RTAlç - 0010519-40.2016.5.18.0101	19/04/16	05/05/16	16
RTAlç - 0010526-32.2016.5.18.0101	20/04/16	03/05/16	13
RTAlç - 0011265-73.2014.5.18.0101	18/07/14	06/05/16	658
RTAlç - 0011361-54.2015.5.18.0101	08/10/15	04/05/16	209
RTOOrd - 0001477-06.2012.5.18.0101	05/07/12	03/05/16	1.398
RTOOrd - 0010016-19.2016.5.18.0101	07/01/16	10/05/16	124
RTOOrd - 0010031-90.2013.5.18.0101	10/01/13	17/05/16	1.223
RTOOrd - 0010061-57.2015.5.18.0101	19/01/15	05/05/16	472
RTOOrd - 0010062-42.2015.5.18.0101	19/01/15	25/05/16	492
RTOOrd - 0010087-21.2016.5.18.0101	24/01/16	17/05/16	114
RTOOrd - 0010124-82.2015.5.18.0101	29/01/15	18/05/16	475
RTOOrd - 0010149-95.2015.5.18.0101	04/02/15	04/05/16	455

Legenda:

Ajuiz. Data do Ajuizamento;

Senteça: Data da prolação da sentença;

Prazo: Prazo para a entrega da prestação jurisdicional.



**PRAZO MÉDIO ENTRE O AJUIZAMENTO E A
PROLAÇÃO DA SENTENÇA - 1ª VARA DO TRABALHO
DE RIO VERDE**

Sem magistrado

ORDINÁRIO

Qtd	Prazo Médio
123	308,72

Nr. Processo	Ajuiz.	Sentença	Prazo
RTOrd - 0010171-56.2015.5.18.0101	09/02/15	20/05/16	466
RTOrd - 0010176-78.2015.5.18.0101	09/02/15	05/05/16	451
RTOrd - 0010184-21.2016.5.18.0101	17/02/16	17/05/16	90
RTOrd - 0010186-88.2016.5.18.0101	17/02/16	17/05/16	90
RTOrd - 0010202-76.2015.5.18.0101	12/02/15	25/05/16	468
RTOrd - 0010210-19.2016.5.18.0101	19/02/16	11/05/16	82
RTOrd - 0010213-71.2016.5.18.0101	22/02/16	30/05/16	98
RTOrd - 0010214-90.2015.5.18.0101	15/02/15	20/05/16	460
RTOrd - 0010218-93.2016.5.18.0101	23/02/16	02/05/16	69
RTOrd - 0010219-15.2015.5.18.0101	17/02/15	17/05/16	455
RTOrd - 0010219-78.2016.5.18.0101	23/02/16	02/05/16	69
RTOrd - 0010232-14.2015.5.18.0101	19/02/15	09/05/16	445
RTOrd - 0010238-84.2016.5.18.0101	27/02/16	18/05/16	81
RTOrd - 0010243-43.2015.5.18.0101	20/02/15	17/05/16	452
RTOrd - 0010271-11.2015.5.18.0101	27/02/15	09/05/16	437
RTOrd - 0010273-78.2015.5.18.0101	27/02/15	09/05/16	437
RTOrd - 0010277-18.2015.5.18.0101	27/02/15	11/05/16	439
RTOrd - 0010282-06.2016.5.18.0101	04/03/16	18/05/16	75
RTOrd - 0010294-20.2016.5.18.0101	07/03/16	17/05/16	71
RTOrd - 0010299-76.2015.5.18.0101	05/03/15	19/05/16	441
RTOrd - 0010308-38.2015.5.18.0101	05/03/15	18/05/16	440
RTOrd - 0010314-11.2016.5.18.0101	10/03/16	09/05/16	60
RTOrd - 0010354-27.2015.5.18.0101	12/03/15	04/05/16	419
RTOrd - 0010363-86.2015.5.18.0101	14/03/15	11/05/16	424
RTOrd - 0010364-37.2016.5.18.0101	21/03/16	03/05/16	43

Legenda:
Ajuiz. Data do Ajuizamento;
Sentença: Data da prolação da sentença;
Prazo: Prazo para a entrega da prestação jurisdicional.



**PRAZO MÉDIO ENTRE O AJUIZAMENTO E A
PROLAÇÃO DA SENTENÇA - 1ª VARA DO TRABALHO
DE RIO VERDE**

Sem magistrado

ORDINÁRIO

Qtd	Prazo Médio
123	308,72

Nr. Processo	Ajuiz.	Sentença	Prazo
RTOOrd - 0010365-56.2015.5.18.0101	16/03/15	09/05/16	420
RTOOrd - 0010367-26.2015.5.18.0101	16/03/15	03/05/16	414
RTOOrd - 0010447-87.2015.5.18.0101	28/03/15	17/05/16	416
RTOOrd - 0010539-65.2015.5.18.0101	15/04/15	05/05/16	386
RTOOrd - 0010543-05.2015.5.18.0101	16/04/15	05/05/16	385
RTOOrd - 0010553-15.2016.5.18.0101	27/04/16	04/05/16	7
RTOOrd - 0010553-49.2015.5.18.0101	17/04/15	19/05/16	398
RTOOrd - 0010554-34.2015.5.18.0101	17/04/15	17/05/16	396
RTOOrd - 0010556-04.2015.5.18.0101	17/04/15	19/05/16	398
RTOOrd - 0010572-21.2016.5.18.0101	29/04/16	10/05/16	11
RTOOrd - 0010588-09.2015.5.18.0101	24/04/15	11/05/16	383
RTOOrd - 0010670-97.2016.5.18.0103	19/05/16	19/05/16	0
RTOOrd - 0010671-88.2016.5.18.0101	17/05/16	17/05/16	0
RTOOrd - 0010700-75.2015.5.18.0101	20/05/15	30/05/16	376
RTOOrd - 0010701-60.2015.5.18.0101	20/05/15	04/05/16	350
RTOOrd - 0010727-58.2015.5.18.0101	25/05/15	04/05/16	345
RTOOrd - 0010731-95.2015.5.18.0101	25/05/15	17/05/16	358
RTOOrd - 0010753-56.2015.5.18.0101	29/05/15	17/05/16	354
RTOOrd - 0010765-07.2014.5.18.0101	29/04/14	02/05/16	734
RTOOrd - 0010789-98.2015.5.18.0101	06/06/15	30/05/16	359
RTOOrd - 0010800-30.2015.5.18.0101	09/06/15	10/05/16	336
RTOOrd - 0010921-92.2014.5.18.0101	23/05/14	09/05/16	717
RTOOrd - 0010922-43.2015.5.18.0101	02/07/15	04/05/16	307
RTOOrd - 0010925-95.2015.5.18.0101	03/07/15	04/05/16	306
RTOOrd - 0010926-51.2013.5.18.0101	29/04/13	06/05/16	1.103

Legenda:
Ajuiz. Data do Ajuizamento;
Sentença: Data da prolação da sentença;
Prazo: Prazo para a entrega da prestação jurisdicional.



**PRAZO MÉDIO ENTRE O AJUIZAMENTO E A
PROLAÇÃO DA SENTENÇA - 1ª VARA DO TRABALHO
DE RIO VERDE**

Sem magistrado

ORDINÁRIO

Qtd	Prazo Médio
123	308,72

Nr. Processo	Ajuiz.	Sentença	Prazo
RTOrd - 0010973-88.2014.5.18.0101	30/05/14	04/05/16	705
RTOrd - 0011056-70.2015.5.18.0101	06/08/15	23/05/16	291
RTOrd - 0011080-98.2015.5.18.0101	10/08/15	18/05/16	282
RTOrd - 0011179-68.2015.5.18.0101	29/08/15	04/05/16	249
RTOrd - 0011203-33.2014.5.18.0101	08/07/14	19/05/16	681
RTOrd - 0011203-96.2015.5.18.0101	03/09/15	30/05/16	270
RTOrd - 0011268-91.2015.5.18.0101	18/09/15	17/05/16	242
RTOrd - 0011274-98.2015.5.18.0101	20/09/15	02/05/16	225
RTOrd - 0011275-83.2015.5.18.0101	21/09/15	02/05/16	224
RTOrd - 0011281-90.2015.5.18.0101	22/09/15	02/05/16	223
RTOrd - 0011282-75.2015.5.18.0101	22/09/15	02/05/16	223
RTOrd - 0011288-82.2015.5.18.0101	22/09/15	17/05/16	238
RTOrd - 0011296-59.2015.5.18.0101	23/09/15	04/05/16	224
RTOrd - 0011311-28.2015.5.18.0101	25/09/15	30/05/16	248
RTOrd - 0011319-05.2015.5.18.0101	28/09/15	30/05/16	245
RTOrd - 0011327-79.2015.5.18.0101	30/09/15	02/05/16	215
RTOrd - 0011331-19.2015.5.18.0101	01/10/15	02/05/16	214
RTOrd - 0011332-04.2015.5.18.0101	01/10/15	02/05/16	214
RTOrd - 0011333-86.2015.5.18.0101	01/10/15	02/05/16	214
RTOrd - 0011338-11.2015.5.18.0101	02/10/15	03/05/16	214
RTOrd - 0011340-78.2015.5.18.0101	02/10/15	18/05/16	229
RTOrd - 0011349-40.2015.5.18.0101	06/10/15	04/05/16	211
RTOrd - 0011353-77.2015.5.18.0101	07/10/15	04/05/16	210
RTOrd - 0011354-62.2015.5.18.0101	07/10/15	17/05/16	223
RTOrd - 0011359-84.2015.5.18.0101	08/10/15	04/05/16	209

Legenda:

Ajuiz. Data do Ajuizamento;

Sentença: Data da prolação da sentença;

Prazo: Prazo para a entrega da prestação jurisdicional.



PRAZO MÉDIO ENTRE O AJUIZAMENTO E A PROLAÇÃO DA SENTENÇA - 1ª VARA DO TRABALHO DE RIO VERDE

Sem magistrado

ORDINÁRIO

Qtd	Prazo Médio
123	308,72

Nr. Processo	Ajuiz.	Sentença	Prazo
RTOOrd - 0011362-39.2015.5.18.0101	08/10/15	05/05/16	210
RTOOrd - 0011365-91.2015.5.18.0101	08/10/15	24/05/16	229
RTOOrd - 0011390-07.2015.5.18.0101	13/10/15	09/05/16	209
RTOOrd - 0011430-86.2015.5.18.0101	21/10/15	17/05/16	209
RTOOrd - 0011432-56.2015.5.18.0101	22/10/15	17/05/16	208
RTOOrd - 0011435-11.2015.5.18.0101	22/10/15	17/05/16	208
RTOOrd - 0011439-48.2015.5.18.0101	23/10/15	09/05/16	199
RTOOrd - 0011441-18.2015.5.18.0101	23/10/15	09/05/16	199
RTOOrd - 0011455-02.2015.5.18.0101	26/10/15	18/05/16	205
RTOOrd - 0011489-74.2015.5.18.0101	04/11/15	17/05/16	195
RTOOrd - 0011496-66.2015.5.18.0101	04/11/15	19/05/16	197
RTOOrd - 0011497-51.2015.5.18.0101	04/11/15	19/05/16	197
RTOOrd - 0011549-47.2015.5.18.0101	16/11/15	31/05/16	197
RTOOrd - 0011568-53.2015.5.18.0101	19/11/15	09/05/16	172
RTOOrd - 0011573-75.2015.5.18.0101	19/11/15	18/05/16	181
RTOOrd - 0011586-74.2015.5.18.0101	22/11/15	09/05/16	169
RTOOrd - 0011604-32.2014.5.18.0101	18/09/14	06/05/16	596
RTOOrd - 0011622-53.2014.5.18.0101	24/09/14	19/05/16	603
RTOOrd - 0011805-24.2014.5.18.0101	29/10/14	05/05/16	554
RTOOrd - 0011833-89.2014.5.18.0101	04/11/14	19/05/16	562
RTOOrd - 0011997-54.2014.5.18.0101	06/12/14	20/05/16	531
RTOOrd - 0011998-39.2014.5.18.0101	07/12/14	09/05/16	519
RTOOrd - 0012033-96.2014.5.18.0101	11/12/14	09/05/16	515
RTOOrd - 0012052-05.2014.5.18.0101	14/12/14	19/05/16	522
RTOOrd - 0012064-19.2014.5.18.0101	17/12/14	04/05/16	504

Legenda:

Ajuiz. Data do Ajuizamento;

Sentença: Data da prolação da sentença;

Prazo: Prazo para a entrega da prestação jurisdicional.



**PRAZO MÉDIO ENTRE O AJUIZAMENTO E A
PROLAÇÃO DA SENTENÇA - 1ª VARA DO TRABALHO
DE RIO VERDE**

Sem magistrado

ORDINÁRIO

Qtd	Prazo Médio
123	308,72

Nr. Processo	Ajuiz.	Sentença	Prazo
RTOrd - 0012085-92.2014.5.18.0101	22/12/14	02/05/16	497

Legenda:

Ajuiz. Data do Ajuizamento;

Sentença: Data da prolação da sentença;

Prazo: Prazo para a entrega da prestação jurisdicional.