Conceituação

Tema	Prazos Processuais
Relatórios	Evolução Histórica Comparativo por VT Comparativo por Grupo Por Grupo Por VT Por Processo
Resumo	Apresenta o prazo médio desde o ajuizamento da ação até realização da primeira audiência.
Descrição	O prazo médio é obtido calculando-se a quantidade de dias decorridos desde o ajuizamento até a realização da 1ª audiência. Os dados são extraídos baseando-se nos itens do e-Gestão: 263 e 90263 - Do ajuizamento da ação até a realização da 1ª audiência na fase de conhecimento – rito sumaríssimo; 264 e 90264 – Do ajuizamento da ação até a realização da 1ª audiência na fase de conhecimento – exceto rito sumaríssimo (ordinário)
Origem da informação	e-Gestão
Critérios e transformações	Coletado do e-Gestão, consolidado, otimizado e classificado para análise.
Análises possíveis	Prazo médio entre o ajuizamento da ação e a realização da primeira audiência, detalhado de forma Geral, Por grupo, por VT e Por Processo.

EVOLUÇÃO HISTÓRICA DOS PRAZOS PROCESSUAIS PARA REALIZAÇÃO DA 1ª AUDIÊNCIA - 15ª VARA DO TRABALHO DE GOIÂNIA

Data da 1ª audiência entre 1/6/2016 e 30/6/2016 23:59:59

Rito	Qtd	Prazo Médio
ORDINÁRIO	109	68,37
SUMARÍSSIMO	91	68,78
Total/Média	**200**	**68,56**

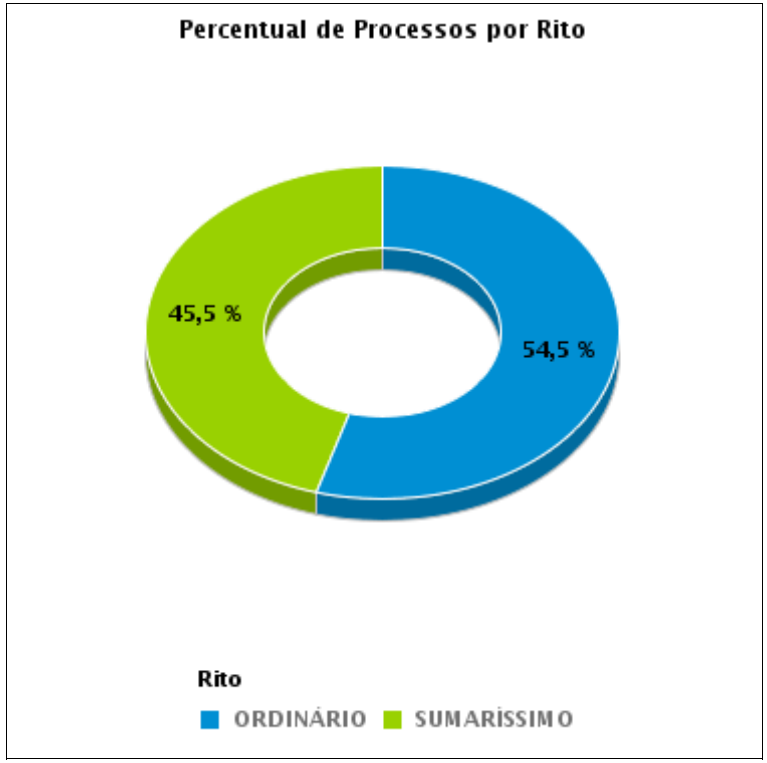

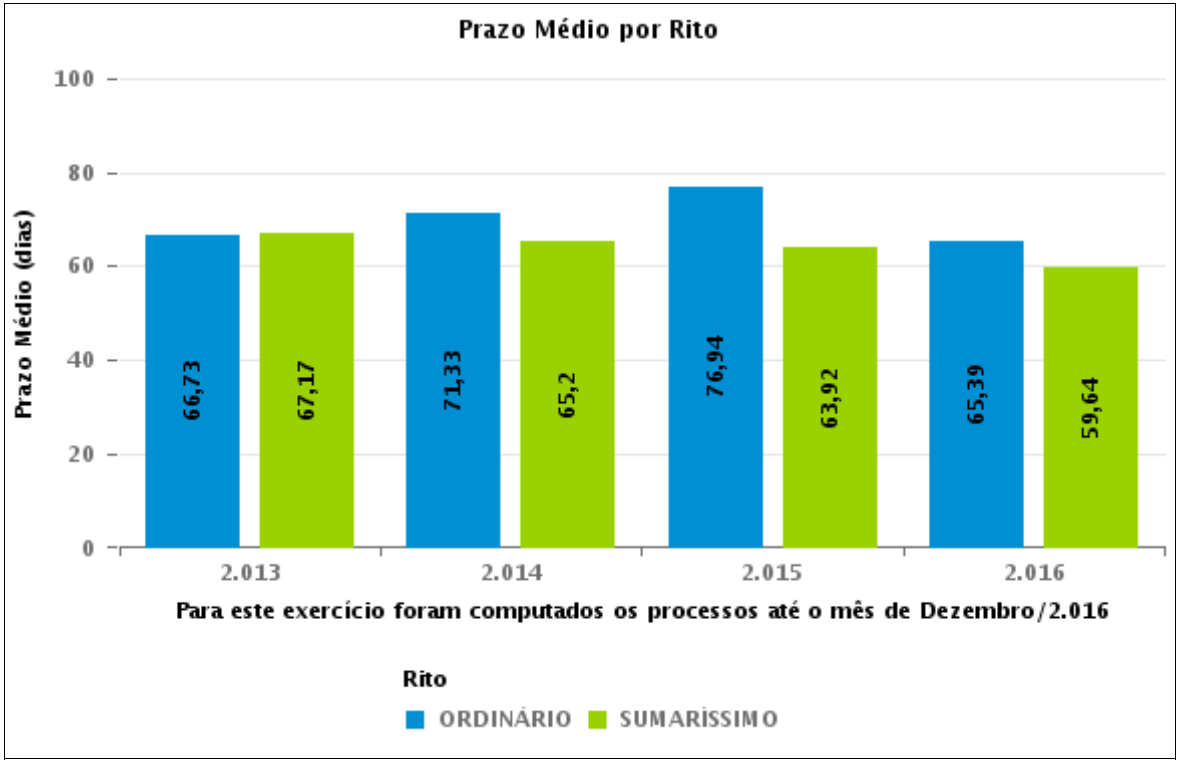

COMPARATIVO DO PRAZO MÉDIO PARA REALIZAÇÃO DA 1ª AUDIÊNCIA - 15ª VARA DO TRABALHO DE GOIÂNIA

Data da 1ª audiência entre 1/6/2016 e 30/6/2016 23:59:59

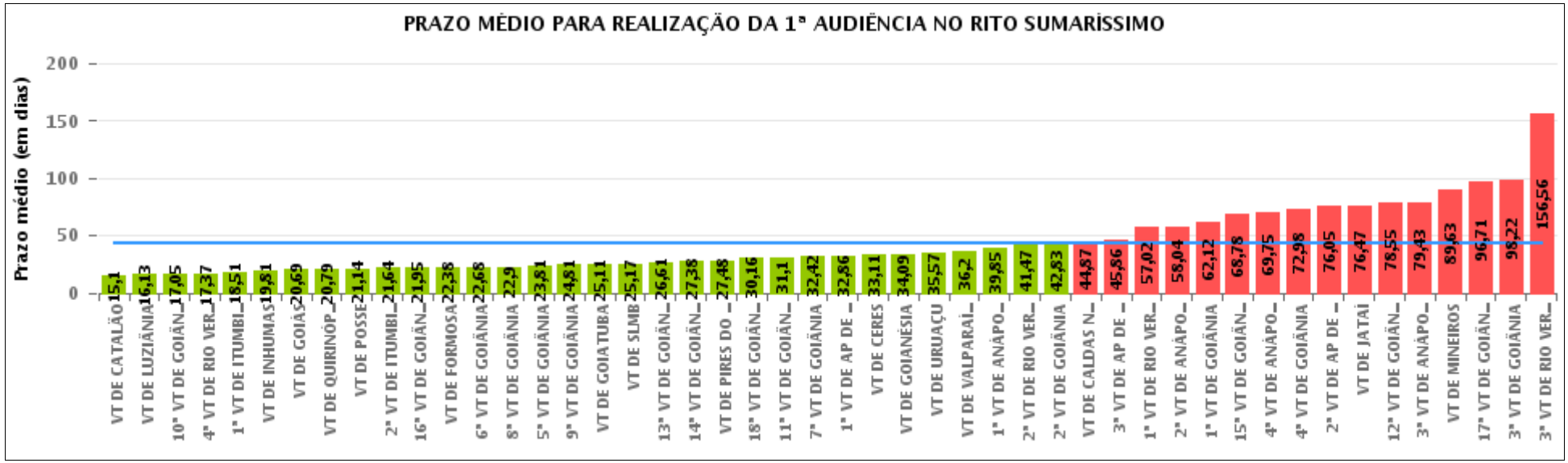

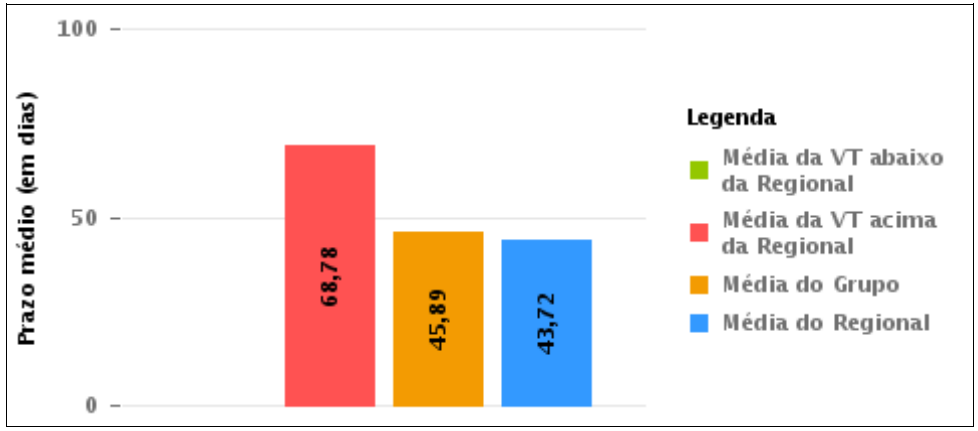

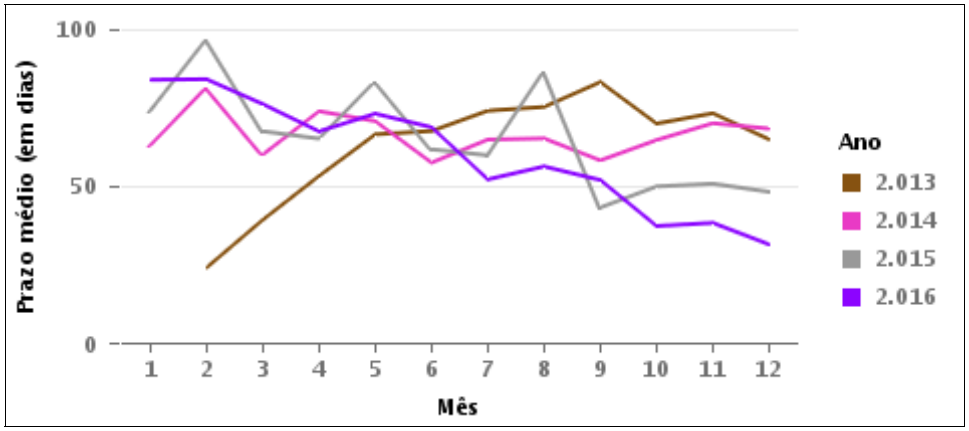

COMPARATIVO DO PRAZO MÉDIO PARA REALIZAÇÃO DA 1ª AUDIÊNCIA ENTRE AS VARAS DO GRUPO

Data da 1ª audiência entre 1/6/2016 e 30/6/2016 23:59:59

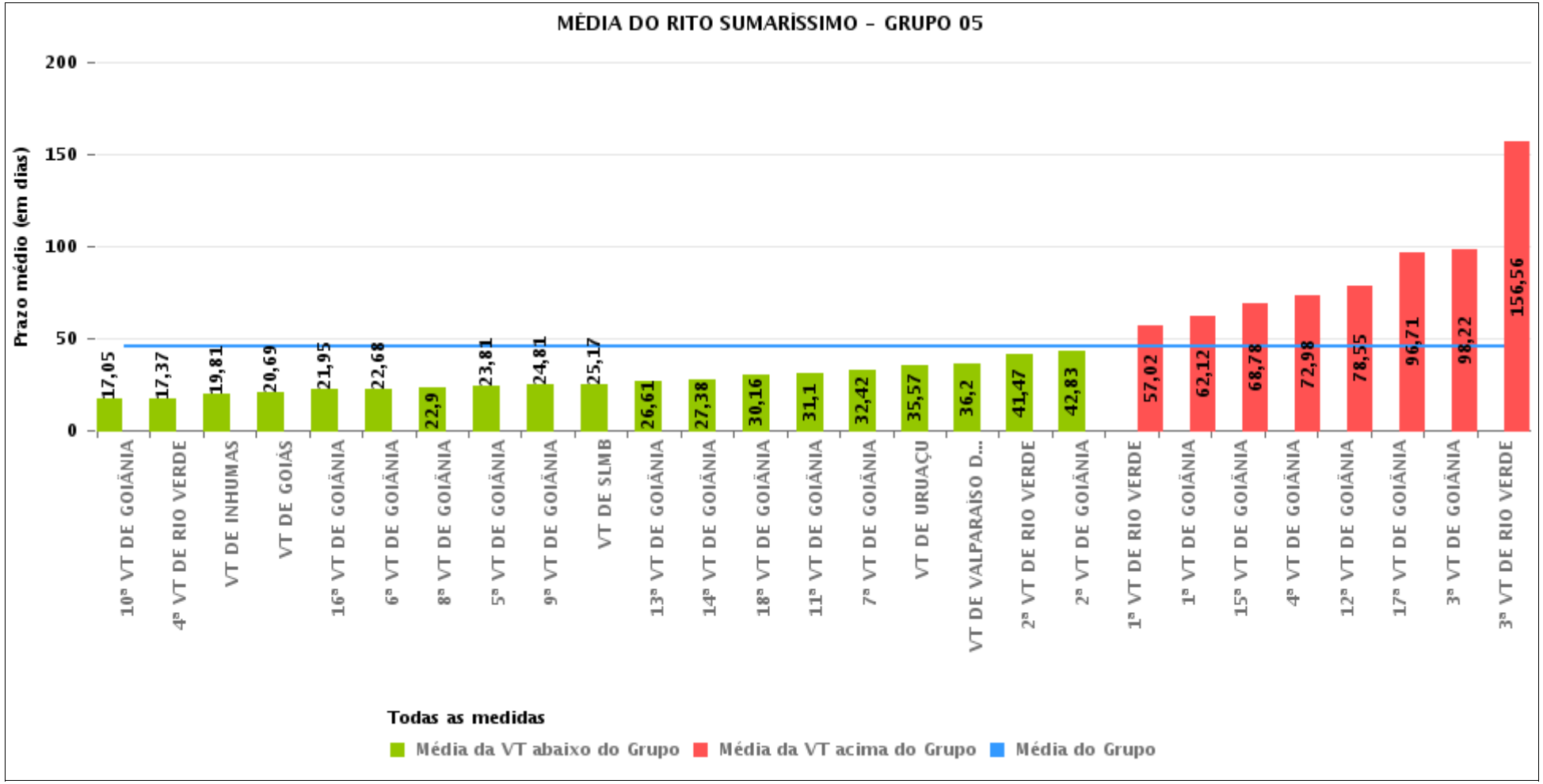

PRAZO MÉDIO PARA REALIZAÇÃO DA 1ª AUDIÊNCIA POR GRUPO

Data da 1ª audiência entre 1/6/2016 e 30/6/2016 23:59:59

Rito	Grupo	Qtd. Processos	Prazo Médio (dias)	Ranking
SUMARÍSSIMO	GRUPO 01	29	21,14	1°
	GRUPO 02	63	24,73	2°
	GRUPO 04	582	27,87	3°
	GRUPO 06	465	45,37	4°
	GRUPO 05	2.156	45,89	5°
	GRUPO 03	451	56,14	6°

Legenda:

Grupo 01 – Até 750
VT de Posse

Grupo 02 – De 751 a 1000
VT de Formosa
VT de Pires do Rio

Grupo 03 – De 1001 a 1500
VT de Ceres
1ª VT de Anápolis
2ª VT de Anápolis
3ª VT de Anápolis
4ª VT de Anápolis
VT de Caldas Novas

Grupo 04 – De 1501 a 2000
VT de Catalão
VT de Goiatuba
1ª VT de Itumbiara
2ª VT de Itumbiara
VT de Jataí
VT de Luziânia
VT de Mineiros
VT de Quirinópolis

Grupo 05 – De 2001 a 2500
1ª VT de Goiânia
2ª VT de Goiânia
3ª VT de Goiânia
4ª VT de Goiânia
5ª VT de Goiânia
6ª VT de Goiânia
7ª VT de Goiânia
8ª VT de Goiânia
9ª VT de Goiânia
10ª VT de Goiânia
11ª VT de Goiânia
12ª VT de Goiânia
13ª VT de Goiânia
14ª VT de Goiânia
15ª VT de Goiânia
16ª VT de Goiânia
17ª VT de Goiânia
18ª VT de Goiânia
VT de Goiás
VT de Inhumas
1ª VT de Rio Verde
2ª VT de Rio Verde
3ª VT de Rio Verde
4ª VT de Rio Verde
VT de Uruaçu
VT de São Luis de Montes Belos
VT de Valparaíso de Goiás

#Grupo 06 – A partir de 2500
1ª VT de Aparecida de Goiânia
2ª VT de Aparecida de Goiânia
3ª VT de Aparecida de Goiânia
VT de Goianésia

PRAZO MÉDIO PARA REALIZAÇÃO DA 1ª AUDIÊNCIA DE TODAS AS VARAS DO TRABALHO

Data da 1ª audiência entre 1/6/2016 e 30/6/2016 23:59:59

SUMARÍSSIMO

Qtd. Processos	Prazo Médio (dias)
3.746	43,72

Vara do Trabalho	Qtd Processos	Prazo Médio	Ranking
VARA DO TRABALHO DE CATALÃO	92	15,1	1°
VARA DO TRABALHO DE LUZIÂNIA	75	16,13	2°
10ª VARA DO TRABALHO DE GOIÂNIA	65	17,05	3°
4ª VARA DO TRABALHO DE RIO VERDE	54	17,37	4°
1ª VARA DO TRABALHO DE ITUMBIARA	57	18,51	5°
VARA DO TRABALHO DE INHUMAS	47	19,81	6°
VARA DO TRABALHO DE GOIÁS	96	20,69	7°
VARA DO TRABALHO DE QUIRINÓPOLIS	39	20,79	8°
VARA DO TRABALHO DE POSSE	29	21,14	9°
2ª VARA DO TRABALHO DE ITUMBIARA	59	21,64	10°
16ª VARA DO TRABALHO DE GOIÂNIA	63	21,95	11°
VARA DO TRABALHO DE FORMOSA	34	22,38	12°
6ª VARA DO TRABALHO DE GOIÂNIA	91	22,68	13°
8ª VARA DO TRABALHO DE GOIÂNIA	83	22,9	14°
5ª VARA DO TRABALHO DE GOIÂNIA	93	23,81	15°
9ª VARA DO TRABALHO DE GOIÂNIA	58	24,81	16°
VARA DO TRABALHO DE GOIATUBA	190	25,11	17°
VARA DO TRABALHO DE SÃO LUIS DE MONTES BELOS	88	25,17	18°
13ª VARA DO TRABALHO DE GOIÂNIA	71	26,61	19°
14ª VARA DO TRABALHO DE GOIÂNIA	95	27,38	20°
VARA DO TRABALHO DE PIRES DO RIO	29	27,48	21°
18ª VARA DO TRABALHO DE GOIÂNIA	68	30,16	22°
11ª VARA DO TRABALHO DE GOIÂNIA	59	31,1	23°
7ª VARA DO TRABALHO DE GOIÂNIA	92	32,42	24°
1ª VARA DO TRABALHO DE APARECIDA DE GOIÂNIA	84	32,86	25°
VARA DO TRABALHO DE CERES	37	33,11	26°

PRAZO MÉDIO PARA REALIZAÇÃO DA 1ª AUDIÊNCIA DE TODAS AS VARAS DO TRABALHO

SUMARÍSSIMO

Qtd. Processos	Prazo Médio (dias)
3.746	43,72

Vara do Trabalho	Qtd Processos	Prazo Médio	Ranking
VARA DO TRABALHO DE GOIANÉSIA	178	34,09	27°
VARA DO TRABALHO DE URUAÇU	69	35,57	28°
VARA DO TRABALHO DE VALPARAÍSO DE GOIÁS	81	36,2	29°
1ª VARA DO TRABALHO DE ANÁPOLIS	95	39,85	30°
2ª VARA DO TRABALHO DE RIO VERDE	58	41,47	31°
2ª VARA DO TRABALHO DE GOIÂNIA	81	42,83	32°
VARA DO TRABALHO DE CALDAS NOVAS	87	44,87	33°
3ª VARA DO TRABALHO DE APARECIDA DE GOIÂNIA	105	45,86	34°
1ª VARA DO TRABALHO DE RIO VERDE	109	57,02	35°
2ª VARA DO TRABALHO DE ANÁPOLIS	47	58,04	36°
1ª VARA DO TRABALHO DE GOIÂNIA	105	62,12	37°
15ª VARA DO TRABALHO DE GOIÂNIA	91	68,78	38°
4ª VARA DO TRABALHO DE ANÁPOLIS	105	69,75	39°
4ª VARA DO TRABALHO DE GOIÂNIA	123	72,98	40°
2ª VARA DO TRABALHO DE APARECIDA DE GOIÂNIA	98	76,05	41°
VARA DO TRABALHO DE JATAÍ	43	76,47	42°
12ª VARA DO TRABALHO DE GOIÂNIA	84	78,55	43°
3ª VARA DO TRABALHO DE ANÁPOLIS	80	79,43	44°
VARA DO TRABALHO DE MINEIROS	27	89,63	45°
17ª VARA DO TRABALHO DE GOIÂNIA	83	96,71	46°
3ª VARA DO TRABALHO DE GOIÂNIA	99	98,22	47°
3ª VARA DO TRABALHO DE RIO VERDE	50	156,56	48°

PRAZO MÉDIO PARA REALIZAÇÃO DA 1ª AUDIÊNCIA - 15ª VARA DO TRABALHO DE GOIÂNIA

Data da 1ª audiência entre 1/6/2016 e 30/6/2016 23:59:59

15ª VARA DO TRABALHO DE GOIÂNIA

SUMARÍSSIMO

Qtd	Prazo Médio
91	68,78

Nr. Processo	Ajuiz.	1ª Aud.	Prazo
RTSum - 0010223-82.2016.5.18.0015	12/02/16	21/06/16	130
RTSum - 0010227-22.2016.5.18.0015	13/02/16	23/06/16	131
RTSum - 0010232-44.2016.5.18.0015	15/02/16	27/06/16	133
RTSum - 0010239-36.2016.5.18.0015	15/02/16	28/06/16	134
RTSum - 0010260-12.2016.5.18.0015	17/02/16	27/06/16	131
RTSum - 0010321-67.2016.5.18.0015	25/02/16	21/06/16	117
RTSum - 0010360-64.2016.5.18.0015	02/03/16	28/06/16	118
RTSum - 0010366-71.2016.5.18.0015	03/03/16	06/06/16	95
RTSum - 0010396-09.2016.5.18.0015	07/03/16	06/06/16	91
RTSum - 0010418-97.2016.5.18.0005	11/03/16	06/06/16	87
RTSum - 0010437-73.2016.5.18.0015	14/03/16	01/06/16	79
RTSum - 0010439-43.2016.5.18.0015	14/03/16	01/06/16	79
RTSum - 0010440-28.2016.5.18.0015	14/03/16	01/06/16	79
RTSum - 0010441-13.2016.5.18.0015	14/03/16	01/06/16	79
RTSum - 0010444-65.2016.5.18.0015	15/03/16	07/06/16	84
RTSum - 0010456-79.2016.5.18.0015	16/03/16	02/06/16	78
RTSum - 0010457-64.2016.5.18.0015	16/03/16	02/06/16	78
RTSum - 0010463-71.2016.5.18.0015	17/03/16	02/06/16	77
RTSum - 0010464-56.2016.5.18.0015	17/03/16	02/06/16	77
RTSum - 0010472-33.2016.5.18.0015	18/03/16	03/06/16	77
RTSum - 0010485-32.2016.5.18.0015	21/03/16	07/06/16	78
RTSum - 0010492-24.2016.5.18.0015	22/03/16	13/06/16	83

Legenda:
- Ajuiz.: Data do Ajuizamento;
- 1ª Aud.: Data da primeira audiência que ocorrer, Inicial ou UNA;
- Prazo: Prazo, em dias corridos, entre a Data do Ajuizamento e a Data da 1ª Audiência.

PRAZO MÉDIO PARA REALIZAÇÃO DA 1ª AUDIÊNCIA - 15ª VARA DO TRABALHO DE GOIÂNIA

15ª VARA DO TRABALHO DE GOIÂNIA

SUMARÍSSIMO

Qtd	Prazo Médio
91	68,78

Nr. Processo	Ajuiz.	1ª Aud.	Prazo
RTSum - 0010495-76.2016.5.18.0015	22/03/16	13/06/16	83
RTSum - 0010501-83.2016.5.18.0015	23/03/16	06/06/16	75
RTSum - 0010505-23.2016.5.18.0015	23/03/16	14/06/16	83
RTSum - 0010508-75.2016.5.18.0015	24/03/16	14/06/16	82
RTSum - 0010519-07.2016.5.18.0015	28/03/16	16/06/16	80
RTSum - 0010544-20.2016.5.18.0015	31/03/16	06/06/16	67
RTSum - 0010549-42.2016.5.18.0015	31/03/16	13/06/16	74
RTSum - 0010551-12.2016.5.18.0015	01/04/16	13/06/16	73
RTSum - 0010552-94.2016.5.18.0015	01/04/16	14/06/16	74
RTSum - 0010554-64.2016.5.18.0015	01/04/16	14/06/16	74
RTSum - 0010555-49.2016.5.18.0015	01/04/16	15/06/16	75
RTSum - 0010558-04.2016.5.18.0015	04/04/16	16/06/16	73
RTSum - 0010564-11.2016.5.18.0015	04/04/16	20/06/16	77
RTSum - 0010569-33.2016.5.18.0015	05/04/16	01/06/16	57
RTSum - 0010571-03.2016.5.18.0015	05/04/16	17/06/16	73
RTSum - 0010574-55.2016.5.18.0015	05/04/16	17/06/16	73
RTSum - 0010577-10.2016.5.18.0015	05/04/16	20/06/16	76
RTSum - 0010578-92.2016.5.18.0015	05/04/16	20/06/16	76
RTSum - 0010582-32.2016.5.18.0015	06/04/16	20/06/16	75
RTSum - 0010588-39.2016.5.18.0015	07/04/16	21/06/16	75
RTSum - 0010599-68.2016.5.18.0015	08/04/16	23/06/16	76
RTSum - 0010600-53.2016.5.18.0015	08/04/16	23/06/16	76
RTSum - 0010601-38.2016.5.18.0015	08/04/16	23/06/16	76
RTSum - 0010603-08.2016.5.18.0015	08/04/16	23/06/16	76
RTSum - 0010612-67.2016.5.18.0015	11/04/16	24/06/16	74

Legenda:
- Ajuiz.: Data do Ajuizamento;
- 1ª Aud.: Data da primeira audiência que ocorrer, Inicial ou UNA;
- Prazo: Prazo, em dias corridos, entre a Data do Ajuizamento e a Data da 1ª Audiência.

PRAZO MÉDIO PARA REALIZAÇÃO DA 1ª AUDIÊNCIA - 15ª VARA DO TRABALHO DE GOIÂNIA

15ª VARA DO TRABALHO DE GOIÂNIA

SUMARÍSSIMO

Qtd	Prazo Médio
91	68,78

Nr. Processo	Ajuiz.	1ª Aud.	Prazo
RTSum - 0010622-14.2016.5.18.0015	12/04/16	24/06/16	73
RTSum - 0010625-66.2016.5.18.0015	12/04/16	13/06/16	62
RTSum - 0010627-36.2016.5.18.0015	12/04/16	16/06/16	65
RTSum - 0010629-06.2016.5.18.0015	12/04/16	23/06/16	72
RTSum - 0010632-58.2016.5.18.0015	13/04/16	23/06/16	71
RTSum - 0010634-28.2016.5.18.0015	13/04/16	21/06/16	69
RTSum - 0010638-65.2016.5.18.0015	13/04/16	13/06/16	61
RTSum - 0010641-20.2016.5.18.0015	13/04/16	28/06/16	76
RTSum - 0010647-27.2016.5.18.0015	14/04/16	14/06/16	61
RTSum - 0010659-41.2016.5.18.0015	15/04/16	27/06/16	73
RTSum - 0010660-26.2016.5.18.0015	15/04/16	30/06/16	76
RTSum - 0010663-78.2016.5.18.0015	16/04/16	30/06/16	75
RTSum - 0010668-03.2016.5.18.0015	18/04/16	30/06/16	73
RTSum - 0010670-70.2016.5.18.0015	18/04/16	30/06/16	73
RTSum - 0010685-39.2016.5.18.0015	20/04/16	21/06/16	62
RTSum - 0010689-76.2016.5.18.0015	20/04/16	30/06/16	71
RTSum - 0010692-31.2016.5.18.0015	20/04/16	30/06/16	71
RTSum - 0010698-38.2016.5.18.0015	24/04/16	23/06/16	60
RTSum - 0010699-23.2016.5.18.0015	24/04/16	23/06/16	60
RTSum - 0010703-57.2016.5.18.0016	26/04/16	27/06/16	62
RTSum - 0010707-97.2016.5.18.0015	25/04/16	02/06/16	38
RTSum - 0010715-74.2016.5.18.0015	26/04/16	13/06/16	48
RTSum - 0010721-81.2016.5.18.0015	26/04/16	24/06/16	59
RTSum - 0010749-49.2016.5.18.0015	28/04/16	29/06/16	62
RTSum - 0010760-78.2016.5.18.0015	29/04/16	15/06/16	47

Legenda:
- Ajuiz.: Data do Ajuizamento;
- 1ª Aud.: Data da primeira audiência que ocorrer, Inicial ou UNA;
- Prazo: Prazo, em dias corridos, entre a Data do Ajuizamento e a Data da 1ª Audiência.

PRAZO MÉDIO PARA REALIZAÇÃO DA 1ª AUDIÊNCIA - 15ª VARA DO TRABALHO DE GOIÂNIA

15ª VARA DO TRABALHO DE GOIÂNIA

SUMARÍSSIMO

Qtd	Prazo Médio
91	68,78

Nr. Processo	Ajuiz.	1ª Aud.	Prazo
RTSum - 0010767-70.2016.5.18.0015	02/05/16	30/06/16	59
RTSum - 0010787-61.2016.5.18.0015	04/05/16	27/06/16	54
RTSum - 0010809-22.2016.5.18.0015	07/05/16	15/06/16	39
RTSum - 0010829-13.2016.5.18.0015	10/05/16	13/06/16	34
RTSum - 0010835-20.2016.5.18.0015	11/05/16	13/06/16	33
RTSum - 0010836-05.2016.5.18.0015	11/05/16	14/06/16	34
RTSum - 0010843-94.2016.5.18.0015	11/05/16	14/06/16	34
RTSum - 0010844-79.2016.5.18.0015	12/05/16	14/06/16	33
RTSum - 0010849-04.2016.5.18.0015	12/05/16	14/06/16	33
RTSum - 0010867-25.2016.5.18.0015	16/05/16	15/06/16	30
RTSum - 0010870-77.2016.5.18.0015	16/05/16	21/06/16	36
RTSum - 0010871-62.2016.5.18.0015	16/05/16	21/06/16	36
RTSum - 0010896-75.2016.5.18.0015	18/05/16	16/06/16	29
RTSum - 0010901-97.2016.5.18.0015	18/05/16	13/06/16	26
RTSum - 0010962-55.2016.5.18.0015	30/05/16	07/06/16	8
RTSum - 0011016-21.2016.5.18.0015	06/06/16	21/06/16	15
RTSum - 0011057-85.2016.5.18.0015	13/06/16	28/06/16	15
RTSum - 0011079-46.2016.5.18.0015	15/06/16	30/06/16	15
RTSum - 0011813-64.2015.5.18.0004	10/03/16	06/06/16	88

Legenda:
- Ajuiz.: Data do Ajuizamento;
- 1ª Aud.: Data da primeira audiência que ocorrer, Inicial ou UNA;
- Prazo: Prazo, em dias corridos, entre a Data do Ajuizamento e a Data da 1ª Audiência.

PRAZO MÉDIO PARA REALIZAÇÃO DA 1ª AUDIÊNCIA - 15ª VARA DO TRABALHO DE GOIÂNIA

Data da 1ª audiência entre 1/6/2016 e 30/6/2016 23:59:59

Sem magistrado

SUMARÍSSIMO

Qtd	Prazo Médio
91	68,78

Nr. Processo	Ajuiz.	1ª Aud.	Prazo
RTSum - 0010223-82.2016.5.18.0015	12/02/16	21/06/16	130
RTSum - 0010227-22.2016.5.18.0015	13/02/16	23/06/16	131
RTSum - 0010232-44.2016.5.18.0015	15/02/16	27/06/16	133
RTSum - 0010239-36.2016.5.18.0015	15/02/16	28/06/16	134
RTSum - 0010260-12.2016.5.18.0015	17/02/16	27/06/16	131
RTSum - 0010321-67.2016.5.18.0015	25/02/16	21/06/16	117
RTSum - 0010360-64.2016.5.18.0015	02/03/16	28/06/16	118
RTSum - 0010366-71.2016.5.18.0015	03/03/16	06/06/16	95
RTSum - 0010396-09.2016.5.18.0015	07/03/16	06/06/16	91
RTSum - 0010418-97.2016.5.18.0005	11/03/16	06/06/16	87
RTSum - 0010437-73.2016.5.18.0015	14/03/16	01/06/16	79
RTSum - 0010439-43.2016.5.18.0015	14/03/16	01/06/16	79
RTSum - 0010440-28.2016.5.18.0015	14/03/16	01/06/16	79
RTSum - 0010441-13.2016.5.18.0015	14/03/16	01/06/16	79
RTSum - 0010444-65.2016.5.18.0015	15/03/16	07/06/16	84
RTSum - 0010456-79.2016.5.18.0015	16/03/16	02/06/16	78
RTSum - 0010457-64.2016.5.18.0015	16/03/16	02/06/16	78
RTSum - 0010463-71.2016.5.18.0015	17/03/16	02/06/16	77
RTSum - 0010464-56.2016.5.18.0015	17/03/16	02/06/16	77
RTSum - 0010472-33.2016.5.18.0015	18/03/16	03/06/16	77
RTSum - 0010485-32.2016.5.18.0015	21/03/16	07/06/16	78
RTSum - 0010492-24.2016.5.18.0015	22/03/16	13/06/16	83

Legenda:
- Ajuiz.: Data do Ajuizamento;
- 1ª Aud.: Data da primeira audiência que ocorrer, Inicial ou UNA;
- Prazo: Prazo, em dias corridos, entre a Data do Ajuizamento e a Data da 1ª Audiência.

PRAZO MÉDIO PARA REALIZAÇÃO DA 1ª AUDIÊNCIA - 15ª VARA DO TRABALHO DE GOIÂNIA

Sem magistrado

SUMARÍSSIMO

Qtd	Prazo Médio
91	68,78

Nr. Processo	Ajuiz.	1ª Aud.	Prazo
RTSum - 0010495-76.2016.5.18.0015	22/03/16	13/06/16	83
RTSum - 0010501-83.2016.5.18.0015	23/03/16	06/06/16	75
RTSum - 0010505-23.2016.5.18.0015	23/03/16	14/06/16	83
RTSum - 0010508-75.2016.5.18.0015	24/03/16	14/06/16	82
RTSum - 0010519-07.2016.5.18.0015	28/03/16	16/06/16	80
RTSum - 0010544-20.2016.5.18.0015	31/03/16	06/06/16	67
RTSum - 0010549-42.2016.5.18.0015	31/03/16	13/06/16	74
RTSum - 0010551-12.2016.5.18.0015	01/04/16	13/06/16	73
RTSum - 0010552-94.2016.5.18.0015	01/04/16	14/06/16	74
RTSum - 0010554-64.2016.5.18.0015	01/04/16	14/06/16	74
RTSum - 0010555-49.2016.5.18.0015	01/04/16	15/06/16	75
RTSum - 0010558-04.2016.5.18.0015	04/04/16	16/06/16	73
RTSum - 0010564-11.2016.5.18.0015	04/04/16	20/06/16	77
RTSum - 0010569-33.2016.5.18.0015	05/04/16	01/06/16	57
RTSum - 0010571-03.2016.5.18.0015	05/04/16	17/06/16	73
RTSum - 0010574-55.2016.5.18.0015	05/04/16	17/06/16	73
RTSum - 0010577-10.2016.5.18.0015	05/04/16	20/06/16	76
RTSum - 0010578-92.2016.5.18.0015	05/04/16	20/06/16	76
RTSum - 0010582-32.2016.5.18.0015	06/04/16	20/06/16	75
RTSum - 0010588-39.2016.5.18.0015	07/04/16	21/06/16	75
RTSum - 0010599-68.2016.5.18.0015	08/04/16	23/06/16	76
RTSum - 0010600-53.2016.5.18.0015	08/04/16	23/06/16	76
RTSum - 0010601-38.2016.5.18.0015	08/04/16	23/06/16	76
RTSum - 0010603-08.2016.5.18.0015	08/04/16	23/06/16	76
RTSum - 0010612-67.2016.5.18.0015	11/04/16	24/06/16	74

Legenda:
- Ajuiz.: Data do Ajuizamento;
- 1ª Aud.: Data da primeira audiência que ocorrer, Inicial ou UNA;
- Prazo: Prazo, em dias corridos, entre a Data do Ajuizamento e a Data da 1ª Audiência.

PRAZO MÉDIO PARA REALIZAÇÃO DA 1ª AUDIÊNCIA - 15ª VARA DO TRABALHO DE GOIÂNIA

Sem magistrado

SUMARÍSSIMO

Qtd	Prazo Médio
91	68,78

Nr. Processo	Ajuiz.	1ª Aud.	Prazo
RTSum - 0010622-14.2016.5.18.0015	12/04/16	24/06/16	73
RTSum - 0010625-66.2016.5.18.0015	12/04/16	13/06/16	62
RTSum - 0010627-36.2016.5.18.0015	12/04/16	16/06/16	65
RTSum - 0010629-06.2016.5.18.0015	12/04/16	23/06/16	72
RTSum - 0010632-58.2016.5.18.0015	13/04/16	23/06/16	71
RTSum - 0010634-28.2016.5.18.0015	13/04/16	21/06/16	69
RTSum - 0010638-65.2016.5.18.0015	13/04/16	13/06/16	61
RTSum - 0010641-20.2016.5.18.0015	13/04/16	28/06/16	76
RTSum - 0010647-27.2016.5.18.0015	14/04/16	14/06/16	61
RTSum - 0010659-41.2016.5.18.0015	15/04/16	27/06/16	73
RTSum - 0010660-26.2016.5.18.0015	15/04/16	30/06/16	76
RTSum - 0010663-78.2016.5.18.0015	16/04/16	30/06/16	75
RTSum - 0010668-03.2016.5.18.0015	18/04/16	30/06/16	73
RTSum - 0010670-70.2016.5.18.0015	18/04/16	30/06/16	73
RTSum - 0010685-39.2016.5.18.0015	20/04/16	21/06/16	62
RTSum - 0010689-76.2016.5.18.0015	20/04/16	30/06/16	71
RTSum - 0010692-31.2016.5.18.0015	20/04/16	30/06/16	71
RTSum - 0010698-38.2016.5.18.0015	24/04/16	23/06/16	60
RTSum - 0010699-23.2016.5.18.0015	24/04/16	23/06/16	60
RTSum - 0010703-57.2016.5.18.0016	26/04/16	27/06/16	62
RTSum - 0010707-97.2016.5.18.0015	25/04/16	02/06/16	38
RTSum - 0010715-74.2016.5.18.0015	26/04/16	13/06/16	48
RTSum - 0010721-81.2016.5.18.0015	26/04/16	24/06/16	59
RTSum - 0010749-49.2016.5.18.0015	28/04/16	29/06/16	62
RTSum - 0010760-78.2016.5.18.0015	29/04/16	15/06/16	47

Legenda:
- Ajuiz.: Data do Ajuizamento;
- 1ª Aud.: Data da primeira audiência que ocorrer, Inicial ou UNA;
- Prazo: Prazo, em dias corridos, entre a Data do Ajuizamento e a Data da 1ª Audiência.

PRAZO MÉDIO PARA REALIZAÇÃO DA 1ª AUDIÊNCIA - 15ª VARA DO TRABALHO DE GOIÂNIA

Sem magistrado

SUMARÍSSIMO

Qtd	Prazo Médio
91	68,78

Nr. Processo	Ajuiz.	1ª Aud.	Prazo
RTSum - 0010767-70.2016.5.18.0015	02/05/16	30/06/16	59
RTSum - 0010787-61.2016.5.18.0015	04/05/16	27/06/16	54
RTSum - 0010809-22.2016.5.18.0015	07/05/16	15/06/16	39
RTSum - 0010829-13.2016.5.18.0015	10/05/16	13/06/16	34
RTSum - 0010835-20.2016.5.18.0015	11/05/16	13/06/16	33
RTSum - 0010836-05.2016.5.18.0015	11/05/16	14/06/16	34
RTSum - 0010843-94.2016.5.18.0015	11/05/16	14/06/16	34
RTSum - 0010844-79.2016.5.18.0015	12/05/16	14/06/16	33
RTSum - 0010849-04.2016.5.18.0015	12/05/16	14/06/16	33
RTSum - 0010867-25.2016.5.18.0015	16/05/16	15/06/16	30
RTSum - 0010870-77.2016.5.18.0015	16/05/16	21/06/16	36
RTSum - 0010871-62.2016.5.18.0015	16/05/16	21/06/16	36
RTSum - 0010896-75.2016.5.18.0015	18/05/16	16/06/16	29
RTSum - 0010901-97.2016.5.18.0015	18/05/16	13/06/16	26
RTSum - 0010962-55.2016.5.18.0015	30/05/16	07/06/16	8
RTSum - 0011016-21.2016.5.18.0015	06/06/16	21/06/16	15
RTSum - 0011057-85.2016.5.18.0015	13/06/16	28/06/16	15
RTSum - 0011079-46.2016.5.18.0015	15/06/16	30/06/16	15
RTSum - 0011813-64.2015.5.18.0004	10/03/16	06/06/16	88

Legenda:
- Ajuiz.: Data do Ajuizamento;
- 1ª Aud.: Data da primeira audiência que ocorrer, Inicial ou UNA;
- Prazo: Prazo, em dias corridos, entre a Data do Ajuizamento e a Data da 1ª Audiência.