

## Conceituação

| Tema                              | Prazos Processuais  |
|-----------------------------------|---|
| <b>Relatórios</b>                 | Evolução Histórica<br>Comparativo por VT<br>Comparativo por Grupo<br>Por Grupo<br>Por VT<br>Por Processo<br>Por Magistrado  |
| <b>Resumo</b>                     | Apresenta o prazo médio entre a realização da primeira audiência e o encerramento da instrução.   |
| <b>Descrição</b>                  | O prazo médio é obtido calculando-se a quantidade de dias decorridos entre a data da primeira audiência e a data do encerramento da instrução.<br>Os dados são extraídos baseando-se nos seguintes itens do e-Gestão:<br><br>265 e 90265 - Da realização da primeira audiência até o encerramento da instrução processual na fase de conhecimento – rito sumaríssimo;<br><br>266 e 90266 – Da realização da primeira audiência até o encerramento da instrução processual na fase de conhecimento – exceto rito sumaríssimo (ordinário) |
| <b>Origem da informação</b>       | e-Gestão  |
| <b>Critérios e transformações</b> | Coletado do e-Gestão, consolidado, otimizado e classificado para análise.   |
| <b>Análises possíveis</b>         | Prazo médio entre a realização da primeira audiência e o encerramento da instrução processual na fase de conhecimento, detalhado de forma Geral, Por grupo, por VT, Por Processo e Por Magistrado.  |



## EVOLUÇÃO HISTÓRICA DOS PRAZOS PROCESSUAIS ENTRE A 1ª AUDIÊNCIA E O ENCERRAMENTO DA INSTRUÇÃO - VARA DO TRABALHO DE QUIRINÓPOLIS

Data do encerramento da instrução entre 1/6/2016 e 30/6/2016 23:59:59

| Rito               | Qtd        | Prazo Médio |
|--------------------|------------|-------------|
| ORDINÁRIO          | 151        | 91,97       |
| SUMARÍSSIMO        | 49         | 69,2        |
| <b>Total/Média</b> | <b>200</b> | <b>86,4</b> |

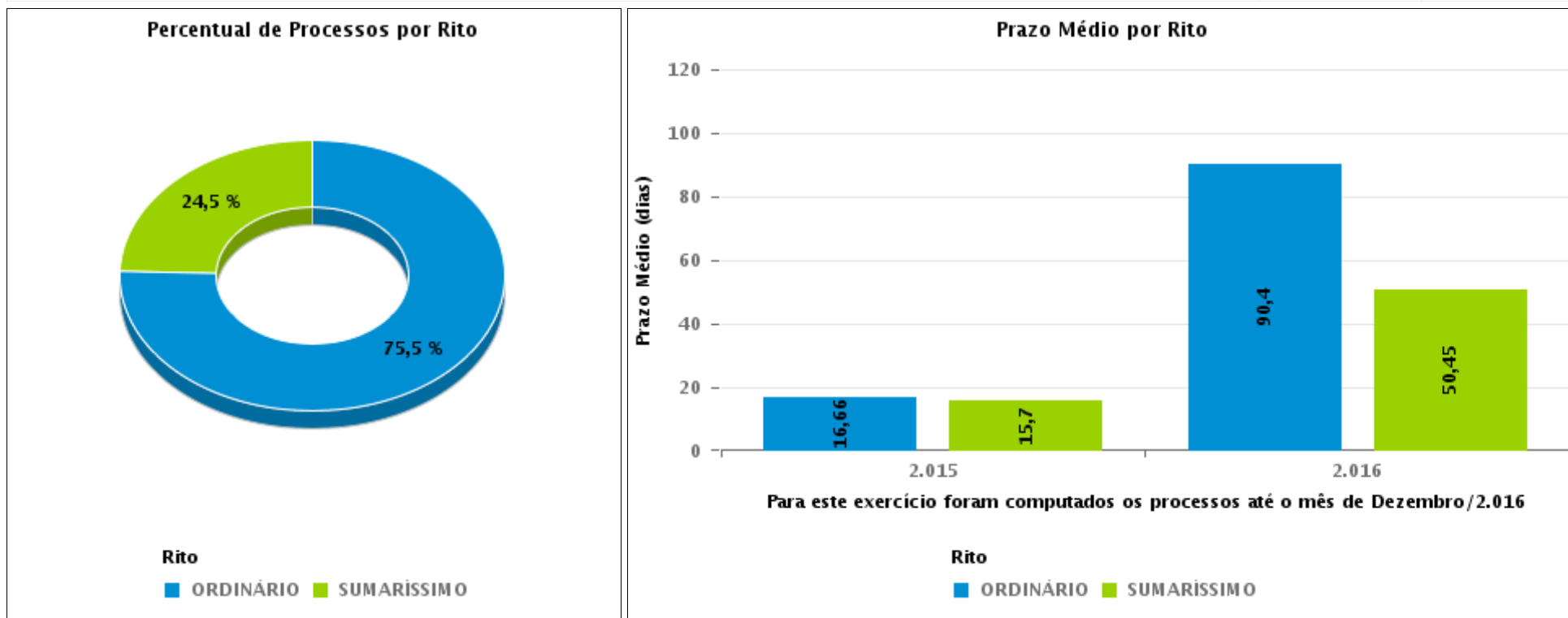



## COMPARATIVO DO PRAZO MÉDIO ENTRE A 1ª AUDIÊNCIA E O ENCERRAMENTO DA INSTRUÇÃO - VARA DO TRABALHO DE QUIRINÓPOLIS

Data do encerramento da instrução entre 1/6/2016 e 30/6/2016 23:59:59

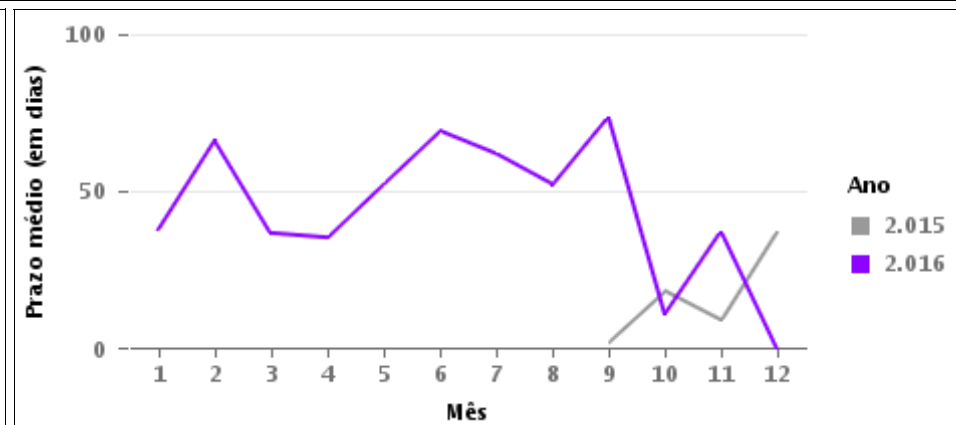
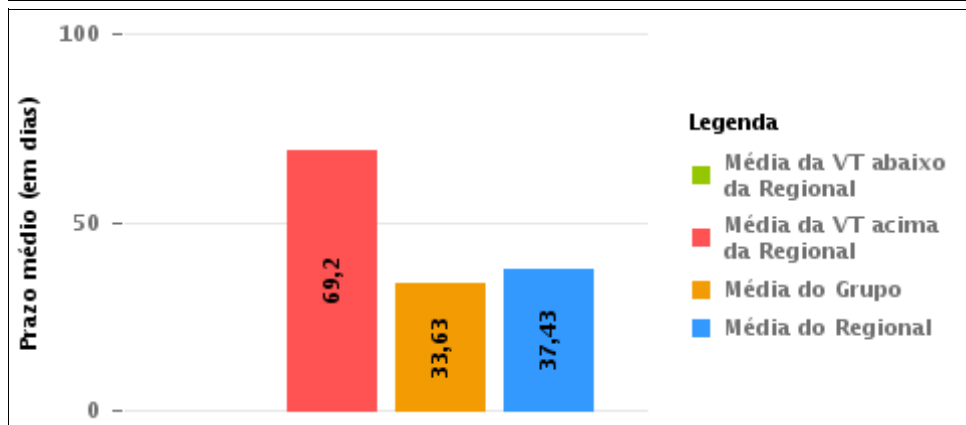
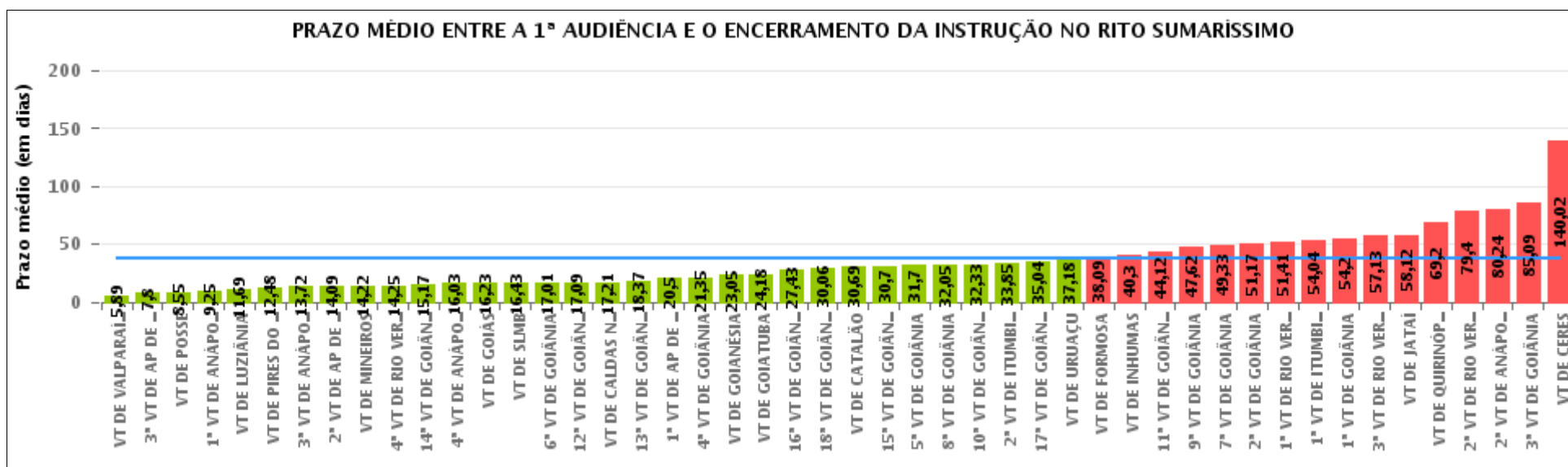

## COMPARATIVO DO PRAZO MÉDIO ENTRE A 1ª AUDIÊNCIA E O ENCERRAMENTO DA INSTRUÇÃO ENTRE AS VARAS DO GRUPO

Data do encerramento da instrução entre 1/6/2016 e 30/6/2016 23:59:59

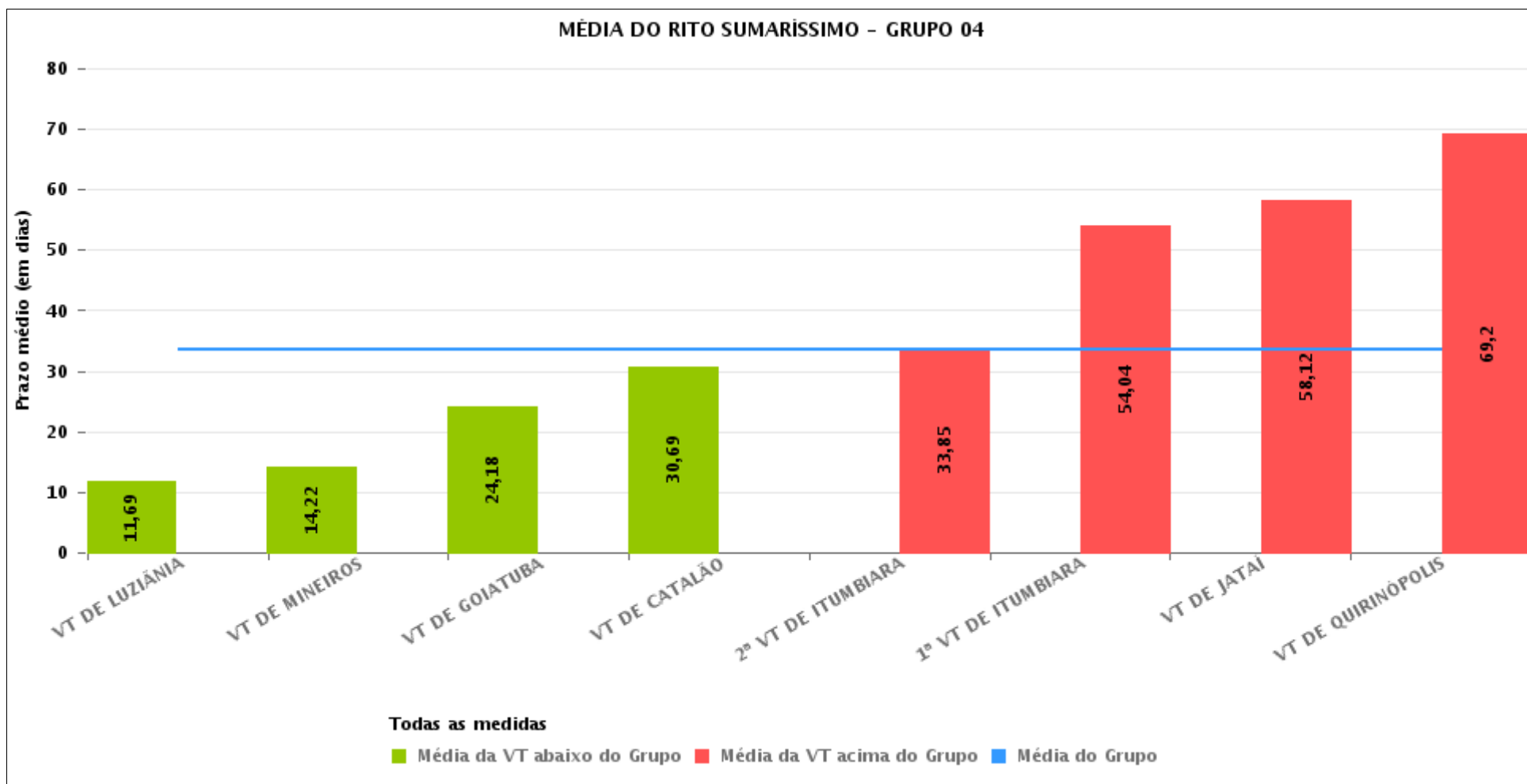



## PRAZO MÉDIO ENTRE A 1ª AUDIÊNCIA E O ENCERRAMENTO DA INSTRUÇÃO POR GRUPO

Data do encerramento da instrução entre 1/6/2016 e 30/6/2016 23:59:59

| Rito        | Grupo    | Qtd. Processos | Prazo Médio (dias) | Ranking |
|-------------|----------|----------------|--------------------|---------|
| SUMARÍSSIMO | GRUPO 01 | 29             | 8,55               | 1°      |
|             | GRUPO 06 | 424            | 17,54              | 2°      |
|             | GRUPO 02 | 73             | 28,62              | 3°      |
|             | GRUPO 04 | 556            | 33,63              | 4°      |
|             | GRUPO 05 | 2.223          | 35,72              | 5°      |
|             | GRUPO 03 | 679            | 60,73              | 6°      |

|  |  |  |   |
|--|--|--|---|
| <p>Legenda:</p> <p># Grupo 01 – Até 750<br/>VT de Posse</p> <p># Grupo 02 – De 751 a 1000<br/>VT de Formosa<br/>VT de Pires do Rio</p> <p># Grupo 03 – De 1001 a 1500<br/>VT de Ceres<br/>1ª VT de Anápolis<br/>2ª VT de Anápolis<br/>3ª VT de Anápolis<br/>4ª VT de Anápolis<br/>VT de Caldas Novas</p> | <p># Grupo 04 – De 1501 a 2000<br/>VT de Catalão<br/>VT de Goiatuba<br/>1ª VT de Itumbiara<br/>2ª VT de Itumbiara<br/>VT de Jataí<br/>VT de Luziânia<br/>VT de Mineiros<br/>VT de Quirinópolis</p> <p># Grupo 05 – De 2001 a 2500<br/>1ª VT de Goiânia<br/>2ª VT de Goiânia<br/>3ª VT de Goiânia<br/>4ª VT de Goiânia<br/>5ª VT de Goiânia<br/>6ª VT de Goiânia<br/>7ª VT de Goiânia</p> | <p>8ª VT de Goiânia<br/>9ª VT de Goiânia<br/>10ª VT de Goiânia<br/>11ª VT de Goiânia<br/>12ª VT de Goiânia<br/>13ª VT de Goiânia<br/>14ª VT de Goiânia<br/>15ª VT de Goiânia<br/>16ª VT de Goiânia<br/>17ª VT de Goiânia<br/>18ª VT de Goiânia<br/>VT de Goiás<br/>VT de Inhumas<br/>1ª VT de Rio Verde<br/>2ª VT de Rio Verde<br/>3ª VT de Rio Verde<br/>4ª VT de Rio Verde<br/>VT de Uruaçu<br/>VT de São Luis de Montes Belos<br/>VT de Valparaíso de Goiás</p> | <p>#Grupo 06 – A partir de 2500<br/>1ª VT de Aparecida de Goiânia<br/>2ª VT de Aparecida de Goiânia<br/>3ª VT de Aparecida de Goiânia<br/>VT de Goianésia</p> |
|--|--|--|---|



## PRAZO MÉDIO ENTRE A 1ª AUDIÊNCIA E O ENCERRAMENTO DA INSTRUÇÃO DE TODAS AS VARAS DO TRABALHO

Data do encerramento da instrução entre 1/6/2016 e 30/6/2016 23:59:59

### SUMARÍSSIMO

| Qtd. Processos | Prazo Médio (dias) |
|----------------|--------------------|
| 3.984          | 37,43              |

| Vara do Trabalho                             | Qtd Processos | Prazo Médio | Ranking |
|--|---------------|-------------|---------|
| VARA DO TRABALHO DE VALPARAÍSO DE GOIÁS      | 82            | 5,89        | 1°      |
| 3ª VARA DO TRABALHO DE APARECIDA DE GOIÂNIA  | 87            | 7,8         | 2°      |
| VARA DO TRABALHO DE POSSE                    | 29            | 8,55        | 3°      |
| 1ª VARA DO TRABALHO DE ANÁPOLIS              | 76            | 9,25        | 4°      |
| VARA DO TRABALHO DE LUZIÂNIA                 | 80            | 11,69       | 5°      |
| VARA DO TRABALHO DE PIRES DO RIO             | 27            | 12,48       | 6°      |
| 3ª VARA DO TRABALHO DE ANÁPOLIS              | 81            | 13,72       | 7°      |
| 2ª VARA DO TRABALHO DE APARECIDA DE GOIÂNIA  | 93            | 14,09       | 8°      |
| VARA DO TRABALHO DE MINEIROS                 | 27            | 14,22       | 9°      |
| 4ª VARA DO TRABALHO DE RIO VERDE             | 59            | 14,25       | 10°     |
| 14ª VARA DO TRABALHO DE GOIÂNIA              | 93            | 15,17       | 11°     |
| 4ª VARA DO TRABALHO DE ANÁPOLIS              | 112           | 16,03       | 12°     |
| VARA DO TRABALHO DE GOIÁS                    | 91            | 16,23       | 13°     |
| VARA DO TRABALHO DE SÃO LUIS DE MONTES BELOS | 84            | 16,43       | 14°     |
| 6ª VARA DO TRABALHO DE GOIÂNIA               | 78            | 17,01       | 15°     |
| 12ª VARA DO TRABALHO DE GOIÂNIA              | 95            | 17,09       | 16°     |
| VARA DO TRABALHO DE CALDAS NOVAS             | 90            | 17,21       | 17°     |
| 13ª VARA DO TRABALHO DE GOIÂNIA              | 73            | 18,37       | 18°     |
| 1ª VARA DO TRABALHO DE APARECIDA DE GOIÂNIA  | 70            | 20,5        | 19°     |
| 4ª VARA DO TRABALHO DE GOIÂNIA               | 95            | 21,35       | 20°     |
| VARA DO TRABALHO DE GOIANÉSIA                | 174           | 23,05       | 21°     |
| VARA DO TRABALHO DE GOIATUBA                 | 135           | 24,18       | 22°     |
| 16ª VARA DO TRABALHO DE GOIÂNIA              | 63            | 27,43       | 23°     |
| 18ª VARA DO TRABALHO DE GOIÂNIA              | 81            | 30,06       | 24°     |
| VARA DO TRABALHO DE CATALÃO                  | 104           | 30,69       | 25°     |
| 15ª VARA DO TRABALHO DE GOIÂNIA              | 82            | 30,7        | 26°     |



## PRAZO MÉDIO ENTRE A 1ª AUDIÊNCIA E O ENCERRAMENTO DA INSTRUÇÃO DE TODAS AS VARAS DO TRABALHO

### SUMARÍSSIMO

| Qtd. Processos | Prazo Médio (dias) |
|----------------|--------------------|
| 3.984          | 37,43              |

| Vara do Trabalho                 | Qtd Processos | Prazo Médio | Ranking |
|----------------------------------|---------------|-------------|---------|
| 5ª VARA DO TRABALHO DE GOIÂNIA   | 83            | 31,7        | 27º     |
| 8ª VARA DO TRABALHO DE GOIÂNIA   | 81            | 32,05       | 28º     |
| 10ª VARA DO TRABALHO DE GOIÂNIA  | 78            | 32,33       | 29º     |
| 2ª VARA DO TRABALHO DE ITUMBIARA | 66            | 33,85       | 30º     |
| 17ª VARA DO TRABALHO DE GOIÂNIA  | 117           | 35,04       | 31º     |
| VARA DO TRABALHO DE URUAÇU       | 79            | 37,18       | 32º     |
| VARA DO TRABALHO DE FORMOSA      | 46            | 38,09       | 33º     |
| VARA DO TRABALHO DE INHUMAS      | 50            | 40,3        | 34º     |
| 11ª VARA DO TRABALHO DE GOIÂNIA  | 69            | 44,12       | 35º     |
| 9ª VARA DO TRABALHO DE GOIÂNIA   | 100           | 47,62       | 36º     |
| 7ª VARA DO TRABALHO DE GOIÂNIA   | 78            | 49,33       | 37º     |
| 2ª VARA DO TRABALHO DE GOIÂNIA   | 84            | 51,17       | 38º     |
| 1ª VARA DO TRABALHO DE RIO VERDE | 118           | 51,41       | 39º     |
| 1ª VARA DO TRABALHO DE ITUMBIARA | 54            | 54,04       | 40º     |
| 1ª VARA DO TRABALHO DE GOIÂNIA   | 89            | 54,2        | 41º     |
| 3ª VARA DO TRABALHO DE RIO VERDE | 40            | 57,13       | 42º     |
| VARA DO TRABALHO DE JATAÍ        | 41            | 58,12       | 43º     |
| VARA DO TRABALHO DE QUIRINÓPOLIS | 49            | 69,2        | 44º     |
| 2ª VARA DO TRABALHO DE RIO VERDE | 89            | 79,4        | 45º     |
| 2ª VARA DO TRABALHO DE ANÁPOLIS  | 146           | 80,24       | 46º     |
| 3ª VARA DO TRABALHO DE GOIÂNIA   | 92            | 85,09       | 47º     |
| VARA DO TRABALHO DE CERES        | 174           | 140,02      | 48º     |



## PRAZO MÉDIO ENTRE A 1ª AUDIÊNCIA E O ENCERRAMENTO DA INSTRUÇÃO - VARA DO TRABALHO DE QUIRINÓPOLIS

Data do encerramento da instrução entre 1/6/2016 e 30/6/2016 23:59:59

### VARA DO TRABALHO DE QUIRINÓPOLIS

#### SUMARÍSSIMO

| Qtd | Prazo Médio |
|-----|-------------|
| 49  | 69,2        |

| Nr. Processo                      | 1ª Aud.  | nc. Instruçã | Prazo |
|-----------------------------------|----------|--------------|-------|
| RTSum - 0010066-58.2016.5.18.0129 | 14/03/16 | 21/06/16     | 99    |
| RTSum - 0010100-67.2015.5.18.0129 | 14/09/15 | 23/06/16     | 283   |
| RTSum - 0010107-25.2016.5.18.0129 | 17/03/16 | 16/06/16     | 91    |
| RTSum - 0010150-59.2016.5.18.0129 | 14/03/16 | 07/06/16     | 85    |
| RTSum - 0010210-32.2016.5.18.0129 | 31/03/16 | 06/06/16     | 67    |
| RTSum - 0010211-17.2016.5.18.0129 | 31/03/16 | 30/06/16     | 91    |
| RTSum - 0010232-90.2016.5.18.0129 | 06/04/16 | 06/06/16     | 61    |
| RTSum - 0010234-60.2016.5.18.0129 | 06/04/16 | 22/06/16     | 77    |
| RTSum - 0010250-14.2016.5.18.0129 | 06/04/16 | 23/06/16     | 78    |
| RTSum - 0010268-69.2015.5.18.0129 | 21/10/15 | 08/06/16     | 231   |
| RTSum - 0010320-31.2016.5.18.0129 | 14/04/16 | 09/06/16     | 56    |
| RTSum - 0010325-53.2016.5.18.0129 | 14/04/16 | 28/06/16     | 75    |
| RTSum - 0010326-38.2016.5.18.0129 | 14/04/16 | 09/06/16     | 56    |
| RTSum - 0010329-27.2015.5.18.0129 | 28/10/15 | 02/06/16     | 218   |
| RTSum - 0010347-14.2016.5.18.0129 | 18/04/16 | 30/06/16     | 73    |
| RTSum - 0010352-36.2016.5.18.0129 | 26/04/16 | 22/06/16     | 57    |
| RTSum - 0010382-71.2016.5.18.0129 | 11/05/16 | 23/06/16     | 43    |
| RTSum - 0010387-93.2016.5.18.0129 | 23/04/16 | 06/06/16     | 44    |
| RTSum - 0010409-88.2015.5.18.0129 | 10/11/15 | 30/06/16     | 233   |
| RTSum - 0010424-23.2016.5.18.0129 | 10/05/16 | 22/06/16     | 43    |
| RTSum - 0010429-45.2016.5.18.0129 | 27/04/16 | 29/06/16     | 63    |

**Legenda:**

1ª Aud.: Data da primeira audiência que ocorrer, Inicial ou UNA;

Enc. da Instrução: Data da conclusão para proferir sentença;

Prazo: Quantidade de dias decorridos da 1ª aud. até o encerramento da instrução.





## PRAZO MÉDIO ENTRE A 1ª AUDIÊNCIA E O ENCERRAMENTO DA INSTRUÇÃO - VARA DO TRABALHO DE QUIRINÓPOLIS

### VARA DO TRABALHO DE QUIRINÓPOLIS

#### SUMARÍSSIMO

| Qtd | Prazo Médio |
|-----|-------------|
| 49  | 69,2        |

| Nr. Processo                      | 1ª Aud.  | nc. Instruça | Prazo |
|-----------------------------------|----------|--------------|-------|
| RTSum - 0010475-68.2015.5.18.0129 | 18/11/15 | 14/06/16     | 209   |
| RTSum - 0010488-67.2015.5.18.0129 | 18/11/15 | 22/06/16     | 217   |
| RTSum - 0010522-08.2016.5.18.0129 | 18/05/16 | 23/06/16     | 36    |
| RTSum - 0010531-67.2016.5.18.0129 | 30/06/16 | 30/06/16     | 0     |
| RTSum - 0010549-88.2016.5.18.0129 | 01/06/16 | 01/06/16     | 0     |
| RTSum - 0010550-10.2015.5.18.0129 | 25/01/16 | 16/06/16     | 143   |
| RTSum - 0010569-16.2015.5.18.0129 | 25/01/16 | 20/06/16     | 147   |
| RTSum - 0010572-34.2016.5.18.0129 | 01/06/16 | 08/06/16     | 7     |
| RTSum - 0010587-03.2016.5.18.0129 | 01/06/16 | 01/06/16     | 0     |
| RTSum - 0010600-36.2015.5.18.0129 | 27/01/16 | 23/06/16     | 148   |
| RTSum - 0010610-24.2016.5.18.0104 | 28/06/16 | 28/06/16     | 0     |
| RTSum - 0010617-38.2016.5.18.0129 | 07/06/16 | 07/06/16     | 0     |
| RTSum - 0010618-23.2016.5.18.0129 | 17/06/16 | 17/06/16     | 0     |
| RTSum - 0010625-15.2016.5.18.0129 | 15/06/16 | 15/06/16     | 0     |
| RTSum - 0010628-67.2016.5.18.0129 | 08/06/16 | 23/06/16     | 15    |
| RTSum - 0010640-81.2016.5.18.0129 | 15/06/16 | 16/06/16     | 1     |
| RTSum - 0010641-66.2016.5.18.0129 | 15/06/16 | 20/06/16     | 5     |
| RTSum - 0010649-43.2016.5.18.0129 | 17/06/16 | 17/06/16     | 0     |
| RTSum - 0010661-91.2015.5.18.0129 | 04/02/16 | 30/06/16     | 147   |
| RTSum - 0010699-69.2016.5.18.0129 | 21/06/16 | 29/06/16     | 8     |
| RTSum - 0010700-54.2016.5.18.0129 | 21/06/16 | 29/06/16     | 8     |
| RTSum - 0010740-36.2016.5.18.0129 | 28/06/16 | 28/06/16     | 0     |
| RTSum - 0010745-58.2016.5.18.0129 | 28/06/16 | 28/06/16     | 0     |
| RTSum - 0010769-86.2016.5.18.0129 | 29/06/16 | 29/06/16     | 0     |

**Legenda:**

**1ª Aud.:** Data da primeira audiência que ocorrer, Inicial ou UNA;

**Enc. da Instrução:** Data da conclusão para proferir sentença;

**Prazo:** Quantidade de dias decorridos da 1ª aud. até o encerramento da instrução.



## PRAZO MÉDIO ENTRE A 1ª AUDIÊNCIA E O ENCERRAMENTO DA INSTRUÇÃO - VARA DO TRABALHO DE QUIRINÓPOLIS

### VARA DO TRABALHO DE QUIRINÓPOLIS

#### SUMARÍSSIMO

| Qtd | Prazo Médio |
|-----|-------------|
| 49  | 69,2        |

| Nr. Processo                      | 1ª Aud.  | nc. Instruçã | Prazo |
|-----------------------------------|----------|--------------|-------|
| RTSum - 0010778-48.2016.5.18.0129 | 29/06/16 | 29/06/16     | 0     |
| RTSum - 0010781-03.2016.5.18.0129 | 29/06/16 | 29/06/16     | 0     |
| RTSum - 0010798-73.2015.5.18.0129 | 02/03/16 | 08/06/16     | 98    |
| RTSum - 0010828-11.2015.5.18.0129 | 06/04/16 | 23/06/16     | 78    |

**Legenda:**

**1ª Aud.:** Data da primeira audiência que ocorrer, Inicial ou UNA;

**Enc. da Instrução:** Data da conclusão para proferir sentença;

**Prazo:** Quantidade de dias decorridos da 1ª aud. até o encerramento da instrução.



## PRAZO MÉDIO ENTRE A 1ª AUDIÊNCIA E O ENCERRAMENTO DA INSTRUÇÃO - VARA DO TRABALHO DE QUIRINÓPOLIS

Data do encerramento da instrução entre 1/6/2016 e 30/6/2016 23:59:59

### Sem magistrado

#### SUMARÍSSIMO

| Qtd | Prazo Médio |
|-----|-------------|
| 49  | 69,2        |

| Nr. Processo                      | 1ª Aud.  | Enc. Instrução. | Prazo |
|-----------------------------------|----------|-----------------|-------|
| RTSum - 0010066-58.2016.5.18.0129 | 14/03/16 | 21/06/16        | 99    |
| RTSum - 0010100-67.2015.5.18.0129 | 14/09/15 | 23/06/16        | 283   |
| RTSum - 0010107-25.2016.5.18.0129 | 17/03/16 | 16/06/16        | 91    |
| RTSum - 0010150-59.2016.5.18.0129 | 14/03/16 | 07/06/16        | 85    |
| RTSum - 0010210-32.2016.5.18.0129 | 31/03/16 | 06/06/16        | 67    |
| RTSum - 0010211-17.2016.5.18.0129 | 31/03/16 | 30/06/16        | 91    |
| RTSum - 0010232-90.2016.5.18.0129 | 06/04/16 | 06/06/16        | 61    |
| RTSum - 0010234-60.2016.5.18.0129 | 06/04/16 | 22/06/16        | 77    |
| RTSum - 0010250-14.2016.5.18.0129 | 06/04/16 | 23/06/16        | 78    |
| RTSum - 0010268-69.2015.5.18.0129 | 21/10/15 | 08/06/16        | 231   |
| RTSum - 0010320-31.2016.5.18.0129 | 14/04/16 | 09/06/16        | 56    |
| RTSum - 0010325-53.2016.5.18.0129 | 14/04/16 | 28/06/16        | 75    |
| RTSum - 0010326-38.2016.5.18.0129 | 14/04/16 | 09/06/16        | 56    |
| RTSum - 0010329-27.2015.5.18.0129 | 28/10/15 | 02/06/16        | 218   |
| RTSum - 0010347-14.2016.5.18.0129 | 18/04/16 | 30/06/16        | 73    |
| RTSum - 0010352-36.2016.5.18.0129 | 26/04/16 | 22/06/16        | 57    |
| RTSum - 0010382-71.2016.5.18.0129 | 11/05/16 | 23/06/16        | 43    |
| RTSum - 0010387-93.2016.5.18.0129 | 23/04/16 | 06/06/16        | 44    |
| RTSum - 0010409-88.2015.5.18.0129 | 10/11/15 | 30/06/16        | 233   |
| RTSum - 0010424-23.2016.5.18.0129 | 10/05/16 | 22/06/16        | 43    |
| RTSum - 0010429-45.2016.5.18.0129 | 27/04/16 | 29/06/16        | 63    |

**Legenda:**

**1ª Aud.:** Data da primeira audiência que ocorrer, Inicial ou UNA;

**Enc. da Instrução:** Data da conclusão para proferir sentença;

**Prazo:** Quantidade de dias decorridos da 1ª aud. até o encerramento da instrução.



## PRAZO MÉDIO ENTRE A 1ª AUDIÊNCIA E O ENCERRAMENTO DA INSTRUÇÃO - VARA DO TRABALHO DE QUIRINÓPOLIS

### Sem magistrado

#### SUMARÍSSIMO

| Qtd | Prazo Médio |
|-----|-------------|
| 49  | 69,2        |

| Nr. Processo                      | 1ª Aud.  | Enc. Instrução. | Prazo |
|-----------------------------------|----------|-----------------|-------|
| RTSum - 0010475-68.2015.5.18.0129 | 18/11/15 | 14/06/16        | 209   |
| RTSum - 0010488-67.2015.5.18.0129 | 18/11/15 | 22/06/16        | 217   |
| RTSum - 0010522-08.2016.5.18.0129 | 18/05/16 | 23/06/16        | 36    |
| RTSum - 0010531-67.2016.5.18.0129 | 30/06/16 | 30/06/16        | 0     |
| RTSum - 0010549-88.2016.5.18.0129 | 01/06/16 | 01/06/16        | 0     |
| RTSum - 0010550-10.2015.5.18.0129 | 25/01/16 | 16/06/16        | 143   |
| RTSum - 0010569-16.2015.5.18.0129 | 25/01/16 | 20/06/16        | 147   |
| RTSum - 0010572-34.2016.5.18.0129 | 01/06/16 | 08/06/16        | 7     |
| RTSum - 0010587-03.2016.5.18.0129 | 01/06/16 | 01/06/16        | 0     |
| RTSum - 0010600-36.2015.5.18.0129 | 27/01/16 | 23/06/16        | 148   |
| RTSum - 0010610-24.2016.5.18.0104 | 28/06/16 | 28/06/16        | 0     |
| RTSum - 0010617-38.2016.5.18.0129 | 07/06/16 | 07/06/16        | 0     |
| RTSum - 0010618-23.2016.5.18.0129 | 17/06/16 | 17/06/16        | 0     |
| RTSum - 0010625-15.2016.5.18.0129 | 15/06/16 | 15/06/16        | 0     |
| RTSum - 0010628-67.2016.5.18.0129 | 08/06/16 | 23/06/16        | 15    |
| RTSum - 0010640-81.2016.5.18.0129 | 15/06/16 | 16/06/16        | 1     |
| RTSum - 0010641-66.2016.5.18.0129 | 15/06/16 | 20/06/16        | 5     |
| RTSum - 0010649-43.2016.5.18.0129 | 17/06/16 | 17/06/16        | 0     |
| RTSum - 0010661-91.2015.5.18.0129 | 04/02/16 | 30/06/16        | 147   |
| RTSum - 0010699-69.2016.5.18.0129 | 21/06/16 | 29/06/16        | 8     |
| RTSum - 0010700-54.2016.5.18.0129 | 21/06/16 | 29/06/16        | 8     |
| RTSum - 0010740-36.2016.5.18.0129 | 28/06/16 | 28/06/16        | 0     |
| RTSum - 0010745-58.2016.5.18.0129 | 28/06/16 | 28/06/16        | 0     |
| RTSum - 0010769-86.2016.5.18.0129 | 29/06/16 | 29/06/16        | 0     |

**Legenda:**  
1ª Aud.: Data da primeira audiência que ocorrer, Inicial ou UNA;  
Enc. da Instrução: Data da conclusão para proferir sentença;  
Prazo: Quantidade de dias decorridos da 1ª aud. até o encerramento da instrução.



## PRAZO MÉDIO ENTRE A 1ª AUDIÊNCIA E O ENCERRAMENTO DA INSTRUÇÃO - VARA DO TRABALHO DE QUIRINÓPOLIS

### Sem magistrado

#### SUMARÍSSIMO

| Qtd | Prazo Médio |
|-----|-------------|
| 49  | 69,2        |

| Nr. Processo                      | 1ª Aud.  | Enc. Instrução. | Prazo |
|-----------------------------------|----------|-----------------|-------|
| RTSum - 0010778-48.2016.5.18.0129 | 29/06/16 | 29/06/16        | 0     |
| RTSum - 0010781-03.2016.5.18.0129 | 29/06/16 | 29/06/16        | 0     |
| RTSum - 0010798-73.2015.5.18.0129 | 02/03/16 | 08/06/16        | 98    |
| RTSum - 0010828-11.2015.5.18.0129 | 06/04/16 | 23/06/16        | 78    |

**Legenda:**  
1ª Aud.: Data da primeira audiência que ocorrer, Inicial ou UNA;  
Enc. da Instrução: Data da conclusão para proferir sentença;  
Prazo: Quantidade de dias decorridos da 1ª aud. até o encerramento da instrução.