Conceituação

Tema	Prazos Processuais
Relatórios	Evolução Histórica Comparativo por VT Comparativo por Grupo Por Grupo Por VT Por Processo Por Magistrado
Resumo	Apresenta o prazo médio entre a realização da primeira audiência e o encerramento da instrução.
Descrição	O prazo médio é obtido calculando-se a quantidade de dias decorridos entre a data da primeira audiência e a data do encerramento da instrução. Os dados são extraídos baseando-se nos seguintes itens do e-Gestão: 265 e 90265 - Da realização da primeira audiência até o encerramento da instrução processual na fase de conhecimento – rito sumaríssimo; 266 e 90266 – Da realização da primeira audiência até o encerramento da instrução processual na fase de conhecimento – exceto rito sumaríssimo (ordinário)
Origem da informação	e-Gestão
Critérios e transformações	Coletado do e-Gestão, consolidado, otimizado e classificado para análise.
Análises possíveis	Prazo médio entre a realização da primeira audiência e o encerramento da instrução processual na fase de conhecimento, detalhado de forma Geral, Por grupo, por VT, Por Processo e Por Magistrado.

EVOLUÇÃO HISTÓRICA DOS PRAZOS PROCESSUAIS ENTRE A 1ª AUDIÊNCIA E O ENCERRAMENTO DA INSTRUÇÃO - 3ª VARA DO TRABALHO DE ANÁPOLIS

Data do encerramento da instrução entre 1/6/2016 e 30/6/2016 23:59:59

Rito	Qtd	Prazo Médio
ORDINÁRIO	71	46,23
SUMARÍSSIMO	81	13,72
Total/Média	**152**	**28,9**

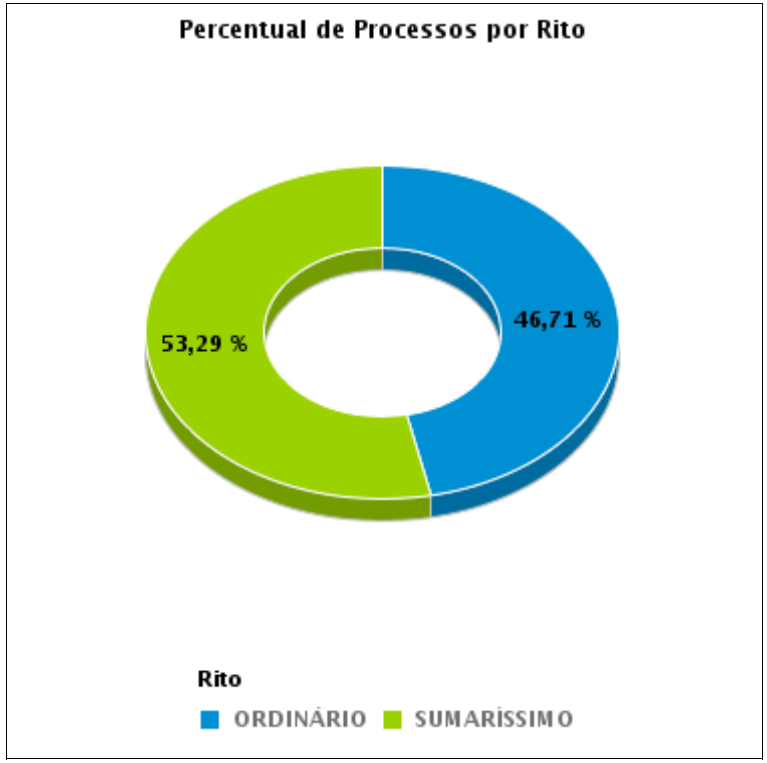

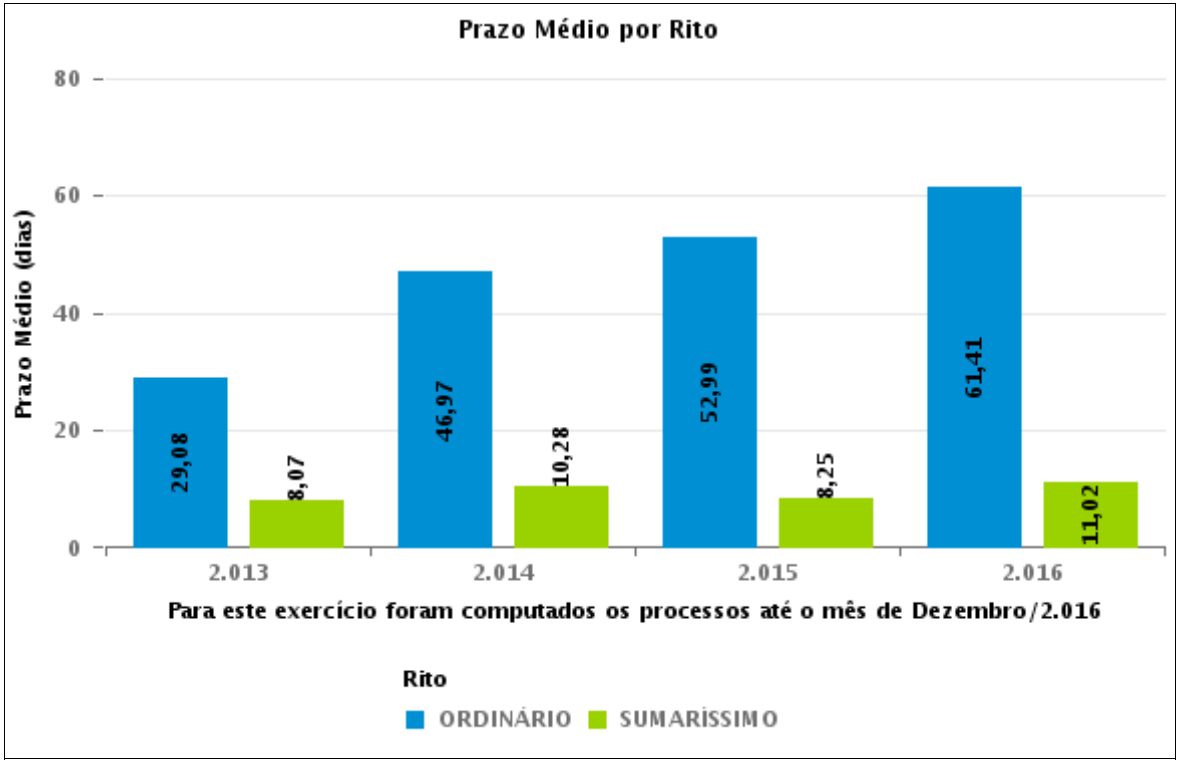

COMPARATIVO DO PRAZO MÉDIO ENTRE A 1ª AUDIÊNCIA E O ENCERRAMENTO DA INSTRUÇÃO - 3ª VARA DO TRABALHO DE ANÁPOLIS

Data do encerramento da instrução entre 1/6/2016 e 30/6/2016 23:59:59

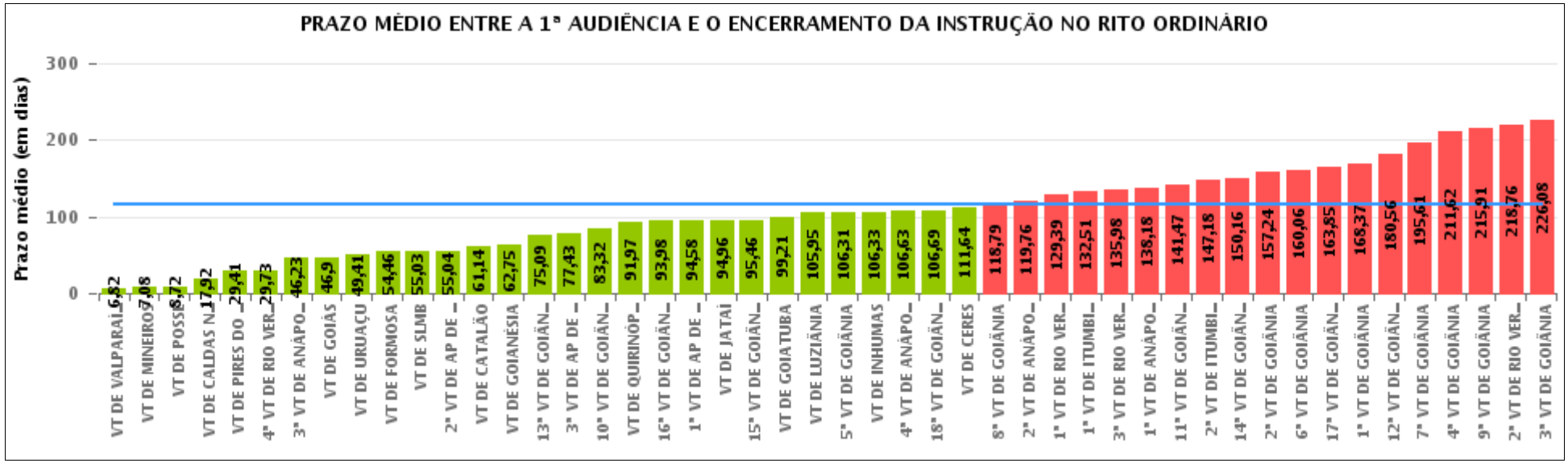

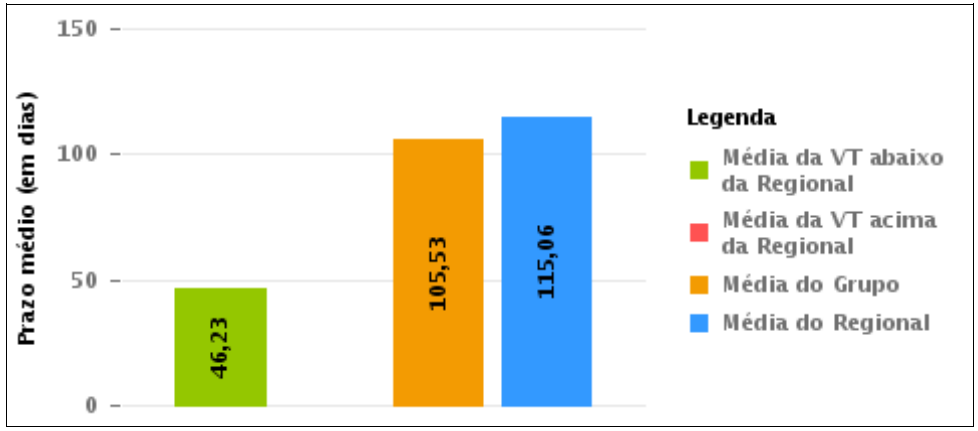

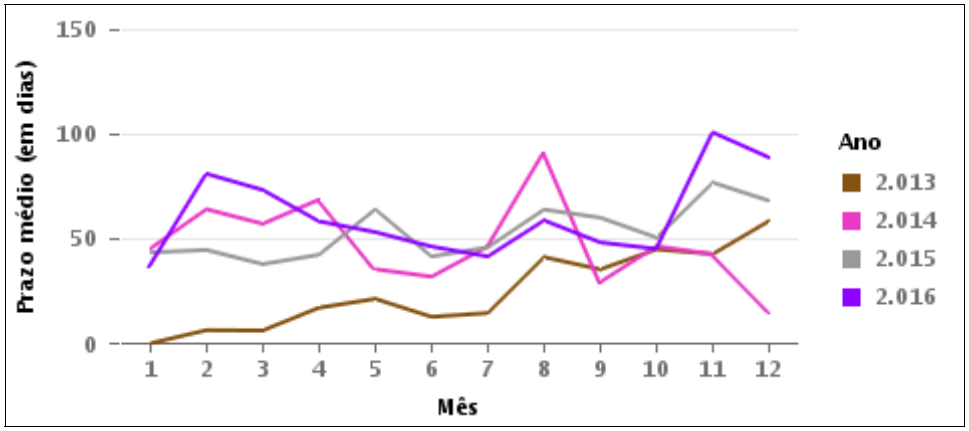

COMPARATIVO DO PRAZO MÉDIO ENTRE A 1ª AUDIÊNCIA E O ENCERRAMENTO DA INSTRUÇÃO ENTRE AS VARAS DO GRUPO

Data do encerramento da instrução entre 1/6/2016 e 30/6/2016 23:59:59

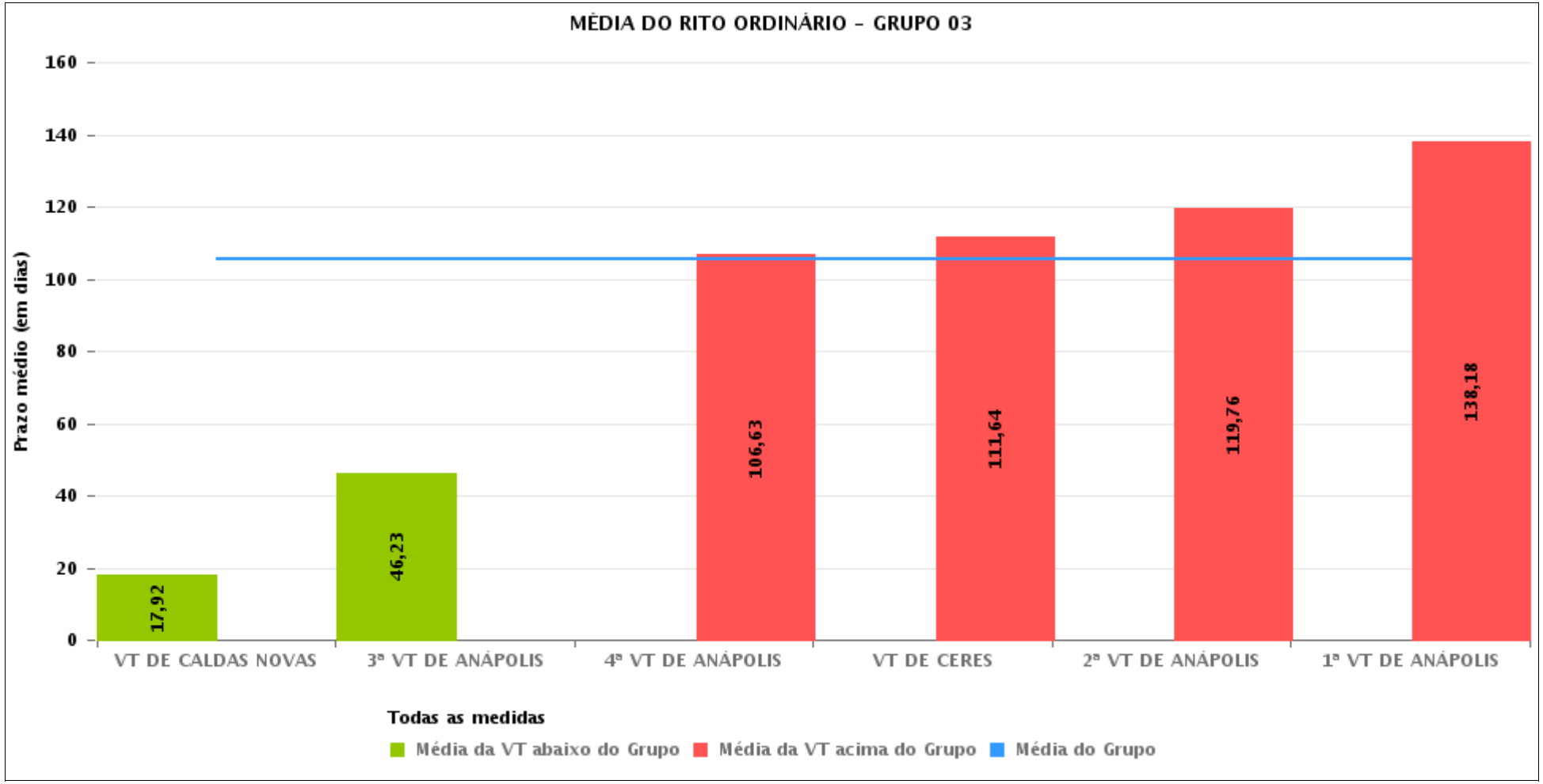

PRAZO MÉDIO ENTRE A 1ª AUDIÊNCIA E O ENCERRAMENTO DA INSTRUÇÃO POR GRUPO

Data do encerramento da instrução entre 1/6/2016 e 30/6/2016 23:59:59

Rito	Grupo	Qtd. Processos	Prazo Médio (dias)	Ranking
ORDINÁRIO	GRUPO 01	54	8,72	1°
	GRUPO 02	106	45,72	2°
	GRUPO 06	402	72,32	3°
	GRUPO 04	839	97,46	4°
	GRUPO 03	742	105,53	5°
	GRUPO 05	3.179	131,45	6°

Legenda:

Grupo 01 – Até 750
VT de Posse

Grupo 02 – De 751 a 1000
VT de Formosa
VT de Pires do Rio

Grupo 03 – De 1001 a 1500
VT de Ceres
1ª VT de Anápolis
2ª VT de Anápolis
3ª VT de Anápolis
4ª VT de Anápolis
VT de Caldas Novas

Grupo 04 – De 1501 a 2000
VT de Catalão
VT de Goiatuba
1ª VT de Itumbiara
2ª VT de Itumbiara
VT de Jataí
VT de Luziânia
VT de Mineiros
VT de Quirinópolis

Grupo 05 – De 2001 a 2500
1ª VT de Goiânia
2ª VT de Goiânia
3ª VT de Goiânia
4ª VT de Goiânia
5ª VT de Goiânia
6ª VT de Goiânia
7ª VT de Goiânia
8ª VT de Goiânia
9ª VT de Goiânia
10ª VT de Goiânia
11ª VT de Goiânia
12ª VT de Goiânia
13ª VT de Goiânia
14ª VT de Goiânia
15ª VT de Goiânia
16ª VT de Goiânia
17ª VT de Goiânia
18ª VT de Goiânia
VT de Goiás
VT de Inhumas
1ª VT de Rio Verde
2ª VT de Rio Verde
3ª VT de Rio Verde
4ª VT de Rio Verde
VT de Uruaçu
VT de São Luis de Montes Belos
VT de Valparaíso de Goiás

#Grupo 06 – A partir de 2500
1ª VT de Aparecida de Goiânia
2ª VT de Aparecida de Goiânia
3ª VT de Aparecida de Goiânia
VT de Goianésia

PRAZO MÉDIO ENTRE A 1ª AUDIÊNCIA E O ENCERRAMENTO DA INSTRUÇÃO DE TODAS AS VARAS DO TRABALHO

Data do encerramento da instrução entre 1/6/2016 e 30/6/2016 23:59:59

ORDINÁRIO

Qtd. Processos	Prazo Médio (dias)
5.322	115,06

Vara do Trabalho	Qtd Processos	Prazo Médio	Ranking
VARA DO TRABALHO DE VALPARAÍSO DE GOIÁS	88	6,82	1°
VARA DO TRABALHO DE MINEIROS	38	7,08	2°
VARA DO TRABALHO DE POSSE	54	8,72	3°
VARA DO TRABALHO DE CALDAS NOVAS	60	17,92	4°
VARA DO TRABALHO DE PIRES DO RIO	37	29,41	5°
4ª VARA DO TRABALHO DE RIO VERDE	121	29,73	6°
3ª VARA DO TRABALHO DE ANÁPOLIS	71	46,23	7°
VARA DO TRABALHO DE GOIÁS	71	46,9	8°
VARA DO TRABALHO DE URUAÇU	130	49,41	9°
VARA DO TRABALHO DE FORMOSA	69	54,46	10°
VARA DO TRABALHO DE SÃO LUIS DE MONTES BELOS	59	55,03	11°
2ª VARA DO TRABALHO DE APARECIDA DE GOIÂNIA	105	55,04	12°
VARA DO TRABALHO DE CATALÃO	139	61,14	13°
VARA DO TRABALHO DE GOIANÉSIA	107	62,75	14°
13ª VARA DO TRABALHO DE GOIÂNIA	98	75,09	15°
3ª VARA DO TRABALHO DE APARECIDA DE GOIÂNIA	81	77,43	16°
10ª VARA DO TRABALHO DE GOIÂNIA	115	83,32	17°
VARA DO TRABALHO DE QUIRINÓPOLIS	151	91,97	18°
16ª VARA DO TRABALHO DE GOIÂNIA	119	93,98	19°
1ª VARA DO TRABALHO DE APARECIDA DE GOIÂNIA	109	94,58	20°
VARA DO TRABALHO DE JATAÍ	51	94,96	21°
15ª VARA DO TRABALHO DE GOIÂNIA	137	95,46	22°
VARA DO TRABALHO DE GOIATUBA	162	99,21	23°
VARA DO TRABALHO DE LUZIÂNIA	101	105,95	24°
5ª VARA DO TRABALHO DE GOIÂNIA	106	106,31	25°
VARA DO TRABALHO DE INHUMAS	180	106,33	26°

PRAZO MÉDIO ENTRE A 1ª AUDIÊNCIA E O ENCERRAMENTO DA INSTRUÇÃO DE TODAS AS VARAS DO TRABALHO

ORDINÁRIO

Qtd. Processos	Prazo Médio (dias)
5.322	115,06

Vara do Trabalho	Qtd Processos	Prazo Médio	Ranking
4ª VARA DO TRABALHO DE ANÁPOLIS	70	106,63	27°
18ª VARA DO TRABALHO DE GOIÂNIA	105	106,69	28°
VARA DO TRABALHO DE CERES	14	111,64	29°
8ª VARA DO TRABALHO DE GOIÂNIA	110	118,79	30°
2ª VARA DO TRABALHO DE ANÁPOLIS	429	119,76	31°
1ª VARA DO TRABALHO DE RIO VERDE	164	129,39	32°
1ª VARA DO TRABALHO DE ITUMBIARA	102	132,51	33°
3ª VARA DO TRABALHO DE RIO VERDE	147	135,98	34°
1ª VARA DO TRABALHO DE ANÁPOLIS	98	138,18	35°
11ª VARA DO TRABALHO DE GOIÂNIA	86	141,47	36°
2ª VARA DO TRABALHO DE ITUMBIARA	95	147,18	37°
14ª VARA DO TRABALHO DE GOIÂNIA	124	150,16	38°
2ª VARA DO TRABALHO DE GOIÂNIA	91	157,24	39°
6ª VARA DO TRABALHO DE GOIÂNIA	132	160,06	40°
17ª VARA DO TRABALHO DE GOIÂNIA	119	163,85	41°
1ª VARA DO TRABALHO DE GOIÂNIA	131	168,37	42°
12ª VARA DO TRABALHO DE GOIÂNIA	129	180,56	43°
7ª VARA DO TRABALHO DE GOIÂNIA	99	195,61	44°
4ª VARA DO TRABALHO DE GOIÂNIA	111	211,62	45°
9ª VARA DO TRABALHO DE GOIÂNIA	108	215,91	46°
2ª VARA DO TRABALHO DE RIO VERDE	170	218,76	47°
3ª VARA DO TRABALHO DE GOIÂNIA	129	226,08	48°

PRAZO MÉDIO ENTRE A 1ª AUDIÊNCIA E O ENCERRAMENTO DA INSTRUÇÃO - 3ª VARA DO TRABALHO DE ANÁPOLIS

Data do encerramento da instrução entre 1/6/2016 e 30/6/2016 23:59:59

3ª VARA DO TRABALHO DE ANÁPOLIS

ORDINÁRIO

Qtd	Prazo Médio
70	46,23

Nr. Processo	1ª Aud.	nc. Instruçã	Prazo
ConPag - 0010043-55.2016.5.18.0051	21/06/16	21/06/16	0
ConPag - 0010349-18.2016.5.18.0053	31/03/16	14/06/16	75
ConPag - 0010531-04.2016.5.18.0053	23/06/16	23/06/16	0
ConPag - 0010555-32.2016.5.18.0053	17/06/16	17/06/16	0
ConPag - 0010839-40.2016.5.18.0053	01/06/16	01/06/16	0
ConPag - 0010932-03.2016.5.18.0053	21/06/16	21/06/16	0
RTAlç - 0010546-70.2016.5.18.0053	23/06/16	27/06/16	4
RTOrd - 0010008-89.2016.5.18.0053	28/06/16	28/06/16	0
RTOrd - 0010013-14.2016.5.18.0053	28/06/16	28/06/16	0
RTOrd - 0010015-81.2016.5.18.0053	28/06/16	30/06/16	2
RTOrd - 0010022-73.2016.5.18.0053	16/03/16	02/06/16	78
RTOrd - 0010086-83.2016.5.18.0053	11/04/16	24/06/16	74
RTOrd - 0010145-71.2016.5.18.0053	28/03/16	08/06/16	72
RTOrd - 0010180-31.2016.5.18.0053	13/04/16	28/06/16	76
RTOrd - 0010236-64.2016.5.18.0053	03/05/16	24/06/16	52
RTOrd - 0010275-61.2016.5.18.0053	11/05/16	28/06/16	48
RTOrd - 0010331-94.2016.5.18.0053	01/06/16	01/06/16	0
RTOrd - 0010337-04.2016.5.18.0053	01/06/16	01/06/16	0
RTOrd - 0010350-03.2016.5.18.0053	08/06/16	08/06/16	0
RTOrd - 0010353-55.2016.5.18.0053	08/06/16	11/06/16	3
RTOrd - 0010358-77.2016.5.18.0053	13/06/16	15/06/16	2
RTOrd - 0010359-62.2016.5.18.0053	14/06/16	14/06/16	0

Legenda:
1ª Aud.: Data da primeira audiência que ocorrer, Inicial ou UNA;
Enc. da Instrução: Data da conclusão para proferir sentença;
Prazo: Quantidade de dias decorridos da 1ª aud. até o encerramento da instrução.

PRAZO MÉDIO ENTRE A 1ª AUDIÊNCIA E O ENCERRAMENTO DA INSTRUÇÃO - 3ª VARA DO TRABALHO DE ANÁPOLIS

3ª VARA DO TRABALHO DE ANÁPOLIS

ORDINÁRIO

Qtd	Prazo Médio
70	46,23

Nr. Processo	1ª Aud.	nc. Instruçã	Prazo
RTOrd - 0010362-17.2016.5.18.0053	15/06/16	15/06/16	0
RTOrd - 0010366-54.2016.5.18.0053	15/06/16	15/06/16	0
RTOrd - 0010367-39.2016.5.18.0053	15/06/16	15/06/16	0
RTOrd - 0010373-46.2016.5.18.0053	15/06/16	27/06/16	12
RTOrd - 0010384-75.2016.5.18.0053	22/06/16	22/06/16	0
RTOrd - 0010385-60.2016.5.18.0053	22/06/16	22/06/16	0
RTOrd - 0010388-15.2016.5.18.0053	22/06/16	22/06/16	0
RTOrd - 0010389-97.2016.5.18.0053	29/06/16	29/06/16	0
RTOrd - 0010399-44.2016.5.18.0053	08/06/16	08/06/16	0
RTOrd - 0010404-66.2016.5.18.0053	28/06/16	28/06/16	0
RTOrd - 0010405-51.2016.5.18.0053	29/06/16	29/06/16	0
RTOrd - 0010406-36.2016.5.18.0053	29/06/16	29/06/16	0
RTOrd - 0010417-65.2016.5.18.0053	29/06/16	29/06/16	0
RTOrd - 0010419-35.2016.5.18.0053	29/06/16	29/06/16	0
RTOrd - 0010421-05.2016.5.18.0053	29/06/16	29/06/16	0
RTOrd - 0010424-57.2016.5.18.0053	29/06/16	29/06/16	0
RTOrd - 0010451-40.2016.5.18.0053	08/06/16	08/06/16	0
RTOrd - 0010470-80.2015.5.18.0053	06/07/15	07/06/16	337
RTOrd - 0010641-03.2016.5.18.0053	28/06/16	28/06/16	0
RTOrd - 0010726-86.2016.5.18.0053	01/06/16	02/06/16	1
RTOrd - 0010732-93.2016.5.18.0053	13/06/16	13/06/16	0
RTOrd - 0010763-16.2016.5.18.0053	09/06/16	09/06/16	0
RTOrd - 0010803-95.2016.5.18.0053	08/06/16	08/06/16	0
RTOrd - 0011054-50.2015.5.18.0053	23/11/15	07/06/16	197
RTOrd - 0011073-56.2015.5.18.0053	24/11/15	15/06/16	204

Legenda:
1ª Aud.: Data da primeira audiência que ocorrer, Inicial ou UNA;
Enc. da Instrução: Data da conclusão para proferir sentença;
Prazo: Quantidade de dias decorridos da 1ª aud. até o encerramento da instrução.

PRAZO MÉDIO ENTRE A 1ª AUDIÊNCIA E O ENCERRAMENTO DA INSTRUÇÃO - 3ª VARA DO TRABALHO DE ANÁPOLIS

3ª VARA DO TRABALHO DE ANÁPOLIS

ORDINÁRIO

Qtd	Prazo Médio
70	46,23

Nr. Processo	1ª Aud.	nc. Instruçã	Prazo
RTOrd - 0011150-65.2015.5.18.0053	13/06/16	15/06/16	2
RTOrd - 0011223-71.2014.5.18.0053	20/01/15	28/06/16	525
RTOrd - 0011321-22.2015.5.18.0053	22/03/16	08/06/16	78
RTOrd - 0011329-96.2015.5.18.0053	28/03/16	11/06/16	75
RTOrd - 0011334-21.2015.5.18.0053	28/03/16	11/06/16	75
RTOrd - 0011337-10.2014.5.18.0053	23/02/15	17/06/16	480
RTOrd - 0011341-13.2015.5.18.0053	29/03/16	18/06/16	81
RTOrd - 0011361-04.2015.5.18.0053	04/04/16	24/06/16	81
RTOrd - 0011382-77.2015.5.18.0053	11/04/16	24/06/16	74
RTOrd - 0011428-66.2015.5.18.0053	05/04/16	23/06/16	79
RTOrd - 0011480-96.2014.5.18.0053	16/03/15	24/06/16	466
RTOrd - 0011572-40.2015.5.18.0053	06/06/16	07/06/16	1
RTOrd - 0011572-40.2015.5.18.0053	06/06/16	28/06/16	22
RTOrd - 0011573-25.2015.5.18.0053	06/06/16	06/06/16	0
RTOrd - 0011575-92.2015.5.18.0053	06/06/16	07/06/16	1
RTOrd - 0011585-39.2015.5.18.0053	13/06/16	15/06/16	2
RTOrd - 0011593-16.2015.5.18.0053	13/06/16	15/06/16	2
RTOrd - 0011599-23.2015.5.18.0053	14/06/16	14/06/16	0
RTOrd - 0011627-88.2015.5.18.0053	20/06/16	21/06/16	1
RTOrd - 0011632-13.2015.5.18.0053	20/06/16	20/06/16	0
RTOrd - 0011636-50.2015.5.18.0053	21/06/16	21/06/16	0
RTOrd - 0011637-35.2015.5.18.0053	21/06/16	21/06/16	0
RTOrd - 0011639-05.2015.5.18.0053	21/06/16	21/06/16	0
RTOrd - 0011645-12.2015.5.18.0053	27/06/16	27/06/16	0

Legenda:
1ª Aud.: Data da primeira audiência que ocorrer, Inicial ou UNA;
Enc. da Instrução: Data da conclusão para proferir sentença;
Prazo: Quantidade de dias decorridos da 1ª aud. até o encerramento da instrução.

3ª VARA DO TRABALHO DE ANÁPOLIS

PRAZO MÉDIO ENTRE A 1ª AUDIÊNCIA E O ENCERRAMENTO DA INSTRUÇÃO - 3ª VARA DO TRABALHO DE ANÁPOLIS

Data do encerramento da instrução entre 1/6/2016 e 30/6/2016 23:59:59

Sem magistrado

ORDINÁRIO

Qtd	Prazo Médio
70	46,23

Nr. Processo	1ª Aud.	Enc. Instrução.	Prazo
ConPag - 0010043-55.2016.5.18.0051	21/06/16	21/06/16	0
ConPag - 0010349-18.2016.5.18.0053	31/03/16	14/06/16	75
ConPag - 0010531-04.2016.5.18.0053	23/06/16	23/06/16	0
ConPag - 0010555-32.2016.5.18.0053	17/06/16	17/06/16	0
ConPag - 0010839-40.2016.5.18.0053	01/06/16	01/06/16	0
ConPag - 0010932-03.2016.5.18.0053	21/06/16	21/06/16	0
RTAlç - 0010546-70.2016.5.18.0053	23/06/16	27/06/16	4
RTOrd - 0010008-89.2016.5.18.0053	28/06/16	28/06/16	0
RTOrd - 0010013-14.2016.5.18.0053	28/06/16	28/06/16	0
RTOrd - 0010015-81.2016.5.18.0053	28/06/16	30/06/16	2
RTOrd - 0010022-73.2016.5.18.0053	16/03/16	02/06/16	78
RTOrd - 0010086-83.2016.5.18.0053	11/04/16	24/06/16	74
RTOrd - 0010145-71.2016.5.18.0053	28/03/16	08/06/16	72
RTOrd - 0010180-31.2016.5.18.0053	13/04/16	28/06/16	76
RTOrd - 0010236-64.2016.5.18.0053	03/05/16	24/06/16	52
RTOrd - 0010275-61.2016.5.18.0053	11/05/16	28/06/16	48
RTOrd - 0010331-94.2016.5.18.0053	01/06/16	01/06/16	0
RTOrd - 0010337-04.2016.5.18.0053	01/06/16	01/06/16	0
RTOrd - 0010350-03.2016.5.18.0053	08/06/16	08/06/16	0
RTOrd - 0010353-55.2016.5.18.0053	08/06/16	11/06/16	3
RTOrd - 0010358-77.2016.5.18.0053	13/06/16	15/06/16	2

Legenda:
1ª Aud.: Data da primeira audiência que ocorrer, Inicial ou UNA;
Enc. da Instrução: Data da conclusão para proferir sentença;
Prazo: Quantidade de dias decorridos da 1ª aud. até o encerramento da instrução.

PRAZO MÉDIO ENTRE A 1ª AUDIÊNCIA E O ENCERRAMENTO DA INSTRUÇÃO - 3ª VARA DO TRABALHO DE ANÁPOLIS

Sem magistrado

ORDINÁRIO

Qtd	Prazo Médio
70	46,23

Nr. Processo	1ª Aud.	Enc. Instrução.	Prazo
RTOrd - 0010359-62.2016.5.18.0053	14/06/16	14/06/16	0
RTOrd - 0010362-17.2016.5.18.0053	15/06/16	15/06/16	0
RTOrd - 0010366-54.2016.5.18.0053	15/06/16	15/06/16	0
RTOrd - 0010367-39.2016.5.18.0053	15/06/16	15/06/16	0
RTOrd - 0010373-46.2016.5.18.0053	15/06/16	27/06/16	12
RTOrd - 0010384-75.2016.5.18.0053	22/06/16	22/06/16	0
RTOrd - 0010385-60.2016.5.18.0053	22/06/16	22/06/16	0
RTOrd - 0010388-15.2016.5.18.0053	22/06/16	22/06/16	0
RTOrd - 0010389-97.2016.5.18.0053	29/06/16	29/06/16	0
RTOrd - 0010399-44.2016.5.18.0053	08/06/16	08/06/16	0
RTOrd - 0010404-66.2016.5.18.0053	28/06/16	28/06/16	0
RTOrd - 0010405-51.2016.5.18.0053	29/06/16	29/06/16	0
RTOrd - 0010406-36.2016.5.18.0053	29/06/16	29/06/16	0
RTOrd - 0010417-65.2016.5.18.0053	29/06/16	29/06/16	0
RTOrd - 0010419-35.2016.5.18.0053	29/06/16	29/06/16	0
RTOrd - 0010421-05.2016.5.18.0053	29/06/16	29/06/16	0
RTOrd - 0010424-57.2016.5.18.0053	29/06/16	29/06/16	0
RTOrd - 0010451-40.2016.5.18.0053	08/06/16	08/06/16	0
RTOrd - 0010470-80.2015.5.18.0053	06/07/15	07/06/16	337
RTOrd - 0010641-03.2016.5.18.0053	28/06/16	28/06/16	0
RTOrd - 0010726-86.2016.5.18.0053	01/06/16	02/06/16	1
RTOrd - 0010732-93.2016.5.18.0053	13/06/16	13/06/16	0
RTOrd - 0010763-16.2016.5.18.0053	09/06/16	09/06/16	0
RTOrd - 0010803-95.2016.5.18.0053	08/06/16	08/06/16	0

Legenda:
1ª Aud.: Data da primeira audiência que ocorrer, Inicial ou UNA;
Enc. da Instrução: Data da conclusão para proferir sentença;
Prazo: Quantidade de dias decorridos da 1ª aud. até o encerramento da instrução.

PRAZO MÉDIO ENTRE A 1ª AUDIÊNCIA E O ENCERRAMENTO DA INSTRUÇÃO - 3ª VARA DO TRABALHO DE ANÁPOLIS

Sem magistrado

ORDINÁRIO

Qtd	Prazo Médio
70	46,23

Nr. Processo	1ª Aud.	Enc. Instrução.	Prazo
RTOrd - 0011054-50.2015.5.18.0053	23/11/15	07/06/16	197
RTOrd - 0011073-56.2015.5.18.0053	24/11/15	15/06/16	204
RTOrd - 0011150-65.2015.5.18.0053	13/06/16	15/06/16	2
RTOrd - 0011223-71.2014.5.18.0053	20/01/15	28/06/16	525
RTOrd - 0011321-22.2015.5.18.0053	22/03/16	08/06/16	78
RTOrd - 0011329-96.2015.5.18.0053	28/03/16	11/06/16	75
RTOrd - 0011334-21.2015.5.18.0053	28/03/16	11/06/16	75
RTOrd - 0011337-10.2014.5.18.0053	23/02/15	17/06/16	480
RTOrd - 0011341-13.2015.5.18.0053	29/03/16	18/06/16	81
RTOrd - 0011361-04.2015.5.18.0053	04/04/16	24/06/16	81
RTOrd - 0011382-77.2015.5.18.0053	11/04/16	24/06/16	74
RTOrd - 0011428-66.2015.5.18.0053	05/04/16	23/06/16	79
RTOrd - 0011480-96.2014.5.18.0053	16/03/15	24/06/16	466
RTOrd - 0011572-40.2015.5.18.0053	06/06/16	07/06/16	1
RTOrd - 0011572-40.2015.5.18.0053	06/06/16	28/06/16	22
RTOrd - 0011573-25.2015.5.18.0053	06/06/16	06/06/16	0
RTOrd - 0011575-92.2015.5.18.0053	06/06/16	07/06/16	1
RTOrd - 0011585-39.2015.5.18.0053	13/06/16	15/06/16	2
RTOrd - 0011593-16.2015.5.18.0053	13/06/16	15/06/16	2
RTOrd - 0011599-23.2015.5.18.0053	14/06/16	14/06/16	0
RTOrd - 0011627-88.2015.5.18.0053	20/06/16	21/06/16	1
RTOrd - 0011632-13.2015.5.18.0053	20/06/16	20/06/16	0
RTOrd - 0011636-50.2015.5.18.0053	21/06/16	21/06/16	0
RTOrd - 0011637-35.2015.5.18.0053	21/06/16	21/06/16	0

Legenda:
1ª Aud.: Data da primeira audiência que ocorrer, Inicial ou UNA;
Enc. da Instrução: Data da conclusão para proferir sentença;
Prazo: Quantidade de dias decorridos da 1ª aud. até o encerramento da instrução.

PRAZO MÉDIO ENTRE A 1ª AUDIÊNCIA E O ENCERRAMENTO DA INSTRUÇÃO - 3ª VARA DO TRABALHO DE ANÁPOLIS

Sem magistrado

ORDINÁRIO

Qtd	Prazo Médio
70	46,23

Nr. Processo	1ª Aud.	Enc. Instrução.	Prazo
RTOrd - 0011639-05.2015.5.18.0053	21/06/16	21/06/16	0
RTOrd - 0011645-12.2015.5.18.0053	27/06/16	27/06/16	0

Legenda:
1ª Aud.: Data da primeira audiência que ocorrer, Inicial ou UNA;
Enc. da Instrução: Data da conclusão para proferir sentença;
Prazo: Quantidade de dias decorridos da 1ª aud. até o encerramento da instrução.