

Conceituação

Tema	Prazos Processuais
Relatórios	Evolução Histórica Comparativo por VT Comparativo por Grupo Por Grupo Por VT Por Processo Por Magistrado
Resumo	Apresenta o prazo médio entre a realização da primeira audiência e o encerramento da instrução.
Descrição	O prazo médio é obtido calculando-se a quantidade de dias decorridos entre a data da primeira audiência e a data do encerramento da instrução. Os dados são extraídos baseando-se nos seguintes itens do e-Gestão: 265 e 90265 - Da realização da primeira audiência até o encerramento da instrução processual na fase de conhecimento – rito sumaríssimo; 266 e 90266 – Da realização da primeira audiência até o encerramento da instrução processual na fase de conhecimento – exceto rito sumaríssimo (ordinário)
Origem da informação	e-Gestão
Critérios e transformações	Coletado do e-Gestão, consolidado, otimizado e classificado para análise.
Análises possíveis	Prazo médio entre a realização da primeira audiência e o encerramento da instrução processual na fase de conhecimento, detalhado de forma Geral, Por grupo, por VT, Por Processo e Por Magistrado.



EVOLUÇÃO HISTÓRICA DOS PRAZOS PROCESSUAIS ENTRE A 1ª AUDIÊNCIA E O ENCERRAMENTO DA INSTRUÇÃO - 2ª VARA DO TRABALHO DE ITUMBIARA

Data do encerramento da instrução entre 1/6/2016 e 30/6/2016 23:59:59

Rito	Qtd	Prazo Médio
ORDINÁRIO	95	147,18
SUMARÍSSIMO	66	33,85
Total/Média	161	100,72

Percentual de Processos por Rito

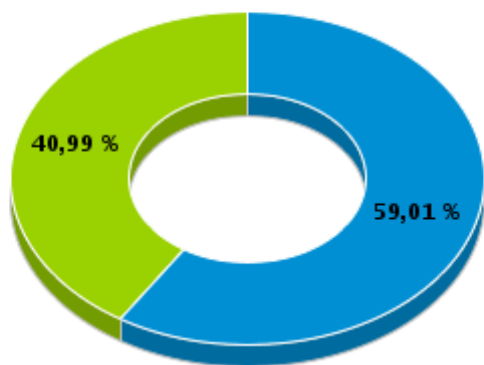

Rito

■ ORDINÁRIO ■ SUMARÍSSIMO

Prazo Médio por Rito

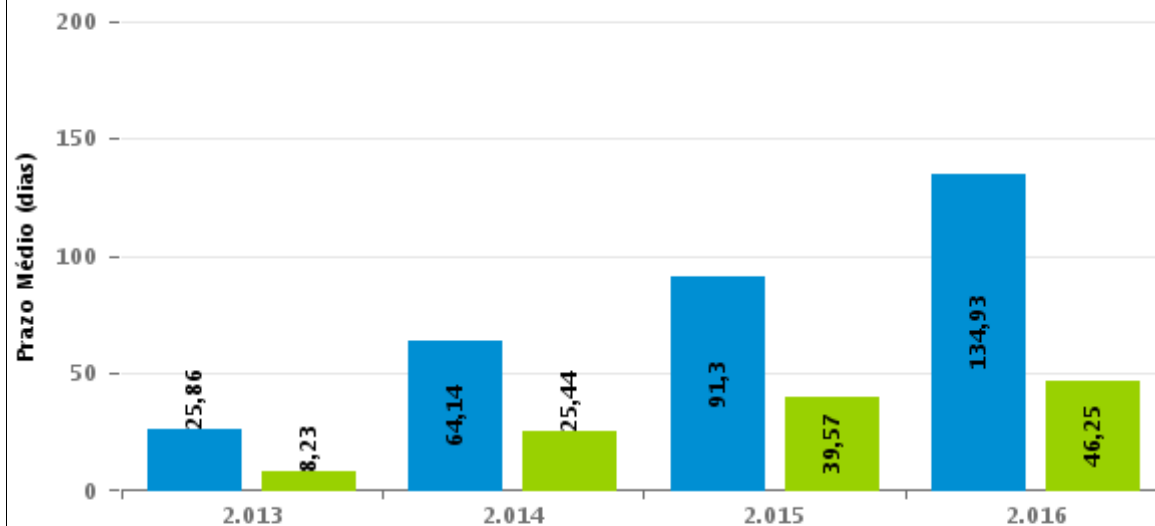

Para este exercício foram computados os processos até o mês de Dezembro/2.016

Rito

■ ORDINÁRIO ■ SUMARÍSSIMO



COMPARATIVO DO PRAZO MÉDIO ENTRE A 1ª AUDIÊNCIA E O ENCERRAMENTO DA INSTRUÇÃO - 2ª VARA DO TRABALHO DE ITUMBIARA

Data do encerramento da instrução entre 1/6/2016 e 30/6/2016 23:59:59

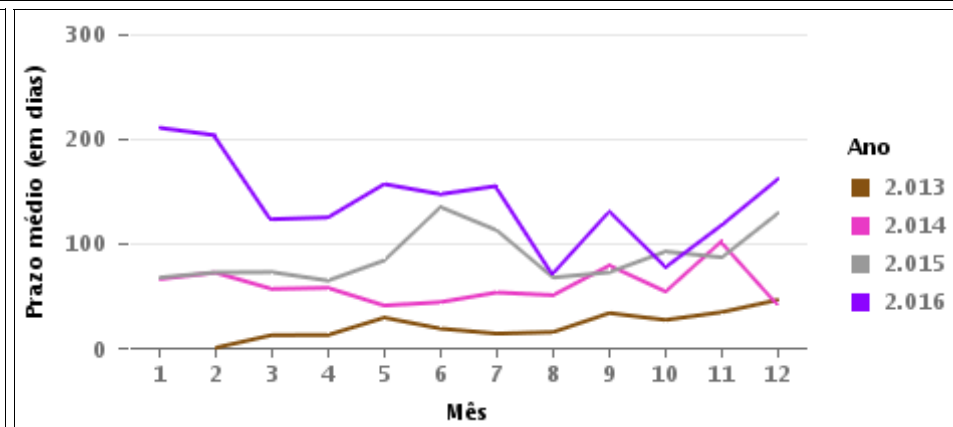
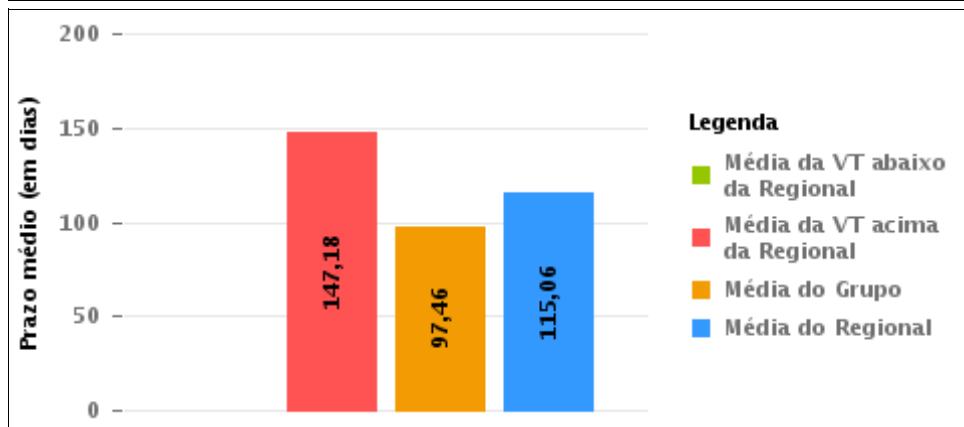
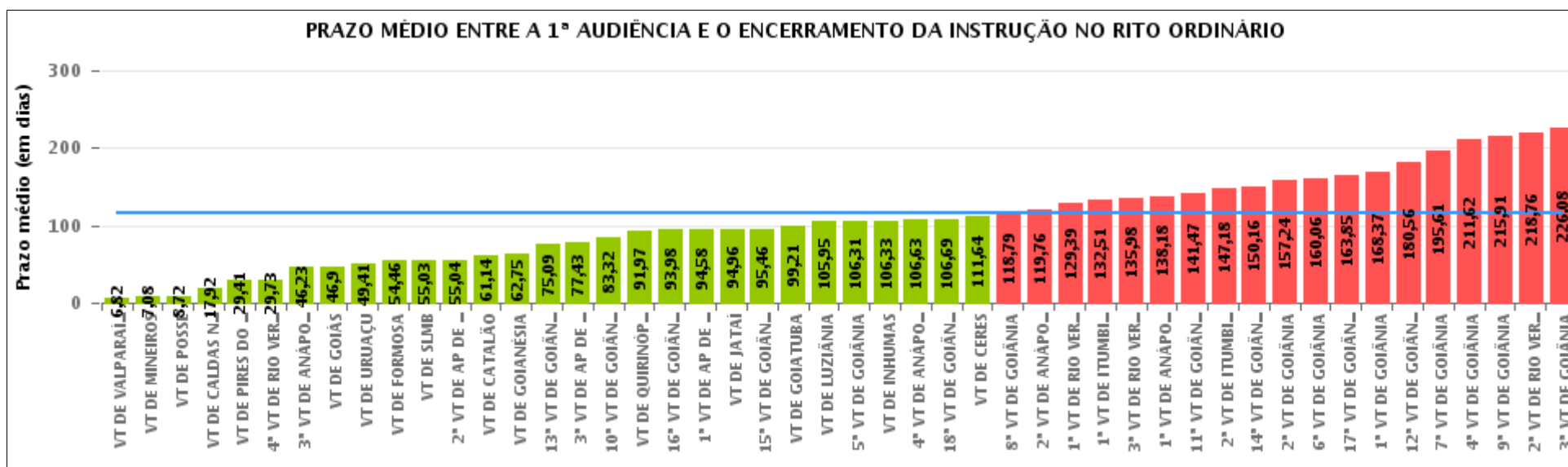



COMPARATIVO DO PRAZO MÉDIO ENTRE A 1ª AUDIÊNCIA E O ENCERRAMENTO DA INSTRUÇÃO ENTRE AS VARAS DO GRUPO

Data do encerramento da instrução entre 1/6/2016 e 30/6/2016 23:59:59

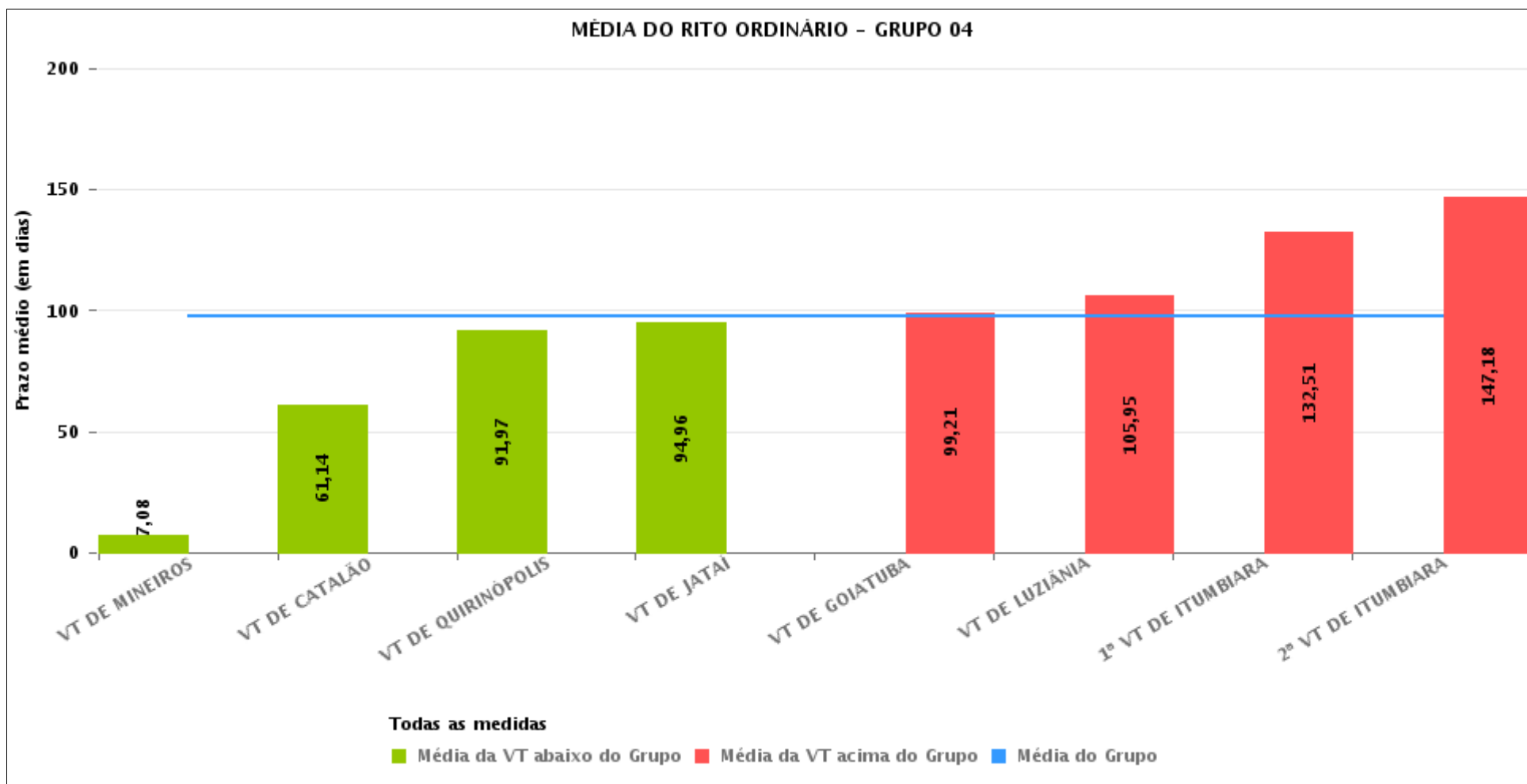



PRAZO MÉDIO ENTRE A 1ª AUDIÊNCIA E O ENCERRAMENTO DA INSTRUÇÃO POR GRUPO

Data do encerramento da instrução entre 1/6/2016 e 30/6/2016 23:59:59

Rito	Grupo	Qtd. Processos	Prazo Médio (dias)	Ranking
ORDINÁRIO	GRUPO 01	54	8,72	1°
	GRUPO 02	106	45,72	2°
	GRUPO 06	402	72,32	3°
	GRUPO 04	839	97,46	4°
	GRUPO 03	742	105,53	5°
	GRUPO 05	3.179	131,45	6°

<p>Legenda:</p> <p># Grupo 01 – Até 750 VT de Posse</p> <p># Grupo 02 – De 751 a 1000 VT de Formosa VT de Pires do Rio</p> <p># Grupo 03 – De 1001 a 1500 VT de Ceres 1ª VT de Anápolis 2ª VT de Anápolis 3ª VT de Anápolis 4ª VT de Anápolis VT de Caldas Novas</p>	<p># Grupo 04 – De 1501 a 2000 VT de Catalão VT de Goiatuba 1ª VT de Itumbiara 2ª VT de Itumbiara VT de Jataí VT de Luziânia VT de Mineiros VT de Quirinópolis</p> <p># Grupo 05 – De 2001 a 2500 1ª VT de Goiânia 2ª VT de Goiânia 3ª VT de Goiânia 4ª VT de Goiânia 5ª VT de Goiânia 6ª VT de Goiânia 7ª VT de Goiânia</p>	<p>8ª VT de Goiânia 9ª VT de Goiânia 10ª VT de Goiânia 11ª VT de Goiânia 12ª VT de Goiânia 13ª VT de Goiânia 14ª VT de Goiânia 15ª VT de Goiânia 16ª VT de Goiânia 17ª VT de Goiânia 18ª VT de Goiânia VT de Goiás VT de Inhumas 1ª VT de Rio Verde 2ª VT de Rio Verde 3ª VT de Rio Verde 4ª VT de Rio Verde VT de Uruaçu VT de São Luis de Montes Belos VT de Valparaíso de Goiás</p>	<p>#Grupo 06 – A partir de 2500 1ª VT de Aparecida de Goiânia 2ª VT de Aparecida de Goiânia 3ª VT de Aparecida de Goiânia VT de Goianésia</p>
--	--	--	---



PRAZO MÉDIO ENTRE A 1ª AUDIÊNCIA E O ENCERRAMENTO DA INSTRUÇÃO DE TODAS AS VARAS DO TRABALHO

Data do encerramento da instrução entre 1/6/2016 e 30/6/2016 23:59:59

ORDINÁRIO

Qtd. Processos	Prazo Médio (dias)
5.322	115,06

Vara do Trabalho	Qtd Processos	Prazo Médio	Ranking
VARA DO TRABALHO DE VALPARAÍSO DE GOIÁS	88	6,82	1°
VARA DO TRABALHO DE MINEIROS	38	7,08	2°
VARA DO TRABALHO DE POSSE	54	8,72	3°
VARA DO TRABALHO DE CALDAS NOVAS	60	17,92	4°
VARA DO TRABALHO DE PIRES DO RIO	37	29,41	5°
4ª VARA DO TRABALHO DE RIO VERDE	121	29,73	6°
3ª VARA DO TRABALHO DE ANÁPOLIS	71	46,23	7°
VARA DO TRABALHO DE GOIÁS	71	46,9	8°
VARA DO TRABALHO DE URUAÇU	130	49,41	9°
VARA DO TRABALHO DE FORMOSA	69	54,46	10°
VARA DO TRABALHO DE SÃO LUIS DE MONTES BELOS	59	55,03	11°
2ª VARA DO TRABALHO DE APARECIDA DE GOIÂNIA	105	55,04	12°
VARA DO TRABALHO DE CATALÃO	139	61,14	13°
VARA DO TRABALHO DE GOIANÉSIA	107	62,75	14°
13ª VARA DO TRABALHO DE GOIÂNIA	98	75,09	15°
3ª VARA DO TRABALHO DE APARECIDA DE GOIÂNIA	81	77,43	16°
10ª VARA DO TRABALHO DE GOIÂNIA	115	83,32	17°
VARA DO TRABALHO DE QUIRINÓPOLIS	151	91,97	18°
16ª VARA DO TRABALHO DE GOIÂNIA	119	93,98	19°
1ª VARA DO TRABALHO DE APARECIDA DE GOIÂNIA	109	94,58	20°
VARA DO TRABALHO DE JATAÍ	51	94,96	21°
15ª VARA DO TRABALHO DE GOIÂNIA	137	95,46	22°
VARA DO TRABALHO DE GOIATUBA	162	99,21	23°
VARA DO TRABALHO DE LUZIÂNIA	101	105,95	24°
5ª VARA DO TRABALHO DE GOIÂNIA	106	106,31	25°
VARA DO TRABALHO DE INHUMAS	180	106,33	26°



PRAZO MÉDIO ENTRE A 1ª AUDIÊNCIA E O ENCERRAMENTO DA INSTRUÇÃO DE TODAS AS VARAS DO TRABALHO

ORDINÁRIO

Qtd. Processos	Prazo Médio (dias)
5.322	115,06

Vara do Trabalho	Qtd Processos	Prazo Médio	Ranking
4ª VARA DO TRABALHO DE ANÁPOLIS	70	106,63	27°
18ª VARA DO TRABALHO DE GOIÂNIA	105	106,69	28°
VARA DO TRABALHO DE CERES	14	111,64	29°
8ª VARA DO TRABALHO DE GOIÂNIA	110	118,79	30°
2ª VARA DO TRABALHO DE ANÁPOLIS	429	119,76	31°
1ª VARA DO TRABALHO DE RIO VERDE	164	129,39	32°
1ª VARA DO TRABALHO DE ITUMBIARA	102	132,51	33°
3ª VARA DO TRABALHO DE RIO VERDE	147	135,98	34°
1ª VARA DO TRABALHO DE ANÁPOLIS	98	138,18	35°
11ª VARA DO TRABALHO DE GOIÂNIA	86	141,47	36°
2ª VARA DO TRABALHO DE ITUMBIARA	95	147,18	37°
14ª VARA DO TRABALHO DE GOIÂNIA	124	150,16	38°
2ª VARA DO TRABALHO DE GOIÂNIA	91	157,24	39°
6ª VARA DO TRABALHO DE GOIÂNIA	132	160,06	40°
17ª VARA DO TRABALHO DE GOIÂNIA	119	163,85	41°
1ª VARA DO TRABALHO DE GOIÂNIA	131	168,37	42°
12ª VARA DO TRABALHO DE GOIÂNIA	129	180,56	43°
7ª VARA DO TRABALHO DE GOIÂNIA	99	195,61	44°
4ª VARA DO TRABALHO DE GOIÂNIA	111	211,62	45°
9ª VARA DO TRABALHO DE GOIÂNIA	108	215,91	46°
2ª VARA DO TRABALHO DE RIO VERDE	170	218,76	47°
3ª VARA DO TRABALHO DE GOIÂNIA	129	226,08	48°



PRAZO MÉDIO ENTRE A 1ª AUDIÊNCIA E O ENCERRAMENTO DA INSTRUÇÃO - 2ª VARA DO TRABALHO DE ITUMBIARA

Data do encerramento da instrução entre 1/6/2016 e 30/6/2016 23:59:59

2ª VARA DO TRABALHO DE ITUMBIARA

ORDINÁRIO

Qtd	Prazo Médio
95	147,18

Nr. Processo	1ª Aud.	nc. Instruçã	Prazo
ConPag - 0011650-21.2015.5.18.0122	03/12/15	30/06/16	210
Pet - 0011658-95.2015.5.18.0122	25/02/16	02/06/16	98
RTAlç - 0010634-95.2016.5.18.0122	07/06/16	22/06/16	15
RTOrd - 0010027-82.2016.5.18.0122	18/02/16	16/06/16	119
RTOrd - 0010098-84.2016.5.18.0122	13/04/16	06/06/16	54
RTOrd - 0010160-27.2016.5.18.0122	02/03/16	22/06/16	112
RTOrd - 0010177-63.2016.5.18.0122	15/03/16	30/06/16	107
RTOrd - 0010200-43.2015.5.18.0122	16/06/15	07/06/16	357
RTOrd - 0010251-20.2016.5.18.0122	31/03/16	23/06/16	84
RTOrd - 0010273-78.2016.5.18.0122	06/04/16	17/06/16	72
RTOrd - 0010292-84.2016.5.18.0122	13/04/16	07/06/16	55
RTOrd - 0010304-98.2016.5.18.0122	12/04/16	17/06/16	66
RTOrd - 0010315-30.2016.5.18.0122	11/05/16	23/06/16	43
RTOrd - 0010363-23.2015.5.18.0122	15/04/15	20/06/16	432
RTOrd - 0010377-70.2016.5.18.0122	28/04/16	24/06/16	57
RTOrd - 0010397-61.2016.5.18.0122	04/05/16	15/06/16	42
RTOrd - 0010401-98.2016.5.18.0122	04/05/16	01/06/16	28
RTOrd - 0010404-53.2016.5.18.0122	04/05/16	15/06/16	42
RTOrd - 0010408-90.2016.5.18.0122	24/05/16	10/06/16	17
RTOrd - 0010432-21.2016.5.18.0122	10/05/16	07/06/16	28
RTOrd - 0010435-73.2016.5.18.0122	11/05/16	29/06/16	49

Legenda:

1ª Aud.: Data da primeira audiência que ocorrer, Inicial ou UNA;

Enc. da Instrução: Data da conclusão para proferir sentença;

Prazo: Quantidade de dias decorridos da 1ª aud. até o encerramento da instrução.



PRAZO MÉDIO ENTRE A 1ª AUDIÊNCIA E O ENCERRAMENTO DA INSTRUÇÃO - 2ª VARA DO TRABALHO DE ITUMBIARA

2ª VARA DO TRABALHO DE ITUMBIARA

ORDINÁRIO

Qtd	Prazo Médio
95	147,18

Nr. Processo	1ª Aud.	nc. Instruçã	Prazo
RTOrd - 0010446-05.2016.5.18.0122	16/06/16	16/06/16	0
RTOrd - 0010447-87.2016.5.18.0122	22/06/16	29/06/16	7
RTOrd - 0010448-72.2016.5.18.0122	12/05/16	22/06/16	41
RTOrd - 0010454-79.2016.5.18.0122	07/06/16	07/06/16	0
RTOrd - 0010471-18.2016.5.18.0122	16/06/16	16/06/16	0
RTOrd - 0010472-03.2016.5.18.0122	16/06/16	16/06/16	0
RTOrd - 0010473-85.2016.5.18.0122	16/06/16	16/06/16	0
RTOrd - 0010474-70.2016.5.18.0122	16/06/16	16/06/16	0
RTOrd - 0010475-55.2016.5.18.0122	16/06/16	16/06/16	0
RTOrd - 0010477-25.2016.5.18.0122	16/06/16	16/06/16	0
RTOrd - 0010481-96.2015.5.18.0122	30/04/15	16/06/16	413
RTOrd - 0010482-47.2016.5.18.0122	16/06/16	16/06/16	0
RTOrd - 0010484-17.2016.5.18.0122	17/06/16	17/06/16	0
RTOrd - 0010495-46.2016.5.18.0122	18/05/16	15/06/16	28
RTOrd - 0010502-38.2016.5.18.0122	25/05/16	13/06/16	19
RTOrd - 0010502-72.2015.5.18.0122	06/05/15	17/06/16	408
RTOrd - 0010508-45.2016.5.18.0122	24/05/16	07/06/16	14
RTOrd - 0010511-97.2016.5.18.0122	24/05/16	07/06/16	14
RTOrd - 0010519-74.2016.5.18.0122	31/05/16	28/06/16	28
RTOrd - 0010548-61.2015.5.18.0122	19/05/15	30/06/16	408
RTOrd - 0010557-86.2016.5.18.0122	02/06/16	02/06/16	0
RTOrd - 0010562-11.2016.5.18.0122	07/06/16	07/06/16	0
RTOrd - 0010582-02.2016.5.18.0122	14/06/16	14/06/16	0
RTOrd - 0010583-84.2016.5.18.0122	02/06/16	23/06/16	21

Legenda:

1ª Aud.: Data da primeira audiência que ocorrer, Inicial ou UNA;

Enc. da Instrução: Data da conclusão para proferir sentença;

Prazo: Quantidade de dias decorridos da 1ª aud. até o encerramento da instrução.



PRAZO MÉDIO ENTRE A 1ª AUDIÊNCIA E O ENCERRAMENTO DA INSTRUÇÃO - 2ª VARA DO TRABALHO DE ITUMBIARA

2ª VARA DO TRABALHO DE ITUMBIARA

ORDINÁRIO

Qtd	Prazo Médio
95	147,18

Nr. Processo	1ª Aud.	nc. Instruça	Prazo
RTOrd - 0010593-31.2016.5.18.0122	23/06/16	23/06/16	0
RTOrd - 0010617-59.2016.5.18.0122	16/06/16	16/06/16	0
RTOrd - 0010618-44.2016.5.18.0122	14/06/16	14/06/16	0
RTOrd - 0010620-14.2016.5.18.0122	22/06/16	22/06/16	0
RTOrd - 0010628-88.2016.5.18.0122	22/06/16	22/06/16	0
RTOrd - 0010632-28.2016.5.18.0122	22/06/16	22/06/16	0
RTOrd - 0010647-94.2016.5.18.0122	23/06/16	23/06/16	0
RTOrd - 0010663-48.2016.5.18.0122	14/06/16	14/06/16	0
RTOrd - 0010710-22.2016.5.18.0122	30/06/16	30/06/16	0
RTOrd - 0010712-89.2016.5.18.0122	30/06/16	30/06/16	0
RTOrd - 0010713-74.2016.5.18.0122	30/06/16	30/06/16	0
RTOrd - 0010714-59.2016.5.18.0122	30/06/16	30/06/16	0
RTOrd - 0010722-70.2015.5.18.0122	30/06/15	01/06/16	337
RTOrd - 0010725-59.2014.5.18.0122	10/06/14	02/06/16	723
RTOrd - 0010739-72.2016.5.18.0122	30/06/16	30/06/16	0
RTOrd - 0010749-53.2015.5.18.0122	24/06/15	17/06/16	359
RTOrd - 0010848-23.2015.5.18.0122	14/07/15	02/06/16	324
RTOrd - 0010930-54.2015.5.18.0122	30/07/15	23/06/16	329
RTOrd - 0010981-05.2014.5.18.0121	07/08/14	02/06/16	665
RTOrd - 0011063-36.2014.5.18.0121	01/10/14	20/06/16	628
RTOrd - 0011112-40.2015.5.18.0122	09/09/15	07/06/16	272
RTOrd - 0011139-23.2015.5.18.0122	14/09/15	24/06/16	284
RTOrd - 0011152-22.2015.5.18.0122	15/09/15	03/06/16	262
RTOrd - 0011153-41.2014.5.18.0122	03/09/14	01/06/16	637

Legenda:

1ª Aud.: Data da primeira audiência que ocorrer, Inicial ou UNA;

Enc. da Instrução: Data da conclusão para proferir sentença;

Prazo: Quantidade de dias decorridos da 1ª aud. até o encerramento da instrução.



PRAZO MÉDIO ENTRE A 1ª AUDIÊNCIA E O ENCERRAMENTO DA INSTRUÇÃO - 2ª VARA DO TRABALHO DE ITUMBIARA

2ª VARA DO TRABALHO DE ITUMBIARA

ORDINÁRIO

Qtd	Prazo Médio
95	147,18

Nr. Processo	1ª Aud.	nc. Instruça	Prazo
RTOrd - 0011239-75.2015.5.18.0122	30/09/15	24/06/16	268
RTOrd - 0011245-82.2015.5.18.0122	17/11/15	21/06/16	217
RTOrd - 0011269-13.2015.5.18.0122	07/10/15	02/06/16	239
RTOrd - 0011291-08.2014.5.18.0122	01/10/14	07/06/16	615
RTOrd - 0011348-89.2015.5.18.0122	20/10/15	06/06/16	230
RTOrd - 0011377-42.2015.5.18.0122	21/10/15	24/06/16	247
RTOrd - 0011417-24.2015.5.18.0122	27/10/15	23/06/16	240
RTOrd - 0011451-96.2015.5.18.0122	03/11/15	03/06/16	213
RTOrd - 0011528-08.2015.5.18.0122	17/11/15	06/06/16	202
RTOrd - 0011531-60.2015.5.18.0122	17/11/15	06/06/16	202
RTOrd - 0011591-67.2014.5.18.0122	20/11/14	16/06/16	574
RTOrd - 0011596-55.2015.5.18.0122	02/12/15	01/06/16	182
RTOrd - 0011625-08.2015.5.18.0122	02/12/15	01/06/16	182
RTOrd - 0011635-52.2015.5.18.0122	03/12/15	22/06/16	202
RTOrd - 0011680-56.2015.5.18.0122	16/12/15	06/06/16	173
RTOrd - 0011708-24.2015.5.18.0122	21/01/16	29/06/16	160
RTOrd - 0011710-91.2015.5.18.0122	21/01/16	29/06/16	160
RTOrd - 0011723-90.2015.5.18.0122	21/01/16	28/06/16	159
RTOrd - 0011735-07.2015.5.18.0122	21/01/16	24/06/16	155
RTOrd - 0011736-89.2015.5.18.0122	21/01/16	24/06/16	155
RTOrd - 0011742-96.2015.5.18.0122	21/01/16	23/06/16	154
RTOrd - 0011743-81.2015.5.18.0122	21/01/16	22/06/16	153
RTOrd - 0011750-73.2015.5.18.0122	22/01/16	22/06/16	152
RTOrd - 0011759-35.2015.5.18.0122	22/01/16	23/06/16	153

Legenda:

1ª Aud.: Data da primeira audiência que ocorrer, Inicial ou UNA;

Enc. da Instrução: Data da conclusão para proferir sentença;

Prazo: Quantidade de dias decorridos da 1ª aud. até o encerramento da instrução.



**PRAZO MÉDIO ENTRE A 1ª AUDIÊNCIA E O
ENCERRAMENTO DA INSTRUÇÃO - 2ª VARA DO
TRABALHO DE ITUMBIARA**

**2ª VARA DO TRABALHO DE
ITUMBIARA**

ORDINÁRIO

Qtd	Prazo Médio
95	147,18

Nr. Processo	1ª Aud.	nc. Instruçã	Prazo
RTOrd - 0011761-05.2015.5.18.0122	22/01/16	22/06/16	152
RTOrd - 0011784-48.2015.5.18.0122	02/02/16	16/06/16	135

Legenda:

1ª Aud.: Data da primeira audiência que ocorrer, Inicial ou UNA;

Enc. da Instrução: Data da conclusão para proferir sentença;

Prazo: Quantidade de dias decorridos da 1ª aud. até o encerramento da instrução.



PRAZO MÉDIO ENTRE A 1ª AUDIÊNCIA E O ENCERRAMENTO DA INSTRUÇÃO - 2ª VARA DO TRABALHO DE ITUMBIARA

Data do encerramento da instrução entre 1/6/2016 e 30/6/2016 23:59:59

Sem magistrado

ORDINÁRIO

Qtd	Prazo Médio
95	147,18

Nr. Processo	1ª Aud.	Enc. Instrução.	Prazo
ConPag - 0011650-21.2015.5.18.0122	03/12/15	30/06/16	210
Pet - 0011658-95.2015.5.18.0122	25/02/16	02/06/16	98
RTAlç - 0010634-95.2016.5.18.0122	07/06/16	22/06/16	15
RTOrd - 0010027-82.2016.5.18.0122	18/02/16	16/06/16	119
RTOrd - 0010098-84.2016.5.18.0122	13/04/16	06/06/16	54
RTOrd - 0010160-27.2016.5.18.0122	02/03/16	22/06/16	112
RTOrd - 0010177-63.2016.5.18.0122	15/03/16	30/06/16	107
RTOrd - 0010200-43.2015.5.18.0122	16/06/15	07/06/16	357
RTOrd - 0010251-20.2016.5.18.0122	31/03/16	23/06/16	84
RTOrd - 0010273-78.2016.5.18.0122	06/04/16	17/06/16	72
RTOrd - 0010292-84.2016.5.18.0122	13/04/16	07/06/16	55
RTOrd - 0010304-98.2016.5.18.0122	12/04/16	17/06/16	66
RTOrd - 0010315-30.2016.5.18.0122	11/05/16	23/06/16	43
RTOrd - 0010363-23.2015.5.18.0122	15/04/15	20/06/16	432
RTOrd - 0010377-70.2016.5.18.0122	28/04/16	24/06/16	57
RTOrd - 0010397-61.2016.5.18.0122	04/05/16	15/06/16	42
RTOrd - 0010401-98.2016.5.18.0122	04/05/16	01/06/16	28
RTOrd - 0010404-53.2016.5.18.0122	04/05/16	15/06/16	42
RTOrd - 0010408-90.2016.5.18.0122	24/05/16	10/06/16	17
RTOrd - 0010432-21.2016.5.18.0122	10/05/16	07/06/16	28
RTOrd - 0010435-73.2016.5.18.0122	11/05/16	29/06/16	49

Legenda:

1ª Aud.: Data da primeira audiência que ocorrer, Inicial ou UNA;

Enc. da Instrução: Data da conclusão para proferir sentença;

Prazo: Quantidade de dias decorridos da 1ª aud. até o encerramento da instrução.



PRAZO MÉDIO ENTRE A 1ª AUDIÊNCIA E O ENCERRAMENTO DA INSTRUÇÃO - 2ª VARA DO TRABALHO DE ITUMBIARA

Sem magistrado

ORDINÁRIO

Qtd	Prazo Médio
95	147,18

Nr. Processo	1ª Aud.	Enc. Instrução.	Prazo
RTOrd - 0010446-05.2016.5.18.0122	16/06/16	16/06/16	0
RTOrd - 0010447-87.2016.5.18.0122	22/06/16	29/06/16	7
RTOrd - 0010448-72.2016.5.18.0122	12/05/16	22/06/16	41
RTOrd - 0010454-79.2016.5.18.0122	07/06/16	07/06/16	0
RTOrd - 0010471-18.2016.5.18.0122	16/06/16	16/06/16	0
RTOrd - 0010472-03.2016.5.18.0122	16/06/16	16/06/16	0
RTOrd - 0010473-85.2016.5.18.0122	16/06/16	16/06/16	0
RTOrd - 0010474-70.2016.5.18.0122	16/06/16	16/06/16	0
RTOrd - 0010475-55.2016.5.18.0122	16/06/16	16/06/16	0
RTOrd - 0010477-25.2016.5.18.0122	16/06/16	16/06/16	0
RTOrd - 0010481-96.2015.5.18.0122	30/04/15	16/06/16	413
RTOrd - 0010482-47.2016.5.18.0122	16/06/16	16/06/16	0
RTOrd - 0010484-17.2016.5.18.0122	17/06/16	17/06/16	0
RTOrd - 0010495-46.2016.5.18.0122	18/05/16	15/06/16	28
RTOrd - 0010502-38.2016.5.18.0122	25/05/16	13/06/16	19
RTOrd - 0010502-72.2015.5.18.0122	06/05/15	17/06/16	408
RTOrd - 0010508-45.2016.5.18.0122	24/05/16	07/06/16	14
RTOrd - 0010511-97.2016.5.18.0122	24/05/16	07/06/16	14
RTOrd - 0010519-74.2016.5.18.0122	31/05/16	28/06/16	28
RTOrd - 0010548-61.2015.5.18.0122	19/05/15	30/06/16	408
RTOrd - 0010557-86.2016.5.18.0122	02/06/16	02/06/16	0
RTOrd - 0010562-11.2016.5.18.0122	07/06/16	07/06/16	0
RTOrd - 0010582-02.2016.5.18.0122	14/06/16	14/06/16	0
RTOrd - 0010583-84.2016.5.18.0122	02/06/16	23/06/16	21

Legenda:
1ª Aud.: Data da primeira audiência que ocorrer, Inicial ou UNA;
Enc. da Instrução: Data da conclusão para proferir sentença;
Prazo: Quantidade de dias decorridos da 1ª aud. até o encerramento da instrução.



**PRAZO MÉDIO ENTRE A 1ª AUDIÊNCIA E O
ENCERRAMENTO DA INSTRUÇÃO - 2ª VARA DO
TRABALHO DE ITUMBIARA**

Sem magistrado

ORDINÁRIO

Qtd	Prazo Médio
95	147,18

Nr. Processo	1ª Aud.	Enc. Instrução.	Prazo
RTOrd - 0010593-31.2016.5.18.0122	23/06/16	23/06/16	0
RTOrd - 0010617-59.2016.5.18.0122	16/06/16	16/06/16	0
RTOrd - 0010618-44.2016.5.18.0122	14/06/16	14/06/16	0
RTOrd - 0010620-14.2016.5.18.0122	22/06/16	22/06/16	0
RTOrd - 0010628-88.2016.5.18.0122	22/06/16	22/06/16	0
RTOrd - 0010632-28.2016.5.18.0122	22/06/16	22/06/16	0
RTOrd - 0010647-94.2016.5.18.0122	23/06/16	23/06/16	0
RTOrd - 0010663-48.2016.5.18.0122	14/06/16	14/06/16	0
RTOrd - 0010710-22.2016.5.18.0122	30/06/16	30/06/16	0
RTOrd - 0010712-89.2016.5.18.0122	30/06/16	30/06/16	0
RTOrd - 0010713-74.2016.5.18.0122	30/06/16	30/06/16	0
RTOrd - 0010714-59.2016.5.18.0122	30/06/16	30/06/16	0
RTOrd - 0010722-70.2015.5.18.0122	30/06/15	01/06/16	337
RTOrd - 0010725-59.2014.5.18.0122	10/06/14	02/06/16	723
RTOrd - 0010739-72.2016.5.18.0122	30/06/16	30/06/16	0
RTOrd - 0010749-53.2015.5.18.0122	24/06/15	17/06/16	359
RTOrd - 0010848-23.2015.5.18.0122	14/07/15	02/06/16	324
RTOrd - 0010930-54.2015.5.18.0122	30/07/15	23/06/16	329
RTOrd - 0010981-05.2014.5.18.0121	07/08/14	02/06/16	665
RTOrd - 0011063-36.2014.5.18.0121	01/10/14	20/06/16	628
RTOrd - 0011112-40.2015.5.18.0122	09/09/15	07/06/16	272
RTOrd - 0011139-23.2015.5.18.0122	14/09/15	24/06/16	284
RTOrd - 0011152-22.2015.5.18.0122	15/09/15	03/06/16	262
RTOrd - 0011153-41.2014.5.18.0122	03/09/14	01/06/16	637

Legenda:
1ª Aud.: Data da primeira audiência que ocorrer, Inicial ou UNA;
Enc. da Instrução: Data da conclusão para proferir sentença;
Prazo: Quantidade de dias decorridos da 1ª aud. até o encerramento da instrução.



PRAZO MÉDIO ENTRE A 1ª AUDIÊNCIA E O ENCERRAMENTO DA INSTRUÇÃO - 2ª VARA DO TRABALHO DE ITUMBIARA

Sem magistrado

ORDINÁRIO

Qtd	Prazo Médio
95	147,18

Nr. Processo	1ª Aud.	Enc. Instrução.	Prazo
RTOrd - 0011239-75.2015.5.18.0122	30/09/15	24/06/16	268
RTOrd - 0011245-82.2015.5.18.0122	17/11/15	21/06/16	217
RTOrd - 0011269-13.2015.5.18.0122	07/10/15	02/06/16	239
RTOrd - 0011291-08.2014.5.18.0122	01/10/14	07/06/16	615
RTOrd - 0011348-89.2015.5.18.0122	20/10/15	06/06/16	230
RTOrd - 0011377-42.2015.5.18.0122	21/10/15	24/06/16	247
RTOrd - 0011417-24.2015.5.18.0122	27/10/15	23/06/16	240
RTOrd - 0011451-96.2015.5.18.0122	03/11/15	03/06/16	213
RTOrd - 0011528-08.2015.5.18.0122	17/11/15	06/06/16	202
RTOrd - 0011531-60.2015.5.18.0122	17/11/15	06/06/16	202
RTOrd - 0011591-67.2014.5.18.0122	20/11/14	16/06/16	574
RTOrd - 0011596-55.2015.5.18.0122	02/12/15	01/06/16	182
RTOrd - 0011625-08.2015.5.18.0122	02/12/15	01/06/16	182
RTOrd - 0011635-52.2015.5.18.0122	03/12/15	22/06/16	202
RTOrd - 0011680-56.2015.5.18.0122	16/12/15	06/06/16	173
RTOrd - 0011708-24.2015.5.18.0122	21/01/16	29/06/16	160
RTOrd - 0011710-91.2015.5.18.0122	21/01/16	29/06/16	160
RTOrd - 0011723-90.2015.5.18.0122	21/01/16	28/06/16	159
RTOrd - 0011735-07.2015.5.18.0122	21/01/16	24/06/16	155
RTOrd - 0011736-89.2015.5.18.0122	21/01/16	24/06/16	155
RTOrd - 0011742-96.2015.5.18.0122	21/01/16	23/06/16	154
RTOrd - 0011743-81.2015.5.18.0122	21/01/16	22/06/16	153
RTOrd - 0011750-73.2015.5.18.0122	22/01/16	22/06/16	152
RTOrd - 0011759-35.2015.5.18.0122	22/01/16	23/06/16	153

Legenda:
1ª Aud.: Data da primeira audiência que ocorrer, Inicial ou UNA;
Enc. da Instrução: Data da conclusão para proferir sentença;
Prazo: Quantidade de dias decorridos da 1ª aud. até o encerramento da instrução.



**PRAZO MÉDIO ENTRE A 1ª AUDIÊNCIA E O
ENCERRAMENTO DA INSTRUÇÃO - 2ª VARA DO
TRABALHO DE ITUMBIARA**

Sem magistrado

ORDINÁRIO

Qtd	Prazo Médio
95	147,18

Nr. Processo	1ª Aud.	Enc. Instrução.	Prazo
RTOrd - 0011761-05.2015.5.18.0122	22/01/16	22/06/16	152
RTOrd - 0011784-48.2015.5.18.0122	02/02/16	16/06/16	135

Legenda:

1ª Aud.: Data da primeira audiência que ocorrer, Inicial ou UNA;

Enc. da Instrução: Data da conclusão para proferir sentença;

Prazo: Quantidade de dias decorridos da 1ª aud. até o encerramento da instrução.