

## Conceituação

Tema	Prazos Processuais
<b>Relatórios</b>	Evolução Histórica Comparativo por VT Comparativo por Grupo Por Grupo Por VT Por Processo Por Magistrado
<b>Resumo</b>	Apresenta o prazo médio entre a realização da primeira audiência e o encerramento da instrução.
<b>Descrição</b>	O prazo médio é obtido calculando-se a quantidade de dias decorridos entre a data da primeira audiência e a data do encerramento da instrução. Os dados são extraídos baseando-se nos seguintes itens do e-Gestão:  265 e 90265 - Da realização da primeira audiência até o encerramento da instrução processual na fase de conhecimento – rito sumaríssimo;  266 e 90266 – Da realização da primeira audiência até o encerramento da instrução processual na fase de conhecimento – exceto rito sumaríssimo (ordinário)
<b>Origem da informação</b>	e-Gestão
<b>Critérios e transformações</b>	Coletado do e-Gestão, consolidado, otimizado e classificado para análise.
<b>Análises possíveis</b>	Prazo médio entre a realização da primeira audiência e o encerramento da instrução processual na fase de conhecimento, detalhado de forma Geral, Por grupo, por VT, Por Processo e Por Magistrado.



## EVOLUÇÃO HISTÓRICA DOS PRAZOS PROCESSUAIS ENTRE A 1ª AUDIÊNCIA E O ENCERRAMENTO DA INSTRUÇÃO - VARA DO TRABALHO DE QUIRINÓPOLIS

Data do encerramento da instrução entre 1/6/2016 e 30/6/2016 23:59:59

Rito	Qtd	Prazo Médio
ORDINÁRIO	151	91,97
SUMARÍSSIMO	49	69,2
<b>Total/Média</b>	<b>200</b>	<b>86,4</b>

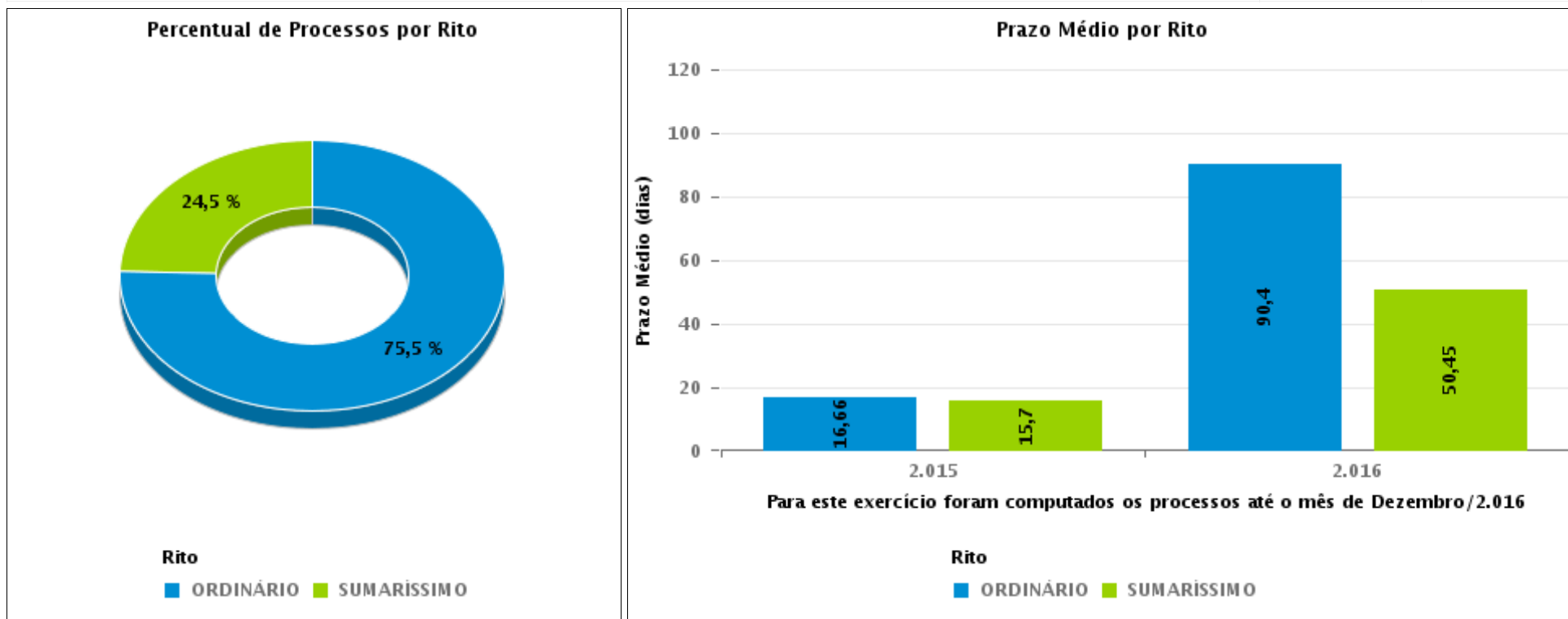



## COMPARATIVO DO PRAZO MÉDIO ENTRE A 1ª AUDIÊNCIA E O ENCERRAMENTO DA INSTRUÇÃO - VARA DO TRABALHO DE QUIRINÓPOLIS

Data do encerramento da instrução entre 1/6/2016 e 30/6/2016 23:59:59

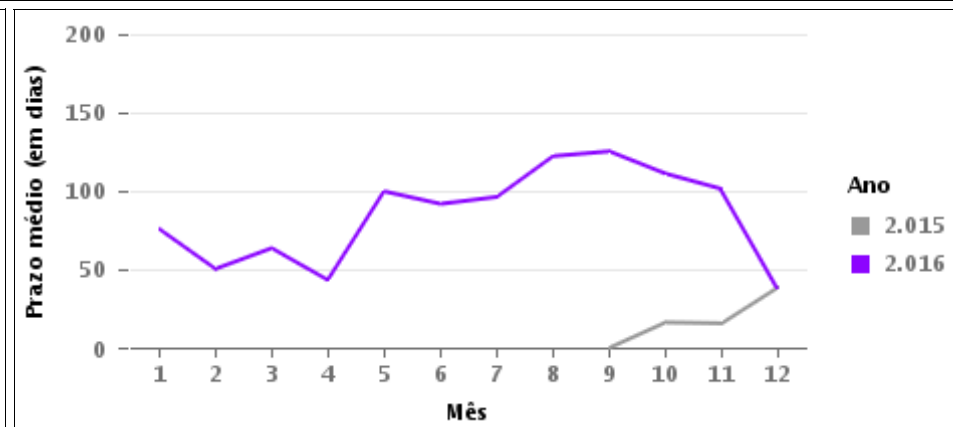
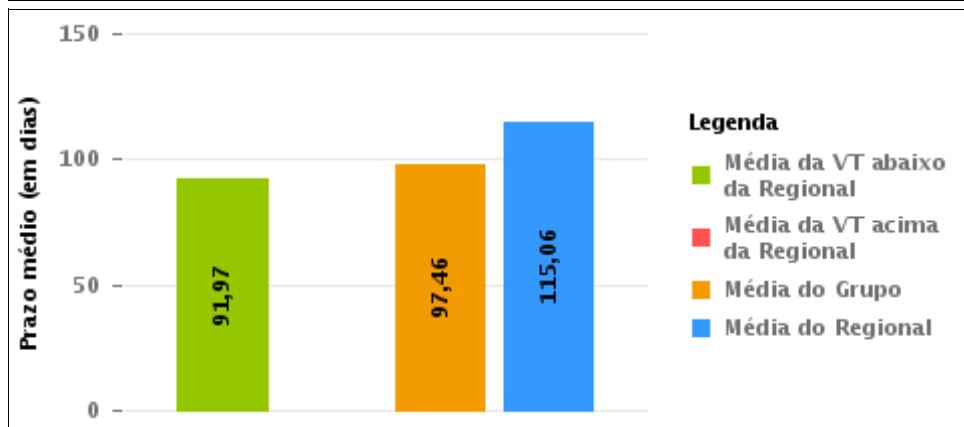
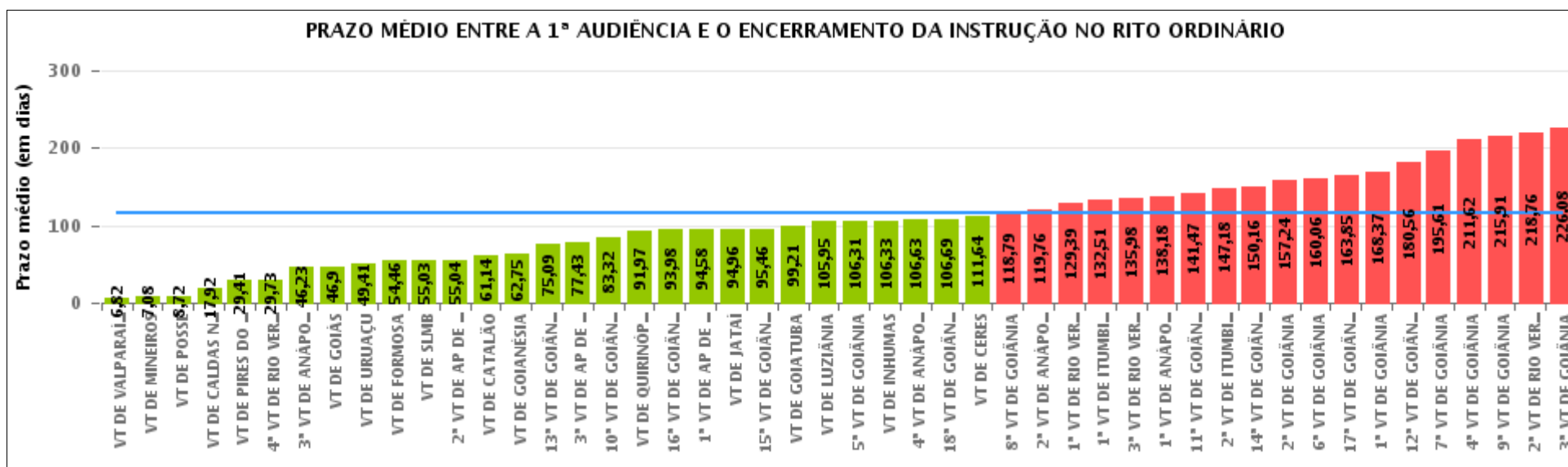

## COMPARATIVO DO PRAZO MÉDIO ENTRE A 1ª AUDIÊNCIA E O ENCERRAMENTO DA INSTRUÇÃO ENTRE AS VARAS DO GRUPO

Data do encerramento da instrução entre 1/6/2016 e 30/6/2016 23:59:59

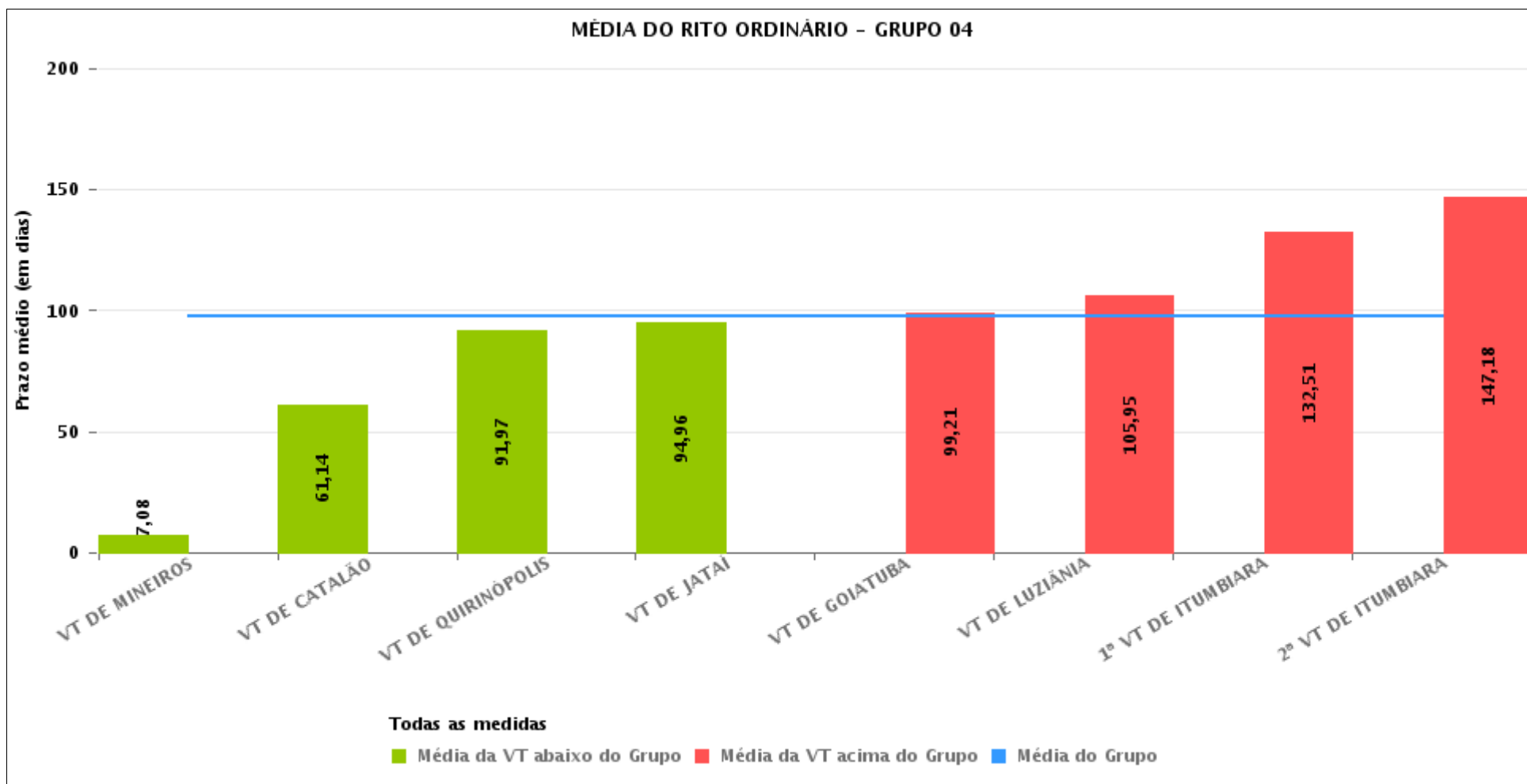



## PRAZO MÉDIO ENTRE A 1ª AUDIÊNCIA E O ENCERRAMENTO DA INSTRUÇÃO POR GRUPO

Data do encerramento da instrução entre 1/6/2016 e 30/6/2016 23:59:59

Rito	Grupo	Qtd. Processos	Prazo Médio (dias)	Ranking
ORDINÁRIO	GRUPO 01	54	8,72	1°
	GRUPO 02	106	45,72	2°
	GRUPO 06	402	72,32	3°
	GRUPO 04	839	97,46	4°
	GRUPO 03	742	105,53	5°
	GRUPO 05	3.179	131,45	6°

<p>Legenda:</p> <p># Grupo 01 – Até 750 VT de Posse</p> <p># Grupo 02 – De 751 a 1000 VT de Formosa VT de Pires do Rio</p> <p># Grupo 03 – De 1001 a 1500 VT de Ceres 1ª VT de Anápolis 2ª VT de Anápolis 3ª VT de Anápolis 4ª VT de Anápolis VT de Caldas Novas</p>	<p># Grupo 04 – De 1501 a 2000 VT de Catalão VT de Goiatuba 1ª VT de Itumbiara 2ª VT de Itumbiara VT de Jataí VT de Luziânia VT de Mineiros VT de Quirinópolis</p> <p># Grupo 05 – De 2001 a 2500 1ª VT de Goiânia 2ª VT de Goiânia 3ª VT de Goiânia 4ª VT de Goiânia 5ª VT de Goiânia 6ª VT de Goiânia 7ª VT de Goiânia</p>	<p>8ª VT de Goiânia 9ª VT de Goiânia 10ª VT de Goiânia 11ª VT de Goiânia 12ª VT de Goiânia 13ª VT de Goiânia 14ª VT de Goiânia 15ª VT de Goiânia 16ª VT de Goiânia 17ª VT de Goiânia 18ª VT de Goiânia VT de Goiás VT de Inhumas 1ª VT de Rio Verde 2ª VT de Rio Verde 3ª VT de Rio Verde 4ª VT de Rio Verde VT de Uruaçu VT de São Luis de Montes Belos VT de Valparaíso de Goiás</p>	<p>#Grupo 06 – A partir de 2500 1ª VT de Aparecida de Goiânia 2ª VT de Aparecida de Goiânia 3ª VT de Aparecida de Goiânia VT de Goianésia</p>
--	--	--	---



## PRAZO MÉDIO ENTRE A 1ª AUDIÊNCIA E O ENCERRAMENTO DA INSTRUÇÃO DE TODAS AS VARAS DO TRABALHO

Data do encerramento da instrução entre 1/6/2016 e 30/6/2016 23:59:59

### ORDINÁRIO

Qtd. Processos	Prazo Médio (dias)
5.322	115,06

Vara do Trabalho	Qtd Processos	Prazo Médio	Ranking
VARA DO TRABALHO DE VALPARAÍSO DE GOIÁS	88	6,82	1°
VARA DO TRABALHO DE MINEIROS	38	7,08	2°
VARA DO TRABALHO DE POSSE	54	8,72	3°
VARA DO TRABALHO DE CALDAS NOVAS	60	17,92	4°
VARA DO TRABALHO DE PIRES DO RIO	37	29,41	5°
4ª VARA DO TRABALHO DE RIO VERDE	121	29,73	6°
3ª VARA DO TRABALHO DE ANÁPOLIS	71	46,23	7°
VARA DO TRABALHO DE GOIÁS	71	46,9	8°
VARA DO TRABALHO DE URUAÇU	130	49,41	9°
VARA DO TRABALHO DE FORMOSA	69	54,46	10°
VARA DO TRABALHO DE SÃO LUIS DE MONTES BELOS	59	55,03	11°
2ª VARA DO TRABALHO DE APARECIDA DE GOIÂNIA	105	55,04	12°
VARA DO TRABALHO DE CATALÃO	139	61,14	13°
VARA DO TRABALHO DE GOIANÉSIA	107	62,75	14°
13ª VARA DO TRABALHO DE GOIÂNIA	98	75,09	15°
3ª VARA DO TRABALHO DE APARECIDA DE GOIÂNIA	81	77,43	16°
10ª VARA DO TRABALHO DE GOIÂNIA	115	83,32	17°
VARA DO TRABALHO DE QUIRINÓPOLIS	151	91,97	18°
16ª VARA DO TRABALHO DE GOIÂNIA	119	93,98	19°
1ª VARA DO TRABALHO DE APARECIDA DE GOIÂNIA	109	94,58	20°
VARA DO TRABALHO DE JATAÍ	51	94,96	21°
15ª VARA DO TRABALHO DE GOIÂNIA	137	95,46	22°
VARA DO TRABALHO DE GOIATUBA	162	99,21	23°
VARA DO TRABALHO DE LUZIÂNIA	101	105,95	24°
5ª VARA DO TRABALHO DE GOIÂNIA	106	106,31	25°
VARA DO TRABALHO DE INHUMAS	180	106,33	26°



## PRAZO MÉDIO ENTRE A 1ª AUDIÊNCIA E O ENCERRAMENTO DA INSTRUÇÃO DE TODAS AS VARAS DO TRABALHO

### ORDINÁRIO

Qtd. Processos	Prazo Médio (dias)
5.322	115,06

Vara do Trabalho	Qtd Processos	Prazo Médio	Ranking
4ª VARA DO TRABALHO DE ANÁPOLIS	70	106,63	27º
18ª VARA DO TRABALHO DE GOIÂNIA	105	106,69	28º
VARA DO TRABALHO DE CERES	14	111,64	29º
8ª VARA DO TRABALHO DE GOIÂNIA	110	118,79	30º
2ª VARA DO TRABALHO DE ANÁPOLIS	429	119,76	31º
1ª VARA DO TRABALHO DE RIO VERDE	164	129,39	32º
1ª VARA DO TRABALHO DE ITUMBIARA	102	132,51	33º
3ª VARA DO TRABALHO DE RIO VERDE	147	135,98	34º
1ª VARA DO TRABALHO DE ANÁPOLIS	98	138,18	35º
11ª VARA DO TRABALHO DE GOIÂNIA	86	141,47	36º
2ª VARA DO TRABALHO DE ITUMBIARA	95	147,18	37º
14ª VARA DO TRABALHO DE GOIÂNIA	124	150,16	38º
2ª VARA DO TRABALHO DE GOIÂNIA	91	157,24	39º
6ª VARA DO TRABALHO DE GOIÂNIA	132	160,06	40º
17ª VARA DO TRABALHO DE GOIÂNIA	119	163,85	41º
1ª VARA DO TRABALHO DE GOIÂNIA	131	168,37	42º
12ª VARA DO TRABALHO DE GOIÂNIA	129	180,56	43º
7ª VARA DO TRABALHO DE GOIÂNIA	99	195,61	44º
4ª VARA DO TRABALHO DE GOIÂNIA	111	211,62	45º
9ª VARA DO TRABALHO DE GOIÂNIA	108	215,91	46º
2ª VARA DO TRABALHO DE RIO VERDE	170	218,76	47º
3ª VARA DO TRABALHO DE GOIÂNIA	129	226,08	48º



## PRAZO MÉDIO ENTRE A 1ª AUDIÊNCIA E O ENCERRAMENTO DA INSTRUÇÃO - VARA DO TRABALHO DE QUIRINÓPOLIS

Data do encerramento da instrução entre 1/6/2016 e 30/6/2016 23:59:59

### VARA DO TRABALHO DE QUIRINÓPOLIS

#### ORDINÁRIO

Qtd	Prazo Médio
151	91,97

Nr. Processo	1ª Aud.	nc. Instruçã	Prazo
ConPag - 0010542-96.2016.5.18.0129	01/06/16	01/06/16	0
ConPag - 0010705-76.2016.5.18.0129	17/06/16	17/06/16	0
ConPag - 0010706-61.2016.5.18.0129	17/06/16	17/06/16	0
Pet - 0010448-85.2015.5.18.0129	03/12/15	21/06/16	201
Pet - 0010557-02.2015.5.18.0129	27/01/16	30/06/16	155
RTOrd - 0010001-63.2016.5.18.0129	09/03/16	29/06/16	112
RTOrd - 0010015-47.2016.5.18.0129	09/03/16	01/06/16	84
RTOrd - 0010017-17.2016.5.18.0129	09/03/16	01/06/16	84
RTOrd - 0010019-84.2016.5.18.0129	09/03/16	09/06/16	92
RTOrd - 0010037-42.2015.5.18.0129	10/09/15	14/06/16	278
RTOrd - 0010047-52.2016.5.18.0129	10/03/16	02/06/16	84
RTOrd - 0010051-89.2016.5.18.0129	10/03/16	01/06/16	83
RTOrd - 0010080-42.2016.5.18.0129	15/03/16	17/06/16	94
RTOrd - 0010081-27.2016.5.18.0129	15/03/16	28/06/16	105
RTOrd - 0010081-61.2015.5.18.0129	16/09/15	15/06/16	273
RTOrd - 0010088-19.2016.5.18.0129	15/03/16	09/06/16	86
RTOrd - 0010089-04.2016.5.18.0129	15/03/16	15/06/16	92
RTOrd - 0010093-75.2015.5.18.0129	26/10/15	30/06/16	248
RTOrd - 0010103-85.2016.5.18.0129	16/03/16	16/06/16	92
RTOrd - 0010109-92.2016.5.18.0129	17/03/16	16/06/16	91
RTOrd - 0010111-62.2016.5.18.0129	17/03/16	15/06/16	90

**Legenda:**

1ª Aud.: Data da primeira audiência que ocorrer, Inicial ou UNA;

Enc. da Instrução: Data da conclusão para proferir sentença;

Prazo: Quantidade de dias decorridos da 1ª aud. até o encerramento da instrução.





## PRAZO MÉDIO ENTRE A 1ª AUDIÊNCIA E O ENCERRAMENTO DA INSTRUÇÃO - VARA DO TRABALHO DE QUIRINÓPOLIS

### VARA DO TRABALHO DE QUIRINÓPOLIS

#### ORDINÁRIO

Qtd	Prazo Médio
151	91,97

Nr. Processo	1ª Aud.	nc. Instruça	Prazo
RTOrd - 0010113-66.2015.5.18.0129	14/09/15	29/06/16	289
RTOrd - 0010115-02.2016.5.18.0129	17/03/16	18/06/16	93
RTOrd - 0010122-91.2016.5.18.0129	17/03/16	21/06/16	96
RTOrd - 0010125-46.2016.5.18.0129	17/03/16	16/06/16	91
RTOrd - 0010127-50.2015.5.18.0129	22/09/15	14/06/16	266
RTOrd - 0010128-35.2015.5.18.0129	22/09/15	20/06/16	272
RTOrd - 0010129-83.2016.5.18.0129	17/03/16	28/06/16	103
RTOrd - 0010133-23.2016.5.18.0129	17/03/16	03/06/16	78
RTOrd - 0010137-60.2016.5.18.0129	30/03/16	18/06/16	80
RTOrd - 0010141-97.2016.5.18.0129	30/03/16	02/06/16	64
RTOrd - 0010144-52.2016.5.18.0129	14/03/16	09/06/16	87
RTOrd - 0010145-37.2016.5.18.0129	14/03/16	02/06/16	80
RTOrd - 0010146-56.2015.5.18.0129	15/09/15	09/06/16	268
RTOrd - 0010148-89.2016.5.18.0129	14/03/16	09/06/16	87
RTOrd - 0010151-44.2016.5.18.0129	14/03/16	02/06/16	80
RTOrd - 0010152-29.2016.5.18.0129	14/03/16	09/06/16	87
RTOrd - 0010155-81.2016.5.18.0129	14/03/16	02/06/16	80
RTOrd - 0010157-51.2016.5.18.0129	14/03/16	02/06/16	80
RTOrd - 0010161-88.2016.5.18.0129	31/03/16	14/06/16	75
RTOrd - 0010168-80.2016.5.18.0129	31/03/16	06/06/16	67
RTOrd - 0010170-50.2016.5.18.0129	31/03/16	06/06/16	67
RTOrd - 0010171-35.2016.5.18.0129	31/03/16	14/06/16	75
RTOrd - 0010177-42.2016.5.18.0129	31/03/16	14/06/16	75
RTOrd - 0010181-16.2015.5.18.0129	21/09/15	16/06/16	269

**Legenda:**

**1ª Aud.:** Data da primeira audiência que ocorrer, Inicial ou UNA;

**Enc. da Instrução:** Data da conclusão para proferir sentença;

**Prazo:** Quantidade de dias decorridos da 1ª aud. até o encerramento da instrução.



## PRAZO MÉDIO ENTRE A 1ª AUDIÊNCIA E O ENCERRAMENTO DA INSTRUÇÃO - VARA DO TRABALHO DE QUIRINÓPOLIS

### VARA DO TRABALHO DE QUIRINÓPOLIS

#### ORDINÁRIO

Qtd	Prazo Médio
151	91,97

Nr. Processo	1ª Aud.	nc. Instruça	Prazo
RTOrd - 0010182-64.2016.5.18.0129	30/03/16	06/06/16	68
RTOrd - 0010183-49.2016.5.18.0129	30/03/16	01/06/16	63
RTOrd - 0010185-19.2016.5.18.0129	30/03/16	02/06/16	64
RTOrd - 0010187-86.2016.5.18.0129	30/03/16	02/06/16	64
RTOrd - 0010189-56.2016.5.18.0129	30/03/16	02/06/16	64
RTOrd - 0010209-47.2016.5.18.0129	31/03/16	14/06/16	75
RTOrd - 0010209-81.2015.5.18.0129	07/10/15	30/06/16	267
RTOrd - 0010219-91.2016.5.18.0129	05/04/16	14/06/16	70
RTOrd - 0010224-16.2016.5.18.0129	05/04/16	06/06/16	62
RTOrd - 0010225-98.2016.5.18.0129	05/04/16	02/06/16	58
RTOrd - 0010231-08.2016.5.18.0129	06/04/16	16/06/16	71
RTOrd - 0010237-15.2016.5.18.0129	06/04/16	15/06/16	70
RTOrd - 0010252-18.2015.5.18.0129	29/10/15	21/06/16	236
RTOrd - 0010262-28.2016.5.18.0129	07/04/16	06/06/16	60
RTOrd - 0010268-35.2016.5.18.0129	07/04/16	07/06/16	61
RTOrd - 0010270-05.2016.5.18.0129	07/04/16	07/06/16	61
RTOrd - 0010272-09.2015.5.18.0129	21/10/15	08/06/16	231
RTOrd - 0010272-72.2016.5.18.0129	13/04/16	08/06/16	56
RTOrd - 0010294-33.2016.5.18.0129	13/04/16	22/06/16	70
RTOrd - 0010302-10.2016.5.18.0129	13/04/16	09/06/16	57
RTOrd - 0010317-13.2015.5.18.0129	27/10/15	29/06/16	246
RTOrd - 0010318-61.2016.5.18.0129	14/04/16	09/06/16	56
RTOrd - 0010318-95.2015.5.18.0129	27/10/15	08/06/16	225
RTOrd - 0010323-20.2015.5.18.0129	27/10/15	15/06/16	232

**Legenda:**

**1ª Aud.:** Data da primeira audiência que ocorrer, Inicial ou UNA;

**Enc. da Instrução:** Data da conclusão para proferir sentença;

**Prazo:** Quantidade de dias decorridos da 1ª aud. até o encerramento da instrução.



## PRAZO MÉDIO ENTRE A 1ª AUDIÊNCIA E O ENCERRAMENTO DA INSTRUÇÃO - VARA DO TRABALHO DE QUIRINÓPOLIS

### VARA DO TRABALHO DE QUIRINÓPOLIS

#### ORDINÁRIO

Qtd	Prazo Médio
151	91,97

Nr. Processo	1ª Aud.	nc. Instruça	Prazo
RTOrd - 0010327-23.2016.5.18.0129	14/04/16	15/06/16	62
RTOrd - 0010347-48.2015.5.18.0129	29/10/15	02/06/16	217
RTOrd - 0010350-66.2016.5.18.0129	18/04/16	21/06/16	64
RTOrd - 0010351-51.2016.5.18.0129	18/04/16	21/06/16	64
RTOrd - 0010357-58.2016.5.18.0129	10/05/16	17/06/16	38
RTOrd - 0010358-43.2016.5.18.0129	10/05/16	17/06/16	38
RTOrd - 0010361-32.2015.5.18.0129	04/11/15	30/06/16	239
RTOrd - 0010369-09.2015.5.18.0129	04/11/15	28/06/16	237
RTOrd - 0010369-72.2016.5.18.0129	10/05/16	17/06/16	38
RTOrd - 0010370-57.2016.5.18.0129	10/05/16	17/06/16	38
RTOrd - 0010371-76.2015.5.18.0129	04/11/15	15/06/16	224
RTOrd - 0010373-12.2016.5.18.0129	19/04/16	30/06/16	72
RTOrd - 0010374-31.2015.5.18.0129	04/11/15	22/06/16	231
RTOrd - 0010377-83.2015.5.18.0129	04/11/15	29/06/16	238
RTOrd - 0010385-60.2015.5.18.0129	04/11/15	30/06/16	239
RTOrd - 0010398-25.2016.5.18.0129	26/04/16	21/06/16	56
RTOrd - 0010402-62.2016.5.18.0129	11/05/16	01/06/16	21
RTOrd - 0010408-69.2016.5.18.0129	11/05/16	21/06/16	41
RTOrd - 0010409-54.2016.5.18.0129	11/05/16	17/06/16	37
RTOrd - 0010415-61.2016.5.18.0129	06/06/16	06/06/16	0
RTOrd - 0010416-80.2015.5.18.0129	12/11/15	08/06/16	209
RTOrd - 0010422-53.2016.5.18.0129	27/04/16	30/06/16	64
RTOrd - 0010432-34.2015.5.18.0129	12/11/15	13/06/16	214
RTOrd - 0010436-37.2016.5.18.0129	10/05/16	22/06/16	43

**Legenda:**

**1ª Aud.:** Data da primeira audiência que ocorrer, Inicial ou UNA;

**Enc. da Instrução:** Data da conclusão para proferir sentença;

**Prazo:** Quantidade de dias decorridos da 1ª aud. até o encerramento da instrução.



**PRAZO MÉDIO ENTRE A 1ª AUDIÊNCIA E O ENCERRAMENTO DA INSTRUÇÃO - VARA DO TRABALHO DE QUIRINÓPOLIS**

**VARA DO TRABALHO DE QUIRINÓPOLIS**

**ORDINÁRIO**

Qtd	Prazo Médio
151	91,97

Nr. Processo	1ª Aud.	nc. Instruça	Prazo
RTOrd - 0010438-07.2016.5.18.0129	12/05/16	29/06/16	48
RTOrd - 0010440-74.2016.5.18.0129	10/05/16	22/06/16	43
RTOrd - 0010442-44.2016.5.18.0129	11/05/16	22/06/16	42
RTOrd - 0010453-73.2016.5.18.0129	15/06/16	21/06/16	6
RTOrd - 0010461-50.2016.5.18.0129	12/05/16	20/06/16	39
RTOrd - 0010472-16.2015.5.18.0129	18/11/15	09/06/16	204
RTOrd - 0010497-92.2016.5.18.0129	11/05/16	17/06/16	37
RTOrd - 0010501-66.2015.5.18.0129	19/11/15	14/06/16	208
RTOrd - 0010524-75.2016.5.18.0129	06/06/16	06/06/16	0
RTOrd - 0010530-19.2015.5.18.0129	25/11/15	09/06/16	197
RTOrd - 0010554-13.2016.5.18.0129	01/06/16	01/06/16	0
RTOrd - 0010561-05.2016.5.18.0129	01/06/16	01/06/16	0
RTOrd - 0010565-42.2016.5.18.0129	09/06/16	28/06/16	19
RTOrd - 0010568-31.2015.5.18.0129	27/01/16	09/06/16	134
RTOrd - 0010589-07.2015.5.18.0129	28/01/16	28/06/16	152
RTOrd - 0010597-47.2016.5.18.0129	07/06/16	17/06/16	10
RTOrd - 0010599-51.2015.5.18.0129	27/01/16	29/06/16	154
RTOrd - 0010600-02.2016.5.18.0129	02/06/16	02/06/16	0
RTOrd - 0010601-84.2016.5.18.0129	02/06/16	02/06/16	0
RTOrd - 0010602-69.2016.5.18.0129	02/06/16	02/06/16	0
RTOrd - 0010604-39.2016.5.18.0129	02/06/16	02/06/16	0
RTOrd - 0010605-24.2016.5.18.0129	02/06/16	02/06/16	0
RTOrd - 0010607-91.2016.5.18.0129	06/06/16	06/06/16	0
RTOrd - 0010608-76.2016.5.18.0129	06/06/16	06/06/16	0

**Legenda:**

**1ª Aud.:** Data da primeira audiência que ocorrer, Inicial ou UNA;

**Enc. da Instrução:** Data da conclusão para proferir sentença;

**Prazo:** Quantidade de dias decorridos da 1ª aud. até o encerramento da instrução.



## PRAZO MÉDIO ENTRE A 1ª AUDIÊNCIA E O ENCERRAMENTO DA INSTRUÇÃO - VARA DO TRABALHO DE QUIRINÓPOLIS

### VARA DO TRABALHO DE QUIRINÓPOLIS

#### ORDINÁRIO

Qtd	Prazo Médio
151	91,97

Nr. Processo	1ª Aud.	nc. Instruça	Prazo
RTOrd - 0010609-61.2016.5.18.0129	06/06/16	06/06/16	0
RTOrd - 0010618-57.2015.5.18.0129	25/01/16	08/06/16	135
RTOrd - 0010623-45.2016.5.18.0129	17/06/16	17/06/16	0
RTOrd - 0010629-86.2015.5.18.0129	27/01/16	17/06/16	142
RTOrd - 0010633-26.2015.5.18.0129	03/02/16	01/06/16	119
RTOrd - 0010636-78.2015.5.18.0129	03/02/16	21/06/16	139
RTOrd - 0010638-14.2016.5.18.0129	15/06/16	30/06/16	15
RTOrd - 0010638-48.2015.5.18.0129	03/02/16	23/06/16	141
RTOrd - 0010643-70.2015.5.18.0129	03/02/16	15/06/16	133
RTOrd - 0010648-92.2015.5.18.0129	03/02/16	21/06/16	139
RTOrd - 0010656-35.2016.5.18.0129	15/06/16	22/06/16	7
RTOrd - 0010662-42.2016.5.18.0129	15/06/16	15/06/16	0
RTOrd - 0010664-12.2016.5.18.0129	15/06/16	15/06/16	0
RTOrd - 0010665-94.2016.5.18.0129	15/06/16	15/06/16	0
RTOrd - 0010666-79.2016.5.18.0129	15/06/16	15/06/16	0
RTOrd - 0010667-64.2016.5.18.0129	15/06/16	15/06/16	0
RTOrd - 0010672-23.2015.5.18.0129	04/02/16	08/06/16	125
RTOrd - 0010677-45.2015.5.18.0129	04/02/16	30/06/16	147
RTOrd - 0010678-30.2015.5.18.0129	04/02/16	23/06/16	140
RTOrd - 0010679-78.2016.5.18.0129	20/06/16	20/06/16	0
RTOrd - 0010689-59.2015.5.18.0129	23/02/16	17/06/16	115
RTOrd - 0010695-32.2016.5.18.0129	20/06/16	20/06/16	0
RTOrd - 0010698-84.2016.5.18.0129	20/06/16	20/06/16	0
RTOrd - 0010700-88.2015.5.18.0129	06/04/16	06/06/16	61

**Legenda:**

**1ª Aud.:** Data da primeira audiência que ocorrer, Inicial ou UNA;

**Enc. da Instrução:** Data da conclusão para proferir sentença;

**Prazo:** Quantidade de dias decorridos da 1ª aud. até o encerramento da instrução.



## PRAZO MÉDIO ENTRE A 1ª AUDIÊNCIA E O ENCERRAMENTO DA INSTRUÇÃO - VARA DO TRABALHO DE QUIRINÓPOLIS

### VARA DO TRABALHO DE QUIRINÓPOLIS

#### ORDINÁRIO

Qtd	Prazo Médio
151	91,97

Nr. Processo	1ª Aud.	nc. Instruçã	Prazo
RTOrd - 0010702-24.2016.5.18.0129	21/06/16	21/06/16	0
RTOrd - 0010716-08.2016.5.18.0129	22/06/16	30/06/16	8
RTOrd - 0010718-12.2015.5.18.0129	25/02/16	22/06/16	118
RTOrd - 0010721-64.2015.5.18.0129	25/02/16	28/06/16	124
RTOrd - 0010733-78.2015.5.18.0129	25/02/16	28/06/16	124
RTOrd - 0010742-06.2016.5.18.0129	28/06/16	28/06/16	0
RTOrd - 0010743-88.2016.5.18.0129	28/06/16	28/06/16	0
RTOrd - 0010744-73.2016.5.18.0129	28/06/16	28/06/16	0
RTOrd - 0010762-94.2016.5.18.0129	29/06/16	29/06/16	0
RTOrd - 0010796-06.2015.5.18.0129	02/03/16	09/06/16	99

**Legenda:**

**1ª Aud.:** Data da primeira audiência que ocorrer, Inicial ou UNA;

**Enc. da Instrução:** Data da conclusão para proferir sentença;

**Prazo:** Quantidade de dias decorridos da 1ª aud. até o encerramento da instrução.



## PRAZO MÉDIO ENTRE A 1ª AUDIÊNCIA E O ENCERRAMENTO DA INSTRUÇÃO - VARA DO TRABALHO DE QUIRINÓPOLIS

Data do encerramento da instrução entre 1/6/2016 e 30/6/2016 23:59:59

### Sem magistrado

#### ORDINÁRIO

Qtd	Prazo Médio
151	91,97

Nr. Processo	1ª Aud.	Enc. Instrução.	Prazo
ConPag - 0010542-96.2016.5.18.0129	01/06/16	01/06/16	0
ConPag - 0010705-76.2016.5.18.0129	17/06/16	17/06/16	0
ConPag - 0010706-61.2016.5.18.0129	17/06/16	17/06/16	0
Pet - 0010448-85.2015.5.18.0129	03/12/15	21/06/16	201
Pet - 0010557-02.2015.5.18.0129	27/01/16	30/06/16	155
RTOrd - 0010001-63.2016.5.18.0129	09/03/16	29/06/16	112
RTOrd - 0010015-47.2016.5.18.0129	09/03/16	01/06/16	84
RTOrd - 0010017-17.2016.5.18.0129	09/03/16	01/06/16	84
RTOrd - 0010019-84.2016.5.18.0129	09/03/16	09/06/16	92
RTOrd - 0010037-42.2015.5.18.0129	10/09/15	14/06/16	278
RTOrd - 0010047-52.2016.5.18.0129	10/03/16	02/06/16	84
RTOrd - 0010051-89.2016.5.18.0129	10/03/16	01/06/16	83
RTOrd - 0010080-42.2016.5.18.0129	15/03/16	17/06/16	94
RTOrd - 0010081-27.2016.5.18.0129	15/03/16	28/06/16	105
RTOrd - 0010081-61.2015.5.18.0129	16/09/15	15/06/16	273
RTOrd - 0010088-19.2016.5.18.0129	15/03/16	09/06/16	86
RTOrd - 0010089-04.2016.5.18.0129	15/03/16	15/06/16	92
RTOrd - 0010093-75.2015.5.18.0129	26/10/15	30/06/16	248
RTOrd - 0010103-85.2016.5.18.0129	16/03/16	16/06/16	92
RTOrd - 0010109-92.2016.5.18.0129	17/03/16	16/06/16	91
RTOrd - 0010111-62.2016.5.18.0129	17/03/16	15/06/16	90

**Legenda:**

**1ª Aud.:** Data da primeira audiência que ocorrer, Inicial ou UNA;

**Enc. da Instrução:** Data da conclusão para proferir sentença;

**Prazo:** Quantidade de dias decorridos da 1ª aud. até o encerramento da instrução.



## PRAZO MÉDIO ENTRE A 1ª AUDIÊNCIA E O ENCERRAMENTO DA INSTRUÇÃO - VARA DO TRABALHO DE QUIRINÓPOLIS

### Sem magistrado

#### ORDINÁRIO

Qtd	Prazo Médio
151	91,97

Nr. Processo	1ª Aud.	Enc. Instrução.	Prazo
RTOrd - 0010113-66.2015.5.18.0129	14/09/15	29/06/16	289
RTOrd - 0010115-02.2016.5.18.0129	17/03/16	18/06/16	93
RTOrd - 0010122-91.2016.5.18.0129	17/03/16	21/06/16	96
RTOrd - 0010125-46.2016.5.18.0129	17/03/16	16/06/16	91
RTOrd - 0010127-50.2015.5.18.0129	22/09/15	14/06/16	266
RTOrd - 0010128-35.2015.5.18.0129	22/09/15	20/06/16	272
RTOrd - 0010129-83.2016.5.18.0129	17/03/16	28/06/16	103
RTOrd - 0010133-23.2016.5.18.0129	17/03/16	03/06/16	78
RTOrd - 0010137-60.2016.5.18.0129	30/03/16	18/06/16	80
RTOrd - 0010141-97.2016.5.18.0129	30/03/16	02/06/16	64
RTOrd - 0010144-52.2016.5.18.0129	14/03/16	09/06/16	87
RTOrd - 0010145-37.2016.5.18.0129	14/03/16	02/06/16	80
RTOrd - 0010146-56.2015.5.18.0129	15/09/15	09/06/16	268
RTOrd - 0010148-89.2016.5.18.0129	14/03/16	09/06/16	87
RTOrd - 0010151-44.2016.5.18.0129	14/03/16	02/06/16	80
RTOrd - 0010152-29.2016.5.18.0129	14/03/16	09/06/16	87
RTOrd - 0010155-81.2016.5.18.0129	14/03/16	02/06/16	80
RTOrd - 0010157-51.2016.5.18.0129	14/03/16	02/06/16	80
RTOrd - 0010161-88.2016.5.18.0129	31/03/16	14/06/16	75
RTOrd - 0010168-80.2016.5.18.0129	31/03/16	06/06/16	67
RTOrd - 0010170-50.2016.5.18.0129	31/03/16	06/06/16	67
RTOrd - 0010171-35.2016.5.18.0129	31/03/16	14/06/16	75
RTOrd - 0010177-42.2016.5.18.0129	31/03/16	14/06/16	75
RTOrd - 0010181-16.2015.5.18.0129	21/09/15	16/06/16	269

**Legenda:**  
1ª Aud.: Data da primeira audiência que ocorrer, Inicial ou UNA;  
Enc. da Instrução: Data da conclusão para proferir sentença;  
Prazo: Quantidade de dias decorridos da 1ª aud. até o encerramento da instrução.





## PRAZO MÉDIO ENTRE A 1ª AUDIÊNCIA E O ENCERRAMENTO DA INSTRUÇÃO - VARA DO TRABALHO DE QUIRINÓPOLIS

### Sem magistrado

#### ORDINÁRIO

Qtd	Prazo Médio
151	91,97

Nr. Processo	1ª Aud.	Enc. Instrução.	Prazo
RTOrd - 0010182-64.2016.5.18.0129	30/03/16	06/06/16	68
RTOrd - 0010183-49.2016.5.18.0129	30/03/16	01/06/16	63
RTOrd - 0010185-19.2016.5.18.0129	30/03/16	02/06/16	64
RTOrd - 0010187-86.2016.5.18.0129	30/03/16	02/06/16	64
RTOrd - 0010189-56.2016.5.18.0129	30/03/16	02/06/16	64
RTOrd - 0010209-47.2016.5.18.0129	31/03/16	14/06/16	75
RTOrd - 0010209-81.2015.5.18.0129	07/10/15	30/06/16	267
RTOrd - 0010219-91.2016.5.18.0129	05/04/16	14/06/16	70
RTOrd - 0010224-16.2016.5.18.0129	05/04/16	06/06/16	62
RTOrd - 0010225-98.2016.5.18.0129	05/04/16	02/06/16	58
RTOrd - 0010231-08.2016.5.18.0129	06/04/16	16/06/16	71
RTOrd - 0010237-15.2016.5.18.0129	06/04/16	15/06/16	70
RTOrd - 0010252-18.2015.5.18.0129	29/10/15	21/06/16	236
RTOrd - 0010262-28.2016.5.18.0129	07/04/16	06/06/16	60
RTOrd - 0010268-35.2016.5.18.0129	07/04/16	07/06/16	61
RTOrd - 0010270-05.2016.5.18.0129	07/04/16	07/06/16	61
RTOrd - 0010272-09.2015.5.18.0129	21/10/15	08/06/16	231
RTOrd - 0010272-72.2016.5.18.0129	13/04/16	08/06/16	56
RTOrd - 0010294-33.2016.5.18.0129	13/04/16	22/06/16	70
RTOrd - 0010302-10.2016.5.18.0129	13/04/16	09/06/16	57
RTOrd - 0010317-13.2015.5.18.0129	27/10/15	29/06/16	246
RTOrd - 0010318-61.2016.5.18.0129	14/04/16	09/06/16	56
RTOrd - 0010318-95.2015.5.18.0129	27/10/15	08/06/16	225
RTOrd - 0010323-20.2015.5.18.0129	27/10/15	15/06/16	232

**Legenda:**  
1ª Aud.: Data da primeira audiência que ocorrer, Inicial ou UNA;  
Enc. da Instrução: Data da conclusão para proferir sentença;  
Prazo: Quantidade de dias decorridos da 1ª aud. até o encerramento da instrução.



## PRAZO MÉDIO ENTRE A 1ª AUDIÊNCIA E O ENCERRAMENTO DA INSTRUÇÃO - VARA DO TRABALHO DE QUIRINÓPOLIS

Sem magistrado

ORDINÁRIO

Qtd	Prazo Médio
151	91,97

Nr. Processo	1ª Aud.	Enc. Instrução.	Prazo
RTOrd - 0010327-23.2016.5.18.0129	14/04/16	15/06/16	62
RTOrd - 0010347-48.2015.5.18.0129	29/10/15	02/06/16	217
RTOrd - 0010350-66.2016.5.18.0129	18/04/16	21/06/16	64
RTOrd - 0010351-51.2016.5.18.0129	18/04/16	21/06/16	64
RTOrd - 0010357-58.2016.5.18.0129	10/05/16	17/06/16	38
RTOrd - 0010358-43.2016.5.18.0129	10/05/16	17/06/16	38
RTOrd - 0010361-32.2015.5.18.0129	04/11/15	30/06/16	239
RTOrd - 0010369-09.2015.5.18.0129	04/11/15	28/06/16	237
RTOrd - 0010369-72.2016.5.18.0129	10/05/16	17/06/16	38
RTOrd - 0010370-57.2016.5.18.0129	10/05/16	17/06/16	38
RTOrd - 0010371-76.2015.5.18.0129	04/11/15	15/06/16	224
RTOrd - 0010373-12.2016.5.18.0129	19/04/16	30/06/16	72
RTOrd - 0010374-31.2015.5.18.0129	04/11/15	22/06/16	231
RTOrd - 0010377-83.2015.5.18.0129	04/11/15	29/06/16	238
RTOrd - 0010385-60.2015.5.18.0129	04/11/15	30/06/16	239
RTOrd - 0010398-25.2016.5.18.0129	26/04/16	21/06/16	56
RTOrd - 0010402-62.2016.5.18.0129	11/05/16	01/06/16	21
RTOrd - 0010408-69.2016.5.18.0129	11/05/16	21/06/16	41
RTOrd - 0010409-54.2016.5.18.0129	11/05/16	17/06/16	37
RTOrd - 0010415-61.2016.5.18.0129	06/06/16	06/06/16	0
RTOrd - 0010416-80.2015.5.18.0129	12/11/15	08/06/16	209
RTOrd - 0010422-53.2016.5.18.0129	27/04/16	30/06/16	64
RTOrd - 0010432-34.2015.5.18.0129	12/11/15	13/06/16	214
RTOrd - 0010436-37.2016.5.18.0129	10/05/16	22/06/16	43

**Legenda:**  
1ª Aud.: Data da primeira audiência que ocorrer, Inicial ou UNA;  
Enc. da Instrução: Data da conclusão para proferir sentença;  
Prazo: Quantidade de dias decorridos da 1ª aud. até o encerramento da instrução.



## PRAZO MÉDIO ENTRE A 1ª AUDIÊNCIA E O ENCERRAMENTO DA INSTRUÇÃO - VARA DO TRABALHO DE QUIRINÓPOLIS

### Sem magistrado

#### ORDINÁRIO

Qtd	Prazo Médio
151	91,97

Nr. Processo	1ª Aud.	Enc. Instrução.	Prazo
RTOrd - 0010438-07.2016.5.18.0129	12/05/16	29/06/16	48
RTOrd - 0010440-74.2016.5.18.0129	10/05/16	22/06/16	43
RTOrd - 0010442-44.2016.5.18.0129	11/05/16	22/06/16	42
RTOrd - 0010453-73.2016.5.18.0129	15/06/16	21/06/16	6
RTOrd - 0010461-50.2016.5.18.0129	12/05/16	20/06/16	39
RTOrd - 0010472-16.2015.5.18.0129	18/11/15	09/06/16	204
RTOrd - 0010497-92.2016.5.18.0129	11/05/16	17/06/16	37
RTOrd - 0010501-66.2015.5.18.0129	19/11/15	14/06/16	208
RTOrd - 0010524-75.2016.5.18.0129	06/06/16	06/06/16	0
RTOrd - 0010530-19.2015.5.18.0129	25/11/15	09/06/16	197
RTOrd - 0010554-13.2016.5.18.0129	01/06/16	01/06/16	0
RTOrd - 0010561-05.2016.5.18.0129	01/06/16	01/06/16	0
RTOrd - 0010565-42.2016.5.18.0129	09/06/16	28/06/16	19
RTOrd - 0010568-31.2015.5.18.0129	27/01/16	09/06/16	134
RTOrd - 0010589-07.2015.5.18.0129	28/01/16	28/06/16	152
RTOrd - 0010597-47.2016.5.18.0129	07/06/16	17/06/16	10
RTOrd - 0010599-51.2015.5.18.0129	27/01/16	29/06/16	154
RTOrd - 0010600-02.2016.5.18.0129	02/06/16	02/06/16	0
RTOrd - 0010601-84.2016.5.18.0129	02/06/16	02/06/16	0
RTOrd - 0010602-69.2016.5.18.0129	02/06/16	02/06/16	0
RTOrd - 0010604-39.2016.5.18.0129	02/06/16	02/06/16	0
RTOrd - 0010605-24.2016.5.18.0129	02/06/16	02/06/16	0
RTOrd - 0010607-91.2016.5.18.0129	06/06/16	06/06/16	0
RTOrd - 0010608-76.2016.5.18.0129	06/06/16	06/06/16	0

**Legenda:**  
1ª Aud.: Data da primeira audiência que ocorrer, Inicial ou UNA;  
Enc. da Instrução: Data da conclusão para proferir sentença;  
Prazo: Quantidade de dias decorridos da 1ª aud. até o encerramento da instrução.



## PRAZO MÉDIO ENTRE A 1ª AUDIÊNCIA E O ENCERRAMENTO DA INSTRUÇÃO - VARA DO TRABALHO DE QUIRINÓPOLIS

### Sem magistrado

#### ORDINÁRIO

Qtd	Prazo Médio
151	91,97

Nr. Processo	1ª Aud.	Enc. Instrução.	Prazo
RTOrd - 0010609-61.2016.5.18.0129	06/06/16	06/06/16	0
RTOrd - 0010618-57.2015.5.18.0129	25/01/16	08/06/16	135
RTOrd - 0010623-45.2016.5.18.0129	17/06/16	17/06/16	0
RTOrd - 0010629-86.2015.5.18.0129	27/01/16	17/06/16	142
RTOrd - 0010633-26.2015.5.18.0129	03/02/16	01/06/16	119
RTOrd - 0010636-78.2015.5.18.0129	03/02/16	21/06/16	139
RTOrd - 0010638-14.2016.5.18.0129	15/06/16	30/06/16	15
RTOrd - 0010638-48.2015.5.18.0129	03/02/16	23/06/16	141
RTOrd - 0010643-70.2015.5.18.0129	03/02/16	15/06/16	133
RTOrd - 0010648-92.2015.5.18.0129	03/02/16	21/06/16	139
RTOrd - 0010656-35.2016.5.18.0129	15/06/16	22/06/16	7
RTOrd - 0010662-42.2016.5.18.0129	15/06/16	15/06/16	0
RTOrd - 0010664-12.2016.5.18.0129	15/06/16	15/06/16	0
RTOrd - 0010665-94.2016.5.18.0129	15/06/16	15/06/16	0
RTOrd - 0010666-79.2016.5.18.0129	15/06/16	15/06/16	0
RTOrd - 0010667-64.2016.5.18.0129	15/06/16	15/06/16	0
RTOrd - 0010672-23.2015.5.18.0129	04/02/16	08/06/16	125
RTOrd - 0010677-45.2015.5.18.0129	04/02/16	30/06/16	147
RTOrd - 0010678-30.2015.5.18.0129	04/02/16	23/06/16	140
RTOrd - 0010679-78.2016.5.18.0129	20/06/16	20/06/16	0
RTOrd - 0010689-59.2015.5.18.0129	23/02/16	17/06/16	115
RTOrd - 0010695-32.2016.5.18.0129	20/06/16	20/06/16	0
RTOrd - 0010698-84.2016.5.18.0129	20/06/16	20/06/16	0
RTOrd - 0010700-88.2015.5.18.0129	06/04/16	06/06/16	61

**Legenda:**  
1ª Aud.: Data da primeira audiência que ocorrer, Inicial ou UNA;  
Enc. da Instrução: Data da conclusão para proferir sentença;  
Prazo: Quantidade de dias decorridos da 1ª aud. até o encerramento da instrução.



## PRAZO MÉDIO ENTRE A 1ª AUDIÊNCIA E O ENCERRAMENTO DA INSTRUÇÃO - VARA DO TRABALHO DE QUIRINÓPOLIS

### Sem magistrado

#### ORDINÁRIO

Qtd	Prazo Médio
151	91,97

Nr. Processo	1ª Aud.	Enc. Instrução.	Prazo
RTOrd - 0010702-24.2016.5.18.0129	21/06/16	21/06/16	0
RTOrd - 0010716-08.2016.5.18.0129	22/06/16	30/06/16	8
RTOrd - 0010718-12.2015.5.18.0129	25/02/16	22/06/16	118
RTOrd - 0010721-64.2015.5.18.0129	25/02/16	28/06/16	124
RTOrd - 0010733-78.2015.5.18.0129	25/02/16	28/06/16	124
RTOrd - 0010742-06.2016.5.18.0129	28/06/16	28/06/16	0
RTOrd - 0010743-88.2016.5.18.0129	28/06/16	28/06/16	0
RTOrd - 0010744-73.2016.5.18.0129	28/06/16	28/06/16	0
RTOrd - 0010762-94.2016.5.18.0129	29/06/16	29/06/16	0
RTOrd - 0010796-06.2015.5.18.0129	02/03/16	09/06/16	99

**Legenda:**

1ª Aud.: Data da primeira audiência que ocorrer, Inicial ou UNA;

Enc. da Instrução: Data da conclusão para proferir sentença;

Prazo: Quantidade de dias decorridos da 1ª aud. até o encerramento da instrução.