

## Conceituação

| Tema                              | Prazos Processuais  |
|-----------------------------------|---|
| <b>Relatórios</b>                 | Evolução Histórica<br>Comparativo por VT<br>Comparativo por Grupo<br>Por Grupo<br>Por VT<br>Por Processo<br>Por Magistrado  |
| <b>Resumo</b>                     | Apresenta o prazo médio entre a realização da primeira audiência e o encerramento da instrução.   |
| <b>Descrição</b>                  | O prazo médio é obtido calculando-se a quantidade de dias decorridos entre a data da primeira audiência e a data do encerramento da instrução.<br>Os dados são extraídos baseando-se nos seguintes itens do e-Gestão:<br><br>265 e 90265 - Da realização da primeira audiência até o encerramento da instrução processual na fase de conhecimento – rito sumaríssimo;<br><br>266 e 90266 – Da realização da primeira audiência até o encerramento da instrução processual na fase de conhecimento – exceto rito sumaríssimo (ordinário) |
| <b>Origem da informação</b>       | e-Gestão  |
| <b>Critérios e transformações</b> | Coletado do e-Gestão, consolidado, otimizado e classificado para análise.   |
| <b>Análises possíveis</b>         | Prazo médio entre a realização da primeira audiência e o encerramento da instrução processual na fase de conhecimento, detalhado de forma Geral, Por grupo, por VT, Por Processo e Por Magistrado.  |



## EVOLUÇÃO HISTÓRICA DOS PRAZOS PROCESSUAIS ENTRE A 1ª AUDIÊNCIA E O ENCERRAMENTO DA INSTRUÇÃO - VARA DO TRABALHO DE LUZIÂNIA

Data do encerramento da instrução entre 1/6/2016 e 30/6/2016 23:59:59

| Rito               | Qtd        | Prazo Médio  |
|--------------------|------------|--------------|
| ORDINÁRIO          | 101        | 105,95       |
| SUMARÍSSIMO        | 80         | 11,69        |
| <b>Total/Média</b> | <b>181</b> | <b>64,29</b> |

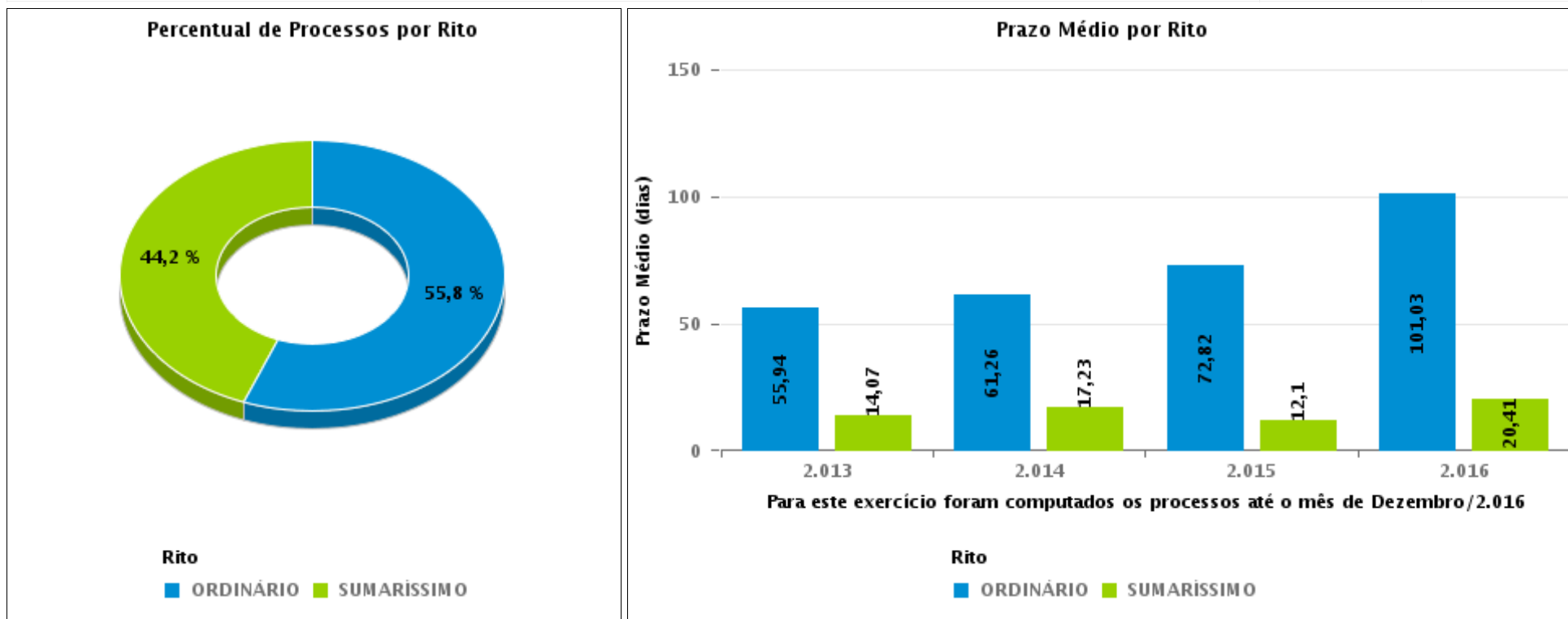



## COMPARATIVO DO PRAZO MÉDIO ENTRE A 1ª AUDIÊNCIA E O ENCERRAMENTO DA INSTRUÇÃO - VARA DO TRABALHO DE LUZIÂNIA

Data do encerramento da instrução entre 1/6/2016 e 30/6/2016 23:59:59

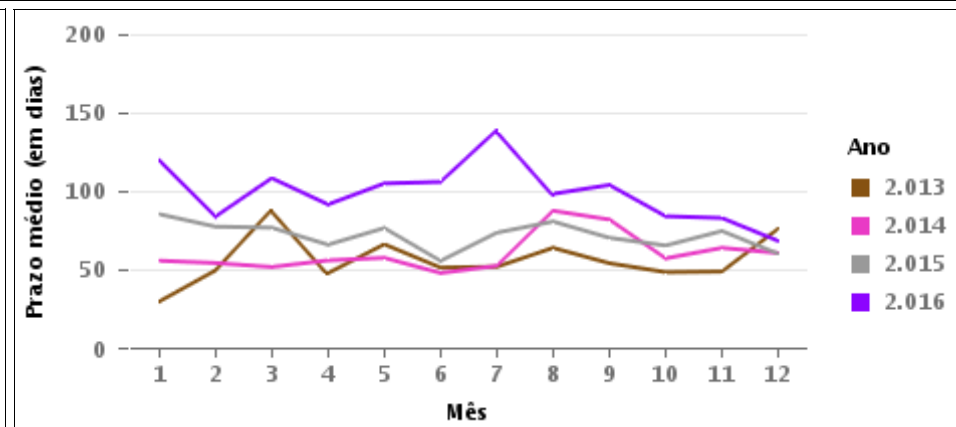
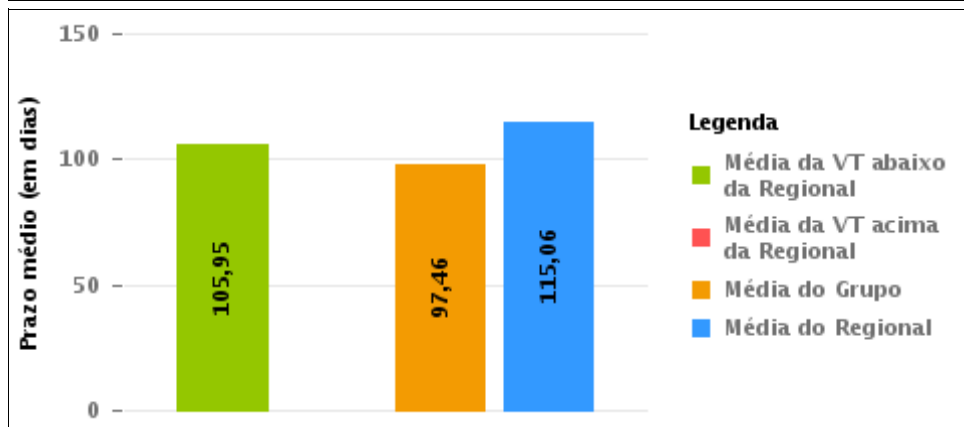
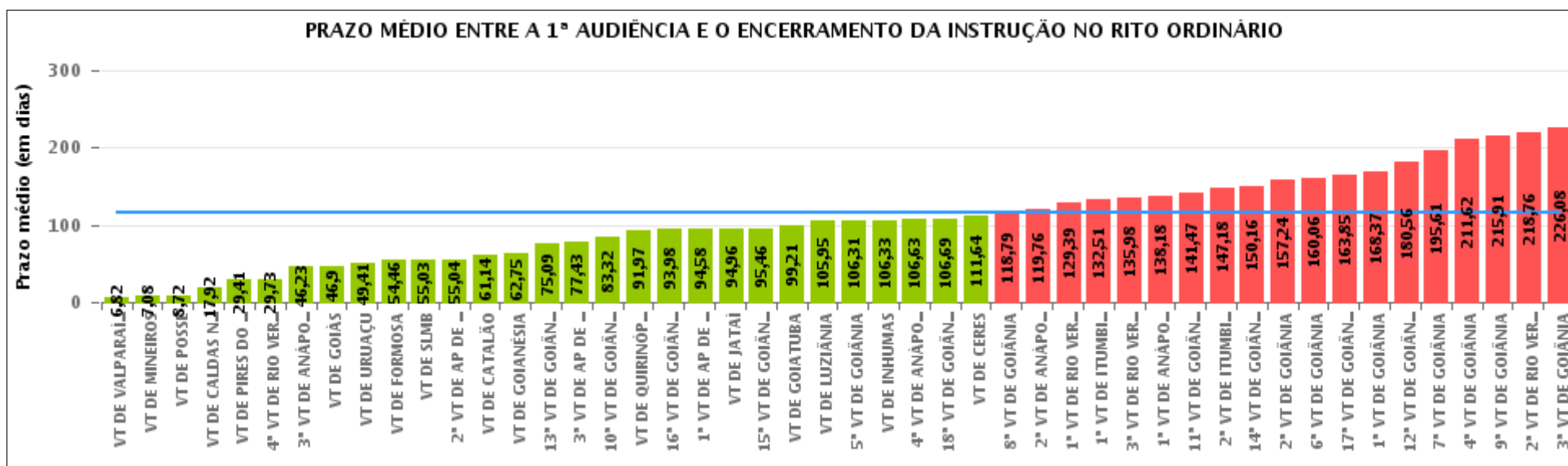

## COMPARATIVO DO PRAZO MÉDIO ENTRE A 1ª AUDIÊNCIA E O ENCERRAMENTO DA INSTRUÇÃO ENTRE AS VARAS DO GRUPO

Data do encerramento da instrução entre 1/6/2016 e 30/6/2016 23:59:59

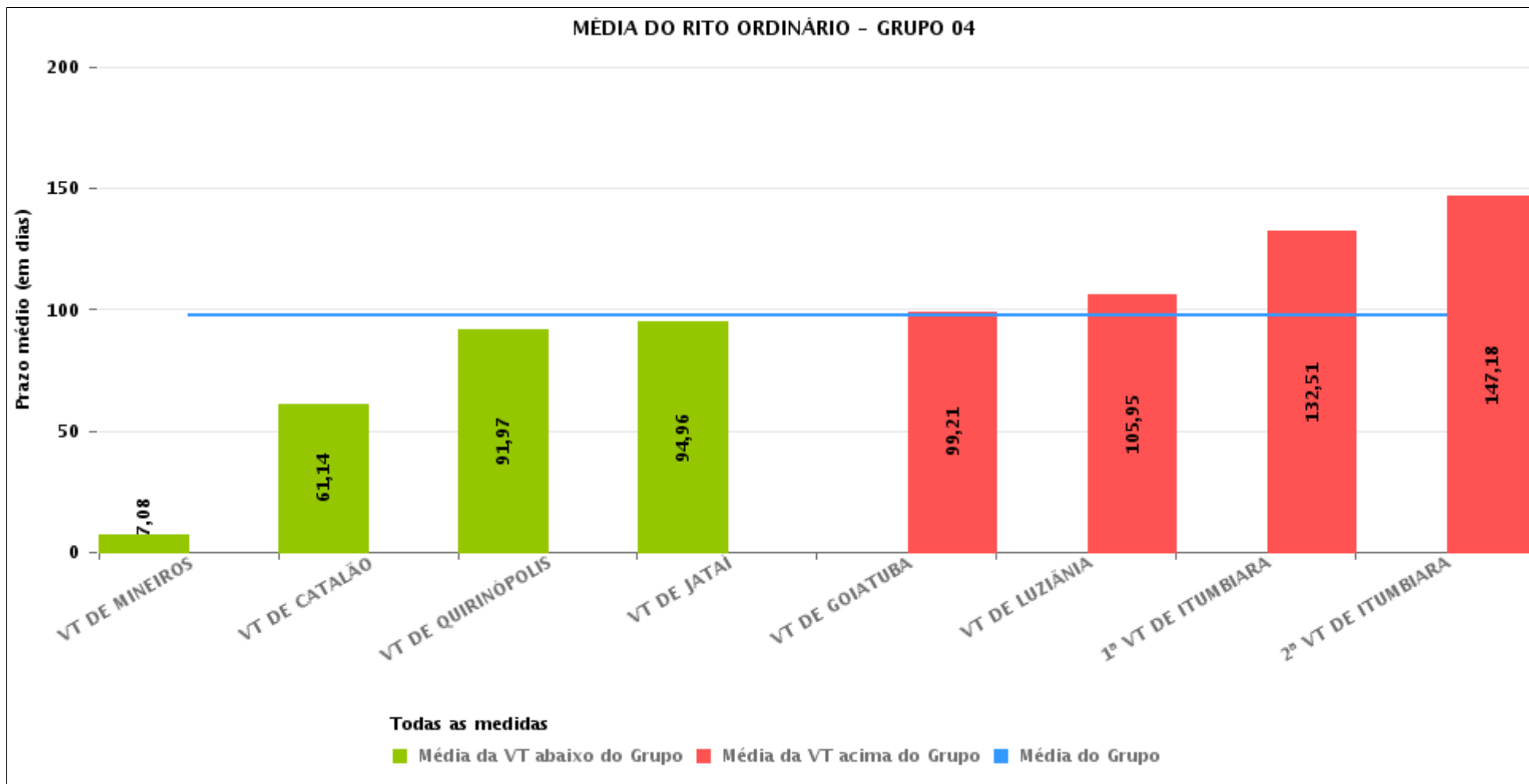



## PRAZO MÉDIO ENTRE A 1ª AUDIÊNCIA E O ENCERRAMENTO DA INSTRUÇÃO POR GRUPO

Data do encerramento da instrução entre 1/6/2016 e 30/6/2016 23:59:59

| Rito      | Grupo    | Qtd. Processos | Prazo Médio (dias) | Ranking |
|-----------|----------|----------------|--------------------|---------|
| ORDINÁRIO | GRUPO 01 | 54             | 8,72               | 1°      |
|           | GRUPO 02 | 106            | 45,72              | 2°      |
|           | GRUPO 06 | 402            | 72,32              | 3°      |
|           | GRUPO 04 | 839            | 97,46              | 4°      |
|           | GRUPO 03 | 742            | 105,53             | 5°      |
|           | GRUPO 05 | 3.179          | 131,45             | 6°      |

|  |  |  |   |
|--|--|--|---|
| <p>Legenda:</p> <p># Grupo 01 – Até 750<br/>VT de Posse</p> <p># Grupo 02 – De 751 a 1000<br/>VT de Formosa<br/>VT de Pires do Rio</p> <p># Grupo 03 – De 1001 a 1500<br/>VT de Ceres<br/>1ª VT de Anápolis<br/>2ª VT de Anápolis<br/>3ª VT de Anápolis<br/>4ª VT de Anápolis<br/>VT de Caldas Novas</p> | <p># Grupo 04 – De 1501 a 2000<br/>VT de Catalão<br/>VT de Goiatuba<br/>1ª VT de Itumbiara<br/>2ª VT de Itumbiara<br/>VT de Jataí<br/>VT de Luziânia<br/>VT de Mineiros<br/>VT de Quirinópolis</p> <p># Grupo 05 – De 2001 a 2500<br/>1ª VT de Goiânia<br/>2ª VT de Goiânia<br/>3ª VT de Goiânia<br/>4ª VT de Goiânia<br/>5ª VT de Goiânia<br/>6ª VT de Goiânia<br/>7ª VT de Goiânia</p> | <p>8ª VT de Goiânia<br/>9ª VT de Goiânia<br/>10ª VT de Goiânia<br/>11ª VT de Goiânia<br/>12ª VT de Goiânia<br/>13ª VT de Goiânia<br/>14ª VT de Goiânia<br/>15ª VT de Goiânia<br/>16ª VT de Goiânia<br/>17ª VT de Goiânia<br/>18ª VT de Goiânia<br/>VT de Goiás<br/>VT de Inhumas<br/>1ª VT de Rio Verde<br/>2ª VT de Rio Verde<br/>3ª VT de Rio Verde<br/>4ª VT de Rio Verde<br/>VT de Uruaçu<br/>VT de São Luis de Montes Belos<br/>VT de Valparaíso de Goiás</p> | <p>#Grupo 06 – A partir de 2500<br/>1ª VT de Aparecida de Goiânia<br/>2ª VT de Aparecida de Goiânia<br/>3ª VT de Aparecida de Goiânia<br/>VT de Goianésia</p> |
|--|--|--|---|



## PRAZO MÉDIO ENTRE A 1ª AUDIÊNCIA E O ENCERRAMENTO DA INSTRUÇÃO DE TODAS AS VARAS DO TRABALHO

Data do encerramento da instrução entre 1/6/2016 e 30/6/2016 23:59:59

### ORDINÁRIO

| Qtd. Processos | Prazo Médio (dias) |
|----------------|--------------------|
| 5.322          | 115,06             |

| Vara do Trabalho                             | Qtd Processos | Prazo Médio | Ranking |
|--|---------------|-------------|---------|
| VARA DO TRABALHO DE VALPARAÍSO DE GOIÁS      | 88            | 6,82        | 1°      |
| VARA DO TRABALHO DE MINEIROS                 | 38            | 7,08        | 2°      |
| VARA DO TRABALHO DE POSSE                    | 54            | 8,72        | 3°      |
| VARA DO TRABALHO DE CALDAS NOVAS             | 60            | 17,92       | 4°      |
| VARA DO TRABALHO DE PIRES DO RIO             | 37            | 29,41       | 5°      |
| 4ª VARA DO TRABALHO DE RIO VERDE             | 121           | 29,73       | 6°      |
| 3ª VARA DO TRABALHO DE ANÁPOLIS              | 71            | 46,23       | 7°      |
| VARA DO TRABALHO DE GOIÁS                    | 71            | 46,9        | 8°      |
| VARA DO TRABALHO DE URUAÇU                   | 130           | 49,41       | 9°      |
| VARA DO TRABALHO DE FORMOSA                  | 69            | 54,46       | 10°     |
| VARA DO TRABALHO DE SÃO LUIS DE MONTES BELOS | 59            | 55,03       | 11°     |
| 2ª VARA DO TRABALHO DE APARECIDA DE GOIÂNIA  | 105           | 55,04       | 12°     |
| VARA DO TRABALHO DE CATALÃO                  | 139           | 61,14       | 13°     |
| VARA DO TRABALHO DE GOIANÉSIA                | 107           | 62,75       | 14°     |
| 13ª VARA DO TRABALHO DE GOIÂNIA              | 98            | 75,09       | 15°     |
| 3ª VARA DO TRABALHO DE APARECIDA DE GOIÂNIA  | 81            | 77,43       | 16°     |
| 10ª VARA DO TRABALHO DE GOIÂNIA              | 115           | 83,32       | 17°     |
| VARA DO TRABALHO DE QUIRINÓPOLIS             | 151           | 91,97       | 18°     |
| 16ª VARA DO TRABALHO DE GOIÂNIA              | 119           | 93,98       | 19°     |
| 1ª VARA DO TRABALHO DE APARECIDA DE GOIÂNIA  | 109           | 94,58       | 20°     |
| VARA DO TRABALHO DE JATAÍ                    | 51            | 94,96       | 21°     |
| 15ª VARA DO TRABALHO DE GOIÂNIA              | 137           | 95,46       | 22°     |
| VARA DO TRABALHO DE GOIATUBA                 | 162           | 99,21       | 23°     |
| VARA DO TRABALHO DE LUZIÂNIA                 | 101           | 105,95      | 24°     |
| 5ª VARA DO TRABALHO DE GOIÂNIA               | 106           | 106,31      | 25°     |
| VARA DO TRABALHO DE INHUMAS                  | 180           | 106,33      | 26°     |



## PRAZO MÉDIO ENTRE A 1ª AUDIÊNCIA E O ENCERRAMENTO DA INSTRUÇÃO DE TODAS AS VARAS DO TRABALHO

### ORDINÁRIO

| Qtd. Processos | Prazo Médio (dias) |
|----------------|--------------------|
| 5.322          | 115,06             |

| Vara do Trabalho                 | Qtd Processos | Prazo Médio | Ranking |
|----------------------------------|---------------|-------------|---------|
| 4ª VARA DO TRABALHO DE ANÁPOLIS  | 70            | 106,63      | 27º     |
| 18ª VARA DO TRABALHO DE GOIÂNIA  | 105           | 106,69      | 28º     |
| VARA DO TRABALHO DE CERES        | 14            | 111,64      | 29º     |
| 8ª VARA DO TRABALHO DE GOIÂNIA   | 110           | 118,79      | 30º     |
| 2ª VARA DO TRABALHO DE ANÁPOLIS  | 429           | 119,76      | 31º     |
| 1ª VARA DO TRABALHO DE RIO VERDE | 164           | 129,39      | 32º     |
| 1ª VARA DO TRABALHO DE ITUMBIARA | 102           | 132,51      | 33º     |
| 3ª VARA DO TRABALHO DE RIO VERDE | 147           | 135,98      | 34º     |
| 1ª VARA DO TRABALHO DE ANÁPOLIS  | 98            | 138,18      | 35º     |
| 11ª VARA DO TRABALHO DE GOIÂNIA  | 86            | 141,47      | 36º     |
| 2ª VARA DO TRABALHO DE ITUMBIARA | 95            | 147,18      | 37º     |
| 14ª VARA DO TRABALHO DE GOIÂNIA  | 124           | 150,16      | 38º     |
| 2ª VARA DO TRABALHO DE GOIÂNIA   | 91            | 157,24      | 39º     |
| 6ª VARA DO TRABALHO DE GOIÂNIA   | 132           | 160,06      | 40º     |
| 17ª VARA DO TRABALHO DE GOIÂNIA  | 119           | 163,85      | 41º     |
| 1ª VARA DO TRABALHO DE GOIÂNIA   | 131           | 168,37      | 42º     |
| 12ª VARA DO TRABALHO DE GOIÂNIA  | 129           | 180,56      | 43º     |
| 7ª VARA DO TRABALHO DE GOIÂNIA   | 99            | 195,61      | 44º     |
| 4ª VARA DO TRABALHO DE GOIÂNIA   | 111           | 211,62      | 45º     |
| 9ª VARA DO TRABALHO DE GOIÂNIA   | 108           | 215,91      | 46º     |
| 2ª VARA DO TRABALHO DE RIO VERDE | 170           | 218,76      | 47º     |
| 3ª VARA DO TRABALHO DE GOIÂNIA   | 129           | 226,08      | 48º     |



## PRAZO MÉDIO ENTRE A 1ª AUDIÊNCIA E O ENCERRAMENTO DA INSTRUÇÃO - VARA DO TRABALHO DE LUZIÂNIA

Data do encerramento da instrução entre 1/6/2016 e 30/6/2016 23:59:59

### VARA DO TRABALHO DE LUZIÂNIA

#### ORDINÁRIO

| Qtd | Prazo Médio |
|-----|-------------|
| 100 | 105,95      |

| Nr. Processo                       | 1ª Aud.  | nc. Instruçã | Prazo |
|------------------------------------|----------|--------------|-------|
| ConPag - 0010942-07.2016.5.18.0131 | 02/06/16 | 02/06/16     | 0     |
| RTOrd - 0010012-86.2016.5.18.0131  | 16/02/16 | 09/06/16     | 114   |
| RTOrd - 0010017-11.2016.5.18.0131  | 10/03/16 | 15/06/16     | 97    |
| RTOrd - 0010026-70.2016.5.18.0131  | 22/02/16 | 22/06/16     | 121   |
| RTOrd - 0010027-55.2016.5.18.0131  | 10/03/16 | 22/06/16     | 104   |
| RTOrd - 0010036-17.2016.5.18.0131  | 21/03/16 | 28/06/16     | 99    |
| RTOrd - 0010041-39.2016.5.18.0131  | 02/03/16 | 17/06/16     | 107   |
| RTOrd - 0010045-76.2016.5.18.0131  | 02/03/16 | 30/06/16     | 120   |
| RTOrd - 0010083-88.2016.5.18.0131  | 18/02/16 | 02/06/16     | 105   |
| RTOrd - 0010090-80.2016.5.18.0131  | 23/02/16 | 14/06/16     | 112   |
| RTOrd - 0010155-75.2016.5.18.0131  | 03/03/16 | 03/06/16     | 92    |
| RTOrd - 0010158-02.2016.5.18.0011  | 08/03/16 | 21/06/16     | 105   |
| RTOrd - 0010158-30.2016.5.18.0131  | 29/02/16 | 14/06/16     | 106   |
| RTOrd - 0010161-82.2016.5.18.0131  | 10/03/16 | 22/06/16     | 104   |
| RTOrd - 0010183-43.2016.5.18.0131  | 10/03/16 | 22/06/16     | 104   |
| RTOrd - 0010184-28.2016.5.18.0131  | 01/03/16 | 14/06/16     | 105   |
| RTOrd - 0010201-64.2016.5.18.0131  | 16/03/16 | 21/06/16     | 97    |
| RTOrd - 0010203-34.2016.5.18.0131  | 16/03/16 | 21/06/16     | 97    |
| RTOrd - 0010282-13.2016.5.18.0131  | 07/03/16 | 21/06/16     | 106   |
| RTOrd - 0010321-10.2016.5.18.0131  | 31/03/16 | 02/06/16     | 63    |
| RTOrd - 0010324-62.2016.5.18.0131  | 14/03/16 | 28/06/16     | 106   |
| RTOrd - 0010388-72.2016.5.18.0131  | 15/03/16 | 28/06/16     | 105   |

**Legenda:**

1ª Aud.: Data da primeira audiência que ocorrer, Inicial ou UNA;

Enc. da Instrução: Data da conclusão para proferir sentença;

Prazo: Quantidade de dias decorridos da 1ª aud. até o encerramento da instrução.





## PRAZO MÉDIO ENTRE A 1ª AUDIÊNCIA E O ENCERRAMENTO DA INSTRUÇÃO - VARA DO TRABALHO DE LUZIÂNIA

### VARA DO TRABALHO DE LUZIÂNIA

#### ORDINÁRIO

| Qtd | Prazo Médio |
|-----|-------------|
| 100 | 105,95      |

| Nr. Processo                       | 1ª Aud.  | nc. Instruça | Prazo |
|------------------------------------|----------|--------------|-------|
| RTOOrd - 0010395-64.2016.5.18.0131 | 07/04/16 | 29/06/16     | 83    |
| RTOOrd - 0010514-25.2016.5.18.0131 | 02/05/16 | 28/06/16     | 57    |
| RTOOrd - 0010542-90.2016.5.18.0131 | 11/04/16 | 13/06/16     | 63    |
| RTOOrd - 0010637-57.2015.5.18.0131 | 28/04/15 | 01/06/16     | 400   |
| RTOOrd - 0010771-84.2015.5.18.0131 | 28/05/15 | 03/06/16     | 372   |
| RTOOrd - 0010919-61.2016.5.18.0131 | 01/06/16 | 01/06/16     | 0     |
| RTOOrd - 0010919-61.2016.5.18.0131 | 01/06/16 | 29/06/16     | 28    |
| RTOOrd - 0010952-51.2016.5.18.0131 | 30/06/16 | 30/06/16     | 0     |
| RTOOrd - 0010957-73.2016.5.18.0131 | 02/06/16 | 15/06/16     | 13    |
| RTOOrd - 0010961-13.2016.5.18.0131 | 01/06/16 | 01/06/16     | 0     |
| RTOOrd - 0010962-95.2016.5.18.0131 | 30/06/16 | 30/06/16     | 0     |
| RTOOrd - 0010975-94.2016.5.18.0131 | 02/06/16 | 02/06/16     | 0     |
| RTOOrd - 0011016-61.2016.5.18.0131 | 16/06/16 | 16/06/16     | 0     |
| RTOOrd - 0011017-46.2016.5.18.0131 | 01/06/16 | 01/06/16     | 0     |
| RTOOrd - 0011030-45.2016.5.18.0131 | 16/06/16 | 16/06/16     | 0     |
| RTOOrd - 0011032-15.2016.5.18.0131 | 16/06/16 | 16/06/16     | 0     |
| RTOOrd - 0011047-81.2016.5.18.0131 | 16/06/16 | 16/06/16     | 0     |
| RTOOrd - 0011048-66.2016.5.18.0131 | 16/06/16 | 16/06/16     | 0     |
| RTOOrd - 0011057-28.2016.5.18.0131 | 02/06/16 | 02/06/16     | 0     |
| RTOOrd - 0011058-13.2016.5.18.0131 | 16/06/16 | 16/06/16     | 0     |
| RTOOrd - 0011071-12.2016.5.18.0131 | 02/06/16 | 02/06/16     | 0     |
| RTOOrd - 0011080-71.2016.5.18.0131 | 10/06/16 | 10/06/16     | 0     |
| RTOOrd - 0011085-93.2016.5.18.0131 | 22/06/16 | 22/06/16     | 0     |
| RTOOrd - 0011107-54.2016.5.18.0131 | 22/06/16 | 22/06/16     | 0     |
| RTOOrd - 0011108-39.2016.5.18.0131 | 30/06/16 | 30/06/16     | 0     |

**Legenda:**

1ª Aud.: Data da primeira audiência que ocorrer, Inicial ou UNA;

Enc. da Instrução: Data da conclusão para proferir sentença;

Prazo: Quantidade de dias decorridos da 1ª aud. até o encerramento da instrução.



## PRAZO MÉDIO ENTRE A 1ª AUDIÊNCIA E O ENCERRAMENTO DA INSTRUÇÃO - VARA DO TRABALHO DE LUZIÂNIA

### VARA DO TRABALHO DE LUZIÂNIA

#### ORDINÁRIO

| Qtd | Prazo Médio |
|-----|-------------|
| 100 | 105,95      |

| Nr. Processo                      | 1ª Aud.  | nc. Instruçã | Prazo |
|-----------------------------------|----------|--------------|-------|
| RTOrd - 0011109-24.2016.5.18.0131 | 22/06/16 | 22/06/16     | 0     |
| RTOrd - 0011117-98.2016.5.18.0131 | 10/06/16 | 21/06/16     | 11    |
| RTOrd - 0011119-68.2016.5.18.0131 | 15/06/16 | 22/06/16     | 7     |
| RTOrd - 0011121-38.2016.5.18.0131 | 15/06/16 | 15/06/16     | 0     |
| RTOrd - 0011125-75.2016.5.18.0131 | 15/06/16 | 15/06/16     | 0     |
| RTOrd - 0011131-19.2015.5.18.0131 | 15/07/15 | 15/06/16     | 336   |
| RTOrd - 0011139-59.2016.5.18.0131 | 16/06/16 | 16/06/16     | 0     |
| RTOrd - 0011147-36.2016.5.18.0131 | 15/06/16 | 15/06/16     | 0     |
| RTOrd - 0011151-73.2016.5.18.0131 | 15/06/16 | 15/06/16     | 0     |
| RTOrd - 0011153-43.2016.5.18.0131 | 22/06/16 | 22/06/16     | 0     |
| RTOrd - 0011155-13.2016.5.18.0131 | 22/06/16 | 22/06/16     | 0     |
| RTOrd - 0011157-80.2016.5.18.0131 | 21/06/16 | 21/06/16     | 0     |
| RTOrd - 0011159-50.2016.5.18.0131 | 21/06/16 | 21/06/16     | 0     |
| RTOrd - 0011165-57.2016.5.18.0131 | 29/06/16 | 29/06/16     | 0     |
| RTOrd - 0011173-34.2016.5.18.0131 | 29/06/16 | 30/06/16     | 1     |
| RTOrd - 0011175-04.2016.5.18.0131 | 10/06/16 | 10/06/16     | 0     |
| RTOrd - 0011177-71.2016.5.18.0131 | 29/06/16 | 29/06/16     | 0     |
| RTOrd - 0011179-41.2016.5.18.0131 | 29/06/16 | 29/06/16     | 0     |
| RTOrd - 0011195-92.2016.5.18.0131 | 29/06/16 | 29/06/16     | 0     |
| RTOrd - 0011197-62.2016.5.18.0131 | 29/06/16 | 29/06/16     | 0     |
| RTOrd - 0011201-02.2016.5.18.0131 | 30/06/16 | 30/06/16     | 0     |
| RTOrd - 0011205-73.2015.5.18.0131 | 28/07/15 | 01/06/16     | 309   |
| RTOrd - 0011226-15.2016.5.18.0131 | 10/06/16 | 10/06/16     | 0     |
| RTOrd - 0011234-89.2016.5.18.0131 | 10/06/16 | 29/06/16     | 19    |
| RTOrd - 0011237-44.2016.5.18.0131 | 10/06/16 | 10/06/16     | 0     |

**Legenda:**

1ª Aud.: Data da primeira audiência que ocorrer, Inicial ou UNA;

Enc. da Instrução: Data da conclusão para proferir sentença;

Prazo: Quantidade de dias decorridos da 1ª aud. até o encerramento da instrução.



## PRAZO MÉDIO ENTRE A 1ª AUDIÊNCIA E O ENCERRAMENTO DA INSTRUÇÃO - VARA DO TRABALHO DE LUZIÂNIA

### VARA DO TRABALHO DE LUZIÂNIA

#### ORDINÁRIO

| Qtd | Prazo Médio |
|-----|-------------|
| 100 | 105,95      |

| Nr. Processo                      | 1ª Aud.  | nc. Instruçã | Prazo |
|-----------------------------------|----------|--------------|-------|
| RTOrd - 0011249-92.2015.5.18.0131 | 10/08/15 | 01/06/16     | 296   |
| RTOrd - 0011292-29.2015.5.18.0131 | 13/08/15 | 21/06/16     | 313   |
| RTOrd - 0011333-93.2015.5.18.0131 | 21/07/15 | 03/06/16     | 318   |
| RTOrd - 0011337-33.2015.5.18.0131 | 19/08/15 | 16/06/16     | 302   |
| RTOrd - 0011338-18.2015.5.18.0131 | 19/08/15 | 21/06/16     | 307   |
| RTOrd - 0011363-31.2015.5.18.0131 | 19/08/15 | 06/06/16     | 292   |
| RTOrd - 0011532-52.2014.5.18.0131 | 24/09/14 | 14/06/16     | 629   |
| RTOrd - 0011541-77.2015.5.18.0131 | 08/09/15 | 03/06/16     | 269   |
| RTOrd - 0011559-35.2014.5.18.0131 | 30/09/14 | 16/06/16     | 625   |
| RTOrd - 0011607-57.2015.5.18.0131 | 22/01/16 | 29/06/16     | 159   |
| RTOrd - 0011668-15.2015.5.18.0131 | 24/09/15 | 28/06/16     | 278   |
| RTOrd - 0011678-59.2015.5.18.0131 | 27/10/15 | 15/06/16     | 232   |
| RTOrd - 0011749-61.2015.5.18.0131 | 07/10/15 | 29/06/16     | 266   |
| RTOrd - 0011754-83.2015.5.18.0131 | 16/09/15 | 10/06/16     | 268   |
| RTOrd - 0011767-82.2015.5.18.0131 | 08/10/15 | 05/06/16     | 241   |
| RTOrd - 0011902-94.2015.5.18.0131 | 27/10/15 | 14/06/16     | 231   |
| RTOrd - 0011947-98.2015.5.18.0131 | 06/11/15 | 29/06/16     | 236   |
| RTOrd - 0012100-34.2015.5.18.0131 | 17/11/15 | 28/06/16     | 224   |
| RTOrd - 0012131-54.2015.5.18.0131 | 03/03/16 | 15/06/16     | 104   |
| RTOrd - 0012364-51.2015.5.18.0131 | 26/01/16 | 28/06/16     | 154   |
| RTOrd - 0012399-11.2015.5.18.0131 | 04/02/16 | 02/06/16     | 119   |
| RTOrd - 0012403-48.2015.5.18.0131 | 02/03/16 | 28/06/16     | 118   |
| RTOrd - 0012460-66.2015.5.18.0131 | 02/02/16 | 09/06/16     | 128   |
| RTOrd - 0012476-20.2015.5.18.0131 | 02/02/16 | 09/06/16     | 128   |
| RTOrd - 0012480-57.2015.5.18.0131 | 22/02/16 | 21/06/16     | 120   |

**Legenda:**

1ª Aud.: Data da primeira audiência que ocorrer, Inicial ou UNA;

Enc. da Instrução: Data da conclusão para proferir sentença;

Prazo: Quantidade de dias decorridos da 1ª aud. até o encerramento da instrução.



## PRAZO MÉDIO ENTRE A 1ª AUDIÊNCIA E O ENCERRAMENTO DA INSTRUÇÃO - VARA DO TRABALHO DE LUZIÂNIA

### VARA DO TRABALHO DE LUZIÂNIA

#### ORDINÁRIO

| Qtd | Prazo Médio |
|-----|-------------|
| 100 | 105,95      |

| Nr. Processo                       | 1ª Aud.  | nc. Instruçã | Prazo |
|------------------------------------|----------|--------------|-------|
| RTOOrd - 0012482-27.2015.5.18.0131 | 15/02/16 | 02/06/16     | 108   |
| RTOOrd - 0012507-40.2015.5.18.0131 | 18/02/16 | 02/06/16     | 105   |
| RTOOrd - 0012522-09.2015.5.18.0131 | 15/02/16 | 24/06/16     | 130   |
| RTOOrd - 0012527-31.2015.5.18.0131 | 18/02/16 | 30/06/16     | 133   |

**Legenda:**

1ª Aud.: Data da primeira audiência que ocorrer, Inicial ou UNA;

Enc. da Instrução: Data da conclusão para proferir sentença;

Prazo: Quantidade de dias decorridos da 1ª aud. até o encerramento da instrução.



## PRAZO MÉDIO ENTRE A 1ª AUDIÊNCIA E O ENCERRAMENTO DA INSTRUÇÃO - VARA DO TRABALHO DE LUZIÂNIA

Data do encerramento da instrução entre 1/6/2016 e 30/6/2016 23:59:59

### Sem magistrado

#### ORDINÁRIO

| Qtd | Prazo Médio |
|-----|-------------|
| 100 | 105,95      |

| Nr. Processo                       | 1ª Aud.  | Enc. Instrução. | Prazo |
|------------------------------------|----------|-----------------|-------|
| ConPag - 0010942-07.2016.5.18.0131 | 02/06/16 | 02/06/16        | 0     |
| RTOrd - 0010012-86.2016.5.18.0131  | 16/02/16 | 09/06/16        | 114   |
| RTOrd - 0010017-11.2016.5.18.0131  | 10/03/16 | 15/06/16        | 97    |
| RTOrd - 0010026-70.2016.5.18.0131  | 22/02/16 | 22/06/16        | 121   |
| RTOrd - 0010027-55.2016.5.18.0131  | 10/03/16 | 22/06/16        | 104   |
| RTOrd - 0010036-17.2016.5.18.0131  | 21/03/16 | 28/06/16        | 99    |
| RTOrd - 0010041-39.2016.5.18.0131  | 02/03/16 | 17/06/16        | 107   |
| RTOrd - 0010045-76.2016.5.18.0131  | 02/03/16 | 30/06/16        | 120   |
| RTOrd - 0010083-88.2016.5.18.0131  | 18/02/16 | 02/06/16        | 105   |
| RTOrd - 0010090-80.2016.5.18.0131  | 23/02/16 | 14/06/16        | 112   |
| RTOrd - 0010155-75.2016.5.18.0131  | 03/03/16 | 03/06/16        | 92    |
| RTOrd - 0010158-02.2016.5.18.0011  | 08/03/16 | 21/06/16        | 105   |
| RTOrd - 0010158-30.2016.5.18.0131  | 29/02/16 | 14/06/16        | 106   |
| RTOrd - 0010161-82.2016.5.18.0131  | 10/03/16 | 22/06/16        | 104   |
| RTOrd - 0010183-43.2016.5.18.0131  | 10/03/16 | 22/06/16        | 104   |
| RTOrd - 0010184-28.2016.5.18.0131  | 01/03/16 | 14/06/16        | 105   |
| RTOrd - 0010201-64.2016.5.18.0131  | 16/03/16 | 21/06/16        | 97    |
| RTOrd - 0010203-34.2016.5.18.0131  | 16/03/16 | 21/06/16        | 97    |
| RTOrd - 0010282-13.2016.5.18.0131  | 07/03/16 | 21/06/16        | 106   |
| RTOrd - 0010321-10.2016.5.18.0131  | 31/03/16 | 02/06/16        | 63    |
| RTOrd - 0010324-62.2016.5.18.0131  | 14/03/16 | 28/06/16        | 106   |

**Legenda:**

**1ª Aud.:** Data da primeira audiência que ocorrer, Inicial ou UNA;

**Enc. da Instrução:** Data da conclusão para proferir sentença;

**Prazo:** Quantidade de dias decorridos da 1ª aud. até o encerramento da instrução.



## PRAZO MÉDIO ENTRE A 1ª AUDIÊNCIA E O ENCERRAMENTO DA INSTRUÇÃO - VARA DO TRABALHO DE LUZIÂNIA

### Sem magistrado

#### ORDINÁRIO

| Qtd | Prazo Médio |
|-----|-------------|
| 100 | 105,95      |

| Nr. Processo                      | 1ª Aud.  | Enc. Instrução. | Prazo |
|-----------------------------------|----------|-----------------|-------|
| RTOrd - 0010388-72.2016.5.18.0131 | 15/03/16 | 28/06/16        | 105   |
| RTOrd - 0010395-64.2016.5.18.0131 | 07/04/16 | 29/06/16        | 83    |
| RTOrd - 0010514-25.2016.5.18.0131 | 02/05/16 | 28/06/16        | 57    |
| RTOrd - 0010542-90.2016.5.18.0131 | 11/04/16 | 13/06/16        | 63    |
| RTOrd - 0010637-57.2015.5.18.0131 | 28/04/15 | 01/06/16        | 400   |
| RTOrd - 0010771-84.2015.5.18.0131 | 28/05/15 | 03/06/16        | 372   |
| RTOrd - 0010919-61.2016.5.18.0131 | 01/06/16 | 01/06/16        | 0     |
| RTOrd - 0010919-61.2016.5.18.0131 | 01/06/16 | 29/06/16        | 28    |
| RTOrd - 0010952-51.2016.5.18.0131 | 30/06/16 | 30/06/16        | 0     |
| RTOrd - 0010957-73.2016.5.18.0131 | 02/06/16 | 15/06/16        | 13    |
| RTOrd - 0010961-13.2016.5.18.0131 | 01/06/16 | 01/06/16        | 0     |
| RTOrd - 0010962-95.2016.5.18.0131 | 30/06/16 | 30/06/16        | 0     |
| RTOrd - 0010975-94.2016.5.18.0131 | 02/06/16 | 02/06/16        | 0     |
| RTOrd - 0011016-61.2016.5.18.0131 | 16/06/16 | 16/06/16        | 0     |
| RTOrd - 0011017-46.2016.5.18.0131 | 01/06/16 | 01/06/16        | 0     |
| RTOrd - 0011030-45.2016.5.18.0131 | 16/06/16 | 16/06/16        | 0     |
| RTOrd - 0011032-15.2016.5.18.0131 | 16/06/16 | 16/06/16        | 0     |
| RTOrd - 0011047-81.2016.5.18.0131 | 16/06/16 | 16/06/16        | 0     |
| RTOrd - 0011048-66.2016.5.18.0131 | 16/06/16 | 16/06/16        | 0     |
| RTOrd - 0011057-28.2016.5.18.0131 | 02/06/16 | 02/06/16        | 0     |
| RTOrd - 0011058-13.2016.5.18.0131 | 16/06/16 | 16/06/16        | 0     |
| RTOrd - 0011071-12.2016.5.18.0131 | 02/06/16 | 02/06/16        | 0     |
| RTOrd - 0011080-71.2016.5.18.0131 | 10/06/16 | 10/06/16        | 0     |
| RTOrd - 0011085-93.2016.5.18.0131 | 22/06/16 | 22/06/16        | 0     |

**Legenda:**  
1ª Aud.: Data da primeira audiência que ocorrer, Inicial ou UNA;  
Enc. da Instrução: Data da conclusão para proferir sentença;  
Prazo: Quantidade de dias decorridos da 1ª aud. até o encerramento da instrução.



## PRAZO MÉDIO ENTRE A 1ª AUDIÊNCIA E O ENCERRAMENTO DA INSTRUÇÃO - VARA DO TRABALHO DE LUZIÂNIA

Sem magistrado

ORDINÁRIO

| Qtd | Prazo Médio |
|-----|-------------|
| 100 | 105,95      |

| Nr. Processo                      | 1ª Aud.  | Enc. Instrução. | Prazo |
|-----------------------------------|----------|-----------------|-------|
| RTOrd - 0011107-54.2016.5.18.0131 | 22/06/16 | 22/06/16        | 0     |
| RTOrd - 0011108-39.2016.5.18.0131 | 30/06/16 | 30/06/16        | 0     |
| RTOrd - 0011109-24.2016.5.18.0131 | 22/06/16 | 22/06/16        | 0     |
| RTOrd - 0011117-98.2016.5.18.0131 | 10/06/16 | 21/06/16        | 11    |
| RTOrd - 0011119-68.2016.5.18.0131 | 15/06/16 | 22/06/16        | 7     |
| RTOrd - 0011121-38.2016.5.18.0131 | 15/06/16 | 15/06/16        | 0     |
| RTOrd - 0011125-75.2016.5.18.0131 | 15/06/16 | 15/06/16        | 0     |
| RTOrd - 0011131-19.2015.5.18.0131 | 15/07/15 | 15/06/16        | 336   |
| RTOrd - 0011139-59.2016.5.18.0131 | 16/06/16 | 16/06/16        | 0     |
| RTOrd - 0011147-36.2016.5.18.0131 | 15/06/16 | 15/06/16        | 0     |
| RTOrd - 0011151-73.2016.5.18.0131 | 15/06/16 | 15/06/16        | 0     |
| RTOrd - 0011153-43.2016.5.18.0131 | 22/06/16 | 22/06/16        | 0     |
| RTOrd - 0011155-13.2016.5.18.0131 | 22/06/16 | 22/06/16        | 0     |
| RTOrd - 0011157-80.2016.5.18.0131 | 21/06/16 | 21/06/16        | 0     |
| RTOrd - 0011159-50.2016.5.18.0131 | 21/06/16 | 21/06/16        | 0     |
| RTOrd - 0011165-57.2016.5.18.0131 | 29/06/16 | 29/06/16        | 0     |
| RTOrd - 0011173-34.2016.5.18.0131 | 29/06/16 | 30/06/16        | 1     |
| RTOrd - 0011175-04.2016.5.18.0131 | 10/06/16 | 10/06/16        | 0     |
| RTOrd - 0011177-71.2016.5.18.0131 | 29/06/16 | 29/06/16        | 0     |
| RTOrd - 0011179-41.2016.5.18.0131 | 29/06/16 | 29/06/16        | 0     |
| RTOrd - 0011195-92.2016.5.18.0131 | 29/06/16 | 29/06/16        | 0     |
| RTOrd - 0011197-62.2016.5.18.0131 | 29/06/16 | 29/06/16        | 0     |
| RTOrd - 0011201-02.2016.5.18.0131 | 30/06/16 | 30/06/16        | 0     |
| RTOrd - 0011205-73.2015.5.18.0131 | 28/07/15 | 01/06/16        | 309   |

**Legenda:**  
1ª Aud.: Data da primeira audiência que ocorrer, Inicial ou UNA;  
Enc. da Instrução: Data da conclusão para proferir sentença;  
Prazo: Quantidade de dias decorridos da 1ª aud. até o encerramento da instrução.



## PRAZO MÉDIO ENTRE A 1ª AUDIÊNCIA E O ENCERRAMENTO DA INSTRUÇÃO - VARA DO TRABALHO DE LUZIÂNIA

Sem magistrado

ORDINÁRIO

| Qtd | Prazo Médio |
|-----|-------------|
| 100 | 105,95      |

| Nr. Processo                      | 1ª Aud.  | Enc. Instrução. | Prazo |
|-----------------------------------|----------|-----------------|-------|
| RTOrd - 0011226-15.2016.5.18.0131 | 10/06/16 | 10/06/16        | 0     |
| RTOrd - 0011234-89.2016.5.18.0131 | 10/06/16 | 29/06/16        | 19    |
| RTOrd - 0011237-44.2016.5.18.0131 | 10/06/16 | 10/06/16        | 0     |
| RTOrd - 0011249-92.2015.5.18.0131 | 10/08/15 | 01/06/16        | 296   |
| RTOrd - 0011292-29.2015.5.18.0131 | 13/08/15 | 21/06/16        | 313   |
| RTOrd - 0011333-93.2015.5.18.0131 | 21/07/15 | 03/06/16        | 318   |
| RTOrd - 0011337-33.2015.5.18.0131 | 19/08/15 | 16/06/16        | 302   |
| RTOrd - 0011338-18.2015.5.18.0131 | 19/08/15 | 21/06/16        | 307   |
| RTOrd - 0011363-31.2015.5.18.0131 | 19/08/15 | 06/06/16        | 292   |
| RTOrd - 0011532-52.2014.5.18.0131 | 24/09/14 | 14/06/16        | 629   |
| RTOrd - 0011541-77.2015.5.18.0131 | 08/09/15 | 03/06/16        | 269   |
| RTOrd - 0011559-35.2014.5.18.0131 | 30/09/14 | 16/06/16        | 625   |
| RTOrd - 0011607-57.2015.5.18.0131 | 22/01/16 | 29/06/16        | 159   |
| RTOrd - 0011668-15.2015.5.18.0131 | 24/09/15 | 28/06/16        | 278   |
| RTOrd - 0011678-59.2015.5.18.0131 | 27/10/15 | 15/06/16        | 232   |
| RTOrd - 0011749-61.2015.5.18.0131 | 07/10/15 | 29/06/16        | 266   |
| RTOrd - 0011754-83.2015.5.18.0131 | 16/09/15 | 10/06/16        | 268   |
| RTOrd - 0011767-82.2015.5.18.0131 | 08/10/15 | 05/06/16        | 241   |
| RTOrd - 0011902-94.2015.5.18.0131 | 27/10/15 | 14/06/16        | 231   |
| RTOrd - 0011947-98.2015.5.18.0131 | 06/11/15 | 29/06/16        | 236   |
| RTOrd - 0012100-34.2015.5.18.0131 | 17/11/15 | 28/06/16        | 224   |
| RTOrd - 0012131-54.2015.5.18.0131 | 03/03/16 | 15/06/16        | 104   |
| RTOrd - 0012364-51.2015.5.18.0131 | 26/01/16 | 28/06/16        | 154   |
| RTOrd - 0012399-11.2015.5.18.0131 | 04/02/16 | 02/06/16        | 119   |

**Legenda:**  
1ª Aud.: Data da primeira audiência que ocorrer, Inicial ou UNA;  
Enc. da Instrução: Data da conclusão para proferir sentença;  
Prazo: Quantidade de dias decorridos da 1ª aud. até o encerramento da instrução.





**PRAZO MÉDIO ENTRE A 1ª AUDIÊNCIA E O ENCERRAMENTO DA INSTRUÇÃO - VARA DO TRABALHO DE LUZIÂNIA**

**Sem magistrado**

**ORDINÁRIO**

| Qtd | Prazo Médio |
|-----|-------------|
| 100 | 105,95      |

| Nr. Processo                      | 1ª Aud.  | Enc. Instrução. | Prazo |
|-----------------------------------|----------|-----------------|-------|
| RTOrd - 0012403-48.2015.5.18.0131 | 02/03/16 | 28/06/16        | 118   |
| RTOrd - 0012460-66.2015.5.18.0131 | 02/02/16 | 09/06/16        | 128   |
| RTOrd - 0012476-20.2015.5.18.0131 | 02/02/16 | 09/06/16        | 128   |
| RTOrd - 0012480-57.2015.5.18.0131 | 22/02/16 | 21/06/16        | 120   |
| RTOrd - 0012482-27.2015.5.18.0131 | 15/02/16 | 02/06/16        | 108   |
| RTOrd - 0012507-40.2015.5.18.0131 | 18/02/16 | 02/06/16        | 105   |
| RTOrd - 0012522-09.2015.5.18.0131 | 15/02/16 | 24/06/16        | 130   |
| RTOrd - 0012527-31.2015.5.18.0131 | 18/02/16 | 30/06/16        | 133   |

**Legenda:**

**1ª Aud.:** Data da primeira audiência que ocorrer, Inicial ou UNA;

**Enc. da Instrução:** Data da conclusão para proferir sentença;

**Prazo:** Quantidade de dias decorridos da 1ª aud. até o encerramento da instrução.