

## Conceituação

Tema	Prazos Processuais
<b>Relatórios</b>	Evolução Histórica Comparativo por VT Comparativo por Grupo Por Grupo Por VT Por Processo Por Magistrado
<b>Resumo</b>	Apresenta o prazo médio entre a realização da primeira audiência e o encerramento da instrução.
<b>Descrição</b>	O prazo médio é obtido calculando-se a quantidade de dias decorridos entre a data da primeira audiência e a data do encerramento da instrução. Os dados são extraídos baseando-se nos seguintes itens do e-Gestão:  265 e 90265 - Da realização da primeira audiência até o encerramento da instrução processual na fase de conhecimento – rito sumaríssimo;  266 e 90266 – Da realização da primeira audiência até o encerramento da instrução processual na fase de conhecimento – exceto rito sumaríssimo (ordinário)
<b>Origem da informação</b>	e-Gestão
<b>Critérios e transformações</b>	Coletado do e-Gestão, consolidado, otimizado e classificado para análise.
<b>Análises possíveis</b>	Prazo médio entre a realização da primeira audiência e o encerramento da instrução processual na fase de conhecimento, detalhado de forma Geral, Por grupo, por VT, Por Processo e Por Magistrado.



## EVOLUÇÃO HISTÓRICA DOS PRAZOS PROCESSUAIS ENTRE A 1ª AUDIÊNCIA E O ENCERRAMENTO DA INSTRUÇÃO - VARA DO TRABALHO DE CATALÃO

Data do encerramento da instrução entre 1/6/2016 e 30/6/2016 23:59:59

Rito	Qtd	Prazo Médio
ORDINÁRIO	139	61,14
SUMARÍSSIMO	104	30,69
<b>Total/Média</b>	<b>243</b>	<b>48,11</b>

Percentual de Processos por Rito

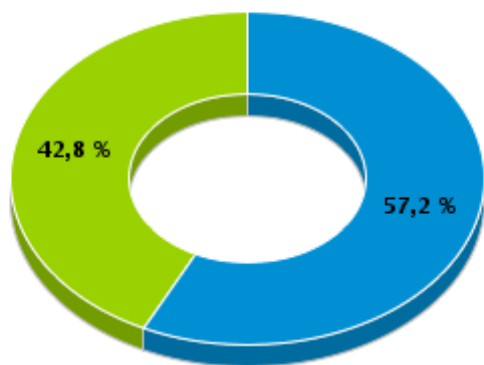

Rito

■ ORDINÁRIO ■ SUMARÍSSIMO

Prazo Médio por Rito

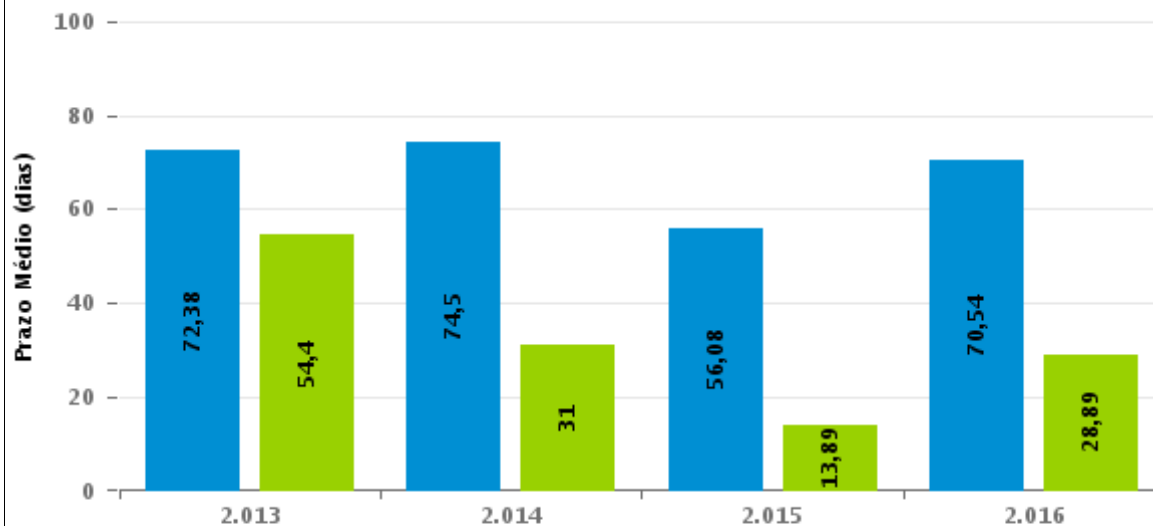

Para este exercício foram computados os processos até o mês de Dezembro/2.016

Rito

■ ORDINÁRIO ■ SUMARÍSSIMO



## COMPARATIVO DO PRAZO MÉDIO ENTRE A 1ª AUDIÊNCIA E O ENCERRAMENTO DA INSTRUÇÃO - VARA DO TRABALHO DE CATALÃO

Data do encerramento da instrução entre 1/6/2016 e 30/6/2016 23:59:59

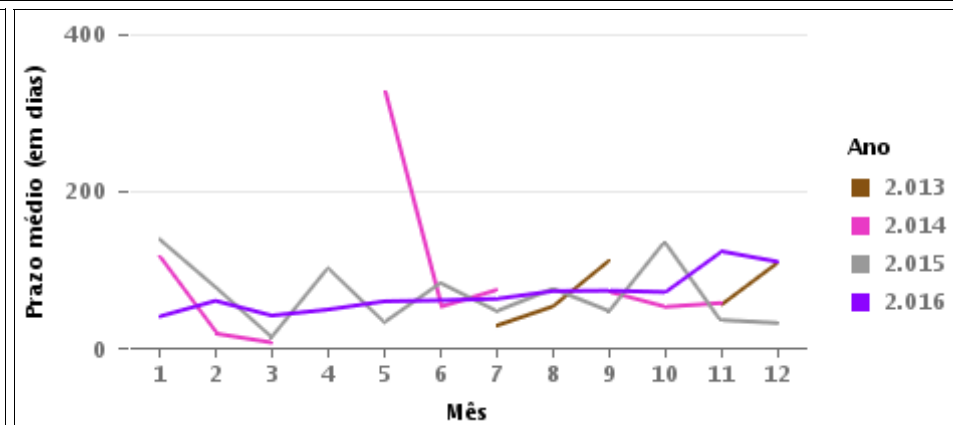
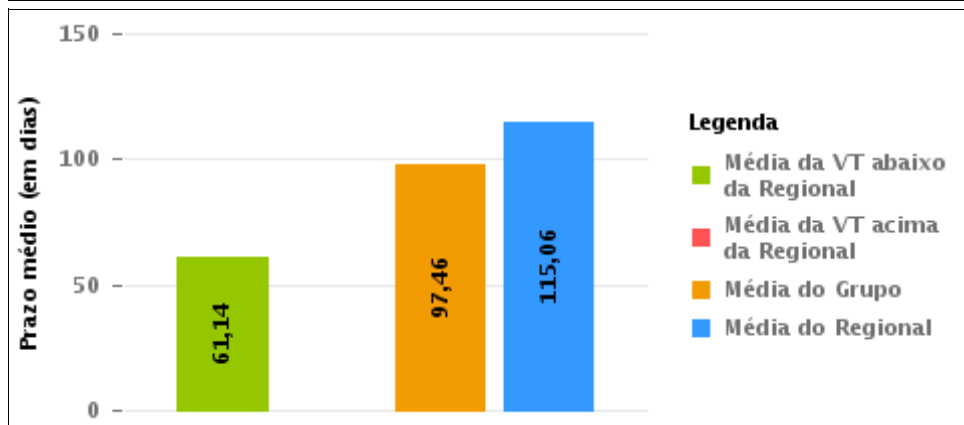
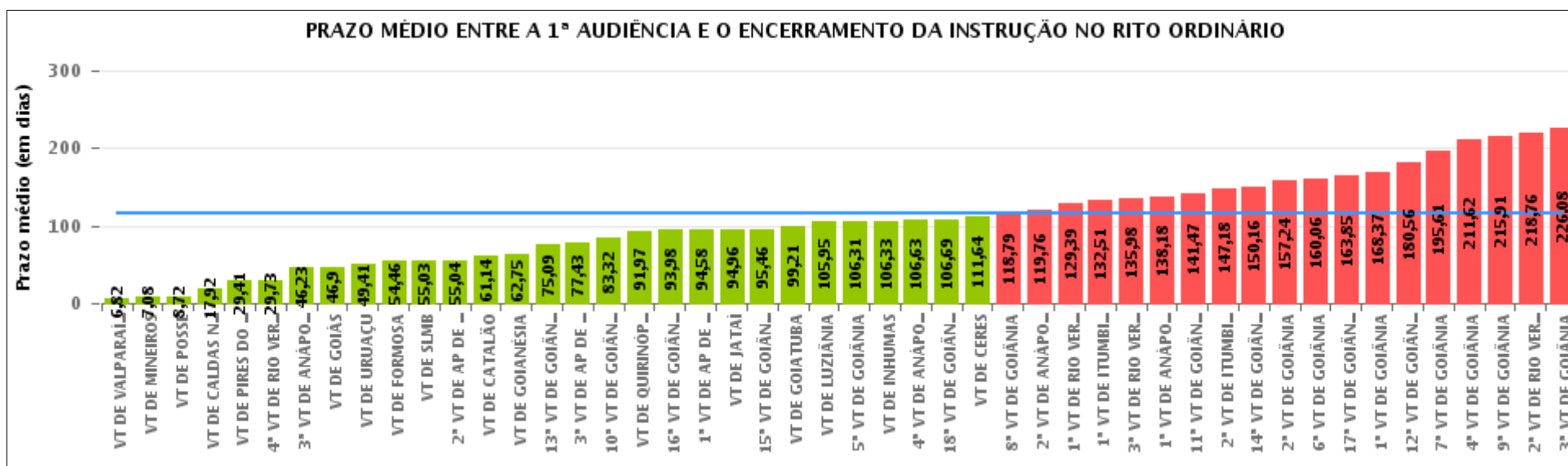



## COMPARATIVO DO PRAZO MÉDIO ENTRE A 1ª AUDIÊNCIA E O ENCERRAMENTO DA INSTRUÇÃO ENTRE AS VARAS DO GRUPO

Data do encerramento da instrução entre 1/6/2016 e 30/6/2016 23:59:59

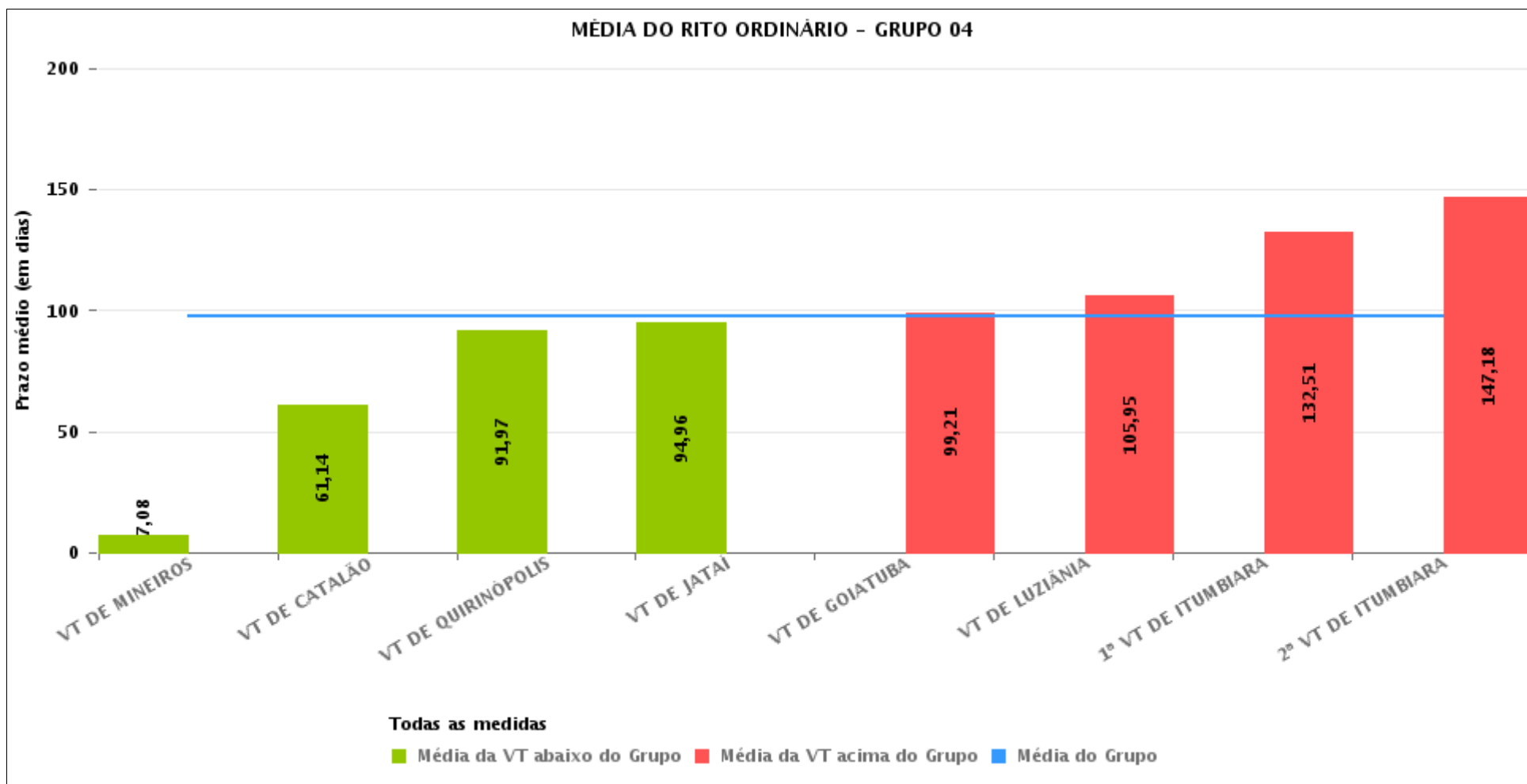



## PRAZO MÉDIO ENTRE A 1ª AUDIÊNCIA E O ENCERRAMENTO DA INSTRUÇÃO POR GRUPO

Data do encerramento da instrução entre 1/6/2016 e 30/6/2016 23:59:59

Rito	Grupo	Qtd. Processos	Prazo Médio (dias)	Ranking
ORDINÁRIO	GRUPO 01	54	8,72	1°
	GRUPO 02	106	45,72	2°
	GRUPO 06	402	72,32	3°
	GRUPO 04	839	97,46	4°
	GRUPO 03	742	105,53	5°
	GRUPO 05	3.179	131,45	6°

<p>Legenda:</p> <p># Grupo 01 – Até 750 VT de Posse</p> <p># Grupo 02 – De 751 a 1000 VT de Formosa VT de Pires do Rio</p> <p># Grupo 03 – De 1001 a 1500 VT de Ceres 1ª VT de Anápolis 2ª VT de Anápolis 3ª VT de Anápolis 4ª VT de Anápolis VT de Caldas Novas</p>	<p># Grupo 04 – De 1501 a 2000 VT de Catalão VT de Goiatuba 1ª VT de Itumbiara 2ª VT de Itumbiara VT de Jataí VT de Luziânia VT de Mineiros VT de Quirinópolis</p> <p># Grupo 05 – De 2001 a 2500 1ª VT de Goiânia 2ª VT de Goiânia 3ª VT de Goiânia 4ª VT de Goiânia 5ª VT de Goiânia 6ª VT de Goiânia 7ª VT de Goiânia</p>	<p>8ª VT de Goiânia 9ª VT de Goiânia 10ª VT de Goiânia 11ª VT de Goiânia 12ª VT de Goiânia 13ª VT de Goiânia 14ª VT de Goiânia 15ª VT de Goiânia 16ª VT de Goiânia 17ª VT de Goiânia 18ª VT de Goiânia VT de Goiás VT de Inhumas 1ª VT de Rio Verde 2ª VT de Rio Verde 3ª VT de Rio Verde 4ª VT de Rio Verde VT de Uruaçu VT de São Luis de Montes Belos VT de Valparaíso de Goiás</p>	<p>#Grupo 06 – A partir de 2500 1ª VT de Aparecida de Goiânia 2ª VT de Aparecida de Goiânia 3ª VT de Aparecida de Goiânia VT de Goianésia</p>
--	--	--	---



## PRAZO MÉDIO ENTRE A 1ª AUDIÊNCIA E O ENCERRAMENTO DA INSTRUÇÃO DE TODAS AS VARAS DO TRABALHO

Data do encerramento da instrução entre 1/6/2016 e 30/6/2016 23:59:59

### ORDINÁRIO

Qtd. Processos	Prazo Médio (dias)
5.322	115,06

Vara do Trabalho	Qtd Processos	Prazo Médio	Ranking
VARA DO TRABALHO DE VALPARAÍSO DE GOIÁS	88	6,82	1°
VARA DO TRABALHO DE MINEIROS	38	7,08	2°
VARA DO TRABALHO DE POSSE	54	8,72	3°
VARA DO TRABALHO DE CALDAS NOVAS	60	17,92	4°
VARA DO TRABALHO DE PIRES DO RIO	37	29,41	5°
4ª VARA DO TRABALHO DE RIO VERDE	121	29,73	6°
3ª VARA DO TRABALHO DE ANÁPOLIS	71	46,23	7°
VARA DO TRABALHO DE GOIÁS	71	46,9	8°
VARA DO TRABALHO DE URUAÇU	130	49,41	9°
VARA DO TRABALHO DE FORMOSA	69	54,46	10°
VARA DO TRABALHO DE SÃO LUIS DE MONTES BELOS	59	55,03	11°
2ª VARA DO TRABALHO DE APARECIDA DE GOIÂNIA	105	55,04	12°
VARA DO TRABALHO DE CATALÃO	139	61,14	13°
VARA DO TRABALHO DE GOIANÉSIA	107	62,75	14°
13ª VARA DO TRABALHO DE GOIÂNIA	98	75,09	15°
3ª VARA DO TRABALHO DE APARECIDA DE GOIÂNIA	81	77,43	16°
10ª VARA DO TRABALHO DE GOIÂNIA	115	83,32	17°
VARA DO TRABALHO DE QUIRINÓPOLIS	151	91,97	18°
16ª VARA DO TRABALHO DE GOIÂNIA	119	93,98	19°
1ª VARA DO TRABALHO DE APARECIDA DE GOIÂNIA	109	94,58	20°
VARA DO TRABALHO DE JATAÍ	51	94,96	21°
15ª VARA DO TRABALHO DE GOIÂNIA	137	95,46	22°
VARA DO TRABALHO DE GOIATUBA	162	99,21	23°
VARA DO TRABALHO DE LUZIÂNIA	101	105,95	24°
5ª VARA DO TRABALHO DE GOIÂNIA	106	106,31	25°
VARA DO TRABALHO DE INHUMAS	180	106,33	26°



## PRAZO MÉDIO ENTRE A 1ª AUDIÊNCIA E O ENCERRAMENTO DA INSTRUÇÃO DE TODAS AS VARAS DO TRABALHO

### ORDINÁRIO

Qtd. Processos	Prazo Médio (dias)
5.322	115,06

Vara do Trabalho	Qtd Processos	Prazo Médio	Ranking
4ª VARA DO TRABALHO DE ANÁPOLIS	70	106,63	27º
18ª VARA DO TRABALHO DE GOIÂNIA	105	106,69	28º
VARA DO TRABALHO DE CERES	14	111,64	29º
8ª VARA DO TRABALHO DE GOIÂNIA	110	118,79	30º
2ª VARA DO TRABALHO DE ANÁPOLIS	429	119,76	31º
1ª VARA DO TRABALHO DE RIO VERDE	164	129,39	32º
1ª VARA DO TRABALHO DE ITUMBIARA	102	132,51	33º
3ª VARA DO TRABALHO DE RIO VERDE	147	135,98	34º
1ª VARA DO TRABALHO DE ANÁPOLIS	98	138,18	35º
11ª VARA DO TRABALHO DE GOIÂNIA	86	141,47	36º
2ª VARA DO TRABALHO DE ITUMBIARA	95	147,18	37º
14ª VARA DO TRABALHO DE GOIÂNIA	124	150,16	38º
2ª VARA DO TRABALHO DE GOIÂNIA	91	157,24	39º
6ª VARA DO TRABALHO DE GOIÂNIA	132	160,06	40º
17ª VARA DO TRABALHO DE GOIÂNIA	119	163,85	41º
1ª VARA DO TRABALHO DE GOIÂNIA	131	168,37	42º
12ª VARA DO TRABALHO DE GOIÂNIA	129	180,56	43º
7ª VARA DO TRABALHO DE GOIÂNIA	99	195,61	44º
4ª VARA DO TRABALHO DE GOIÂNIA	111	211,62	45º
9ª VARA DO TRABALHO DE GOIÂNIA	108	215,91	46º
2ª VARA DO TRABALHO DE RIO VERDE	170	218,76	47º
3ª VARA DO TRABALHO DE GOIÂNIA	129	226,08	48º



## PRAZO MÉDIO ENTRE A 1ª AUDIÊNCIA E O ENCERRAMENTO DA INSTRUÇÃO - VARA DO TRABALHO DE CATALÃO

Data do encerramento da instrução entre 1/6/2016 e 30/6/2016 23:59:59

### VARA DO TRABALHO DE CATALÃO

#### ORDINÁRIO

Qtd	Prazo Médio
137	61,14

Nr. Processo	1ª Aud.	nc. Instruçã	Prazo
RTAlç - 0011452-87.2016.5.18.0141	28/06/16	28/06/16	0
RTOrd - 0001114-88.2015.5.18.0141	24/02/16	28/06/16	125
RTOrd - 0001124-35.2015.5.18.0141	06/07/15	06/06/16	336
RTOrd - 0010002-46.2015.5.18.0141	03/11/15	29/06/16	239
RTOrd - 0010053-57.2015.5.18.0141	09/11/15	06/06/16	210
RTOrd - 0010099-46.2015.5.18.0141	17/11/15	15/06/16	211
RTOrd - 0010135-54.2016.5.18.0141	17/02/16	14/06/16	118
RTOrd - 0010142-80.2015.5.18.0141	19/11/15	14/06/16	208
RTOrd - 0010169-29.2016.5.18.0141	26/02/16	06/06/16	101
RTOrd - 0010179-10.2015.5.18.0141	24/11/15	23/06/16	212
RTOrd - 0010183-13.2016.5.18.0141	04/03/16	30/06/16	118
RTOrd - 0010183-47.2015.5.18.0141	24/11/15	23/06/16	212
RTOrd - 0010200-83.2015.5.18.0141	03/12/15	14/06/16	194
RTOrd - 0010213-82.2015.5.18.0141	01/12/15	15/06/16	197
RTOrd - 0010235-43.2015.5.18.0141	03/12/15	14/06/16	194
RTOrd - 0010258-86.2015.5.18.0141	04/12/15	13/06/16	192
RTOrd - 0010272-36.2016.5.18.0141	11/03/16	27/06/16	108
RTOrd - 0010292-27.2016.5.18.0141	15/03/16	20/06/16	97
RTOrd - 0010299-19.2016.5.18.0141	15/03/16	21/06/16	98
RTOrd - 0010301-86.2016.5.18.0141	16/03/16	14/06/16	90
RTOrd - 0010303-56.2016.5.18.0141	16/03/16	14/06/16	90
RTOrd - 0010304-41.2016.5.18.0141	16/03/16	14/06/16	90

**Legenda:**

1ª Aud.: Data da primeira audiência que ocorrer, Inicial ou UNA;

Enc. da Instrução: Data da conclusão para proferir sentença;

Prazo: Quantidade de dias decorridos da 1ª aud. até o encerramento da instrução.





## PRAZO MÉDIO ENTRE A 1ª AUDIÊNCIA E O ENCERRAMENTO DA INSTRUÇÃO - VARA DO TRABALHO DE CATALÃO

### VARA DO TRABALHO DE CATALÃO

#### ORDINÁRIO

Qtd	Prazo Médio
137	61,14

Nr. Processo	1ª Aud.	nc. Instruça	Prazo
RTOrd - 0010304-75.2015.5.18.0141	10/12/15	15/06/16	188
RTOrd - 0010379-80.2016.5.18.0141	29/03/16	17/06/16	80
RTOrd - 0010385-87.2016.5.18.0141	31/03/16	21/06/16	82
RTOrd - 0010411-22.2015.5.18.0141	21/01/16	23/06/16	154
RTOrd - 0010411-22.2015.5.18.0141	21/01/16	27/06/16	158
RTOrd - 0010414-40.2016.5.18.0141	05/04/16	01/06/16	57
RTOrd - 0010416-10.2016.5.18.0141	04/04/16	01/06/16	58
RTOrd - 0010439-53.2016.5.18.0141	05/04/16	02/06/16	58
RTOrd - 0010440-38.2016.5.18.0141	05/04/16	02/06/16	58
RTOrd - 0010442-08.2016.5.18.0141	05/04/16	02/06/16	58
RTOrd - 0010443-90.2016.5.18.0141	05/04/16	02/06/16	58
RTOrd - 0010455-07.2016.5.18.0141	07/04/16	21/06/16	75
RTOrd - 0010459-44.2016.5.18.0141	07/04/16	06/06/16	60
RTOrd - 0010465-51.2016.5.18.0141	06/04/16	21/06/16	76
RTOrd - 0010469-88.2016.5.18.0141	08/04/16	08/06/16	61
RTOrd - 0010475-32.2015.5.18.0141	01/02/16	27/06/16	147
RTOrd - 0010477-65.2016.5.18.0141	08/04/16	23/06/16	76
RTOrd - 0010478-50.2016.5.18.0141	08/04/16	23/06/16	76
RTOrd - 0010481-05.2016.5.18.0141	11/04/16	14/06/16	64
RTOrd - 0010484-57.2016.5.18.0141	11/04/16	14/06/16	64
RTOrd - 0010492-34.2016.5.18.0141	11/04/16	21/06/16	71
RTOrd - 0010492-34.2016.5.18.0141	11/04/16	29/06/16	79
RTOrd - 0010496-71.2016.5.18.0141	11/04/16	14/06/16	64
RTOrd - 0010501-93.2016.5.18.0141	11/04/16	13/06/16	63
RTOrd - 0010515-77.2016.5.18.0141	13/04/16	20/06/16	68

**Legenda:**

1ª Aud.: Data da primeira audiência que ocorrer, Inicial ou UNA;

Enc. da Instrução: Data da conclusão para proferir sentença;

Prazo: Quantidade de dias decorridos da 1ª aud. até o encerramento da instrução.



## PRAZO MÉDIO ENTRE A 1ª AUDIÊNCIA E O ENCERRAMENTO DA INSTRUÇÃO - VARA DO TRABALHO DE CATALÃO

### VARA DO TRABALHO DE CATALÃO

#### ORDINÁRIO

Qtd	Prazo Médio
137	61,14

Nr. Processo	1ª Aud.	nc. Instruça	Prazo
RTOrd - 0010517-47.2016.5.18.0141	13/04/16	21/06/16	69
RTOrd - 0010521-84.2016.5.18.0141	13/04/16	20/06/16	68
RTOrd - 0010523-54.2016.5.18.0141	11/04/16	14/06/16	64
RTOrd - 0010525-24.2016.5.18.0141	12/04/16	14/06/16	63
RTOrd - 0010532-16.2016.5.18.0141	11/04/16	15/06/16	65
RTOrd - 0010542-60.2016.5.18.0141	14/04/16	29/06/16	76
RTOrd - 0010556-44.2016.5.18.0141	14/04/16	27/06/16	74
RTOrd - 0010567-73.2016.5.18.0141	11/04/16	14/06/16	64
RTOrd - 0010571-13.2016.5.18.0141	18/04/16	15/06/16	58
RTOrd - 0010575-50.2016.5.18.0141	19/04/16	14/06/16	56
RTOrd - 0010576-35.2016.5.18.0141	19/04/16	14/06/16	56
RTOrd - 0010577-20.2016.5.18.0141	19/04/16	14/06/16	56
RTOrd - 0010586-79.2016.5.18.0141	25/04/16	29/06/16	65
RTOrd - 0010590-19.2016.5.18.0141	25/04/16	30/06/16	66
RTOrd - 0010597-11.2016.5.18.0141	18/04/16	21/06/16	64
RTOrd - 0010637-90.2016.5.18.0141	15/04/16	27/06/16	73
RTOrd - 0010638-75.2016.5.18.0141	15/04/16	27/06/16	73
RTOrd - 0010640-45.2016.5.18.0141	15/04/16	27/06/16	73
RTOrd - 0010648-22.2016.5.18.0141	27/04/16	28/06/16	62
RTOrd - 0010651-74.2016.5.18.0141	28/04/16	29/06/16	62
RTOrd - 0010655-14.2016.5.18.0141	27/04/16	17/06/16	51
RTOrd - 0010658-66.2016.5.18.0141	27/04/16	28/06/16	62
RTOrd - 0010662-06.2016.5.18.0141	26/04/16	17/06/16	52
RTOrd - 0010664-73.2016.5.18.0141	26/04/16	17/06/16	52
RTOrd - 0010672-50.2016.5.18.0141	28/04/16	17/06/16	50

**Legenda:**

1ª Aud.: Data da primeira audiência que ocorrer, Inicial ou UNA;

Enc. da Instrução: Data da conclusão para proferir sentença;

Prazo: Quantidade de dias decorridos da 1ª aud. até o encerramento da instrução.



## PRAZO MÉDIO ENTRE A 1ª AUDIÊNCIA E O ENCERRAMENTO DA INSTRUÇÃO - VARA DO TRABALHO DE CATALÃO

### VARA DO TRABALHO DE CATALÃO

#### ORDINÁRIO

Qtd	Prazo Médio
137	61,14

Nr. Processo	1ª Aud.	nc. Instruçã	Prazo
RTOOrd - 0010675-05.2016.5.18.0141	28/04/16	28/06/16	61
RTOOrd - 0010679-42.2016.5.18.0141	28/04/16	17/06/16	50
RTOOrd - 0010684-64.2016.5.18.0141	28/04/16	28/06/16	61
RTOOrd - 0010691-56.2016.5.18.0141	02/05/16	30/06/16	59
RTOOrd - 0010692-41.2016.5.18.0141	02/05/16	30/06/16	59
RTOOrd - 0010711-47.2016.5.18.0141	29/04/16	22/06/16	54
RTOOrd - 0010728-83.2016.5.18.0141	07/04/16	08/06/16	62
RTOOrd - 0010731-38.2016.5.18.0141	29/04/16	28/06/16	60
RTOOrd - 0010733-08.2016.5.18.0141	07/04/16	08/06/16	62
RTOOrd - 0010734-90.2016.5.18.0141	07/04/16	07/06/16	61
RTOOrd - 0010735-75.2016.5.18.0141	07/04/16	07/06/16	61
RTOOrd - 0010737-45.2016.5.18.0141	29/04/16	28/06/16	60
RTOOrd - 0010740-97.2016.5.18.0141	26/04/16	15/06/16	50
RTOOrd - 0010762-58.2016.5.18.0141	28/04/16	17/06/16	50
RTOOrd - 0010768-65.2016.5.18.0141	04/05/16	08/06/16	35
RTOOrd - 0010769-50.2016.5.18.0141	28/04/16	17/06/16	50
RTOOrd - 0010772-05.2016.5.18.0141	28/04/16	17/06/16	50
RTOOrd - 0010799-85.2016.5.18.0141	10/05/16	24/06/16	45
RTOOrd - 0010809-32.2016.5.18.0141	06/05/16	14/06/16	39
RTOOrd - 0010812-84.2016.5.18.0141	10/05/16	24/06/16	45
RTOOrd - 0010823-16.2016.5.18.0141	11/05/16	07/06/16	27
RTOOrd - 0010831-90.2016.5.18.0141	10/05/16	24/06/16	45
RTOOrd - 0010839-67.2016.5.18.0141	10/05/16	07/06/16	28
RTOOrd - 0010869-05.2016.5.18.0141	12/05/16	14/06/16	33
RTOOrd - 0010881-19.2016.5.18.0141	17/05/16	01/06/16	15

**Legenda:**

1ª Aud.: Data da primeira audiência que ocorrer, Inicial ou UNA;

Enc. da Instrução: Data da conclusão para proferir sentença;

Prazo: Quantidade de dias decorridos da 1ª aud. até o encerramento da instrução.



## PRAZO MÉDIO ENTRE A 1ª AUDIÊNCIA E O ENCERRAMENTO DA INSTRUÇÃO - VARA DO TRABALHO DE CATALÃO

### VARA DO TRABALHO DE CATALÃO

#### ORDINÁRIO

Qtd	Prazo Médio
137	61,14

Nr. Processo	1ª Aud.	nc. Instruça	Prazo
RTOrd - 0010903-77.2016.5.18.0141	19/05/16	23/06/16	35
RTOrd - 0010911-54.2016.5.18.0141	17/05/16	01/06/16	15
RTOrd - 0010953-06.2016.5.18.0141	24/05/16	06/06/16	13
RTOrd - 0010972-12.2016.5.18.0141	31/05/16	23/06/16	23
RTOrd - 0010975-64.2016.5.18.0141	31/05/16	23/06/16	23
RTOrd - 0010983-41.2016.5.18.0141	01/06/16	01/06/16	0
RTOrd - 0010991-18.2016.5.18.0141	01/06/16	01/06/16	0
RTOrd - 0010992-03.2016.5.18.0141	01/06/16	01/06/16	0
RTOrd - 0010994-70.2016.5.18.0141	01/06/16	01/06/16	0
RTOrd - 0011008-54.2016.5.18.0141	02/06/16	02/06/16	0
RTOrd - 0011013-76.2016.5.18.0141	01/06/16	14/06/16	13
RTOrd - 0011024-08.2016.5.18.0141	19/05/16	23/06/16	35
RTOrd - 0011060-50.2016.5.18.0141	06/06/16	06/06/16	0
RTOrd - 0011065-72.2016.5.18.0141	06/06/16	24/06/16	18
RTOrd - 0011066-57.2016.5.18.0141	06/06/16	24/06/16	18
RTOrd - 0011069-12.2016.5.18.0141	06/06/16	23/06/16	17
RTOrd - 0011080-41.2016.5.18.0141	14/06/16	14/06/16	0
RTOrd - 0011100-32.2016.5.18.0141	08/06/16	08/06/16	0
RTOrd - 0011107-24.2016.5.18.0141	17/06/16	17/06/16	0
RTOrd - 0011108-09.2016.5.18.0141	22/06/16	22/06/16	0
RTOrd - 0011115-98.2016.5.18.0141	22/06/16	22/06/16	0
RTOrd - 0011121-08.2016.5.18.0141	20/06/16	20/06/16	0
RTOrd - 0011122-90.2016.5.18.0141	20/06/16	20/06/16	0
RTOrd - 0011140-14.2016.5.18.0141	22/06/16	22/06/16	0
RTOrd - 0011156-65.2016.5.18.0141	24/06/16	24/06/16	0

**Legenda:**

1ª Aud.: Data da primeira audiência que ocorrer, Inicial ou UNA;

Enc. da Instrução: Data da conclusão para proferir sentença;

Prazo: Quantidade de dias decorridos da 1ª aud. até o encerramento da instrução.



## PRAZO MÉDIO ENTRE A 1ª AUDIÊNCIA E O ENCERRAMENTO DA INSTRUÇÃO - VARA DO TRABALHO DE CATALÃO

### VARA DO TRABALHO DE CATALÃO

#### ORDINÁRIO

Qtd	Prazo Médio
137	61,14

Nr. Processo	1ª Aud.	nc. Instruçã	Prazo
RTOrd - 0011157-50.2016.5.18.0141	24/06/16	24/06/16	0
RTOrd - 0011166-12.2016.5.18.0141	24/06/16	24/06/16	0
RTOrd - 0011174-86.2016.5.18.0141	23/06/16	23/06/16	0
RTOrd - 0011179-11.2016.5.18.0141	28/06/16	28/06/16	0
RTOrd - 0011186-03.2016.5.18.0141	28/06/16	28/06/16	0
RTOrd - 0011218-08.2016.5.18.0141	30/06/16	30/06/16	0
RTOrd - 0011219-90.2016.5.18.0141	30/06/16	30/06/16	0
RTOrd - 0011220-75.2016.5.18.0141	30/06/16	30/06/16	0
RTOrd - 0011221-60.2016.5.18.0141	30/06/16	30/06/16	0
RTOrd - 0011245-88.2016.5.18.0141	06/06/16	06/06/16	0
RTOrd - 0011301-24.2016.5.18.0141	16/06/16	16/06/16	0
RTOrd - 0011313-38.2016.5.18.0141	27/06/16	27/06/16	0
RTOrd - 0011314-23.2016.5.18.0141	27/06/16	27/06/16	0
RTOrd - 0011315-08.2016.5.18.0141	27/06/16	27/06/16	0
RTOrd - 0011319-45.2016.5.18.0141	23/06/16	23/06/16	0
RTOrd - 0011342-88.2016.5.18.0141	17/06/16	17/06/16	0
RTOrd - 0011346-28.2016.5.18.0141	17/06/16	17/06/16	0

**Legenda:**

**1ª Aud.:** Data da primeira audiência que ocorrer, Inicial ou UNA;

**Enc. da Instrução:** Data da conclusão para proferir sentença;

**Prazo:** Quantidade de dias decorridos da 1ª aud. até o encerramento da instrução.



## PRAZO MÉDIO ENTRE A 1ª AUDIÊNCIA E O ENCERRAMENTO DA INSTRUÇÃO - VARA DO TRABALHO DE CATALÃO

Data do encerramento da instrução entre 1/6/2016 e 30/6/2016 23:59:59

### Sem magistrado

#### ORDINÁRIO

Qtd	Prazo Médio
137	61,14

Nr. Processo	1ª Aud.	Enc. Instrução.	Prazo
RTAlç - 0011452-87.2016.5.18.0141	28/06/16	28/06/16	0
RTOrd - 0001114-88.2015.5.18.0141	24/02/16	28/06/16	125
RTOrd - 0001124-35.2015.5.18.0141	06/07/15	06/06/16	336
RTOrd - 0010002-46.2015.5.18.0141	03/11/15	29/06/16	239
RTOrd - 0010053-57.2015.5.18.0141	09/11/15	06/06/16	210
RTOrd - 0010099-46.2015.5.18.0141	17/11/15	15/06/16	211
RTOrd - 0010135-54.2016.5.18.0141	17/02/16	14/06/16	118
RTOrd - 0010142-80.2015.5.18.0141	19/11/15	14/06/16	208
RTOrd - 0010169-29.2016.5.18.0141	26/02/16	06/06/16	101
RTOrd - 0010179-10.2015.5.18.0141	24/11/15	23/06/16	212
RTOrd - 0010183-13.2016.5.18.0141	04/03/16	30/06/16	118
RTOrd - 0010183-47.2015.5.18.0141	24/11/15	23/06/16	212
RTOrd - 0010200-83.2015.5.18.0141	03/12/15	14/06/16	194
RTOrd - 0010213-82.2015.5.18.0141	01/12/15	15/06/16	197
RTOrd - 0010235-43.2015.5.18.0141	03/12/15	14/06/16	194
RTOrd - 0010258-86.2015.5.18.0141	04/12/15	13/06/16	192
RTOrd - 0010272-36.2016.5.18.0141	11/03/16	27/06/16	108
RTOrd - 0010292-27.2016.5.18.0141	15/03/16	20/06/16	97
RTOrd - 0010299-19.2016.5.18.0141	15/03/16	21/06/16	98
RTOrd - 0010301-86.2016.5.18.0141	16/03/16	14/06/16	90
RTOrd - 0010303-56.2016.5.18.0141	16/03/16	14/06/16	90

**Legenda:**

**1ª Aud.:** Data da primeira audiência que ocorrer, Inicial ou UNA;

**Enc. da Instrução:** Data da conclusão para proferir sentença;

**Prazo:** Quantidade de dias decorridos da 1ª aud. até o encerramento da instrução.



## PRAZO MÉDIO ENTRE A 1ª AUDIÊNCIA E O ENCERRAMENTO DA INSTRUÇÃO - VARA DO TRABALHO DE CATALÃO

### Sem magistrado

#### ORDINÁRIO

Qtd	Prazo Médio
137	61,14

Nr. Processo	1ª Aud.	Enc. Instrução.	Prazo
RTOrd - 0010304-41.2016.5.18.0141	16/03/16	14/06/16	90
RTOrd - 0010304-75.2015.5.18.0141	10/12/15	15/06/16	188
RTOrd - 0010379-80.2016.5.18.0141	29/03/16	17/06/16	80
RTOrd - 0010385-87.2016.5.18.0141	31/03/16	21/06/16	82
RTOrd - 0010411-22.2015.5.18.0141	21/01/16	23/06/16	154
RTOrd - 0010411-22.2015.5.18.0141	21/01/16	27/06/16	158
RTOrd - 0010414-40.2016.5.18.0141	05/04/16	01/06/16	57
RTOrd - 0010416-10.2016.5.18.0141	04/04/16	01/06/16	58
RTOrd - 0010439-53.2016.5.18.0141	05/04/16	02/06/16	58
RTOrd - 0010440-38.2016.5.18.0141	05/04/16	02/06/16	58
RTOrd - 0010442-08.2016.5.18.0141	05/04/16	02/06/16	58
RTOrd - 0010443-90.2016.5.18.0141	05/04/16	02/06/16	58
RTOrd - 0010455-07.2016.5.18.0141	07/04/16	21/06/16	75
RTOrd - 0010459-44.2016.5.18.0141	07/04/16	06/06/16	60
RTOrd - 0010465-51.2016.5.18.0141	06/04/16	21/06/16	76
RTOrd - 0010469-88.2016.5.18.0141	08/04/16	08/06/16	61
RTOrd - 0010475-32.2015.5.18.0141	01/02/16	27/06/16	147
RTOrd - 0010477-65.2016.5.18.0141	08/04/16	23/06/16	76
RTOrd - 0010478-50.2016.5.18.0141	08/04/16	23/06/16	76
RTOrd - 0010481-05.2016.5.18.0141	11/04/16	14/06/16	64
RTOrd - 0010484-57.2016.5.18.0141	11/04/16	14/06/16	64
RTOrd - 0010492-34.2016.5.18.0141	11/04/16	21/06/16	71
RTOrd - 0010492-34.2016.5.18.0141	11/04/16	29/06/16	79
RTOrd - 0010496-71.2016.5.18.0141	11/04/16	14/06/16	64

**Legenda:**  
1ª Aud.: Data da primeira audiência que ocorrer, Inicial ou UNA;  
Enc. da Instrução: Data da conclusão para proferir sentença;  
Prazo: Quantidade de dias decorridos da 1ª aud. até o encerramento da instrução.



## PRAZO MÉDIO ENTRE A 1ª AUDIÊNCIA E O ENCERRAMENTO DA INSTRUÇÃO - VARA DO TRABALHO DE CATALÃO

### Sem magistrado

#### ORDINÁRIO

Qtd	Prazo Médio
137	61,14

Nr. Processo	1ª Aud.	Enc. Instrução.	Prazo
RTOrd - 0010501-93.2016.5.18.0141	11/04/16	13/06/16	63
RTOrd - 0010515-77.2016.5.18.0141	13/04/16	20/06/16	68
RTOrd - 0010517-47.2016.5.18.0141	13/04/16	21/06/16	69
RTOrd - 0010521-84.2016.5.18.0141	13/04/16	20/06/16	68
RTOrd - 0010523-54.2016.5.18.0141	11/04/16	14/06/16	64
RTOrd - 0010525-24.2016.5.18.0141	12/04/16	14/06/16	63
RTOrd - 0010532-16.2016.5.18.0141	11/04/16	15/06/16	65
RTOrd - 0010542-60.2016.5.18.0141	14/04/16	29/06/16	76
RTOrd - 0010556-44.2016.5.18.0141	14/04/16	27/06/16	74
RTOrd - 0010567-73.2016.5.18.0141	11/04/16	14/06/16	64
RTOrd - 0010571-13.2016.5.18.0141	18/04/16	15/06/16	58
RTOrd - 0010575-50.2016.5.18.0141	19/04/16	14/06/16	56
RTOrd - 0010576-35.2016.5.18.0141	19/04/16	14/06/16	56
RTOrd - 0010577-20.2016.5.18.0141	19/04/16	14/06/16	56
RTOrd - 0010586-79.2016.5.18.0141	25/04/16	29/06/16	65
RTOrd - 0010590-19.2016.5.18.0141	25/04/16	30/06/16	66
RTOrd - 0010597-11.2016.5.18.0141	18/04/16	21/06/16	64
RTOrd - 0010637-90.2016.5.18.0141	15/04/16	27/06/16	73
RTOrd - 0010638-75.2016.5.18.0141	15/04/16	27/06/16	73
RTOrd - 0010640-45.2016.5.18.0141	15/04/16	27/06/16	73
RTOrd - 0010648-22.2016.5.18.0141	27/04/16	28/06/16	62
RTOrd - 0010651-74.2016.5.18.0141	28/04/16	29/06/16	62
RTOrd - 0010655-14.2016.5.18.0141	27/04/16	17/06/16	51
RTOrd - 0010658-66.2016.5.18.0141	27/04/16	28/06/16	62

**Legenda:**  
1ª Aud.: Data da primeira audiência que ocorrer, Inicial ou UNA;  
Enc. da Instrução: Data da conclusão para proferir sentença;  
Prazo: Quantidade de dias decorridos da 1ª aud. até o encerramento da instrução.





## PRAZO MÉDIO ENTRE A 1ª AUDIÊNCIA E O ENCERRAMENTO DA INSTRUÇÃO - VARA DO TRABALHO DE CATALÃO

### Sem magistrado

#### ORDINÁRIO

Qtd	Prazo Médio
137	61,14

Nr. Processo	1ª Aud.	Enc. Instrução.	Prazo
RTOrd - 0010662-06.2016.5.18.0141	26/04/16	17/06/16	52
RTOrd - 0010664-73.2016.5.18.0141	26/04/16	17/06/16	52
RTOrd - 0010672-50.2016.5.18.0141	28/04/16	17/06/16	50
RTOrd - 0010675-05.2016.5.18.0141	28/04/16	28/06/16	61
RTOrd - 0010679-42.2016.5.18.0141	28/04/16	17/06/16	50
RTOrd - 0010684-64.2016.5.18.0141	28/04/16	28/06/16	61
RTOrd - 0010691-56.2016.5.18.0141	02/05/16	30/06/16	59
RTOrd - 0010692-41.2016.5.18.0141	02/05/16	30/06/16	59
RTOrd - 0010711-47.2016.5.18.0141	29/04/16	22/06/16	54
RTOrd - 0010728-83.2016.5.18.0141	07/04/16	08/06/16	62
RTOrd - 0010731-38.2016.5.18.0141	29/04/16	28/06/16	60
RTOrd - 0010733-08.2016.5.18.0141	07/04/16	08/06/16	62
RTOrd - 0010734-90.2016.5.18.0141	07/04/16	07/06/16	61
RTOrd - 0010735-75.2016.5.18.0141	07/04/16	07/06/16	61
RTOrd - 0010737-45.2016.5.18.0141	29/04/16	28/06/16	60
RTOrd - 0010740-97.2016.5.18.0141	26/04/16	15/06/16	50
RTOrd - 0010762-58.2016.5.18.0141	28/04/16	17/06/16	50
RTOrd - 0010768-65.2016.5.18.0141	04/05/16	08/06/16	35
RTOrd - 0010769-50.2016.5.18.0141	28/04/16	17/06/16	50
RTOrd - 0010772-05.2016.5.18.0141	28/04/16	17/06/16	50
RTOrd - 0010799-85.2016.5.18.0141	10/05/16	24/06/16	45
RTOrd - 0010809-32.2016.5.18.0141	06/05/16	14/06/16	39
RTOrd - 0010812-84.2016.5.18.0141	10/05/16	24/06/16	45
RTOrd - 0010823-16.2016.5.18.0141	11/05/16	07/06/16	27

**Legenda:**  
1ª Aud.: Data da primeira audiência que ocorrer, Inicial ou UNA;  
Enc. da Instrução: Data da conclusão para proferir sentença;  
Prazo: Quantidade de dias decorridos da 1ª aud. até o encerramento da instrução.



## PRAZO MÉDIO ENTRE A 1ª AUDIÊNCIA E O ENCERRAMENTO DA INSTRUÇÃO - VARA DO TRABALHO DE CATALÃO

### Sem magistrado

#### ORDINÁRIO

Qtd	Prazo Médio
137	61,14

Nr. Processo	1ª Aud.	Enc. Instrução.	Prazo
RTOrd - 0010831-90.2016.5.18.0141	10/05/16	24/06/16	45
RTOrd - 0010839-67.2016.5.18.0141	10/05/16	07/06/16	28
RTOrd - 0010869-05.2016.5.18.0141	12/05/16	14/06/16	33
RTOrd - 0010881-19.2016.5.18.0141	17/05/16	01/06/16	15
RTOrd - 0010903-77.2016.5.18.0141	19/05/16	23/06/16	35
RTOrd - 0010911-54.2016.5.18.0141	17/05/16	01/06/16	15
RTOrd - 0010953-06.2016.5.18.0141	24/05/16	06/06/16	13
RTOrd - 0010972-12.2016.5.18.0141	31/05/16	23/06/16	23
RTOrd - 0010975-64.2016.5.18.0141	31/05/16	23/06/16	23
RTOrd - 0010983-41.2016.5.18.0141	01/06/16	01/06/16	0
RTOrd - 0010991-18.2016.5.18.0141	01/06/16	01/06/16	0
RTOrd - 0010992-03.2016.5.18.0141	01/06/16	01/06/16	0
RTOrd - 0010994-70.2016.5.18.0141	01/06/16	01/06/16	0
RTOrd - 0011008-54.2016.5.18.0141	02/06/16	02/06/16	0
RTOrd - 0011013-76.2016.5.18.0141	01/06/16	14/06/16	13
RTOrd - 0011024-08.2016.5.18.0141	19/05/16	23/06/16	35
RTOrd - 0011060-50.2016.5.18.0141	06/06/16	06/06/16	0
RTOrd - 0011065-72.2016.5.18.0141	06/06/16	24/06/16	18
RTOrd - 0011066-57.2016.5.18.0141	06/06/16	24/06/16	18
RTOrd - 0011069-12.2016.5.18.0141	06/06/16	23/06/16	17
RTOrd - 0011080-41.2016.5.18.0141	14/06/16	14/06/16	0
RTOrd - 0011100-32.2016.5.18.0141	08/06/16	08/06/16	0
RTOrd - 0011107-24.2016.5.18.0141	17/06/16	17/06/16	0
RTOrd - 0011108-09.2016.5.18.0141	22/06/16	22/06/16	0

**Legenda:**  
1ª Aud.: Data da primeira audiência que ocorrer, Inicial ou UNA;  
Enc. da Instrução: Data da conclusão para proferir sentença;  
Prazo: Quantidade de dias decorridos da 1ª aud. até o encerramento da instrução.



## PRAZO MÉDIO ENTRE A 1ª AUDIÊNCIA E O ENCERRAMENTO DA INSTRUÇÃO - VARA DO TRABALHO DE CATALÃO

### Sem magistrado

#### ORDINÁRIO

Qtd	Prazo Médio
137	61,14

Nr. Processo	1ª Aud.	Enc. Instrução.	Prazo
RTOrd - 0011115-98.2016.5.18.0141	22/06/16	22/06/16	0
RTOrd - 0011121-08.2016.5.18.0141	20/06/16	20/06/16	0
RTOrd - 0011122-90.2016.5.18.0141	20/06/16	20/06/16	0
RTOrd - 0011140-14.2016.5.18.0141	22/06/16	22/06/16	0
RTOrd - 0011156-65.2016.5.18.0141	24/06/16	24/06/16	0
RTOrd - 0011157-50.2016.5.18.0141	24/06/16	24/06/16	0
RTOrd - 0011166-12.2016.5.18.0141	24/06/16	24/06/16	0
RTOrd - 0011174-86.2016.5.18.0141	23/06/16	23/06/16	0
RTOrd - 0011179-11.2016.5.18.0141	28/06/16	28/06/16	0
RTOrd - 0011186-03.2016.5.18.0141	28/06/16	28/06/16	0
RTOrd - 0011218-08.2016.5.18.0141	30/06/16	30/06/16	0
RTOrd - 0011219-90.2016.5.18.0141	30/06/16	30/06/16	0
RTOrd - 0011220-75.2016.5.18.0141	30/06/16	30/06/16	0
RTOrd - 0011221-60.2016.5.18.0141	30/06/16	30/06/16	0
RTOrd - 0011245-88.2016.5.18.0141	06/06/16	06/06/16	0
RTOrd - 0011301-24.2016.5.18.0141	16/06/16	16/06/16	0
RTOrd - 0011313-38.2016.5.18.0141	27/06/16	27/06/16	0
RTOrd - 0011314-23.2016.5.18.0141	27/06/16	27/06/16	0
RTOrd - 0011315-08.2016.5.18.0141	27/06/16	27/06/16	0
RTOrd - 0011319-45.2016.5.18.0141	23/06/16	23/06/16	0
RTOrd - 0011342-88.2016.5.18.0141	17/06/16	17/06/16	0
RTOrd - 0011346-28.2016.5.18.0141	17/06/16	17/06/16	0

**Legenda:**

1ª Aud.: Data da primeira audiência que ocorrer, Inicial ou UNA;

Enc. da Instrução: Data da conclusão para proferir sentença;

Prazo: Quantidade de dias decorridos da 1ª aud. até o encerramento da instrução.



**PRAZO MÉDIO ENTRE A 1ª AUDIÊNCIA E O  
ENCERRAMENTO DA INSTRUÇÃO - VARA DO  
TRABALHO DE CATALÃO**