

## Conceituação

| Tema                              | Prazos Processuais   |
|-----------------------------------|--|
| <b>Relatórios</b>                 | Evolução Histórica<br>Comparativo por VT<br>Comparativo por Grupo<br>Por Grupo<br>Por VT<br>Por Processo<br>Por Magistrado   |
| <b>Resumo</b>                     | Apresenta o prazo médio desde o ajuizamento da ação até o encerramento da instrução.   |
| <b>Descrição</b>                  | O prazo médio é obtido calculando-se a quantidade de dias decorridos desde o ajuizamento até o encerramento da instrução.<br>Os dados são extraídos baseando-se nos itens do e-Gestão:<br><br>267 e 90267 - Do ajuizamento da ação até o encerramento da instrução na fase de conhecimento – rito sumaríssimo;<br><br>268 e 90268 – Do ajuizamento da ação até o encerramento da instrução na fase de conhecimento – exceto rito sumaríssimo (ordinário) |
| <b>Origem da informação</b>       | e-Gestão   |
| <b>Critérios e transformações</b> | Coletado do e-Gestão, consolidado, otimizado e classificado para análise.  |
| <b>Análises possíveis</b>         | Prazo médio entre o ajuizamento da ação e o encerramento da instrução, detalhado de forma Geral, Por grupo, por VT, Por Processo e Por Magistrado.   |



## EVOLUÇÃO HISTÓRICA DOS PRAZOS PROCESSUAIS ENTRE O AJUIZAMENTO E O ENCERRAMENTO DA INSTRUÇÃO - VARA DO TRABALHO DE INHUMAS

Data do encerramento da instrução entre 1/6/2016 e 30/6/2016 23:59:59

| Rito               | Qtd        | Prazo Médio   |
|--------------------|------------|---------------|
| ORDINÁRIO          | 204        | 123,38        |
| SUMARÍSSIMO        | 71         | 49,11         |
| <b>Total/Média</b> | <b>275</b> | <b>104,21</b> |

Percentual de Processos por Rito

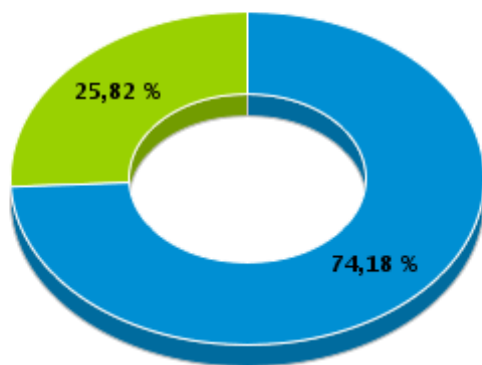

Rito

■ ORDINÁRIO ■ SUMARÍSSIMO

Prazo Médio por Rito

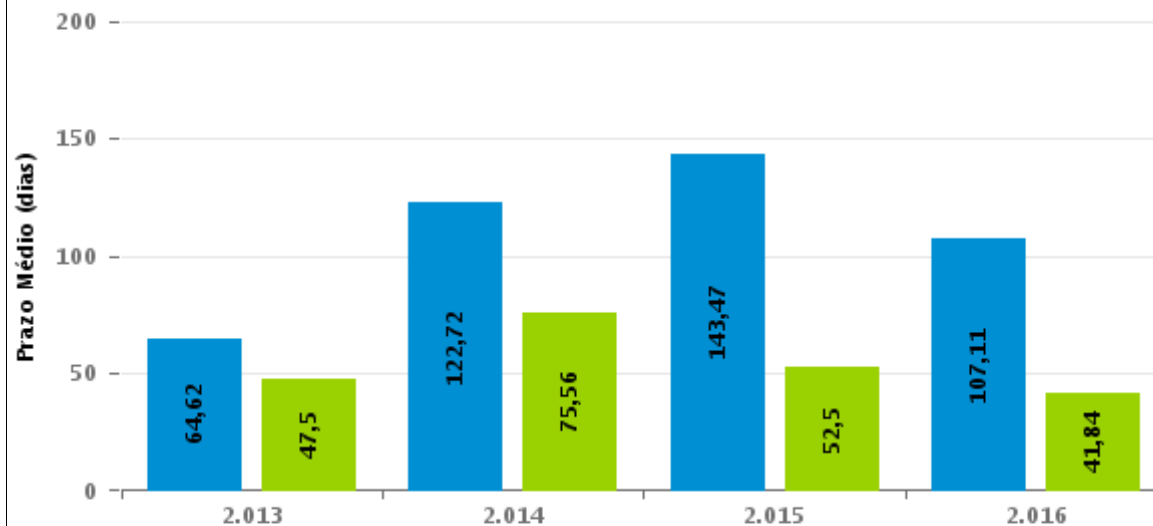

Para este exercício foram computados os processos até o mês de Dezembro/2.016

Rito

■ ORDINÁRIO ■ SUMARÍSSIMO



## COMPARATIVO DO PRAZO MÉDIO ENTRE O AJUIZAMENTO E O ENCERRAMENTO DA INSTRUÇÃO - VARA DO TRABALHO DE INHUMAS

Data do encerramento da instrução entre 1/6/2016 e 30/6/2016 23:59:59

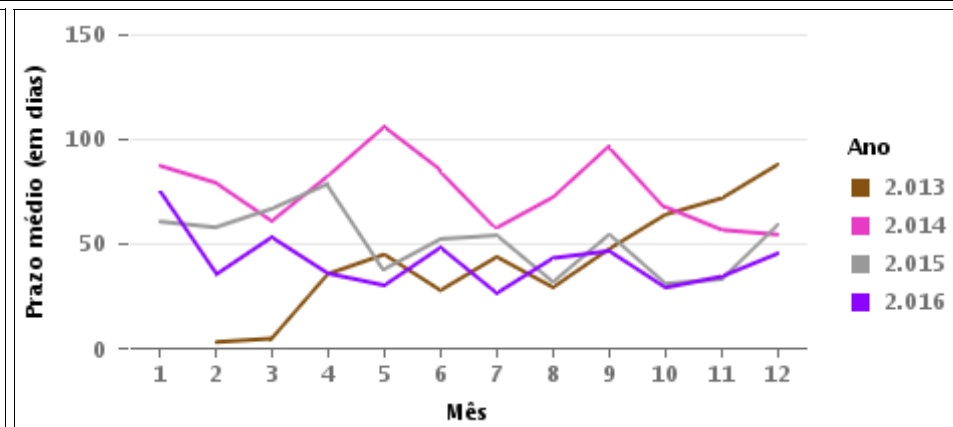
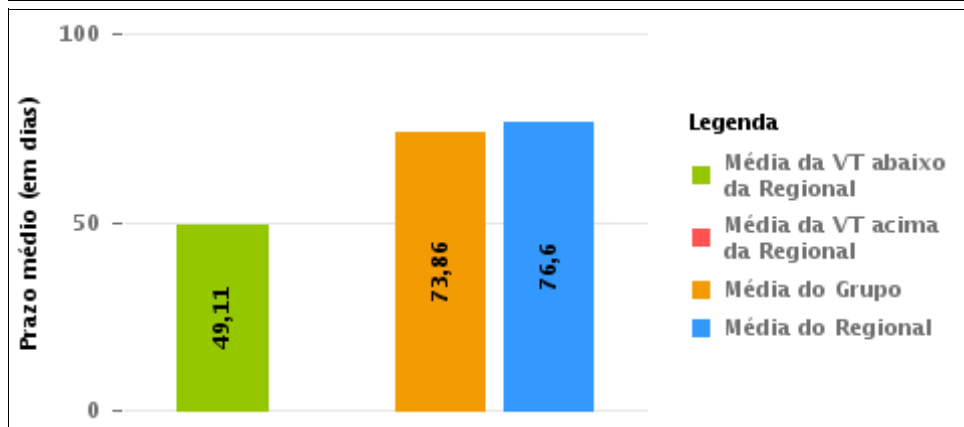
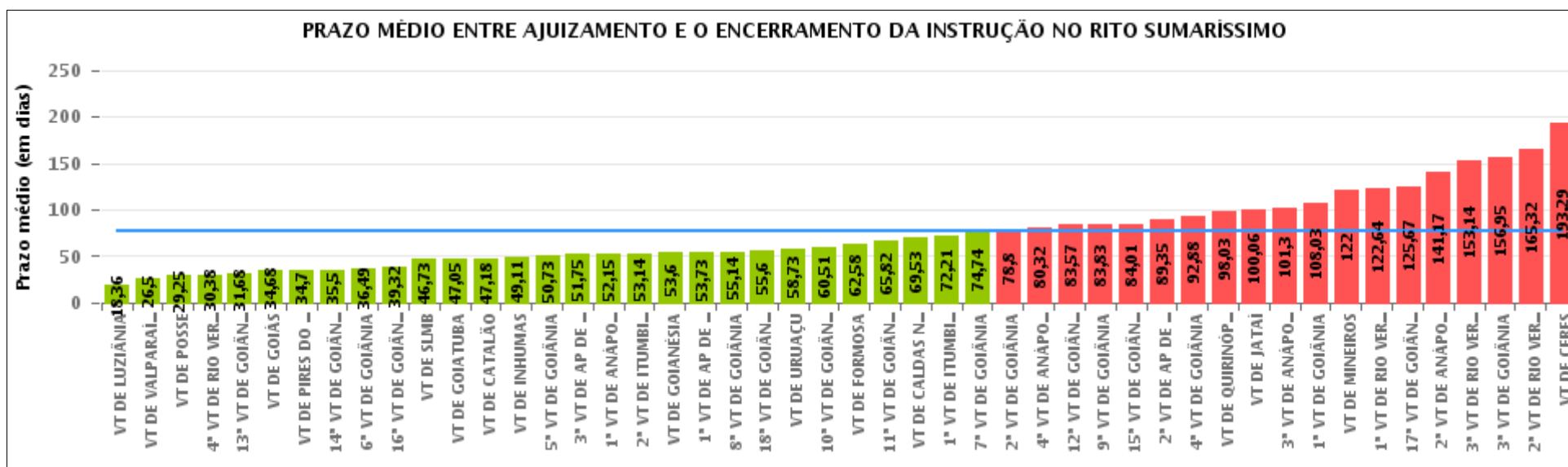

## COMPARATIVO DO PRAZO MÉDIO ENTRE O AJUIZAMENTO E O ENCERRAMENTO DA INSTRUÇÃO ENTRE AS VARAS DO GRUPO

Data do encerramento da instrução entre 1/6/2016 e 30/6/2016 23:59:59

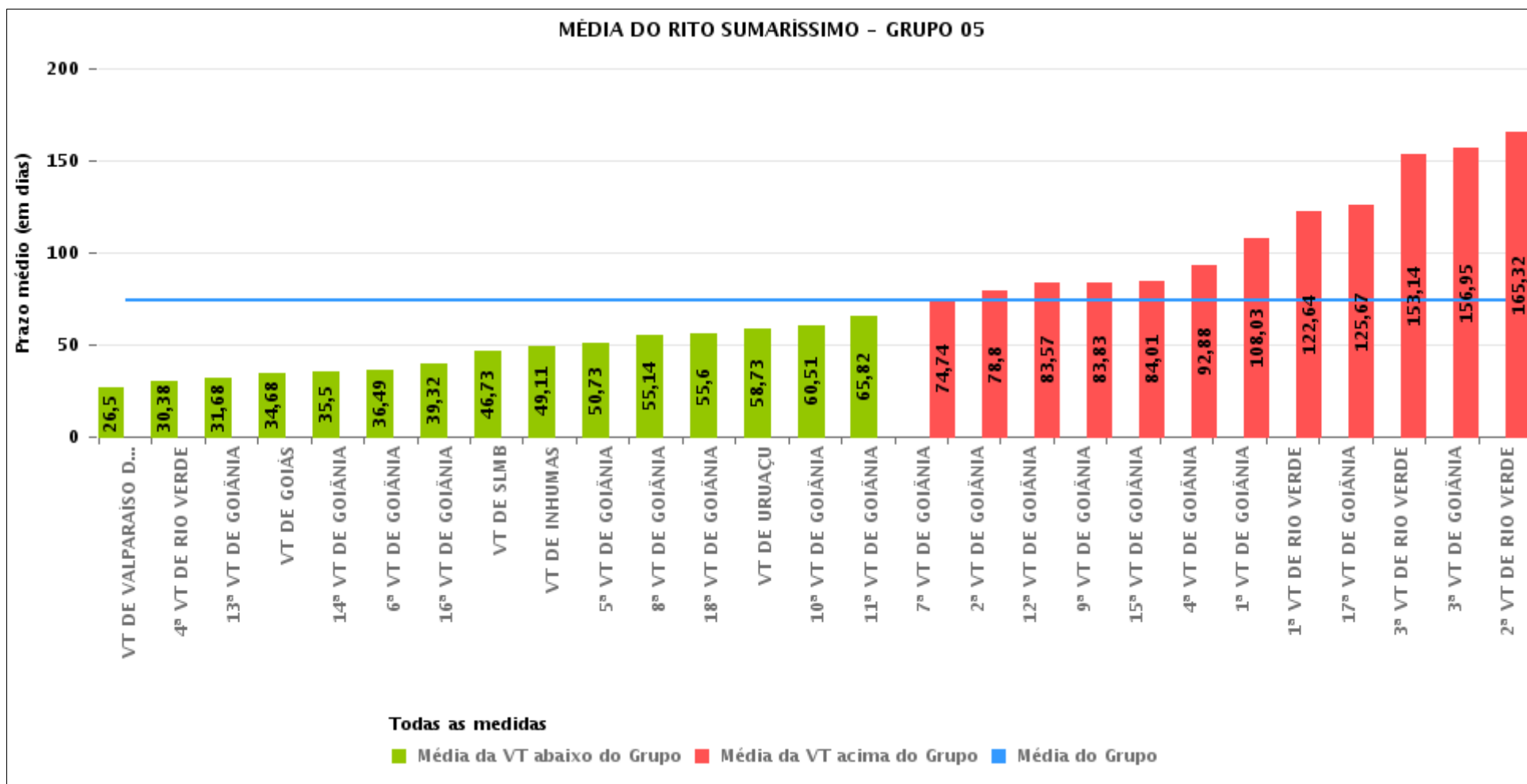



## PRAZO MÉDIO ENTRE O AJUIZAMENTO E O ENCERRAMENTO DA INSTRUÇÃO POR GRUPO

Data do encerramento da instrução entre 1/6/2016 e 30/6/2016 23:59:59

| Rito        | Grupo    | Qtd. Processos | Prazo Médio (dias) | Ranking |
|-------------|----------|----------------|--------------------|---------|
| SUMARÍSSIMO | GRUPO 01 | 32             | 29,25              | 1°      |
|             | GRUPO 02 | 80             | 52,13              | 2°      |
|             | GRUPO 04 | 693            | 56,9               | 3°      |
|             | GRUPO 06 | 481            | 61,93              | 4°      |
|             | GRUPO 05 | 2.705          | 73,86              | 5°      |
|             | GRUPO 03 | 776            | 117,29             | 6°      |

|  |  |  |   |
|--|--|--|---|
| <p>Legenda:</p> <p># Grupo 01 – Até 750<br/>VT de Posse</p> <p># Grupo 02 – De 751 a 1000<br/>VT de Formosa<br/>VT de Pires do Rio</p> <p># Grupo 03 – De 1001 a 1500<br/>VT de Ceres<br/>1ª VT de Anápolis<br/>2ª VT de Anápolis<br/>3ª VT de Anápolis<br/>4ª VT de Anápolis<br/>VT de Caldas Novas</p> | <p># Grupo 04 – De 1501 a 2000<br/>VT de Catalão<br/>VT de Goiatuba<br/>1ª VT de Itumbiara<br/>2ª VT de Itumbiara<br/>VT de Jataí<br/>VT de Luziânia<br/>VT de Mineiros<br/>VT de Quirinópolis</p> <p># Grupo 05 – De 2001 a 2500<br/>1ª VT de Goiânia<br/>2ª VT de Goiânia<br/>3ª VT de Goiânia<br/>4ª VT de Goiânia<br/>5ª VT de Goiânia<br/>6ª VT de Goiânia<br/>7ª VT de Goiânia</p> | <p>8ª VT de Goiânia<br/>9ª VT de Goiânia<br/>10ª VT de Goiânia<br/>11ª VT de Goiânia<br/>12ª VT de Goiânia<br/>13ª VT de Goiânia<br/>14ª VT de Goiânia<br/>15ª VT de Goiânia<br/>16ª VT de Goiânia<br/>17ª VT de Goiânia<br/>18ª VT de Goiânia<br/>VT de Goiás<br/>VT de Inhumas<br/>1ª VT de Rio Verde<br/>2ª VT de Rio Verde<br/>3ª VT de Rio Verde<br/>4ª VT de Rio Verde<br/>VT de Uruaçu<br/>VT de São Luis de Montes Belos<br/>VT de Valparaíso de Goiás</p> | <p>#Grupo 06 – A partir de 2500<br/>1ª VT de Aparecida de Goiânia<br/>2ª VT de Aparecida de Goiânia<br/>3ª VT de Aparecida de Goiânia<br/>VT de Goianésia</p> |
|--|--|--|---|



## PRAZO MÉDIO ENTRE O AJUIZAMENTO E O ENCERRAMENTO DA INSTRUÇÃO DE TODAS AS VARAS DO TRABALHO

Data do encerramento da instrução entre 1/6/2016 e 30/6/2016 23:59:59

### SUMARÍSSIMO

| Qtd. Processos | Prazo Médio (dias) |
|----------------|--------------------|
| 4.767          | 76,6               |

| Vara do Trabalho                             | Qtd Processos | Prazo Médio | Ranking |
|--|---------------|-------------|---------|
| VARA DO TRABALHO DE LUZIÂNIA                 | 138           | 18,36       | 1°      |
| VARA DO TRABALHO DE VALPARAÍSO DE GOIÁS      | 161           | 26,5        | 2°      |
| VARA DO TRABALHO DE POSSE                    | 32            | 29,25       | 3°      |
| 4ª VARA DO TRABALHO DE RIO VERDE             | 58            | 30,38       | 4°      |
| 13ª VARA DO TRABALHO DE GOIÂNIA              | 110           | 31,68       | 5°      |
| VARA DO TRABALHO DE GOIÁS                    | 105           | 34,68       | 6°      |
| VARA DO TRABALHO DE PIRES DO RIO             | 30            | 34,7        | 7°      |
| 14ª VARA DO TRABALHO DE GOIÂNIA              | 120           | 35,5        | 8°      |
| 6ª VARA DO TRABALHO DE GOIÂNIA               | 92            | 36,49       | 9°      |
| 16ª VARA DO TRABALHO DE GOIÂNIA              | 90            | 39,32       | 10°     |
| VARA DO TRABALHO DE SÃO LUIS DE MONTES BELOS | 90            | 46,73       | 11°     |
| VARA DO TRABALHO DE GOIATUBA                 | 154           | 47,05       | 12°     |
| VARA DO TRABALHO DE CATALÃO                  | 113           | 47,18       | 13°     |
| VARA DO TRABALHO DE INHUMAS                  | 71            | 49,11       | 14°     |
| 5ª VARA DO TRABALHO DE GOIÂNIA               | 100           | 50,73       | 15°     |
| 3ª VARA DO TRABALHO DE APARECIDA DE GOIÂNIA  | 102           | 51,75       | 16°     |
| 1ª VARA DO TRABALHO DE ANÁPOLIS              | 100           | 52,15       | 17°     |
| 2ª VARA DO TRABALHO DE ITUMBIARA             | 74            | 53,14       | 18°     |
| VARA DO TRABALHO DE GOIANÉSIA                | 181           | 53,6        | 19°     |
| 1ª VARA DO TRABALHO DE APARECIDA DE GOIÂNIA  | 81            | 53,73       | 20°     |
| 8ª VARA DO TRABALHO DE GOIÂNIA               | 86            | 55,14       | 21°     |
| 18ª VARA DO TRABALHO DE GOIÂNIA              | 102           | 55,6        | 22°     |
| VARA DO TRABALHO DE URUAÇU                   | 109           | 58,73       | 23°     |
| 10ª VARA DO TRABALHO DE GOIÂNIA              | 84            | 60,51       | 24°     |
| VARA DO TRABALHO DE FORMOSA                  | 50            | 62,58       | 25°     |
| 11ª VARA DO TRABALHO DE GOIÂNIA              | 87            | 65,82       | 26°     |



## PRAZO MÉDIO ENTRE O AJUIZAMENTO E O ENCERRAMENTO DA INSTRUÇÃO DE TODAS AS VARAS DO TRABALHO

### SUMARÍSSIMO

| Qtd. Processos | Prazo Médio (dias) |
|----------------|--------------------|
| 4.767          | 76,6               |

| Vara do Trabalho                            | Qtd Processos | Prazo Médio | Ranking |
|---|---------------|-------------|---------|
| VARA DO TRABALHO DE CALDAS NOVAS            | 96            | 69,53       | 27°     |
| 1ª VARA DO TRABALHO DE ITUMBIARA            | 56            | 72,21       | 28°     |
| 7ª VARA DO TRABALHO DE GOIÂNIA              | 92            | 74,74       | 29°     |
| 2ª VARA DO TRABALHO DE GOIÂNIA              | 99            | 78,8        | 30°     |
| 4ª VARA DO TRABALHO DE ANÁPOLIS             | 150           | 80,32       | 31°     |
| 12ª VARA DO TRABALHO DE GOIÂNIA             | 127           | 83,57       | 32°     |
| 9ª VARA DO TRABALHO DE GOIÂNIA              | 109           | 83,83       | 33°     |
| 15ª VARA DO TRABALHO DE GOIÂNIA             | 101           | 84,01       | 34°     |
| 2ª VARA DO TRABALHO DE APARECIDA DE GOIÂNIA | 117           | 89,35       | 35°     |
| 4ª VARA DO TRABALHO DE GOIÂNIA              | 105           | 92,88       | 36°     |
| VARA DO TRABALHO DE QUIRINÓPOLIS            | 59            | 98,03       | 37°     |
| VARA DO TRABALHO DE JATAÍ                   | 69            | 100,06      | 38°     |
| 3ª VARA DO TRABALHO DE ANÁPOLIS             | 91            | 101,3       | 39°     |
| 1ª VARA DO TRABALHO DE GOIÂNIA              | 95            | 108,03      | 40°     |
| VARA DO TRABALHO DE MINEIROS                | 30            | 122         | 41°     |
| 1ª VARA DO TRABALHO DE RIO VERDE            | 134           | 122,64      | 42°     |
| 17ª VARA DO TRABALHO DE GOIÂNIA             | 132           | 125,67      | 43°     |
| 2ª VARA DO TRABALHO DE ANÁPOLIS             | 147           | 141,17      | 44°     |
| 3ª VARA DO TRABALHO DE RIO VERDE            | 58            | 153,14      | 45°     |
| 3ª VARA DO TRABALHO DE GOIÂNIA              | 98            | 156,95      | 46°     |
| 2ª VARA DO TRABALHO DE RIO VERDE            | 90            | 165,32      | 47°     |
| VARA DO TRABALHO DE CERES                   | 192           | 193,29      | 48°     |



## PRAZO MÉDIO ENTRE O AJUIZAMENTO E O ENCERRAMENTO DA INSTRUÇÃO - VARA DO TRABALHO DE INHUMAS

Data do encerramento da instrução entre 1/6/2016 e 30/6/2016 23:59:59

### VARA DO TRABALHO DE INHUMAS

#### SUMARÍSSIMO

| Qtd | Prazo Médio |
|-----|-------------|
| 71  | 49,11       |

| Nr. Processo                      | Ajuiz.   | nc. Instruçã | Prazo |
|-----------------------------------|----------|--------------|-------|
| RTSum - 0010010-54.2016.5.18.0281 | 05/01/16 | 06/06/16     | 153   |
| RTSum - 0010057-28.2016.5.18.0281 | 14/01/16 | 30/06/16     | 168   |
| RTSum - 0010105-84.2016.5.18.0281 | 21/01/16 | 07/06/16     | 138   |
| RTSum - 0010106-69.2016.5.18.0281 | 21/01/16 | 21/06/16     | 152   |
| RTSum - 0010302-39.2016.5.18.0281 | 17/02/16 | 27/06/16     | 131   |
| RTSum - 0010353-50.2016.5.18.0281 | 24/02/16 | 16/06/16     | 113   |
| RTSum - 0010535-36.2016.5.18.0281 | 16/03/16 | 12/06/16     | 88    |
| RTSum - 0010573-48.2016.5.18.0281 | 21/03/16 | 12/06/16     | 83    |
| RTSum - 0010597-76.2016.5.18.0281 | 24/03/16 | 21/06/16     | 89    |
| RTSum - 0010613-30.2016.5.18.0281 | 27/03/16 | 01/06/16     | 66    |
| RTSum - 0010643-65.2016.5.18.0281 | 29/03/16 | 01/06/16     | 64    |
| RTSum - 0010733-73.2016.5.18.0281 | 11/04/16 | 17/06/16     | 67    |
| RTSum - 0010761-41.2016.5.18.0281 | 14/04/16 | 17/06/16     | 64    |
| RTSum - 0010763-11.2016.5.18.0281 | 14/04/16 | 17/06/16     | 64    |
| RTSum - 0010766-63.2016.5.18.0281 | 14/04/16 | 17/06/16     | 64    |
| RTSum - 0010827-21.2016.5.18.0281 | 23/04/16 | 12/06/16     | 50    |
| RTSum - 0010829-88.2016.5.18.0281 | 23/04/16 | 02/06/16     | 40    |
| RTSum - 0010863-63.2016.5.18.0281 | 28/04/16 | 22/06/16     | 55    |
| RTSum - 0010864-48.2016.5.18.0281 | 28/04/16 | 21/06/16     | 54    |
| RTSum - 0010883-54.2016.5.18.0281 | 01/05/16 | 06/06/16     | 36    |
| RTSum - 0010887-91.2016.5.18.0281 | 02/05/16 | 01/06/16     | 30    |
| RTSum - 0010903-45.2016.5.18.0281 | 04/05/16 | 22/06/16     | 49    |

**Legenda:**

**Ajuiz.** Data do Ajuizamento;

**Enc. da Instrução:** Data da conclusão para proferir sentença;

**Prazo:** Quantidade de dias decorridos do ajuizamento até o encerramento da instrução.





## PRAZO MÉDIO ENTRE O AJUIZAMENTO E O ENCERRAMENTO DA INSTRUÇÃO - VARA DO TRABALHO DE INHUMAS

### VARA DO TRABALHO DE INHUMAS

#### SUMARÍSSIMO

| Qtd | Prazo Médio |
|-----|-------------|
| 71  | 49,11       |

| Nr. Processo                      | Ajuiz.   | nc. Instruça | Prazo |
|-----------------------------------|----------|--------------|-------|
| RTSum - 0010933-80.2016.5.18.0281 | 06/05/16 | 08/06/16     | 33    |
| RTSum - 0010948-49.2016.5.18.0281 | 09/05/16 | 21/06/16     | 43    |
| RTSum - 0010953-71.2016.5.18.0281 | 09/05/16 | 10/06/16     | 32    |
| RTSum - 0010954-56.2016.5.18.0281 | 10/05/16 | 06/06/16     | 27    |
| RTSum - 0010979-69.2016.5.18.0281 | 12/05/16 | 01/06/16     | 20    |
| RTSum - 0010985-76.2016.5.18.0281 | 12/05/16 | 05/06/16     | 24    |
| RTSum - 0011007-37.2016.5.18.0281 | 18/05/16 | 08/06/16     | 21    |
| RTSum - 0011019-51.2016.5.18.0281 | 19/05/16 | 12/06/16     | 24    |
| RTSum - 0011025-58.2016.5.18.0281 | 20/05/16 | 08/06/16     | 19    |
| RTSum - 0011028-13.2016.5.18.0281 | 20/05/16 | 06/06/16     | 17    |
| RTSum - 0011031-65.2016.5.18.0281 | 23/05/16 | 10/06/16     | 18    |
| RTSum - 0011035-05.2016.5.18.0281 | 23/05/16 | 06/06/16     | 14    |
| RTSum - 0011037-72.2016.5.18.0281 | 23/05/16 | 05/06/16     | 13    |
| RTSum - 0011044-64.2016.5.18.0281 | 25/05/16 | 14/06/16     | 20    |
| RTSum - 0011047-19.2016.5.18.0281 | 25/05/16 | 09/06/16     | 15    |
| RTSum - 0011059-33.2016.5.18.0281 | 25/05/16 | 09/06/16     | 15    |
| RTSum - 0011063-70.2016.5.18.0281 | 25/05/16 | 09/06/16     | 15    |
| RTSum - 0011070-62.2016.5.18.0281 | 26/05/16 | 06/06/16     | 11    |
| RTSum - 0011071-47.2016.5.18.0281 | 26/05/16 | 06/06/16     | 11    |
| RTSum - 0011072-32.2016.5.18.0281 | 26/05/16 | 06/06/16     | 11    |
| RTSum - 0011103-52.2016.5.18.0281 | 31/05/16 | 06/06/16     | 6     |
| RTSum - 0011112-14.2016.5.18.0281 | 01/06/16 | 14/06/16     | 13    |
| RTSum - 0011113-96.2016.5.18.0281 | 01/06/16 | 15/06/16     | 14    |
| RTSum - 0011114-81.2016.5.18.0281 | 01/06/16 | 06/06/16     | 5     |
| RTSum - 0011116-51.2016.5.18.0281 | 01/06/16 | 06/06/16     | 5     |

**Legenda:**

**Ajuiz.** Data do Ajuizamento;

**Enc. da Instrução:** Data da conclusão para proferir sentença;

**Prazo:** Quantidade de dias decorridos do ajuizamento até o encerramento da instrução.



## PRAZO MÉDIO ENTRE O AJUIZAMENTO E O ENCERRAMENTO DA INSTRUÇÃO - VARA DO TRABALHO DE INHUMAS

### VARA DO TRABALHO DE INHUMAS

#### SUMARÍSSIMO

| Qtd | Prazo Médio |
|-----|-------------|
| 71  | 49,11       |

| Nr. Processo                      | Ajuiz.   | nc. Instruçã | Prazo |
|-----------------------------------|----------|--------------|-------|
| RTSum - 0011119-06.2016.5.18.0281 | 02/06/16 | 06/06/16     | 4     |
| RTSum - 0011122-58.2016.5.18.0281 | 02/06/16 | 05/06/16     | 3     |
| RTSum - 0011123-43.2016.5.18.0281 | 02/06/16 | 30/06/16     | 28    |
| RTSum - 0011126-95.2016.5.18.0281 | 02/06/16 | 27/06/16     | 25    |
| RTSum - 0011128-65.2016.5.18.0281 | 02/06/16 | 15/06/16     | 13    |
| RTSum - 0011130-35.2016.5.18.0281 | 02/06/16 | 15/06/16     | 13    |
| RTSum - 0011134-72.2016.5.18.0281 | 02/06/16 | 06/06/16     | 4     |
| RTSum - 0011136-42.2016.5.18.0281 | 02/06/16 | 06/06/16     | 4     |
| RTSum - 0011140-79.2016.5.18.0281 | 02/06/16 | 21/06/16     | 19    |
| RTSum - 0011167-62.2016.5.18.0281 | 03/06/16 | 16/06/16     | 13    |
| RTSum - 0011169-32.2016.5.18.0281 | 03/06/16 | 06/06/16     | 3     |
| RTSum - 0011179-76.2016.5.18.0281 | 06/06/16 | 06/06/16     | 0     |
| RTSum - 0011186-68.2016.5.18.0281 | 06/06/16 | 20/06/16     | 14    |
| RTSum - 0011203-07.2016.5.18.0281 | 08/06/16 | 22/06/16     | 14    |
| RTSum - 0011214-36.2016.5.18.0281 | 09/06/16 | 27/06/16     | 18    |
| RTSum - 0011230-87.2016.5.18.0281 | 09/06/16 | 27/06/16     | 18    |
| RTSum - 0011245-56.2016.5.18.0281 | 11/06/16 | 13/06/16     | 2     |
| RTSum - 0011313-06.2016.5.18.0281 | 18/06/16 | 30/06/16     | 12    |
| RTSum - 0011318-28.2016.5.18.0281 | 20/06/16 | 23/06/16     | 3     |
| RTSum - 0011527-31.2015.5.18.0281 | 20/08/15 | 13/06/16     | 298   |
| RTSum - 0012491-24.2015.5.18.0281 | 17/12/15 | 12/06/16     | 178   |
| RTSum - 0012492-09.2015.5.18.0281 | 17/12/15 | 12/06/16     | 178   |
| RTSum - 0012500-83.2015.5.18.0281 | 18/12/15 | 12/06/16     | 177   |
| RTSum - 0012506-90.2015.5.18.0281 | 18/12/15 | 17/06/16     | 182   |

**Legenda:**

**Ajuiz. Data do Ajuizamento;**

**Enc. da Instrução: Data da conclusão para proferir sentença;**

**Prazo: Quantidade de dias decorridos do ajuizamento até o encerramento da instrução.**



**PRAZO MÉDIO ENTRE O AJUIZAMENTO E O  
ENCERRAMENTO DA INSTRUÇÃO - VARA DO  
TRABALHO DE INHUMAS**

**VARA DO TRABALHO DE INHUMAS**



## PRAZO MÉDIO ENTRE O AJUIZAMENTO E O ENCERRAMENTO DA INSTRUÇÃO - VARA DO TRABALHO DE INHUMAS

Data do encerramento da instrução entre 1/6/2016 e 30/6/2016 23:59:59

### Sem magistrado

#### SUMARÍSSIMO

| Qtd | Prazo Médio |
|-----|-------------|
| 71  | 49,11       |

| Nr. Processo                      | Ajuiz.   | nc. Instruçã | Prazo |
|-----------------------------------|----------|--------------|-------|
| RTSum - 0010010-54.2016.5.18.0281 | 05/01/16 | 06/06/16     | 153   |
| RTSum - 0010057-28.2016.5.18.0281 | 14/01/16 | 30/06/16     | 168   |
| RTSum - 0010105-84.2016.5.18.0281 | 21/01/16 | 07/06/16     | 138   |
| RTSum - 0010106-69.2016.5.18.0281 | 21/01/16 | 21/06/16     | 152   |
| RTSum - 0010302-39.2016.5.18.0281 | 17/02/16 | 27/06/16     | 131   |
| RTSum - 0010353-50.2016.5.18.0281 | 24/02/16 | 16/06/16     | 113   |
| RTSum - 0010535-36.2016.5.18.0281 | 16/03/16 | 12/06/16     | 88    |
| RTSum - 0010573-48.2016.5.18.0281 | 21/03/16 | 12/06/16     | 83    |
| RTSum - 0010597-76.2016.5.18.0281 | 24/03/16 | 21/06/16     | 89    |
| RTSum - 0010613-30.2016.5.18.0281 | 27/03/16 | 01/06/16     | 66    |
| RTSum - 0010643-65.2016.5.18.0281 | 29/03/16 | 01/06/16     | 64    |
| RTSum - 0010733-73.2016.5.18.0281 | 11/04/16 | 17/06/16     | 67    |
| RTSum - 0010761-41.2016.5.18.0281 | 14/04/16 | 17/06/16     | 64    |
| RTSum - 0010763-11.2016.5.18.0281 | 14/04/16 | 17/06/16     | 64    |
| RTSum - 0010766-63.2016.5.18.0281 | 14/04/16 | 17/06/16     | 64    |
| RTSum - 0010827-21.2016.5.18.0281 | 23/04/16 | 12/06/16     | 50    |
| RTSum - 0010829-88.2016.5.18.0281 | 23/04/16 | 02/06/16     | 40    |
| RTSum - 0010863-63.2016.5.18.0281 | 28/04/16 | 22/06/16     | 55    |
| RTSum - 0010864-48.2016.5.18.0281 | 28/04/16 | 21/06/16     | 54    |
| RTSum - 0010883-54.2016.5.18.0281 | 01/05/16 | 06/06/16     | 36    |
| RTSum - 0010887-91.2016.5.18.0281 | 02/05/16 | 01/06/16     | 30    |
| RTSum - 0010903-45.2016.5.18.0281 | 04/05/16 | 22/06/16     | 49    |

**Legenda:**

**Ajuiz.** Data do Ajuizamento;

**Enc. da Instrução:** Data da conclusão para proferir sentença;

**Prazo:** Quantidade de dias decorridos do ajuizamento até o encerramento da instrução.



## PRAZO MÉDIO ENTRE O AJUIZAMENTO E O ENCERRAMENTO DA INSTRUÇÃO - VARA DO TRABALHO DE INHUMAS

### Sem magistrado

#### SUMARÍSSIMO

| Qtd | Prazo Médio |
|-----|-------------|
| 71  | 49,11       |

| Nr. Processo                      | Ajuiz.   | nc. Instruça | Prazo |
|-----------------------------------|----------|--------------|-------|
| RTSum - 0010933-80.2016.5.18.0281 | 06/05/16 | 08/06/16     | 33    |
| RTSum - 0010948-49.2016.5.18.0281 | 09/05/16 | 21/06/16     | 43    |
| RTSum - 0010953-71.2016.5.18.0281 | 09/05/16 | 10/06/16     | 32    |
| RTSum - 0010954-56.2016.5.18.0281 | 10/05/16 | 06/06/16     | 27    |
| RTSum - 0010979-69.2016.5.18.0281 | 12/05/16 | 01/06/16     | 20    |
| RTSum - 0010985-76.2016.5.18.0281 | 12/05/16 | 05/06/16     | 24    |
| RTSum - 0011007-37.2016.5.18.0281 | 18/05/16 | 08/06/16     | 21    |
| RTSum - 0011019-51.2016.5.18.0281 | 19/05/16 | 12/06/16     | 24    |
| RTSum - 0011025-58.2016.5.18.0281 | 20/05/16 | 08/06/16     | 19    |
| RTSum - 0011028-13.2016.5.18.0281 | 20/05/16 | 06/06/16     | 17    |
| RTSum - 0011031-65.2016.5.18.0281 | 23/05/16 | 10/06/16     | 18    |
| RTSum - 0011035-05.2016.5.18.0281 | 23/05/16 | 06/06/16     | 14    |
| RTSum - 0011037-72.2016.5.18.0281 | 23/05/16 | 05/06/16     | 13    |
| RTSum - 0011044-64.2016.5.18.0281 | 25/05/16 | 14/06/16     | 20    |
| RTSum - 0011047-19.2016.5.18.0281 | 25/05/16 | 09/06/16     | 15    |
| RTSum - 0011059-33.2016.5.18.0281 | 25/05/16 | 09/06/16     | 15    |
| RTSum - 0011063-70.2016.5.18.0281 | 25/05/16 | 09/06/16     | 15    |
| RTSum - 0011070-62.2016.5.18.0281 | 26/05/16 | 06/06/16     | 11    |
| RTSum - 0011071-47.2016.5.18.0281 | 26/05/16 | 06/06/16     | 11    |
| RTSum - 0011072-32.2016.5.18.0281 | 26/05/16 | 06/06/16     | 11    |
| RTSum - 0011103-52.2016.5.18.0281 | 31/05/16 | 06/06/16     | 6     |
| RTSum - 0011112-14.2016.5.18.0281 | 01/06/16 | 14/06/16     | 13    |
| RTSum - 0011113-96.2016.5.18.0281 | 01/06/16 | 15/06/16     | 14    |
| RTSum - 0011114-81.2016.5.18.0281 | 01/06/16 | 06/06/16     | 5     |
| RTSum - 0011116-51.2016.5.18.0281 | 01/06/16 | 06/06/16     | 5     |

**Legenda:**

**Ajuiz.** Data do Ajuizamento;

**Enc. da Instrução:** Data da conclusão para proferir sentença;

**Prazo:** Quantidade de dias decorridos do ajuizamento até o encerramento da instrução.



## PRAZO MÉDIO ENTRE O AJUIZAMENTO E O ENCERRAMENTO DA INSTRUÇÃO - VARA DO TRABALHO DE INHUMAS

### Sem magistrado

#### SUMARÍSSIMO

| Qtd | Prazo Médio |
|-----|-------------|
| 71  | 49,11       |

| Nr. Processo                      | Ajuiz.   | nc. Instruçã | Prazo |
|-----------------------------------|----------|--------------|-------|
| RTSum - 0011119-06.2016.5.18.0281 | 02/06/16 | 06/06/16     | 4     |
| RTSum - 0011122-58.2016.5.18.0281 | 02/06/16 | 05/06/16     | 3     |
| RTSum - 0011123-43.2016.5.18.0281 | 02/06/16 | 30/06/16     | 28    |
| RTSum - 0011126-95.2016.5.18.0281 | 02/06/16 | 27/06/16     | 25    |
| RTSum - 0011128-65.2016.5.18.0281 | 02/06/16 | 15/06/16     | 13    |
| RTSum - 0011130-35.2016.5.18.0281 | 02/06/16 | 15/06/16     | 13    |
| RTSum - 0011134-72.2016.5.18.0281 | 02/06/16 | 06/06/16     | 4     |
| RTSum - 0011136-42.2016.5.18.0281 | 02/06/16 | 06/06/16     | 4     |
| RTSum - 0011140-79.2016.5.18.0281 | 02/06/16 | 21/06/16     | 19    |
| RTSum - 0011167-62.2016.5.18.0281 | 03/06/16 | 16/06/16     | 13    |
| RTSum - 0011169-32.2016.5.18.0281 | 03/06/16 | 06/06/16     | 3     |
| RTSum - 0011179-76.2016.5.18.0281 | 06/06/16 | 06/06/16     | 0     |
| RTSum - 0011186-68.2016.5.18.0281 | 06/06/16 | 20/06/16     | 14    |
| RTSum - 0011203-07.2016.5.18.0281 | 08/06/16 | 22/06/16     | 14    |
| RTSum - 0011214-36.2016.5.18.0281 | 09/06/16 | 27/06/16     | 18    |
| RTSum - 0011230-87.2016.5.18.0281 | 09/06/16 | 27/06/16     | 18    |
| RTSum - 0011245-56.2016.5.18.0281 | 11/06/16 | 13/06/16     | 2     |
| RTSum - 0011313-06.2016.5.18.0281 | 18/06/16 | 30/06/16     | 12    |
| RTSum - 0011318-28.2016.5.18.0281 | 20/06/16 | 23/06/16     | 3     |
| RTSum - 0011527-31.2015.5.18.0281 | 20/08/15 | 13/06/16     | 298   |
| RTSum - 0012491-24.2015.5.18.0281 | 17/12/15 | 12/06/16     | 178   |
| RTSum - 0012492-09.2015.5.18.0281 | 17/12/15 | 12/06/16     | 178   |
| RTSum - 0012500-83.2015.5.18.0281 | 18/12/15 | 12/06/16     | 177   |
| RTSum - 0012506-90.2015.5.18.0281 | 18/12/15 | 17/06/16     | 182   |

**Legenda:**

**Ajuiz. Data do Ajuizamento;**

**Enc. da Instrução: Data da conclusão para proferir sentença;**

**Prazo: Quantidade de dias decorridos do ajuizamento até o encerramento da instrução.**



**PRAZO MÉDIO ENTRE O AJUIZAMENTO E O  
ENCERRAMENTO DA INSTRUÇÃO - VARA DO  
TRABALHO DE INHUMAS**

**Sem magistrado**