Conceituação

Tema	Prazos Processuais
Relatórios	Evolução Histórica Comparativo por VT Comparativo por Grupo Por Grupo Por VT Por Processo Por Magistrado
Resumo	Apresenta o prazo médio desde o ajuizamento da ação até o encerramento da instrução.
Descrição	O prazo médio é obtido calculando-se a quantidade de dias decorridos desde o ajuizamento até o encerramento da instrução. Os dados são extraídos baseando-se nos itens do e-Gestão: 267 e 90267 - Do ajuizamento da ação até o encerramento da instrução na fase de conhecimento – rito sumaríssimo; 268 e 90268 – Do ajuizamento da ação até o encerramento da instrução na fase de conhecimento – exceto rito sumaríssimo (ordinário)
Origem da informação	e-Gestão
Critérios e transformações	Coletado do e-Gestão, consolidado, otimizado e classificado para análise.
Análises possíveis	Prazo médio entre o ajuizamento da ação e o encerramento da instrução, detalhado de forma Geral, Por grupo, por VT, Por Processo e Por Magistrado.

EVOLUÇÃO HISTÓRICA DOS PRAZOS PROCESSUAIS ENTRE O AJUIZAMENTO E O ENCERRAMENTO DA INSTRUÇÃO - 11ª VARA DO TRABALHO DE GOIÂNIA

Data do encerramento da instrução entre 1/6/2016 e 30/6/2016 23:59:59

Rito	Qtd	Prazo Médio
ORDINÁRIO	99	215,69
SUMARÍSSIMO	87	65,82
Total/Média	**186**	**145,59**

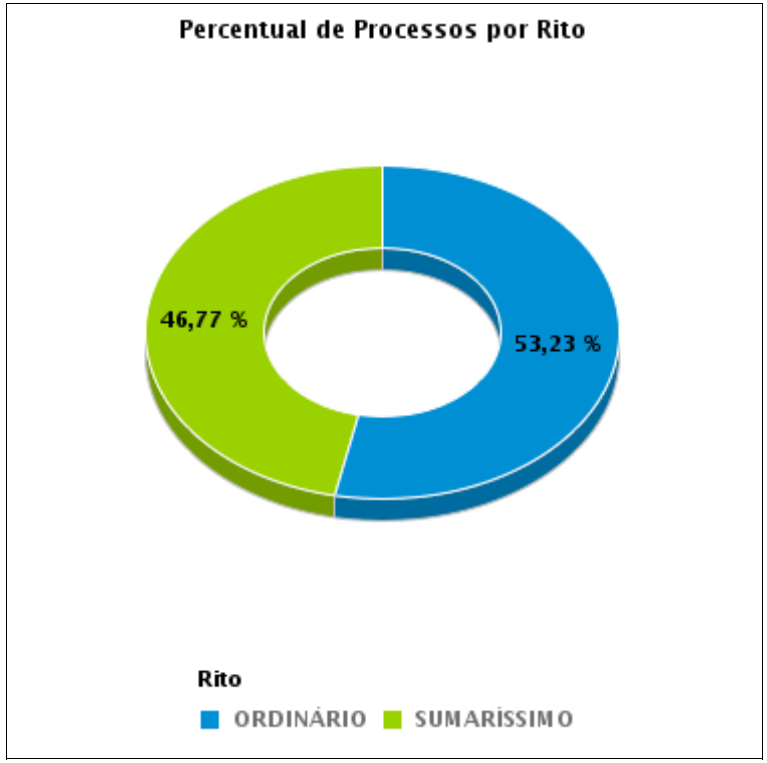

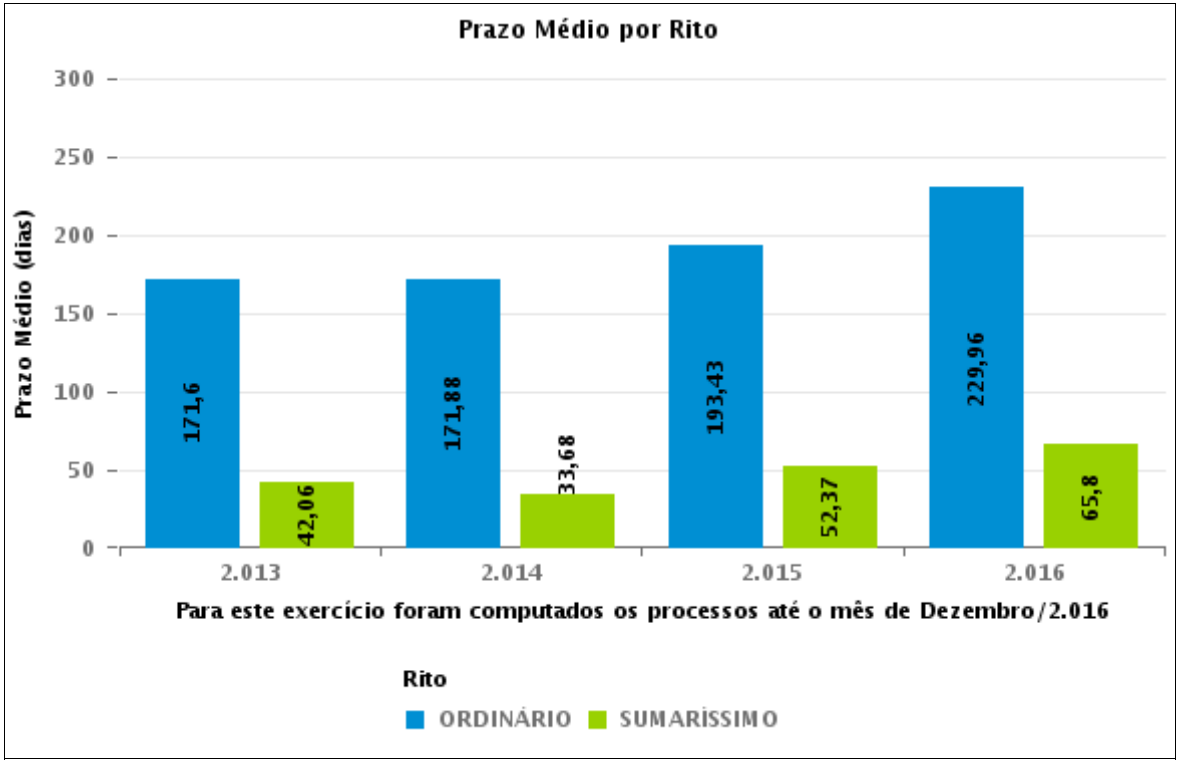

COMPARATIVO DO PRAZO MÉDIO ENTRE O AJUIZAMENTO E O ENCERRAMENTO DA INSTRUÇÃO - 11ª VARA DO TRABALHO DE GOIÂNIA

Data do encerramento da instrução entre 1/6/2016 e 30/6/2016 23:59:59

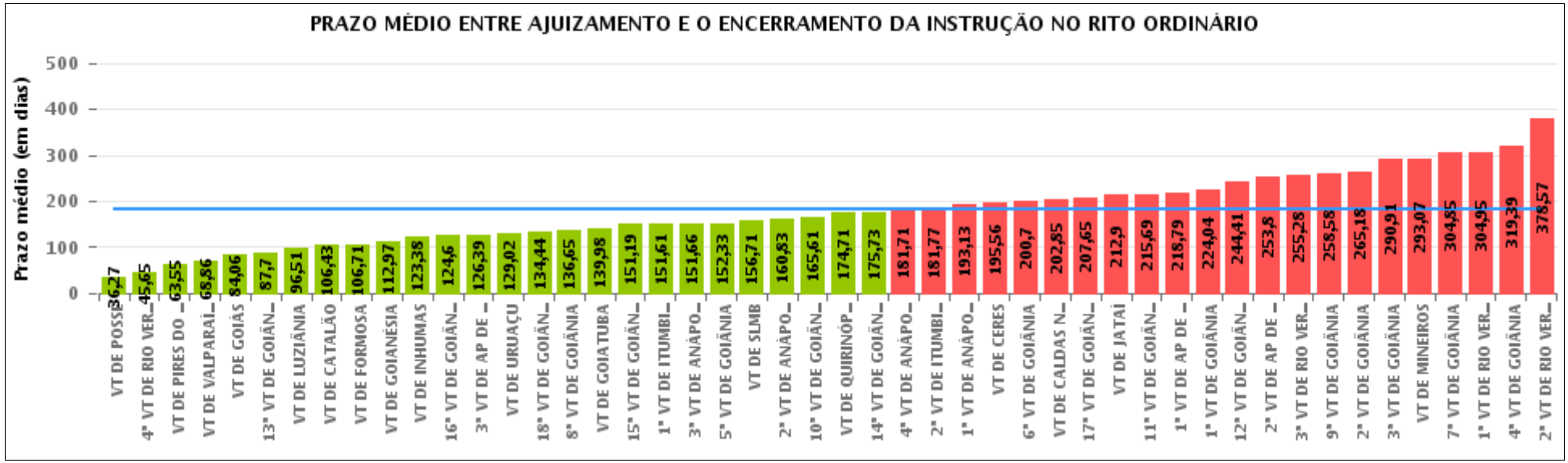

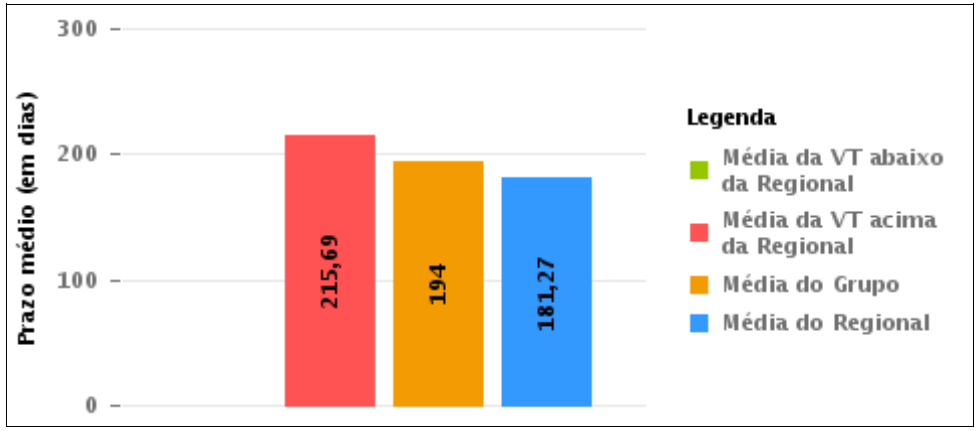

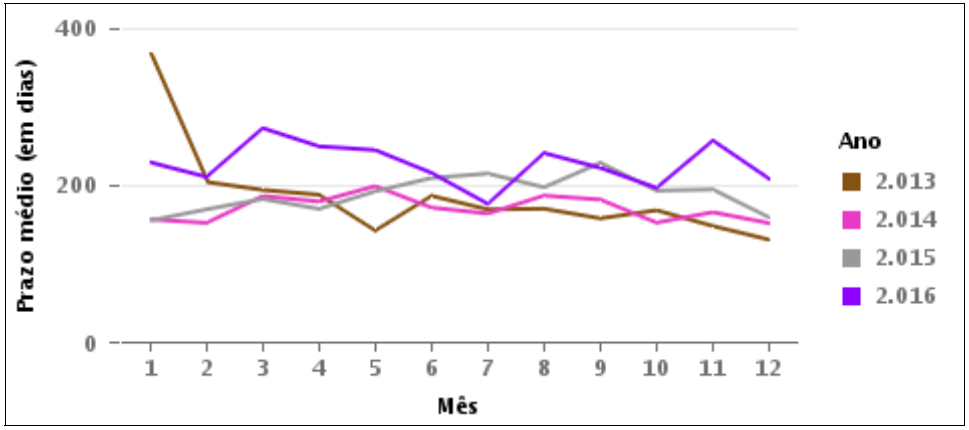

COMPARATIVO DO PRAZO MÉDIO ENTRE O AJUIZAMENTO E O ENCERRAMENTO DA INSTRUÇÃO ENTRE AS VARAS DO GRUPO

Data do encerramento da instrução entre 1/6/2016 e 30/6/2016 23:59:59

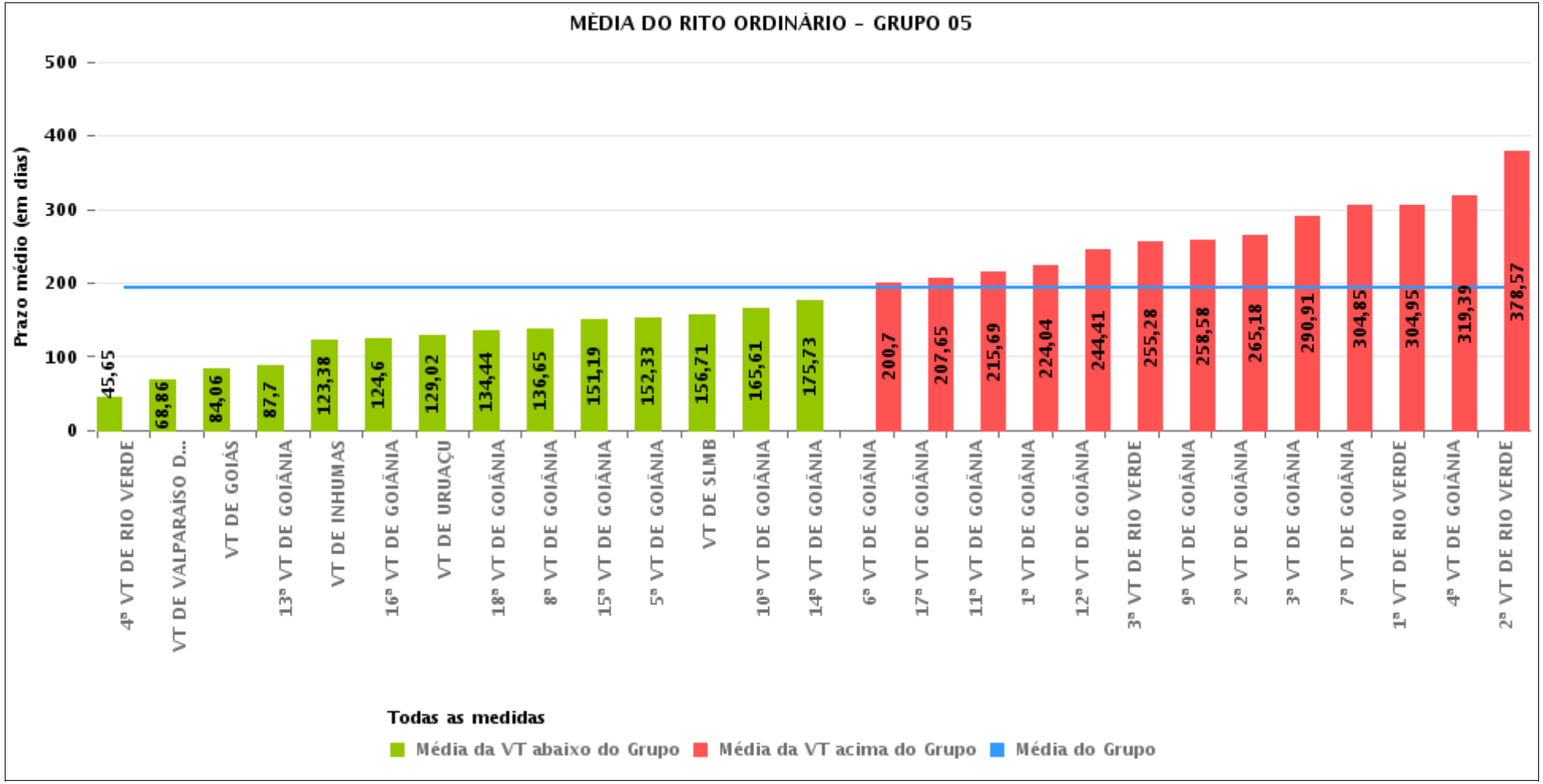

PRAZO MÉDIO ENTRE O AJUIZAMENTO E O ENCERRAMENTO DA INSTRUÇÃO POR GRUPO

Data do encerramento da instrução entre 1/6/2016 e 30/6/2016 23:59:59

Rito	Grupo	Qtd. Processos	Prazo Médio (dias)	Ranking
ORDINÁRIO	GRUPO 01	59	36,27	1°
	GRUPO 02	110	91,02	2°
	GRUPO 04	1.028	157,32	3°
	GRUPO 03	828	172,59	4°
	GRUPO 06	474	186,42	5°
	GRUPO 05	3.759	194	6°

Legenda:

Grupo 01 – Até 750
VT de Posse

Grupo 02 – De 751 a 1000
VT de Formosa
VT de Pires do Rio

Grupo 03 – De 1001 a 1500
VT de Ceres
1ª VT de Anápolis
2ª VT de Anápolis
3ª VT de Anápolis
4ª VT de Anápolis
VT de Caldas Novas

Grupo 04 – De 1501 a 2000
VT de Catalão
VT de Goiatuba
1ª VT de Itumbiara
2ª VT de Itumbiara
VT de Jataí
VT de Luziânia
VT de Mineiros
VT de Quirinópolis

Grupo 05 – De 2001 a 2500
1ª VT de Goiânia
2ª VT de Goiânia
3ª VT de Goiânia
4ª VT de Goiânia
5ª VT de Goiânia
6ª VT de Goiânia
7ª VT de Goiânia
8ª VT de Goiânia
9ª VT de Goiânia
10ª VT de Goiânia
11ª VT de Goiânia
12ª VT de Goiânia
13ª VT de Goiânia
14ª VT de Goiânia
15ª VT de Goiânia
16ª VT de Goiânia
17ª VT de Goiânia
18ª VT de Goiânia
VT de Goiás
VT de Inhumas
1ª VT de Rio Verde
2ª VT de Rio Verde
3ª VT de Rio Verde
4ª VT de Rio Verde
VT de Uruaçu
VT de São Luis de Montes Belos
VT de Valparaíso de Goiás

#Grupo 06 – A partir de 2500
1ª VT de Aparecida de Goiânia
2ª VT de Aparecida de Goiânia
3ª VT de Aparecida de Goiânia
VT de Goianésia

PRAZO MÉDIO ENTRE O AJUIZAMENTO E O ENCERRAMENTO DA INSTRUÇÃO DE TODAS AS VARAS DO TRABALHO

Data do encerramento da instrução entre 1/6/2016 e 30/6/2016 23:59:59

ORDINÁRIO

Qtd. Processos	Prazo Médio (dias)
6.258	181,27

Vara do Trabalho	Qtd Processos	Prazo Médio	Ranking
VARA DO TRABALHO DE POSSE	59	36,27	1°
4ª VARA DO TRABALHO DE RIO VERDE	124	45,65	2°
VARA DO TRABALHO DE PIRES DO RIO	40	63,55	3°
VARA DO TRABALHO DE VALPARAÍSO DE GOIÁS	162	68,86	4°
VARA DO TRABALHO DE GOIÁS	83	84,06	5°
13ª VARA DO TRABALHO DE GOIÂNIA	125	87,7	6°
VARA DO TRABALHO DE LUZIÂNIA	148	96,51	7°
VARA DO TRABALHO DE CATALÃO	151	106,43	8°
VARA DO TRABALHO DE FORMOSA	70	106,71	9°
VARA DO TRABALHO DE GOIANÉSIA	112	112,97	10°
VARA DO TRABALHO DE INHUMAS	204	123,38	11°
16ª VARA DO TRABALHO DE GOIÂNIA	176	124,6	12°
3ª VARA DO TRABALHO DE APARECIDA DE GOIÂNIA	92	126,39	13°
VARA DO TRABALHO DE URUAÇU	217	129,02	14°
18ª VARA DO TRABALHO DE GOIÂNIA	119	134,44	15°
8ª VARA DO TRABALHO DE GOIÂNIA	129	136,65	16°
VARA DO TRABALHO DE GOIATUBA	188	139,98	17°
15ª VARA DO TRABALHO DE GOIÂNIA	161	151,19	18°
1ª VARA DO TRABALHO DE ITUMBIARA	110	151,61	19°
3ª VARA DO TRABALHO DE ANÁPOLIS	77	151,66	20°
5ª VARA DO TRABALHO DE GOIÂNIA	114	152,33	21°
VARA DO TRABALHO DE SÃO LUIS DE MONTES BELOS	72	156,71	22°
2ª VARA DO TRABALHO DE ANÁPOLIS	432	160,83	23°
10ª VARA DO TRABALHO DE GOIÂNIA	129	165,61	24°
VARA DO TRABALHO DE QUIRINÓPOLIS	177	174,71	25°
14ª VARA DO TRABALHO DE GOIÂNIA	147	175,73	26°

PRAZO MÉDIO ENTRE O AJUIZAMENTO E O ENCERRAMENTO DA INSTRUÇÃO DE TODAS AS VARAS DO TRABALHO

ORDINÁRIO

Qtd. Processos	Prazo Médio (dias)
6.258	181,27

Vara do Trabalho	Qtd Processos	Prazo Médio	Ranking
4ª VARA DO TRABALHO DE ANÁPOLIS	83	181,71	27°
2ª VARA DO TRABALHO DE ITUMBIARA	100	181,77	28°
1ª VARA DO TRABALHO DE ANÁPOLIS	112	193,13	29°
VARA DO TRABALHO DE CERES	16	195,56	30°
6ª VARA DO TRABALHO DE GOIÂNIA	139	200,7	31°
VARA DO TRABALHO DE CALDAS NOVAS	108	202,85	32°
17ª VARA DO TRABALHO DE GOIÂNIA	136	207,65	33°
VARA DO TRABALHO DE JATAÍ	73	212,9	34°
11ª VARA DO TRABALHO DE GOIÂNIA	99	215,69	35°
1ª VARA DO TRABALHO DE APARECIDA DE GOIÂNIA	127	218,79	36°
1ª VARA DO TRABALHO DE GOIÂNIA	143	224,04	37°
12ª VARA DO TRABALHO DE GOIÂNIA	146	244,41	38°
2ª VARA DO TRABALHO DE APARECIDA DE GOIÂNIA	143	253,8	39°
3ª VARA DO TRABALHO DE RIO VERDE	157	255,28	40°
9ª VARA DO TRABALHO DE GOIÂNIA	120	258,58	41°
2ª VARA DO TRABALHO DE GOIÂNIA	109	265,18	42°
3ª VARA DO TRABALHO DE GOIÂNIA	141	290,91	43°
VARA DO TRABALHO DE MINEIROS	81	293,07	44°
7ª VARA DO TRABALHO DE GOIÂNIA	127	304,85	45°
1ª VARA DO TRABALHO DE RIO VERDE	182	304,95	46°
4ª VARA DO TRABALHO DE GOIÂNIA	130	319,39	47°
2ª VARA DO TRABALHO DE RIO VERDE	168	378,57	48°

PRAZO MÉDIO ENTRE O AJUIZAMENTO E O ENCERRAMENTO DA INSTRUÇÃO - 11ª VARA DO TRABALHO DE GOIÂNIA

Data do encerramento da instrução entre 1/6/2016 e 30/6/2016 23:59:59

11ª VARA DO TRABALHO DE GOIÂNIA

ORDINÁRIO

Qtd	Prazo Médio
96	215,69

Nr. Processo	Ajuiz.	nc. Instruçã	Prazo
ACP - 0011364-22.2014.5.18.0011	26/08/14	13/06/16	657
ConPag - 0010960-97.2016.5.18.0011	31/05/16	28/06/16	28
ET - 0010836-17.2016.5.18.0011	11/05/16	14/06/16	34
Pet - 0011129-84.2016.5.18.0011	27/06/16	29/06/16	2
RTAlç - 0010727-03.2016.5.18.0011	27/04/16	24/06/16	58
RTAlç - 0010755-68.2016.5.18.0011	02/05/16	03/06/16	32
RTAlç - 0010846-61.2016.5.18.0011	12/05/16	10/06/16	29
RTAlç - 0010854-38.2016.5.18.0011	13/05/16	10/06/16	28
RTAlç - 0010923-70.2016.5.18.0011	24/05/16	17/06/16	24
RTAlç - 0010924-55.2016.5.18.0011	24/05/16	17/06/16	24
RTOrd - 0010022-05.2016.5.18.0011	10/01/16	14/06/16	156
RTOrd - 0010112-13.2016.5.18.0011	25/01/16	01/06/16	128
RTOrd - 0010115-65.2016.5.18.0011	26/01/16	06/06/16	132
RTOrd - 0010169-31.2016.5.18.0011	02/02/16	01/06/16	120
RTOrd - 0010190-07.2016.5.18.0011	05/02/16	21/06/16	137
RTOrd - 0010197-96.2016.5.18.0011	05/02/16	30/06/16	146
RTOrd - 0010198-81.2016.5.18.0011	05/02/16	07/06/16	123
RTOrd - 0010206-58.2016.5.18.0011	10/02/16	23/06/16	134
RTOrd - 0010212-65.2016.5.18.0011	11/02/16	09/06/16	119
RTOrd - 0010214-35.2016.5.18.0011	11/02/16	09/06/16	119
RTOrd - 0010237-78.2016.5.18.0011	15/02/16	30/06/16	136
RTOrd - 0010248-44.2015.5.18.0011	12/02/15	02/06/16	476

Legenda:
Ajuiz. Data do Ajuizamento;
Enc. da Instrução: Data da conclusão para proferir sentença;
Prazo: Quantidade de dias decorridos do ajuizamento até o encerramento da instrução.

PRAZO MÉDIO ENTRE O AJUIZAMENTO E O ENCERRAMENTO DA INSTRUÇÃO - 11ª VARA DO TRABALHO DE GOIÂNIA

11ª VARA DO TRABALHO DE GOIÂNIA

ORDINÁRIO

Qtd	Prazo Médio
96	215,69

Nr. Processo	Ajuiz.	nc. Instruçã	Prazo
RTOrd - 0010259-39.2016.5.18.0011	17/02/16	16/06/16	120
RTOrd - 0010263-76.2016.5.18.0011	18/02/16	13/06/16	116
RTOrd - 0010273-23.2016.5.18.0011	19/02/16	13/06/16	115
RTOrd - 0010356-73.2015.5.18.0011	05/03/15	27/06/16	480
RTOrd - 0010601-50.2016.5.18.0011	08/04/16	13/06/16	66
RTOrd - 0010613-98.2015.5.18.0011	15/04/15	08/06/16	420
RTOrd - 0010625-15.2015.5.18.0011	16/04/15	15/06/16	426
RTOrd - 0010686-70.2015.5.18.0011	28/04/15	15/06/16	414
RTOrd - 0010732-59.2015.5.18.0011	07/05/15	30/06/16	420
RTOrd - 0010739-17.2016.5.18.0011	28/04/16	03/06/16	36
RTOrd - 0010766-97.2016.5.18.0011	03/05/16	17/06/16	45
RTOrd - 0010773-89.2016.5.18.0011	04/05/16	17/06/16	44
RTOrd - 0010801-57.2016.5.18.0011	06/05/16	10/06/16	35
RTOrd - 0010811-04.2016.5.18.0011	09/05/16	15/06/16	37
RTOrd - 0010858-75.2016.5.18.0011	14/05/16	13/06/16	30
RTOrd - 0010862-49.2015.5.18.0011	27/05/15	13/06/16	383
RTOrd - 0010872-59.2016.5.18.0011	17/05/16	13/06/16	27
RTOrd - 0010875-14.2016.5.18.0011	17/05/16	13/06/16	27
RTOrd - 0010877-81.2016.5.18.0011	17/05/16	13/06/16	27
RTOrd - 0010887-28.2016.5.18.0011	18/05/16	14/06/16	27
RTOrd - 0010888-13.2016.5.18.0011	18/05/16	08/06/16	21
RTOrd - 0010890-80.2016.5.18.0011	19/05/16	14/06/16	26
RTOrd - 0010902-94.2016.5.18.0011	20/05/16	14/06/16	25
RTOrd - 0010908-04.2016.5.18.0011	20/05/16	14/06/16	25
RTOrd - 0010910-42.2014.5.18.0011	10/06/14	29/06/16	750

Legenda:
Ajuiz. Data do Ajuizamento;
Enc. da Instrução: Data da conclusão para proferir sentença;
Prazo: Quantidade de dias decorridos do ajuizamento até o encerramento da instrução.

PRAZO MÉDIO ENTRE O AJUIZAMENTO E O ENCERRAMENTO DA INSTRUÇÃO - 11ª VARA DO TRABALHO DE GOIÂNIA

11ª VARA DO TRABALHO DE GOIÂNIA

ORDINÁRIO

Qtd	Prazo Médio
96	215,69

Nr. Processo	Ajuiz.	nc. Instruçã	Prazo
RTOrd - 0010912-41.2016.5.18.0011	21/05/16	15/06/16	25
RTOrd - 0010918-82.2015.5.18.0011	09/06/15	02/06/16	359
RTOrd - 0010920-18.2016.5.18.0011	23/05/16	23/06/16	31
RTOrd - 0010921-03.2016.5.18.0011	23/05/16	27/06/16	35
RTOrd - 0010922-22.2015.5.18.0011	09/06/15	06/06/16	363
RTOrd - 0010928-92.2016.5.18.0011	24/05/16	27/06/16	34
RTOrd - 0010934-36.2015.5.18.0011	10/06/15	07/06/16	363
RTOrd - 0010962-04.2015.5.18.0011	15/06/15	20/06/16	371
RTOrd - 0010984-28.2016.5.18.0011	02/06/16	17/06/16	15
RTOrd - 0010991-54.2015.5.18.0011	21/06/15	08/06/16	353
RTOrd - 0011052-12.2015.5.18.0011	01/07/15	29/06/16	364
RTOrd - 0011097-16.2015.5.18.0011	08/07/15	13/06/16	341
RTOrd - 0011098-98.2015.5.18.0011	08/07/15	23/06/16	351
RTOrd - 0011114-30.2015.5.18.0083	22/09/15	07/06/16	259
RTOrd - 0011128-36.2015.5.18.0011	15/07/15	22/06/16	343
RTOrd - 0011146-57.2015.5.18.0011	17/07/15	16/06/16	335
RTOrd - 0011171-67.2015.5.18.0012	28/08/15	08/06/16	285
RTOrd - 0011172-55.2015.5.18.0011	23/07/15	13/06/16	326
RTOrd - 0011186-39.2015.5.18.0011	27/07/15	08/06/16	317
RTOrd - 0011239-20.2015.5.18.0011	05/08/15	15/06/16	315
RTOrd - 0011240-05.2015.5.18.0011	05/08/15	01/06/16	301
RTOrd - 0011270-40.2015.5.18.0011	11/08/15	23/06/16	317
RTOrd - 0011279-02.2015.5.18.0011	11/08/15	14/06/16	308
RTOrd - 0011281-69.2015.5.18.0011	12/08/15	07/06/16	300
RTOrd - 0011302-45.2015.5.18.0011	15/08/15	09/06/16	299

Legenda:
Ajuiz. Data do Ajuizamento;
Enc. da Instrução: Data da conclusão para proferir sentença;
Prazo: Quantidade de dias decorridos do ajuizamento até o encerramento da instrução.

PRAZO MÉDIO ENTRE O AJUIZAMENTO E O ENCERRAMENTO DA INSTRUÇÃO - 11ª VARA DO TRABALHO DE GOIÂNIA

11ª VARA DO TRABALHO DE GOIÂNIA

ORDINÁRIO

Qtd	Prazo Médio
96	215,69

Nr. Processo	Ajuiz.	nc. Instruçã	Prazo
RTOrd - 0011320-66.2015.5.18.0011	20/08/15	16/06/16	301
RTOrd - 0011336-20.2015.5.18.0011	22/08/15	15/06/16	298
RTOrd - 0011346-64.2015.5.18.0011	25/08/15	21/06/16	301
RTOrd - 0011390-83.2015.5.18.0011	01/09/15	28/06/16	301
RTOrd - 0011391-68.2015.5.18.0011	01/09/15	09/06/16	282
RTOrd - 0011410-74.2015.5.18.0011	03/09/15	29/06/16	300
RTOrd - 0011450-56.2015.5.18.0011	11/09/15	28/06/16	291
RTOrd - 0011459-18.2015.5.18.0011	14/09/15	01/06/16	261
RTOrd - 0011460-03.2015.5.18.0011	14/09/15	23/06/16	283
RTOrd - 0011460-03.2015.5.18.0011	14/09/15	30/06/16	290
RTOrd - 0011467-92.2015.5.18.0011	14/09/15	01/06/16	261
RTOrd - 0011484-31.2015.5.18.0011	16/09/15	14/06/16	272
RTOrd - 0011492-29.2015.5.18.0004	27/08/15	27/06/16	305
RTOrd - 0011503-37.2015.5.18.0011	18/09/15	15/06/16	271
RTOrd - 0011503-37.2015.5.18.0011	18/09/15	20/06/16	276
RTOrd - 0011543-19.2015.5.18.0011	25/09/15	15/06/16	264
RTOrd - 0011578-76.2015.5.18.0011	30/09/15	09/06/16	253
RTOrd - 0011714-73.2015.5.18.0011	22/10/15	30/06/16	252
RTOrd - 0011716-43.2015.5.18.0011	22/10/15	30/06/16	252
RTOrd - 0011720-80.2015.5.18.0011	23/10/15	13/06/16	234
RTOrd - 0011758-92.2015.5.18.0011	29/10/15	22/06/16	237
RTOrd - 0011772-76.2015.5.18.0011	04/11/15	28/06/16	237
RTOrd - 0011840-60.2014.5.18.0011	14/11/14	08/06/16	572
RTOrd - 0011840-60.2014.5.18.0011	14/11/14	15/06/16	579
RTOrd - 0011898-32.2015.5.18.0010	02/12/15	06/06/16	187

Legenda:
Ajuiz. Data do Ajuizamento;
Enc. da Instrução: Data da conclusão para proferir sentença;
Prazo: Quantidade de dias decorridos do ajuizamento até o encerramento da instrução.

PRAZO MÉDIO ENTRE O AJUIZAMENTO E O ENCERRAMENTO DA INSTRUÇÃO - 11ª VARA DO TRABALHO DE GOIÂNIA

11ª VARA DO TRABALHO DE GOIÂNIA

ORDINÁRIO

Qtd	Prazo Médio
96	215,69

Nr. Processo	Ajuiz.	nc. Instruçã	Prazo
RTOrd - 0012017-90.2015.5.18.0010	13/01/16	06/06/16	145
RTOrd - 0012100-82.2015.5.18.0018	13/01/16	15/06/16	154

Legenda:
Ajuiz. Data do Ajuizamento;
Enc. da Instrução: Data da conclusão para proferir sentença;
Prazo: Quantidade de dias decorridos do ajuizamento até o encerramento da instrução.

PRAZO MÉDIO ENTRE O AJUIZAMENTO E O ENCERRAMENTO DA INSTRUÇÃO - 11ª VARA DO TRABALHO DE GOIÂNIA

Data do encerramento da instrução entre 1/6/2016 e 30/6/2016 23:59:59

Sem magistrado

ORDINÁRIO

Qtd	Prazo Médio
96	215,69

Nr. Processo	Ajuiz.	nc. Instruçã	Prazo
ACP - 0011364-22.2014.5.18.0011	26/08/14	13/06/16	657
ConPag - 0010960-97.2016.5.18.0011	31/05/16	28/06/16	28
ET - 0010836-17.2016.5.18.0011	11/05/16	14/06/16	34
Pet - 0011129-84.2016.5.18.0011	27/06/16	29/06/16	2
RTAlç - 0010727-03.2016.5.18.0011	27/04/16	24/06/16	58
RTAlç - 0010755-68.2016.5.18.0011	02/05/16	03/06/16	32
RTAlç - 0010846-61.2016.5.18.0011	12/05/16	10/06/16	29
RTAlç - 0010854-38.2016.5.18.0011	13/05/16	10/06/16	28
RTAlç - 0010923-70.2016.5.18.0011	24/05/16	17/06/16	24
RTAlç - 0010924-55.2016.5.18.0011	24/05/16	17/06/16	24
RTOrd - 0010022-05.2016.5.18.0011	10/01/16	14/06/16	156
RTOrd - 0010112-13.2016.5.18.0011	25/01/16	01/06/16	128
RTOrd - 0010115-65.2016.5.18.0011	26/01/16	06/06/16	132
RTOrd - 0010169-31.2016.5.18.0011	02/02/16	01/06/16	120
RTOrd - 0010190-07.2016.5.18.0011	05/02/16	21/06/16	137
RTOrd - 0010197-96.2016.5.18.0011	05/02/16	30/06/16	146
RTOrd - 0010198-81.2016.5.18.0011	05/02/16	07/06/16	123
RTOrd - 0010206-58.2016.5.18.0011	10/02/16	23/06/16	134
RTOrd - 0010212-65.2016.5.18.0011	11/02/16	09/06/16	119
RTOrd - 0010214-35.2016.5.18.0011	11/02/16	09/06/16	119
RTOrd - 0010237-78.2016.5.18.0011	15/02/16	30/06/16	136
RTOrd - 0010248-44.2015.5.18.0011	12/02/15	02/06/16	476

Legenda:
Ajuiz. Data do Ajuizamento;
Enc. da Instrução: Data da conclusão para proferir sentença;
Prazo: Quantidade de dias decorridos do ajuizamento até o encerramento da instrução.

PRAZO MÉDIO ENTRE O AJUIZAMENTO E O ENCERRAMENTO DA INSTRUÇÃO - 11ª VARA DO TRABALHO DE GOIÂNIA

Sem magistrado

ORDINÁRIO

Qtd	Prazo Médio
96	215,69

Nr. Processo	Ajuiz.	nc. Instruçã	Prazo
RTOrd - 0010259-39.2016.5.18.0011	17/02/16	16/06/16	120
RTOrd - 0010263-76.2016.5.18.0011	18/02/16	13/06/16	116
RTOrd - 0010273-23.2016.5.18.0011	19/02/16	13/06/16	115
RTOrd - 0010356-73.2015.5.18.0011	05/03/15	27/06/16	480
RTOrd - 0010601-50.2016.5.18.0011	08/04/16	13/06/16	66
RTOrd - 0010613-98.2015.5.18.0011	15/04/15	08/06/16	420
RTOrd - 0010625-15.2015.5.18.0011	16/04/15	15/06/16	426
RTOrd - 0010686-70.2015.5.18.0011	28/04/15	15/06/16	414
RTOrd - 0010732-59.2015.5.18.0011	07/05/15	30/06/16	420
RTOrd - 0010739-17.2016.5.18.0011	28/04/16	03/06/16	36
RTOrd - 0010766-97.2016.5.18.0011	03/05/16	17/06/16	45
RTOrd - 0010773-89.2016.5.18.0011	04/05/16	17/06/16	44
RTOrd - 0010801-57.2016.5.18.0011	06/05/16	10/06/16	35
RTOrd - 0010811-04.2016.5.18.0011	09/05/16	15/06/16	37
RTOrd - 0010858-75.2016.5.18.0011	14/05/16	13/06/16	30
RTOrd - 0010862-49.2015.5.18.0011	27/05/15	13/06/16	383
RTOrd - 0010872-59.2016.5.18.0011	17/05/16	13/06/16	27
RTOrd - 0010875-14.2016.5.18.0011	17/05/16	13/06/16	27
RTOrd - 0010877-81.2016.5.18.0011	17/05/16	13/06/16	27
RTOrd - 0010887-28.2016.5.18.0011	18/05/16	14/06/16	27
RTOrd - 0010888-13.2016.5.18.0011	18/05/16	08/06/16	21
RTOrd - 0010890-80.2016.5.18.0011	19/05/16	14/06/16	26
RTOrd - 0010902-94.2016.5.18.0011	20/05/16	14/06/16	25
RTOrd - 0010908-04.2016.5.18.0011	20/05/16	14/06/16	25
RTOrd - 0010910-42.2014.5.18.0011	10/06/14	29/06/16	750

Legenda:
Ajuiz. Data do Ajuizamento;
Enc. da Instrução: Data da conclusão para proferir sentença;
Prazo: Quantidade de dias decorridos do ajuizamento até o encerramento da instrução.

PRAZO MÉDIO ENTRE O AJUIZAMENTO E O ENCERRAMENTO DA INSTRUÇÃO - 11ª VARA DO TRABALHO DE GOIÂNIA

Sem magistrado

ORDINÁRIO

Qtd	Prazo Médio
96	215,69

Nr. Processo	Ajuiz.	nc. Instruçã	Prazo
RTOrd - 0010912-41.2016.5.18.0011	21/05/16	15/06/16	25
RTOrd - 0010918-82.2015.5.18.0011	09/06/15	02/06/16	359
RTOrd - 0010920-18.2016.5.18.0011	23/05/16	23/06/16	31
RTOrd - 0010921-03.2016.5.18.0011	23/05/16	27/06/16	35
RTOrd - 0010922-22.2015.5.18.0011	09/06/15	06/06/16	363
RTOrd - 0010928-92.2016.5.18.0011	24/05/16	27/06/16	34
RTOrd - 0010934-36.2015.5.18.0011	10/06/15	07/06/16	363
RTOrd - 0010962-04.2015.5.18.0011	15/06/15	20/06/16	371
RTOrd - 0010984-28.2016.5.18.0011	02/06/16	17/06/16	15
RTOrd - 0010991-54.2015.5.18.0011	21/06/15	08/06/16	353
RTOrd - 0011052-12.2015.5.18.0011	01/07/15	29/06/16	364
RTOrd - 0011097-16.2015.5.18.0011	08/07/15	13/06/16	341
RTOrd - 0011098-98.2015.5.18.0011	08/07/15	23/06/16	351
RTOrd - 0011114-30.2015.5.18.0083	22/09/15	07/06/16	259
RTOrd - 0011128-36.2015.5.18.0011	15/07/15	22/06/16	343
RTOrd - 0011146-57.2015.5.18.0011	17/07/15	16/06/16	335
RTOrd - 0011171-67.2015.5.18.0012	28/08/15	08/06/16	285
RTOrd - 0011172-55.2015.5.18.0011	23/07/15	13/06/16	326
RTOrd - 0011186-39.2015.5.18.0011	27/07/15	08/06/16	317
RTOrd - 0011239-20.2015.5.18.0011	05/08/15	15/06/16	315
RTOrd - 0011240-05.2015.5.18.0011	05/08/15	01/06/16	301
RTOrd - 0011270-40.2015.5.18.0011	11/08/15	23/06/16	317
RTOrd - 0011279-02.2015.5.18.0011	11/08/15	14/06/16	308
RTOrd - 0011281-69.2015.5.18.0011	12/08/15	07/06/16	300
RTOrd - 0011302-45.2015.5.18.0011	15/08/15	09/06/16	299

Legenda:
Ajuiz. Data do Ajuizamento;
Enc. da Instrução: Data da conclusão para proferir sentença;
Prazo: Quantidade de dias decorridos do ajuizamento até o encerramento da instrução.

PRAZO MÉDIO ENTRE O AJUIZAMENTO E O ENCERRAMENTO DA INSTRUÇÃO - 11ª VARA DO TRABALHO DE GOIÂNIA

Sem magistrado

ORDINÁRIO

Qtd	Prazo Médio
96	215,69

Nr. Processo	Ajuiz.	nc. Instruçã	Prazo
RTOrd - 0011320-66.2015.5.18.0011	20/08/15	16/06/16	301
RTOrd - 0011336-20.2015.5.18.0011	22/08/15	15/06/16	298
RTOrd - 0011346-64.2015.5.18.0011	25/08/15	21/06/16	301
RTOrd - 0011390-83.2015.5.18.0011	01/09/15	28/06/16	301
RTOrd - 0011391-68.2015.5.18.0011	01/09/15	09/06/16	282
RTOrd - 0011410-74.2015.5.18.0011	03/09/15	29/06/16	300
RTOrd - 0011450-56.2015.5.18.0011	11/09/15	28/06/16	291
RTOrd - 0011459-18.2015.5.18.0011	14/09/15	01/06/16	261
RTOrd - 0011460-03.2015.5.18.0011	14/09/15	23/06/16	283
RTOrd - 0011460-03.2015.5.18.0011	14/09/15	30/06/16	290
RTOrd - 0011467-92.2015.5.18.0011	14/09/15	01/06/16	261
RTOrd - 0011484-31.2015.5.18.0011	16/09/15	14/06/16	272
RTOrd - 0011492-29.2015.5.18.0004	27/08/15	27/06/16	305
RTOrd - 0011503-37.2015.5.18.0011	18/09/15	15/06/16	271
RTOrd - 0011503-37.2015.5.18.0011	18/09/15	20/06/16	276
RTOrd - 0011543-19.2015.5.18.0011	25/09/15	15/06/16	264
RTOrd - 0011578-76.2015.5.18.0011	30/09/15	09/06/16	253
RTOrd - 0011714-73.2015.5.18.0011	22/10/15	30/06/16	252
RTOrd - 0011716-43.2015.5.18.0011	22/10/15	30/06/16	252
RTOrd - 0011720-80.2015.5.18.0011	23/10/15	13/06/16	234
RTOrd - 0011758-92.2015.5.18.0011	29/10/15	22/06/16	237
RTOrd - 0011772-76.2015.5.18.0011	04/11/15	28/06/16	237
RTOrd - 0011840-60.2014.5.18.0011	14/11/14	08/06/16	572
RTOrd - 0011840-60.2014.5.18.0011	14/11/14	15/06/16	579
RTOrd - 0011898-32.2015.5.18.0010	02/12/15	06/06/16	187

Legenda:
Ajuiz. Data do Ajuizamento;
Enc. da Instrução: Data da conclusão para proferir sentença;
Prazo: Quantidade de dias decorridos do ajuizamento até o encerramento da instrução.

PRAZO MÉDIO ENTRE O AJUIZAMENTO E O ENCERRAMENTO DA INSTRUÇÃO - 11ª VARA DO TRABALHO DE GOIÂNIA

Sem magistrado

ORDINÁRIO

Qtd	Prazo Médio
96	215,69

Nr. Processo	Ajuiz.	nc. Instruçã	Prazo
RTOrd - 0012017-90.2015.5.18.0010	13/01/16	06/06/16	145
RTOrd - 0012100-82.2015.5.18.0018	13/01/16	15/06/16	154

Legenda:
Ajuiz. Data do Ajuizamento;
Enc. da Instrução: Data da conclusão para proferir sentença;
Prazo: Quantidade de dias decorridos do ajuizamento até o encerramento da instrução.