

## Conceituação

Tema	Prazos Processuais
<b>Relatórios</b>	Evolução Histórica Comparativo por VT Comparativo por Grupo Por Grupo Por VT Por Processo Por Magistrado
<b>Resumo</b>	Apresenta o prazo médio desde o ajuizamento da ação até o encerramento da instrução.
<b>Descrição</b>	O prazo médio é obtido calculando-se a quantidade de dias decorridos desde o ajuizamento até o encerramento da instrução. Os dados são extraídos baseando-se nos itens do e-Gestão:  267 e 90267 - Do ajuizamento da ação até o encerramento da instrução na fase de conhecimento – rito sumaríssimo;  268 e 90268 – Do ajuizamento da ação até o encerramento da instrução na fase de conhecimento – exceto rito sumaríssimo (ordinário)
<b>Origem da informação</b>	e-Gestão
<b>Critérios e transformações</b>	Coletado do e-Gestão, consolidado, otimizado e classificado para análise.
<b>Análises possíveis</b>	Prazo médio entre o ajuizamento da ação e o encerramento da instrução, detalhado de forma Geral, Por grupo, por VT, Por Processo e Por Magistrado.



## EVOLUÇÃO HISTÓRICA DOS PRAZOS PROCESSUAIS ENTRE O AJUIZAMENTO E O ENCERRAMENTO DA INSTRUÇÃO - 17ª VARA DO TRABALHO DE GOIÂNIA

Data do encerramento da instrução entre 1/6/2016 e 30/6/2016 23:59:59

Rito	Qtd	Prazo Médio
ORDINÁRIO	135	207,65
SUMARÍSSIMO	132	125,67
<b>Total/Média</b>	<b>267</b>	<b>167,28</b>

Percentual de Processos por Rito

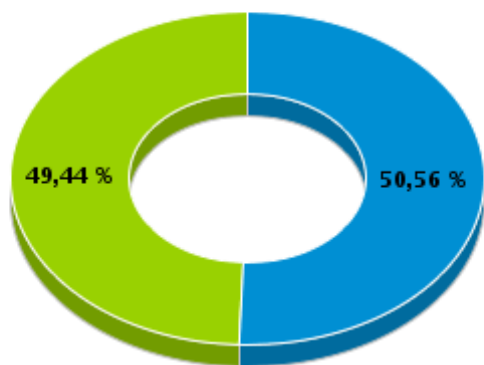

Rito

■ ORDINÁRIO ■ SUMARÍSSIMO

Prazo Médio por Rito

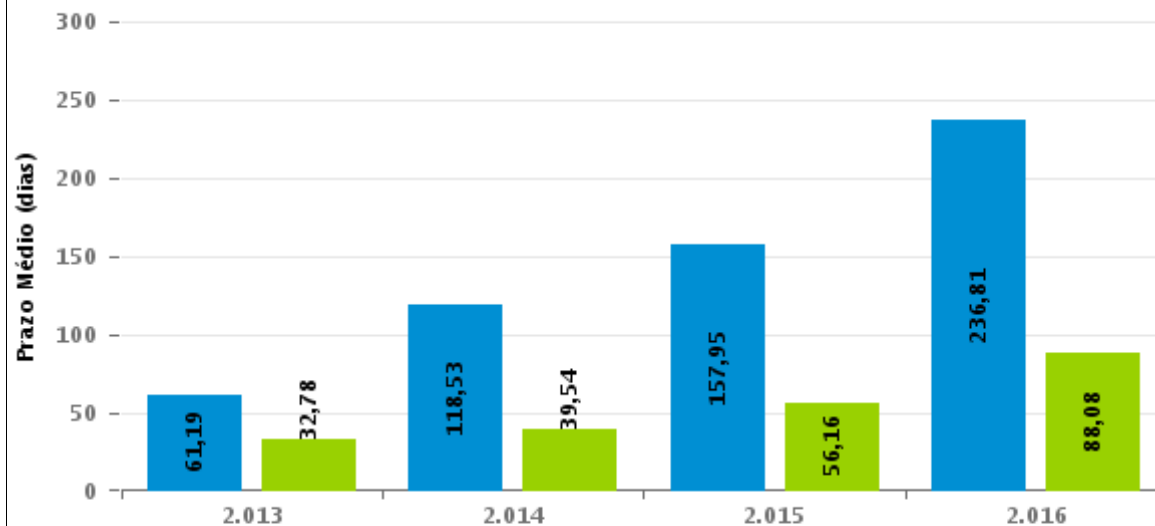

Para este exercício foram computados os processos até o mês de Dezembro/2.016

Rito

■ ORDINÁRIO ■ SUMARÍSSIMO



## COMPARATIVO DO PRAZO MÉDIO ENTRE O AJUIZAMENTO E O ENCERRAMENTO DA INSTRUÇÃO - 17ª VARA DO TRABALHO DE GOIÂNIA

Data do encerramento da instrução entre 1/6/2016 e 30/6/2016 23:59:59

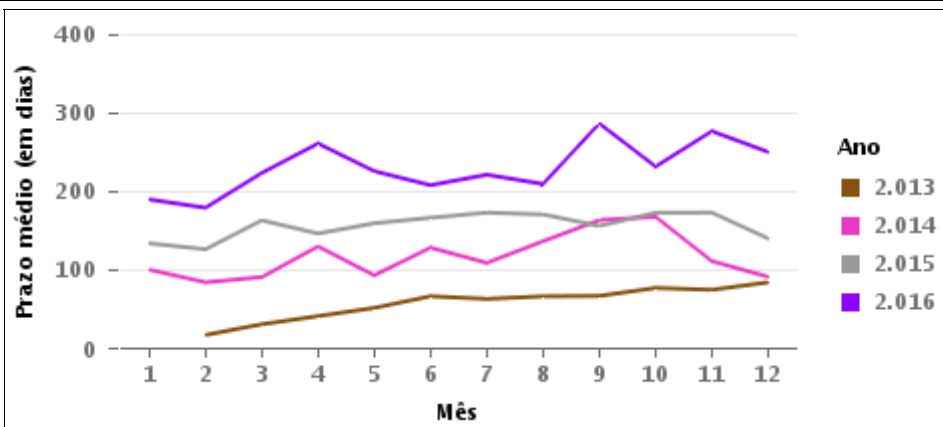
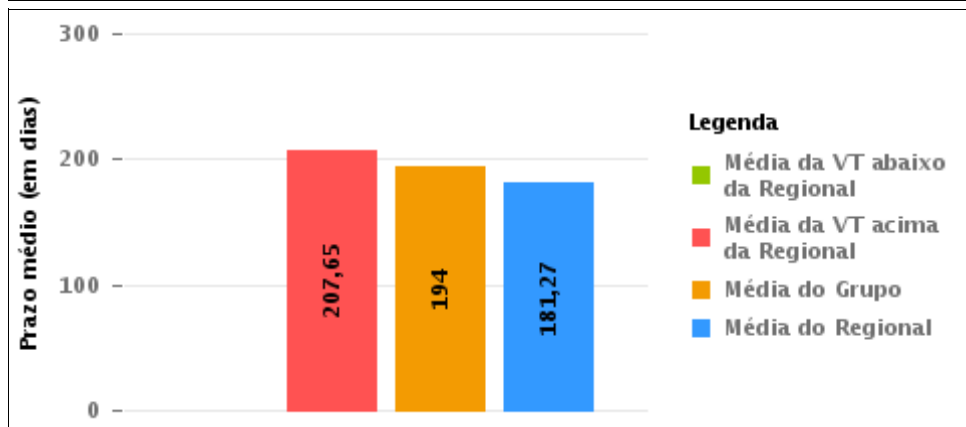
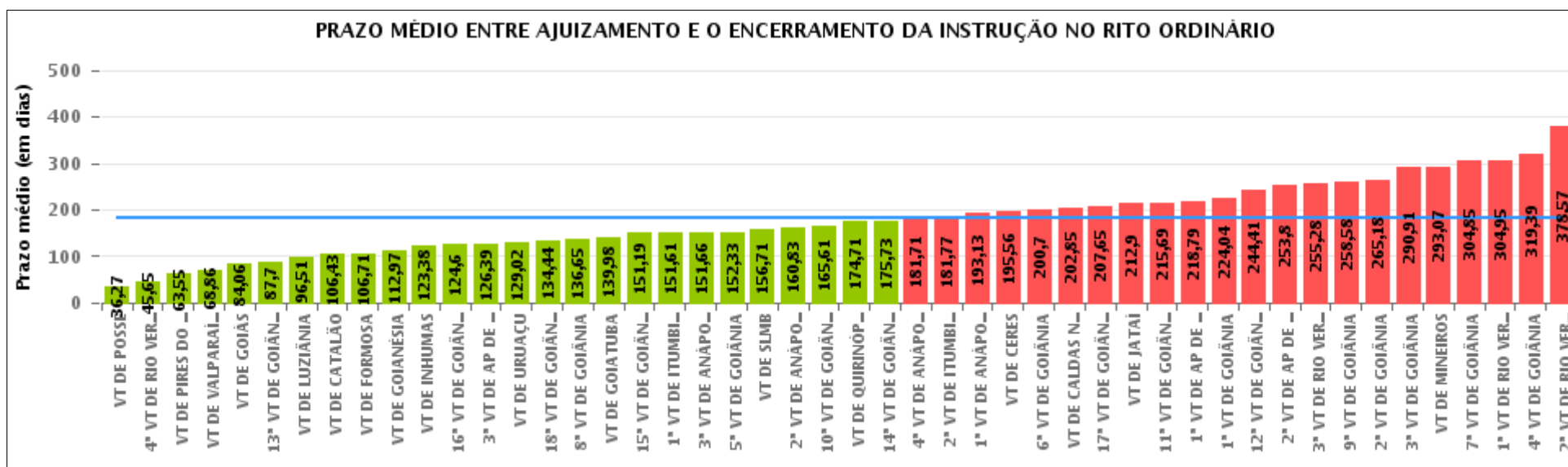

## COMPARATIVO DO PRAZO MÉDIO ENTRE O AJUIZAMENTO E O ENCERRAMENTO DA INSTRUÇÃO ENTRE AS VARAS DO GRUPO

Data do encerramento da instrução entre 1/6/2016 e 30/6/2016 23:59:59

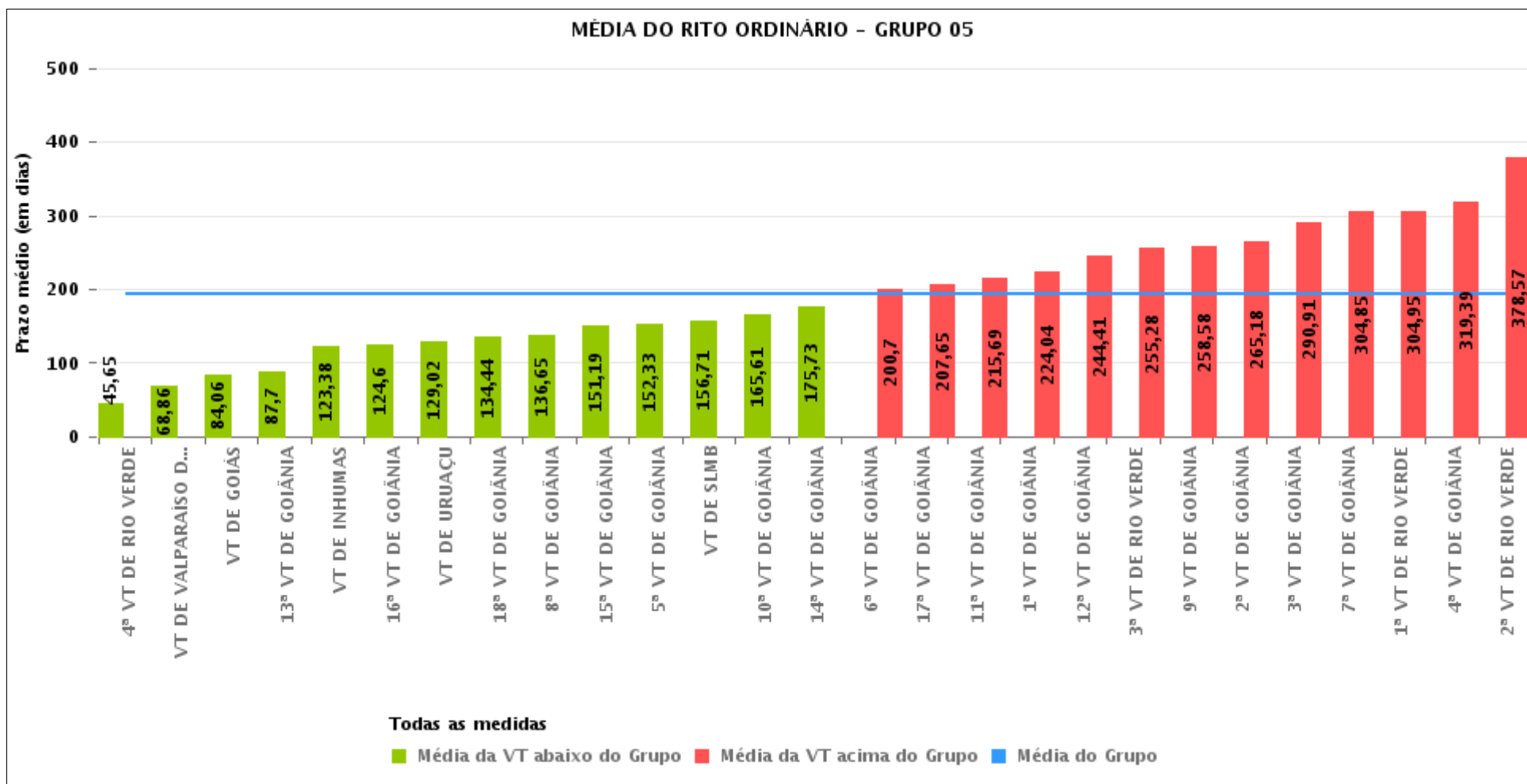



## PRAZO MÉDIO ENTRE O AJUIZAMENTO E O ENCERRAMENTO DA INSTRUÇÃO POR GRUPO

Data do encerramento da instrução entre 1/6/2016 e 30/6/2016 23:59:59

Rito	Grupo	Qtd. Processos	Prazo Médio (dias)	Ranking
ORDINÁRIO	GRUPO 01	59	36,27	1°
	GRUPO 02	110	91,02	2°
	GRUPO 04	1.028	157,32	3°
	GRUPO 03	828	172,59	4°
	GRUPO 06	474	186,42	5°
	GRUPO 05	3.759	194	6°

<p>Legenda:</p> <p># Grupo 01 – Até 750 VT de Posse</p> <p># Grupo 02 – De 751 a 1000 VT de Formosa VT de Pires do Rio</p> <p># Grupo 03 – De 1001 a 1500 VT de Ceres 1ª VT de Anápolis 2ª VT de Anápolis 3ª VT de Anápolis 4ª VT de Anápolis VT de Caldas Novas</p>	<p># Grupo 04 – De 1501 a 2000 VT de Catalão VT de Goiatuba 1ª VT de Itumbiara 2ª VT de Itumbiara VT de Jataí VT de Luziânia VT de Mineiros VT de Quirinópolis</p> <p># Grupo 05 – De 2001 a 2500 1ª VT de Goiânia 2ª VT de Goiânia 3ª VT de Goiânia 4ª VT de Goiânia 5ª VT de Goiânia 6ª VT de Goiânia 7ª VT de Goiânia</p>	<p>8ª VT de Goiânia 9ª VT de Goiânia 10ª VT de Goiânia 11ª VT de Goiânia 12ª VT de Goiânia 13ª VT de Goiânia 14ª VT de Goiânia 15ª VT de Goiânia 16ª VT de Goiânia 17ª VT de Goiânia 18ª VT de Goiânia VT de Goiás VT de Inhumas 1ª VT de Rio Verde 2ª VT de Rio Verde 3ª VT de Rio Verde 4ª VT de Rio Verde VT de Uruaçu VT de São Luis de Montes Belos VT de Valparaíso de Goiás</p>	<p>#Grupo 06 – A partir de 2500 1ª VT de Aparecida de Goiânia 2ª VT de Aparecida de Goiânia 3ª VT de Aparecida de Goiânia VT de Goianésia</p>
--	--	--	---



## PRAZO MÉDIO ENTRE O AJUIZAMENTO E O ENCERRAMENTO DA INSTRUÇÃO DE TODAS AS VARAS DO TRABALHO

Data do encerramento da instrução entre 1/6/2016 e 30/6/2016 23:59:59

### ORDINÁRIO

Qtd. Processos	Prazo Médio (dias)
6.258	181,27

Vara do Trabalho	Qtd Processos	Prazo Médio	Ranking
VARA DO TRABALHO DE POSSE	59	36,27	1°
4ª VARA DO TRABALHO DE RIO VERDE	124	45,65	2°
VARA DO TRABALHO DE PIRES DO RIO	40	63,55	3°
VARA DO TRABALHO DE VALPARAÍSO DE GOIÁS	162	68,86	4°
VARA DO TRABALHO DE GOIÁS	83	84,06	5°
13ª VARA DO TRABALHO DE GOIÂNIA	125	87,7	6°
VARA DO TRABALHO DE LUZIÂNIA	148	96,51	7°
VARA DO TRABALHO DE CATALÃO	151	106,43	8°
VARA DO TRABALHO DE FORMOSA	70	106,71	9°
VARA DO TRABALHO DE GOIANÉSIA	112	112,97	10°
VARA DO TRABALHO DE INHUMAS	204	123,38	11°
16ª VARA DO TRABALHO DE GOIÂNIA	176	124,6	12°
3ª VARA DO TRABALHO DE APARECIDA DE GOIÂNIA	92	126,39	13°
VARA DO TRABALHO DE URUAÇU	217	129,02	14°
18ª VARA DO TRABALHO DE GOIÂNIA	119	134,44	15°
8ª VARA DO TRABALHO DE GOIÂNIA	129	136,65	16°
VARA DO TRABALHO DE GOIATUBA	188	139,98	17°
15ª VARA DO TRABALHO DE GOIÂNIA	161	151,19	18°
1ª VARA DO TRABALHO DE ITUMBIARA	110	151,61	19°
3ª VARA DO TRABALHO DE ANÁPOLIS	77	151,66	20°
5ª VARA DO TRABALHO DE GOIÂNIA	114	152,33	21°
VARA DO TRABALHO DE SÃO LUIS DE MONTES BELOS	72	156,71	22°
2ª VARA DO TRABALHO DE ANÁPOLIS	432	160,83	23°
10ª VARA DO TRABALHO DE GOIÂNIA	129	165,61	24°
VARA DO TRABALHO DE QUIRINÓPOLIS	177	174,71	25°
14ª VARA DO TRABALHO DE GOIÂNIA	147	175,73	26°



## PRAZO MÉDIO ENTRE O AJUIZAMENTO E O ENCERRAMENTO DA INSTRUÇÃO DE TODAS AS VARAS DO TRABALHO

### ORDINÁRIO

Qtd. Processos	Prazo Médio (dias)
6.258	181,27

Vara do Trabalho	Qtd Processos	Prazo Médio	Ranking
4ª VARA DO TRABALHO DE ANÁPOLIS	83	181,71	27º
2ª VARA DO TRABALHO DE ITUMBIARA	100	181,77	28º
1ª VARA DO TRABALHO DE ANÁPOLIS	112	193,13	29º
VARA DO TRABALHO DE CERES	16	195,56	30º
6ª VARA DO TRABALHO DE GOIÂNIA	139	200,7	31º
VARA DO TRABALHO DE CALDAS NOVAS	108	202,85	32º
17ª VARA DO TRABALHO DE GOIÂNIA	136	207,65	33º
VARA DO TRABALHO DE JATAÍ	73	212,9	34º
11ª VARA DO TRABALHO DE GOIÂNIA	99	215,69	35º
1ª VARA DO TRABALHO DE APARECIDA DE GOIÂNIA	127	218,79	36º
1ª VARA DO TRABALHO DE GOIÂNIA	143	224,04	37º
12ª VARA DO TRABALHO DE GOIÂNIA	146	244,41	38º
2ª VARA DO TRABALHO DE APARECIDA DE GOIÂNIA	143	253,8	39º
3ª VARA DO TRABALHO DE RIO VERDE	157	255,28	40º
9ª VARA DO TRABALHO DE GOIÂNIA	120	258,58	41º
2ª VARA DO TRABALHO DE GOIÂNIA	109	265,18	42º
3ª VARA DO TRABALHO DE GOIÂNIA	141	290,91	43º
VARA DO TRABALHO DE MINEIROS	81	293,07	44º
7ª VARA DO TRABALHO DE GOIÂNIA	127	304,85	45º
1ª VARA DO TRABALHO DE RIO VERDE	182	304,95	46º
4ª VARA DO TRABALHO DE GOIÂNIA	130	319,39	47º
2ª VARA DO TRABALHO DE RIO VERDE	168	378,57	48º



## PRAZO MÉDIO ENTRE O AJUIZAMENTO E O ENCERRAMENTO DA INSTRUÇÃO - 17ª VARA DO TRABALHO DE GOIÂNIA

Data do encerramento da instrução entre 1/6/2016 e 30/6/2016 23:59:59

### 17ª VARA DO TRABALHO DE GOIÂNIA

#### ORDINÁRIO

Qtd	Prazo Médio
134	207,65

Nr. Processo	Ajuiz.	nc. Instruçã	Prazo
ACum - 0010637-74.2016.5.18.0017	13/04/16	20/06/16	68
ACum - 0011317-93.2015.5.18.0017	25/10/15	08/06/16	227
ConPag - 0010311-17.2016.5.18.0017	23/02/16	06/06/16	104
ConPag - 0010339-82.2016.5.18.0017	26/02/16	30/06/16	125
ConPag - 0010357-06.2016.5.18.0017	29/02/16	28/06/16	120
ConPag - 0010658-50.2016.5.18.0017	14/04/16	27/06/16	74
ET - 0010559-80.2016.5.18.0017	31/03/16	15/06/16	76
ET - 0010559-80.2016.5.18.0017	31/03/16	15/06/16	76
RTAlç - 0010031-46.2016.5.18.0017	12/01/16	01/06/16	141
RTAlç - 0010579-71.2016.5.18.0017	04/04/16	21/06/16	78
RTAlç - 0010910-53.2016.5.18.0017	20/05/16	09/06/16	20
RTAlç - 0010978-03.2016.5.18.0017	02/06/16	09/06/16	7
RTAlç - 0010997-09.2016.5.18.0017	03/06/16	07/06/16	4
RTOrd - 0010023-93.2016.5.18.0009	18/01/16	02/06/16	136
RTOrd - 0010050-55.2016.5.18.0016	02/02/16	21/06/16	140
RTOrd - 0010123-24.2016.5.18.0017	26/01/16	17/06/16	143
RTOrd - 0010147-52.2016.5.18.0017	29/01/16	28/06/16	151
RTOrd - 0010158-81.2016.5.18.0017	01/02/16	01/06/16	121
RTOrd - 0010205-31.2015.5.18.0004	05/02/15	10/06/16	491
RTOrd - 0010268-80.2016.5.18.0017	17/02/16	06/06/16	110
RTOrd - 0010310-32.2016.5.18.0017	23/02/16	28/06/16	126
RTOrd - 0010317-24.2016.5.18.0017	24/02/16	30/06/16	127

**Legenda:**

**Ajuiz.** Data do Ajuizamento;

**Enc. da Instrução:** Data da conclusão para proferir sentença;

**Prazo:** Quantidade de dias decorridos do ajuizamento até o encerramento da instrução.





## PRAZO MÉDIO ENTRE O AJUIZAMENTO E O ENCERRAMENTO DA INSTRUÇÃO - 17ª VARA DO TRABALHO DE GOIÂNIA

### 17ª VARA DO TRABALHO DE GOIÂNIA

#### ORDINÁRIO

Qtd	Prazo Médio
134	207,65

Nr. Processo	Ajuiz.	nc. Instruçã	Prazo
RTOOrd - 0010343-22.2016.5.18.0017	26/02/16	08/06/16	103
RTOOrd - 0010352-81.2016.5.18.0017	29/02/16	08/06/16	100
RTOOrd - 0010366-02.2015.5.18.0017	03/03/15	22/06/16	477
RTOOrd - 0010400-74.2015.5.18.0017	06/03/15	08/06/16	460
RTOOrd - 0010404-14.2015.5.18.0017	07/03/15	17/06/16	468
RTOOrd - 0010430-75.2016.5.18.0017	10/03/16	08/06/16	90
RTOOrd - 0010480-04.2016.5.18.0017	17/03/16	02/06/16	77
RTOOrd - 0010495-07.2015.5.18.0017	19/03/15	06/06/16	445
RTOOrd - 0010497-40.2016.5.18.0017	21/03/16	01/06/16	72
RTOOrd - 0010505-17.2016.5.18.0017	22/03/16	21/06/16	91
RTOOrd - 0010518-16.2016.5.18.0017	23/03/16	03/06/16	72
RTOOrd - 0010521-68.2016.5.18.0017	23/03/16	23/06/16	92
RTOOrd - 0010523-38.2016.5.18.0017	24/03/16	13/06/16	81
RTOOrd - 0010528-60.2016.5.18.0017	24/03/16	06/06/16	74
RTOOrd - 0010529-45.2016.5.18.0017	24/03/16	06/06/16	74
RTOOrd - 0010537-56.2015.5.18.0017	25/03/15	03/06/16	436
RTOOrd - 0010539-89.2016.5.18.0017	28/03/16	14/06/16	78
RTOOrd - 0010551-06.2016.5.18.0017	30/03/16	07/06/16	69
RTOOrd - 0010555-43.2016.5.18.0017	31/03/16	27/06/16	88
RTOOrd - 0010570-12.2016.5.18.0017	01/04/16	10/06/16	70
RTOOrd - 0010571-31.2015.5.18.0017	31/03/15	02/06/16	429
RTOOrd - 0010571-31.2015.5.18.0017	31/03/15	19/06/16	446
RTOOrd - 0010573-64.2016.5.18.0017	04/04/16	10/06/16	67
RTOOrd - 0010576-19.2016.5.18.0017	04/04/16	13/06/16	70
RTOOrd - 0010593-55.2016.5.18.0017	06/04/16	13/06/16	68

**Legenda:**

**Ajuiz.** Data do Ajuizamento;

**Enc. da Instrução:** Data da conclusão para proferir sentença;

**Prazo:** Quantidade de dias decorridos do ajuizamento até o encerramento da instrução.



## PRAZO MÉDIO ENTRE O AJUIZAMENTO E O ENCERRAMENTO DA INSTRUÇÃO - 17ª VARA DO TRABALHO DE GOIÂNIA

### 17ª VARA DO TRABALHO DE GOIÂNIA

#### ORDINÁRIO

Qtd	Prazo Médio
134	207,65

Nr. Processo	Ajuiz.	nc. Instruça	Prazo
RTOOrd - 0010609-09.2016.5.18.0017	07/04/16	16/06/16	70
RTOOrd - 0010612-61.2016.5.18.0017	08/04/16	16/06/16	69
RTOOrd - 0010644-66.2016.5.18.0017	13/04/16	21/06/16	69
RTOOrd - 0010654-13.2016.5.18.0017	14/04/16	23/06/16	70
RTOOrd - 0010657-65.2016.5.18.0017	14/04/16	27/06/16	74
RTOOrd - 0010668-94.2016.5.18.0017	16/04/16	28/06/16	73
RTOOrd - 0010673-19.2016.5.18.0017	18/04/16	28/06/16	71
RTOOrd - 0010684-48.2016.5.18.0017	19/04/16	29/06/16	71
RTOOrd - 0010687-03.2016.5.18.0017	19/04/16	30/06/16	72
RTOOrd - 0010761-91.2015.5.18.0017	29/04/15	01/06/16	399
RTOOrd - 0010807-46.2016.5.18.0017	06/05/16	17/06/16	42
RTOOrd - 0010814-72.2015.5.18.0017	08/05/15	01/06/16	390
RTOOrd - 0010840-42.2016.5.18.0015	18/05/16	01/06/16	14
RTOOrd - 0010854-20.2016.5.18.0017	12/05/16	24/06/16	43
RTOOrd - 0010871-56.2016.5.18.0017	16/05/16	14/06/16	29
RTOOrd - 0010878-48.2016.5.18.0017	17/05/16	17/06/16	31
RTOOrd - 0010880-18.2016.5.18.0017	17/05/16	01/06/16	15
RTOOrd - 0010881-71.2014.5.18.0017	29/05/14	10/06/16	743
RTOOrd - 0010884-55.2016.5.18.0017	18/05/16	07/06/16	20
RTOOrd - 0010886-25.2016.5.18.0017	18/05/16	21/06/16	34
RTOOrd - 0010889-77.2016.5.18.0017	18/05/16	01/06/16	14
RTOOrd - 0010891-47.2016.5.18.0017	18/05/16	17/06/16	30
RTOOrd - 0010912-23.2016.5.18.0017	21/05/16	17/06/16	27
RTOOrd - 0010914-90.2016.5.18.0017	23/05/16	17/06/16	25
RTOOrd - 0010918-30.2016.5.18.0017	23/05/16	17/06/16	25

**Legenda:**

**Ajuiz.** Data do Ajuizamento;

**Enc. da Instrução:** Data da conclusão para proferir sentença;

**Prazo:** Quantidade de dias decorridos do ajuizamento até o encerramento da instrução.



## PRAZO MÉDIO ENTRE O AJUIZAMENTO E O ENCERRAMENTO DA INSTRUÇÃO - 17ª VARA DO TRABALHO DE GOIÂNIA

### 17ª VARA DO TRABALHO DE GOIÂNIA

#### ORDINÁRIO

Qtd	Prazo Médio
134	207,65

Nr. Processo	Ajuiz.	nc. Instruçã	Prazo
RTOOrd - 0010918-64.2015.5.18.0017	22/05/15	08/06/16	383
RTOOrd - 0010933-96.2016.5.18.0017	25/05/16	20/06/16	26
RTOOrd - 0010949-84.2015.5.18.0017	27/05/15	17/06/16	387
RTOOrd - 0010973-78.2016.5.18.0017	01/06/16	13/06/16	12
RTOOrd - 0010994-54.2016.5.18.0017	03/06/16	13/06/16	10
RTOOrd - 0011000-61.2016.5.18.0017	06/06/16	10/06/16	4
RTOOrd - 0011001-46.2016.5.18.0017	06/06/16	08/06/16	2
RTOOrd - 0011008-38.2016.5.18.0017	07/06/16	15/06/16	8
RTOOrd - 0011015-30.2016.5.18.0017	07/06/16	14/06/16	7
RTOOrd - 0011054-27.2016.5.18.0017	14/06/16	29/06/16	15
RTOOrd - 0011055-80.2014.5.18.0017	01/07/14	03/06/16	703
RTOOrd - 0011102-20.2015.5.18.0017	19/06/15	24/06/16	371
RTOOrd - 0011123-93.2015.5.18.0017	23/06/15	17/06/16	360
RTOOrd - 0011124-78.2015.5.18.0017	23/06/15	17/06/16	360
RTOOrd - 0011143-84.2015.5.18.0017	26/06/15	20/06/16	360
RTOOrd - 0011183-66.2015.5.18.0017	03/07/15	23/06/16	356
RTOOrd - 0011197-50.2015.5.18.0017	06/07/15	27/06/16	357
RTOOrd - 0011210-49.2015.5.18.0017	08/07/15	30/06/16	358
RTOOrd - 0011266-15.2015.5.18.0007	02/09/15	08/06/16	280
RTOOrd - 0011299-72.2015.5.18.0017	27/07/15	17/06/16	326
RTOOrd - 0011300-57.2015.5.18.0017	27/07/15	10/06/16	319
RTOOrd - 0011353-38.2015.5.18.0017	05/08/15	08/06/16	308
RTOOrd - 0011357-93.2015.5.18.0011	11/09/15	02/06/16	265
RTOOrd - 0011384-92.2014.5.18.0017	25/08/14	17/06/16	662
RTOOrd - 0011408-31.2015.5.18.0003	23/09/15	06/06/16	257

**Legenda:**

**Ajuiz.** Data do Ajuizamento;

**Enc. da Instrução:** Data da conclusão para proferir sentença;

**Prazo:** Quantidade de dias decorridos do ajuizamento até o encerramento da instrução.



## PRAZO MÉDIO ENTRE O AJUIZAMENTO E O ENCERRAMENTO DA INSTRUÇÃO - 17ª VARA DO TRABALHO DE GOIÂNIA

### 17ª VARA DO TRABALHO DE GOIÂNIA

#### ORDINÁRIO

Qtd	Prazo Médio
134	207,65

Nr. Processo	Ajuiz.	nc. Instruçã	Prazo
RTOOrd - 0011437-10.2013.5.18.0017	10/09/13	17/06/16	1.011
RTOOrd - 0011485-95.2015.5.18.0017	26/08/15	03/06/16	282
RTOOrd - 0011497-12.2015.5.18.0017	27/08/15	23/06/16	301
RTOOrd - 0011585-50.2015.5.18.0017	05/09/15	10/06/16	279
RTOOrd - 0011596-79.2015.5.18.0017	09/09/15	08/06/16	273
RTOOrd - 0011633-09.2015.5.18.0017	14/09/15	28/06/16	288
RTOOrd - 0011637-46.2015.5.18.0017	14/09/15	15/06/16	275
RTOOrd - 0011646-08.2015.5.18.0017	15/09/15	10/06/16	269
RTOOrd - 0011646-45.2014.5.18.0016	10/11/14	30/06/16	598
RTOOrd - 0011652-15.2015.5.18.0017	16/09/15	14/06/16	272
RTOOrd - 0011653-97.2015.5.18.0017	16/09/15	15/06/16	273
RTOOrd - 0011654-82.2015.5.18.0017	16/09/15	17/06/16	275
RTOOrd - 0011655-67.2015.5.18.0017	16/09/15	17/06/16	275
RTOOrd - 0011656-52.2015.5.18.0017	16/09/15	17/06/16	275
RTOOrd - 0011667-81.2015.5.18.0017	17/09/15	21/06/16	278
RTOOrd - 0011674-73.2015.5.18.0017	18/09/15	21/06/16	277
RTOOrd - 0011693-79.2015.5.18.0017	22/09/15	03/06/16	255
RTOOrd - 0011698-04.2015.5.18.0017	23/09/15	28/06/16	279
RTOOrd - 0011700-71.2015.5.18.0017	23/09/15	28/06/16	279
RTOOrd - 0011704-11.2015.5.18.0017	23/09/15	01/06/16	252
RTOOrd - 0011709-33.2015.5.18.0017	24/09/15	28/06/16	278
RTOOrd - 0011720-04.2015.5.18.0004	10/10/15	23/06/16	257
RTOOrd - 0011720-62.2015.5.18.0017	25/09/15	28/06/16	277
RTOOrd - 0011726-69.2015.5.18.0017	25/09/15	30/06/16	279
RTOOrd - 0011739-68.2015.5.18.0017	29/09/15	23/06/16	268

**Legenda:**

**Ajuiz.** Data do Ajuizamento;

**Enc. da Instrução:** Data da conclusão para proferir sentença;

**Prazo:** Quantidade de dias decorridos do ajuizamento até o encerramento da instrução.



**PRAZO MÉDIO ENTRE O AJUIZAMENTO E O  
ENCERRAMENTO DA INSTRUÇÃO - 17ª VARA DO  
TRABALHO DE GOIÂNIA**

**17ª VARA DO TRABALHO DE GOIÂNIA**

**ORDINÁRIO**

Qtd	Prazo Médio
134	207,65

Nr. Processo	Ajuiz.	nc. Instruçã	Prazo
RTOOrd - 0011763-33.2014.5.18.0017	23/10/14	01/06/16	587
RTOOrd - 0011783-87.2015.5.18.0017	05/10/15	13/06/16	252
RTOOrd - 0011815-92.2015.5.18.0017	08/10/15	29/06/16	265
RTOOrd - 0011831-80.2014.5.18.0017	04/11/14	10/06/16	584
RTOOrd - 0011834-98.2015.5.18.0017	13/10/15	13/06/16	244
RTOOrd - 0011853-07.2015.5.18.0017	15/10/15	30/06/16	259
RTOOrd - 0012012-47.2015.5.18.0017	09/11/15	24/06/16	228
RTOOrd - 0012022-91.2015.5.18.0017	10/11/15	01/06/16	204
RTOOrd - 0012033-65.2015.5.18.0003	05/04/16	15/06/16	71
RTOOrd - 0012098-18.2015.5.18.0017	20/11/15	14/06/16	207
RTOOrd - 0012109-81.2014.5.18.0017	18/12/14	08/06/16	538
RTOOrd - 0012131-08.2015.5.18.0017	26/11/15	21/06/16	208
RTOOrd - 0012144-07.2015.5.18.0017	30/11/15	30/06/16	213
RTOOrd - 0012246-29.2015.5.18.0017	18/12/15	13/06/16	178

**Legenda:**

**Ajuiz. Data do Ajuizamento;**

**Enc. da Instrução: Data da conclusão para proferir sentença;**

**Prazo: Quantidade de dias decorridos do ajuizamento até o encerramento da instrução.**



## PRAZO MÉDIO ENTRE O AJUIZAMENTO E O ENCERRAMENTO DA INSTRUÇÃO - 17ª VARA DO TRABALHO DE GOIÂNIA

Data do encerramento da instrução entre 1/6/2016 e 30/6/2016 23:59:59

### Sem magistrado

#### ORDINÁRIO

Qtd	Prazo Médio
134	207,65

Nr. Processo	Ajuiz.	nc. Instruçã	Prazo
ACum - 0010637-74.2016.5.18.0017	13/04/16	20/06/16	68
ACum - 0011317-93.2015.5.18.0017	25/10/15	08/06/16	227
ConPag - 0010311-17.2016.5.18.0017	23/02/16	06/06/16	104
ConPag - 0010339-82.2016.5.18.0017	26/02/16	30/06/16	125
ConPag - 0010357-06.2016.5.18.0017	29/02/16	28/06/16	120
ConPag - 0010658-50.2016.5.18.0017	14/04/16	27/06/16	74
ET - 0010559-80.2016.5.18.0017	31/03/16	15/06/16	76
ET - 0010559-80.2016.5.18.0017	31/03/16	15/06/16	76
RTAlç - 0010031-46.2016.5.18.0017	12/01/16	01/06/16	141
RTAlç - 0010579-71.2016.5.18.0017	04/04/16	21/06/16	78
RTAlç - 0010910-53.2016.5.18.0017	20/05/16	09/06/16	20
RTAlç - 0010978-03.2016.5.18.0017	02/06/16	09/06/16	7
RTAlç - 0010997-09.2016.5.18.0017	03/06/16	07/06/16	4
RTOrd - 0010023-93.2016.5.18.0009	18/01/16	02/06/16	136
RTOrd - 0010050-55.2016.5.18.0016	02/02/16	21/06/16	140
RTOrd - 0010123-24.2016.5.18.0017	26/01/16	17/06/16	143
RTOrd - 0010147-52.2016.5.18.0017	29/01/16	28/06/16	151
RTOrd - 0010158-81.2016.5.18.0017	01/02/16	01/06/16	121
RTOrd - 0010205-31.2015.5.18.0004	05/02/15	10/06/16	491
RTOrd - 0010268-80.2016.5.18.0017	17/02/16	06/06/16	110
RTOrd - 0010310-32.2016.5.18.0017	23/02/16	28/06/16	126
RTOrd - 0010317-24.2016.5.18.0017	24/02/16	30/06/16	127

**Legenda:**

**Ajuiz.** Data do Ajuizamento;

**Enc. da Instrução:** Data da conclusão para proferir sentença;

**Prazo:** Quantidade de dias decorridos do ajuizamento até o encerramento da instrução.



## PRAZO MÉDIO ENTRE O AJUIZAMENTO E O ENCERRAMENTO DA INSTRUÇÃO - 17ª VARA DO TRABALHO DE GOIÂNIA

### Sem magistrado

#### ORDINÁRIO

Qtd	Prazo Médio
134	207,65

Nr. Processo	Ajuiz.	nc. Instruça	Prazo
RTOrd - 0010343-22.2016.5.18.0017	26/02/16	08/06/16	103
RTOrd - 0010352-81.2016.5.18.0017	29/02/16	08/06/16	100
RTOrd - 0010366-02.2015.5.18.0017	03/03/15	22/06/16	477
RTOrd - 0010400-74.2015.5.18.0017	06/03/15	08/06/16	460
RTOrd - 0010404-14.2015.5.18.0017	07/03/15	17/06/16	468
RTOrd - 0010430-75.2016.5.18.0017	10/03/16	08/06/16	90
RTOrd - 0010480-04.2016.5.18.0017	17/03/16	02/06/16	77
RTOrd - 0010495-07.2015.5.18.0017	19/03/15	06/06/16	445
RTOrd - 0010497-40.2016.5.18.0017	21/03/16	01/06/16	72
RTOrd - 0010505-17.2016.5.18.0017	22/03/16	21/06/16	91
RTOrd - 0010518-16.2016.5.18.0017	23/03/16	03/06/16	72
RTOrd - 0010521-68.2016.5.18.0017	23/03/16	23/06/16	92
RTOrd - 0010523-38.2016.5.18.0017	24/03/16	13/06/16	81
RTOrd - 0010528-60.2016.5.18.0017	24/03/16	06/06/16	74
RTOrd - 0010529-45.2016.5.18.0017	24/03/16	06/06/16	74
RTOrd - 0010537-56.2015.5.18.0017	25/03/15	03/06/16	436
RTOrd - 0010539-89.2016.5.18.0017	28/03/16	14/06/16	78
RTOrd - 0010551-06.2016.5.18.0017	30/03/16	07/06/16	69
RTOrd - 0010555-43.2016.5.18.0017	31/03/16	27/06/16	88
RTOrd - 0010570-12.2016.5.18.0017	01/04/16	10/06/16	70
RTOrd - 0010571-31.2015.5.18.0017	31/03/15	02/06/16	429
RTOrd - 0010571-31.2015.5.18.0017	31/03/15	19/06/16	446
RTOrd - 0010573-64.2016.5.18.0017	04/04/16	10/06/16	67
RTOrd - 0010576-19.2016.5.18.0017	04/04/16	13/06/16	70
RTOrd - 0010593-55.2016.5.18.0017	06/04/16	13/06/16	68

**Legenda:**  
Ajuiz. Data do Ajuizamento;  
Enc. da Instrução: Data da conclusão para proferir sentença;  
Prazo: Quantidade de dias decorridos do ajuizamento até o encerramento da instrução.



## PRAZO MÉDIO ENTRE O AJUIZAMENTO E O ENCERRAMENTO DA INSTRUÇÃO - 17ª VARA DO TRABALHO DE GOIÂNIA

### Sem magistrado

#### ORDINÁRIO

Qtd	Prazo Médio
134	207,65

Nr. Processo	Ajuiz.	nc. Instruçã	Prazo
RTOOrd - 0010609-09.2016.5.18.0017	07/04/16	16/06/16	70
RTOOrd - 0010612-61.2016.5.18.0017	08/04/16	16/06/16	69
RTOOrd - 0010644-66.2016.5.18.0017	13/04/16	21/06/16	69
RTOOrd - 0010654-13.2016.5.18.0017	14/04/16	23/06/16	70
RTOOrd - 0010657-65.2016.5.18.0017	14/04/16	27/06/16	74
RTOOrd - 0010668-94.2016.5.18.0017	16/04/16	28/06/16	73
RTOOrd - 0010673-19.2016.5.18.0017	18/04/16	28/06/16	71
RTOOrd - 0010684-48.2016.5.18.0017	19/04/16	29/06/16	71
RTOOrd - 0010687-03.2016.5.18.0017	19/04/16	30/06/16	72
RTOOrd - 0010761-91.2015.5.18.0017	29/04/15	01/06/16	399
RTOOrd - 0010807-46.2016.5.18.0017	06/05/16	17/06/16	42
RTOOrd - 0010814-72.2015.5.18.0017	08/05/15	01/06/16	390
RTOOrd - 0010840-42.2016.5.18.0015	18/05/16	01/06/16	14
RTOOrd - 0010854-20.2016.5.18.0017	12/05/16	24/06/16	43
RTOOrd - 0010871-56.2016.5.18.0017	16/05/16	14/06/16	29
RTOOrd - 0010878-48.2016.5.18.0017	17/05/16	17/06/16	31
RTOOrd - 0010880-18.2016.5.18.0017	17/05/16	01/06/16	15
RTOOrd - 0010881-71.2014.5.18.0017	29/05/14	10/06/16	743
RTOOrd - 0010884-55.2016.5.18.0017	18/05/16	07/06/16	20
RTOOrd - 0010886-25.2016.5.18.0017	18/05/16	21/06/16	34
RTOOrd - 0010889-77.2016.5.18.0017	18/05/16	01/06/16	14
RTOOrd - 0010891-47.2016.5.18.0017	18/05/16	17/06/16	30
RTOOrd - 0010912-23.2016.5.18.0017	21/05/16	17/06/16	27
RTOOrd - 0010914-90.2016.5.18.0017	23/05/16	17/06/16	25
RTOOrd - 0010918-30.2016.5.18.0017	23/05/16	17/06/16	25

**Legenda:**

**Ajuiz.** Data do Ajuizamento;

**Enc. da Instrução:** Data da conclusão para proferir sentença;

**Prazo:** Quantidade de dias decorridos do ajuizamento até o encerramento da instrução.





**PRAZO MÉDIO ENTRE O AJUIZAMENTO E O  
ENCERRAMENTO DA INSTRUÇÃO - 17ª VARA DO  
TRABALHO DE GOIÂNIA**

**Sem magistrado**

**ORDINÁRIO**

Qtd	Prazo Médio
134	207,65

Nr. Processo	Ajuiz.	nc. Instruça	Prazo
RTOOrd - 0010918-64.2015.5.18.0017	22/05/15	08/06/16	383
RTOOrd - 0010933-96.2016.5.18.0017	25/05/16	20/06/16	26
RTOOrd - 0010949-84.2015.5.18.0017	27/05/15	17/06/16	387
RTOOrd - 0010973-78.2016.5.18.0017	01/06/16	13/06/16	12
RTOOrd - 0010994-54.2016.5.18.0017	03/06/16	13/06/16	10
RTOOrd - 0011000-61.2016.5.18.0017	06/06/16	10/06/16	4
RTOOrd - 0011001-46.2016.5.18.0017	06/06/16	08/06/16	2
RTOOrd - 0011008-38.2016.5.18.0017	07/06/16	15/06/16	8
RTOOrd - 0011015-30.2016.5.18.0017	07/06/16	14/06/16	7
RTOOrd - 0011054-27.2016.5.18.0017	14/06/16	29/06/16	15
RTOOrd - 0011055-80.2014.5.18.0017	01/07/14	03/06/16	703
RTOOrd - 0011102-20.2015.5.18.0017	19/06/15	24/06/16	371
RTOOrd - 0011123-93.2015.5.18.0017	23/06/15	17/06/16	360
RTOOrd - 0011124-78.2015.5.18.0017	23/06/15	17/06/16	360
RTOOrd - 0011143-84.2015.5.18.0017	26/06/15	20/06/16	360
RTOOrd - 0011183-66.2015.5.18.0017	03/07/15	23/06/16	356
RTOOrd - 0011197-50.2015.5.18.0017	06/07/15	27/06/16	357
RTOOrd - 0011210-49.2015.5.18.0017	08/07/15	30/06/16	358
RTOOrd - 0011266-15.2015.5.18.0007	02/09/15	08/06/16	280
RTOOrd - 0011299-72.2015.5.18.0017	27/07/15	17/06/16	326
RTOOrd - 0011300-57.2015.5.18.0017	27/07/15	10/06/16	319
RTOOrd - 0011353-38.2015.5.18.0017	05/08/15	08/06/16	308
RTOOrd - 0011357-93.2015.5.18.0011	11/09/15	02/06/16	265
RTOOrd - 0011384-92.2014.5.18.0017	25/08/14	17/06/16	662
RTOOrd - 0011408-31.2015.5.18.0003	23/09/15	06/06/16	257

**Legenda:**

**Ajuiz.** Data do Ajuizamento;

**Enc. da Instrução:** Data da conclusão para proferir sentença;

**Prazo:** Quantidade de dias decorridos do ajuizamento até o encerramento da instrução.



**PRAZO MÉDIO ENTRE O AJUIZAMENTO E O  
ENCERRAMENTO DA INSTRUÇÃO - 17ª VARA DO  
TRABALHO DE GOIÂNIA**

**Sem magistrado**

**ORDINÁRIO**

Qtd	Prazo Médio
134	207,65

Nr. Processo	Ajuiz.	nc. Instruçã	Prazo
RTOOrd - 0011437-10.2013.5.18.0017	10/09/13	17/06/16	1.011
RTOOrd - 0011485-95.2015.5.18.0017	26/08/15	03/06/16	282
RTOOrd - 0011497-12.2015.5.18.0017	27/08/15	23/06/16	301
RTOOrd - 0011585-50.2015.5.18.0017	05/09/15	10/06/16	279
RTOOrd - 0011596-79.2015.5.18.0017	09/09/15	08/06/16	273
RTOOrd - 0011633-09.2015.5.18.0017	14/09/15	28/06/16	288
RTOOrd - 0011637-46.2015.5.18.0017	14/09/15	15/06/16	275
RTOOrd - 0011646-08.2015.5.18.0017	15/09/15	10/06/16	269
RTOOrd - 0011646-45.2014.5.18.0016	10/11/14	30/06/16	598
RTOOrd - 0011652-15.2015.5.18.0017	16/09/15	14/06/16	272
RTOOrd - 0011653-97.2015.5.18.0017	16/09/15	15/06/16	273
RTOOrd - 0011654-82.2015.5.18.0017	16/09/15	17/06/16	275
RTOOrd - 0011655-67.2015.5.18.0017	16/09/15	17/06/16	275
RTOOrd - 0011656-52.2015.5.18.0017	16/09/15	17/06/16	275
RTOOrd - 0011667-81.2015.5.18.0017	17/09/15	21/06/16	278
RTOOrd - 0011674-73.2015.5.18.0017	18/09/15	21/06/16	277
RTOOrd - 0011693-79.2015.5.18.0017	22/09/15	03/06/16	255
RTOOrd - 0011698-04.2015.5.18.0017	23/09/15	28/06/16	279
RTOOrd - 0011700-71.2015.5.18.0017	23/09/15	28/06/16	279
RTOOrd - 0011704-11.2015.5.18.0017	23/09/15	01/06/16	252
RTOOrd - 0011709-33.2015.5.18.0017	24/09/15	28/06/16	278
RTOOrd - 0011720-04.2015.5.18.0004	10/10/15	23/06/16	257
RTOOrd - 0011720-62.2015.5.18.0017	25/09/15	28/06/16	277
RTOOrd - 0011726-69.2015.5.18.0017	25/09/15	30/06/16	279
RTOOrd - 0011739-68.2015.5.18.0017	29/09/15	23/06/16	268

**Legenda:**

**Ajuiz.** Data do Ajuizamento;

**Enc. da Instrução:** Data da conclusão para proferir sentença;

**Prazo:** Quantidade de dias decorridos do ajuizamento até o encerramento da instrução.



**PRAZO MÉDIO ENTRE O AJUIZAMENTO E O  
ENCERRAMENTO DA INSTRUÇÃO - 17ª VARA DO  
TRABALHO DE GOIÂNIA**

**Sem magistrado**

**ORDINÁRIO**

Qtd	Prazo Médio
134	207,65

Nr. Processo	Ajuiz.	nc. Instruçã	Prazo
RTOOrd - 0011763-33.2014.5.18.0017	23/10/14	01/06/16	587
RTOOrd - 0011783-87.2015.5.18.0017	05/10/15	13/06/16	252
RTOOrd - 0011815-92.2015.5.18.0017	08/10/15	29/06/16	265
RTOOrd - 0011831-80.2014.5.18.0017	04/11/14	10/06/16	584
RTOOrd - 0011834-98.2015.5.18.0017	13/10/15	13/06/16	244
RTOOrd - 0011853-07.2015.5.18.0017	15/10/15	30/06/16	259
RTOOrd - 0012012-47.2015.5.18.0017	09/11/15	24/06/16	228
RTOOrd - 0012022-91.2015.5.18.0017	10/11/15	01/06/16	204
RTOOrd - 0012033-65.2015.5.18.0003	05/04/16	15/06/16	71
RTOOrd - 0012098-18.2015.5.18.0017	20/11/15	14/06/16	207
RTOOrd - 0012109-81.2014.5.18.0017	18/12/14	08/06/16	538
RTOOrd - 0012131-08.2015.5.18.0017	26/11/15	21/06/16	208
RTOOrd - 0012144-07.2015.5.18.0017	30/11/15	30/06/16	213
RTOOrd - 0012246-29.2015.5.18.0017	18/12/15	13/06/16	178

**Legenda:**

**Ajuiz. Data do Ajuizamento;**

**Enc. da Instrução: Data da conclusão para proferir sentença;**

**Prazo: Quantidade de dias decorridos do ajuizamento até o encerramento da instrução.**