

## Conceituação

Tema	Prazos Processuais
<b>Relatórios</b>	Evolução Histórica Comparativo por VT Comparativo por Grupo Por Grupo Por VT Por Processo Por Magistrado
<b>Resumo</b>	Apresenta o prazo médio desde o ajuizamento da ação até o encerramento da instrução.
<b>Descrição</b>	O prazo médio é obtido calculando-se a quantidade de dias decorridos desde o ajuizamento até o encerramento da instrução. Os dados são extraídos baseando-se nos itens do e-Gestão:  267 e 90267 - Do ajuizamento da ação até o encerramento da instrução na fase de conhecimento – rito sumaríssimo;  268 e 90268 – Do ajuizamento da ação até o encerramento da instrução na fase de conhecimento – exceto rito sumaríssimo (ordinário)
<b>Origem da informação</b>	e-Gestão
<b>Critérios e transformações</b>	Coletado do e-Gestão, consolidado, otimizado e classificado para análise.
<b>Análises possíveis</b>	Prazo médio entre o ajuizamento da ação e o encerramento da instrução, detalhado de forma Geral, Por grupo, por VT, Por Processo e Por Magistrado.



## EVOLUÇÃO HISTÓRICA DOS PRAZOS PROCESSUAIS ENTRE O AJUIZAMENTO E O ENCERRAMENTO DA INSTRUÇÃO - 18ª VARA DO TRABALHO DE GOIÂNIA

Data do encerramento da instrução entre 1/6/2016 e 30/6/2016 23:59:59

Rito	Qtd	Prazo Médio
ORDINÁRIO	119	134,44
SUMARÍSSIMO	102	55,6
<b>Total/Média</b>	<b>221</b>	<b>98,05</b>

Percentual de Processos por Rito

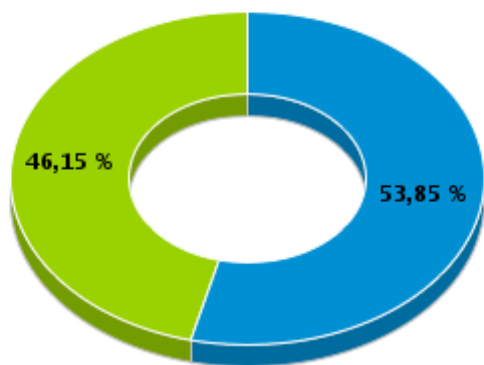

Rito

■ ORDINÁRIO ■ SUMARÍSSIMO

Prazo Médio por Rito

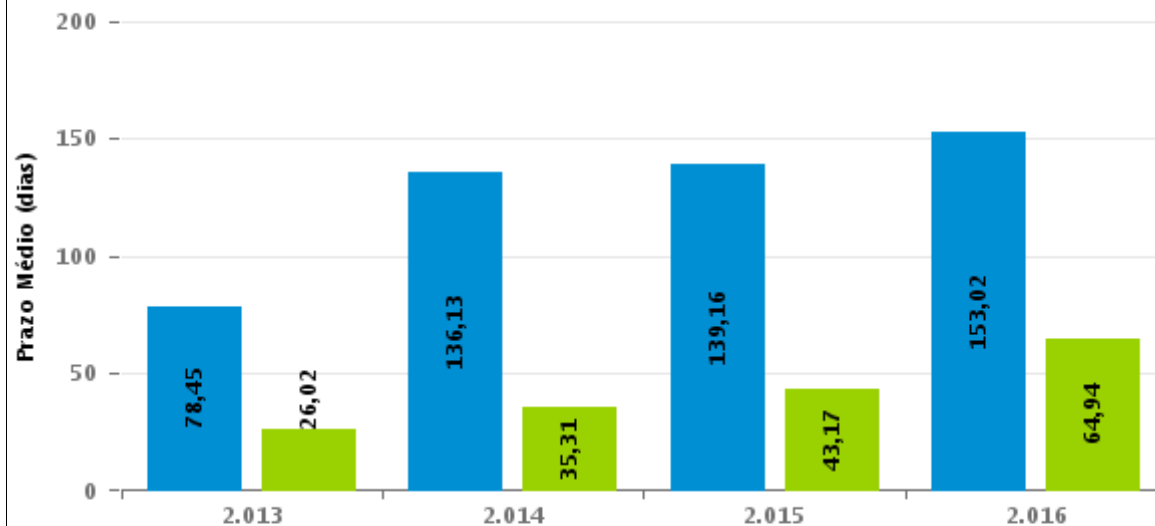

Para este exercício foram computados os processos até o mês de Dezembro/2.016

Rito

■ ORDINÁRIO ■ SUMARÍSSIMO



## COMPARATIVO DO PRAZO MÉDIO ENTRE O AJUIZAMENTO E O ENCERRAMENTO DA INSTRUÇÃO - 18ª VARA DO TRABALHO DE GOIÂNIA

Data do encerramento da instrução entre 1/6/2016 e 30/6/2016 23:59:59

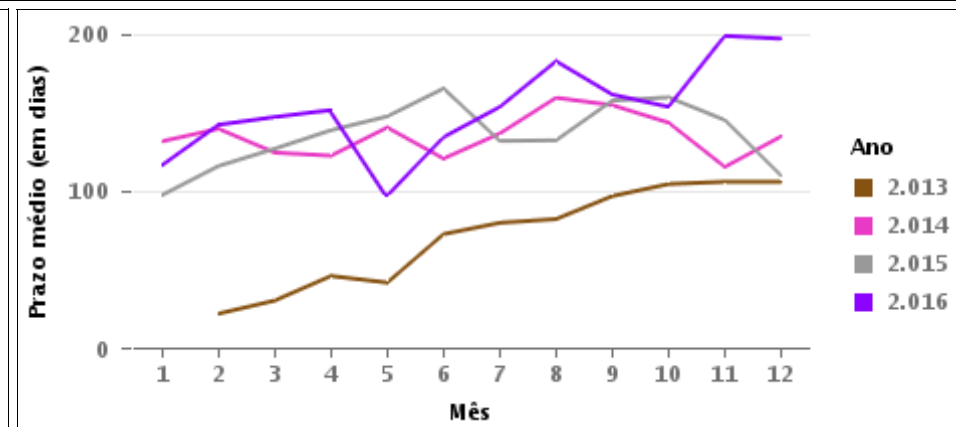
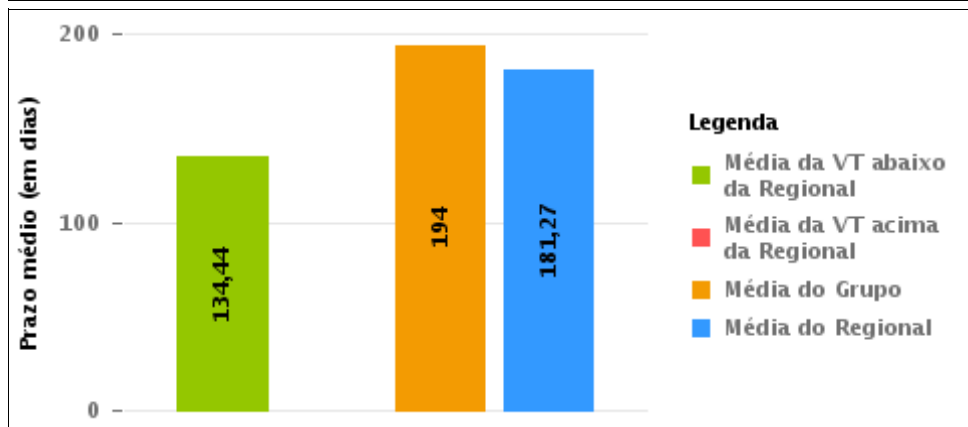
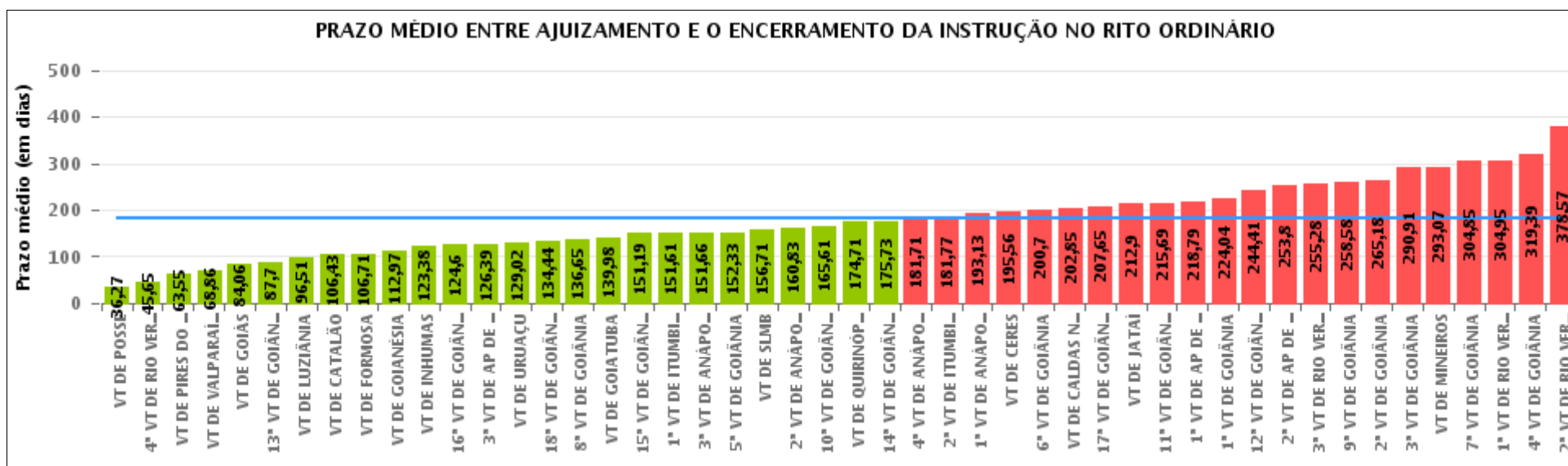

## COMPARATIVO DO PRAZO MÉDIO ENTRE O AJUIZAMENTO E O ENCERRAMENTO DA INSTRUÇÃO ENTRE AS VARAS DO GRUPO

Data do encerramento da instrução entre 1/6/2016 e 30/6/2016 23:59:59

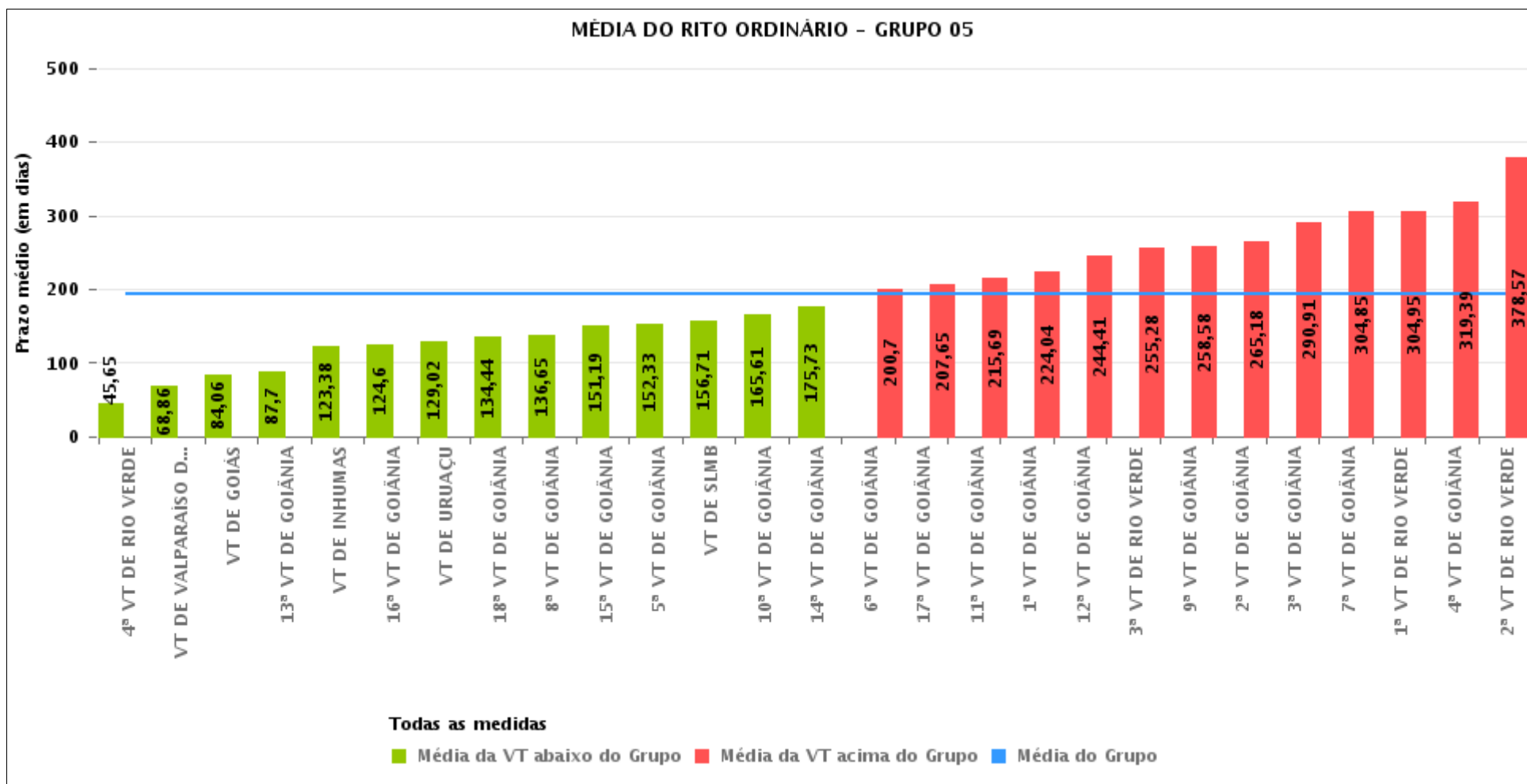



## PRAZO MÉDIO ENTRE O AJUIZAMENTO E O ENCERRAMENTO DA INSTRUÇÃO POR GRUPO

Data do encerramento da instrução entre 1/6/2016 e 30/6/2016 23:59:59

Rito	Grupo	Qtd. Processos	Prazo Médio (dias)	Ranking
ORDINÁRIO	GRUPO 01	59	36,27	1°
	GRUPO 02	110	91,02	2°
	GRUPO 04	1.028	157,32	3°
	GRUPO 03	828	172,59	4°
	GRUPO 06	474	186,42	5°
	GRUPO 05	3.759	194	6°

<p>Legenda:</p> <p># Grupo 01 – Até 750 VT de Posse</p> <p># Grupo 02 – De 751 a 1000 VT de Formosa VT de Pires do Rio</p> <p># Grupo 03 – De 1001 a 1500 VT de Ceres 1ª VT de Anápolis 2ª VT de Anápolis 3ª VT de Anápolis 4ª VT de Anápolis VT de Caldas Novas</p>	<p># Grupo 04 – De 1501 a 2000 VT de Catalão VT de Goiatuba 1ª VT de Itumbiara 2ª VT de Itumbiara VT de Jataí VT de Luziânia VT de Mineiros VT de Quirinópolis</p> <p># Grupo 05 – De 2001 a 2500 1ª VT de Goiânia 2ª VT de Goiânia 3ª VT de Goiânia 4ª VT de Goiânia 5ª VT de Goiânia 6ª VT de Goiânia 7ª VT de Goiânia</p>	<p>8ª VT de Goiânia 9ª VT de Goiânia 10ª VT de Goiânia 11ª VT de Goiânia 12ª VT de Goiânia 13ª VT de Goiânia 14ª VT de Goiânia 15ª VT de Goiânia 16ª VT de Goiânia 17ª VT de Goiânia 18ª VT de Goiânia VT de Goiás VT de Inhumas 1ª VT de Rio Verde 2ª VT de Rio Verde 3ª VT de Rio Verde 4ª VT de Rio Verde VT de Uruaçu VT de São Luis de Montes Belos VT de Valparaíso de Goiás</p>	<p>#Grupo 06 – A partir de 2500 1ª VT de Aparecida de Goiânia 2ª VT de Aparecida de Goiânia 3ª VT de Aparecida de Goiânia VT de Goianésia</p>
----------------------------------------------------------------------------------------------------------------------------------------------------------------------------------------------------------------------------------------------------------------------------------------------------------	------------------------------------------------------------------------------------------------------------------------------------------------------------------------------------------------------------------------------------------------------------------------------------------------------------------------------------------------------------------------------------------	--------------------------------------------------------------------------------------------------------------------------------------------------------------------------------------------------------------------------------------------------------------------------------------------------------------------------------------------------------------------------------------------------------------------------------------------------------------------	---------------------------------------------------------------------------------------------------------------------------------------------------------------



## PRAZO MÉDIO ENTRE O AJUIZAMENTO E O ENCERRAMENTO DA INSTRUÇÃO DE TODAS AS VARAS DO TRABALHO

Data do encerramento da instrução entre 1/6/2016 e 30/6/2016 23:59:59

### ORDINÁRIO

Qtd. Processos	Prazo Médio (dias)
6.258	181,27

Vara do Trabalho	Qtd Processos	Prazo Médio	Ranking
VARA DO TRABALHO DE POSSE	59	36,27	1°
4ª VARA DO TRABALHO DE RIO VERDE	124	45,65	2°
VARA DO TRABALHO DE PIRES DO RIO	40	63,55	3°
VARA DO TRABALHO DE VALPARAÍSO DE GOIÁS	162	68,86	4°
VARA DO TRABALHO DE GOIÁS	83	84,06	5°
13ª VARA DO TRABALHO DE GOIÂNIA	125	87,7	6°
VARA DO TRABALHO DE LUZIÂNIA	148	96,51	7°
VARA DO TRABALHO DE CATALÃO	151	106,43	8°
VARA DO TRABALHO DE FORMOSA	70	106,71	9°
VARA DO TRABALHO DE GOIANÉSIA	112	112,97	10°
VARA DO TRABALHO DE INHUMAS	204	123,38	11°
16ª VARA DO TRABALHO DE GOIÂNIA	176	124,6	12°
3ª VARA DO TRABALHO DE APARECIDA DE GOIÂNIA	92	126,39	13°
VARA DO TRABALHO DE URUAÇU	217	129,02	14°
18ª VARA DO TRABALHO DE GOIÂNIA	119	134,44	15°
8ª VARA DO TRABALHO DE GOIÂNIA	129	136,65	16°
VARA DO TRABALHO DE GOIATUBA	188	139,98	17°
15ª VARA DO TRABALHO DE GOIÂNIA	161	151,19	18°
1ª VARA DO TRABALHO DE ITUMBIARA	110	151,61	19°
3ª VARA DO TRABALHO DE ANÁPOLIS	77	151,66	20°
5ª VARA DO TRABALHO DE GOIÂNIA	114	152,33	21°
VARA DO TRABALHO DE SÃO LUIS DE MONTES BELOS	72	156,71	22°
2ª VARA DO TRABALHO DE ANÁPOLIS	432	160,83	23°
10ª VARA DO TRABALHO DE GOIÂNIA	129	165,61	24°
VARA DO TRABALHO DE QUIRINÓPOLIS	177	174,71	25°
14ª VARA DO TRABALHO DE GOIÂNIA	147	175,73	26°



## PRAZO MÉDIO ENTRE O AJUIZAMENTO E O ENCERRAMENTO DA INSTRUÇÃO DE TODAS AS VARAS DO TRABALHO

### ORDINÁRIO

Qtd. Processos	Prazo Médio (dias)
6.258	181,27

Vara do Trabalho	Qtd Processos	Prazo Médio	Ranking
4ª VARA DO TRABALHO DE ANÁPOLIS	83	181,71	27°
2ª VARA DO TRABALHO DE ITUMBIARA	100	181,77	28°
1ª VARA DO TRABALHO DE ANÁPOLIS	112	193,13	29°
VARA DO TRABALHO DE CERES	16	195,56	30°
6ª VARA DO TRABALHO DE GOIÂNIA	139	200,7	31°
VARA DO TRABALHO DE CALDAS NOVAS	108	202,85	32°
17ª VARA DO TRABALHO DE GOIÂNIA	136	207,65	33°
VARA DO TRABALHO DE JATAÍ	73	212,9	34°
11ª VARA DO TRABALHO DE GOIÂNIA	99	215,69	35°
1ª VARA DO TRABALHO DE APARECIDA DE GOIÂNIA	127	218,79	36°
1ª VARA DO TRABALHO DE GOIÂNIA	143	224,04	37°
12ª VARA DO TRABALHO DE GOIÂNIA	146	244,41	38°
2ª VARA DO TRABALHO DE APARECIDA DE GOIÂNIA	143	253,8	39°
3ª VARA DO TRABALHO DE RIO VERDE	157	255,28	40°
9ª VARA DO TRABALHO DE GOIÂNIA	120	258,58	41°
2ª VARA DO TRABALHO DE GOIÂNIA	109	265,18	42°
3ª VARA DO TRABALHO DE GOIÂNIA	141	290,91	43°
VARA DO TRABALHO DE MINEIROS	81	293,07	44°
7ª VARA DO TRABALHO DE GOIÂNIA	127	304,85	45°
1ª VARA DO TRABALHO DE RIO VERDE	182	304,95	46°
4ª VARA DO TRABALHO DE GOIÂNIA	130	319,39	47°
2ª VARA DO TRABALHO DE RIO VERDE	168	378,57	48°



## PRAZO MÉDIO ENTRE O AJUIZAMENTO E O ENCERRAMENTO DA INSTRUÇÃO - 18ª VARA DO TRABALHO DE GOIÂNIA

Data do encerramento da instrução entre 1/6/2016 e 30/6/2016 23:59:59

### 18ª VARA DO TRABALHO DE GOIÂNIA

#### ORDINÁRIO

Qtd	Prazo Médio
118	134,44

Nr. Processo	Ajuiz.	nc. Instruçã	Prazo
ACum - 0010711-28.2016.5.18.0018	20/04/16	01/06/16	42
ET - 0010513-88.2016.5.18.0018	22/03/16	27/06/16	97
ET - 0010596-07.2016.5.18.0018	05/04/16	30/06/16	86
Pet - 0010989-38.2016.5.18.0015	13/06/16	14/06/16	1
Pet - 0011685-44.2015.5.18.0004	18/03/16	07/06/16	81
Pet - 0011967-40.2015.5.18.0018	25/11/15	14/06/16	202
RTAlç - 0010659-32.2016.5.18.0018	13/04/16	13/06/16	61
RTAlç - 0010763-24.2016.5.18.0018	27/04/16	03/06/16	37
RTAlç - 0010778-90.2016.5.18.0018	29/04/16	06/06/16	38
RTAlç - 0010947-77.2016.5.18.0018	20/05/16	16/06/16	27
RTAlç - 0011027-41.2016.5.18.0018	03/06/16	30/06/16	27
RTAlç - 0011052-54.2016.5.18.0018	08/06/16	09/06/16	1
RTOOrd - 0010003-75.2016.5.18.0018	05/01/16	29/06/16	176
RTOOrd - 0010021-96.2016.5.18.0018	11/01/16	08/06/16	149
RTOOrd - 0010095-53.2016.5.18.0018	21/01/16	06/06/16	137
RTOOrd - 0010212-44.2016.5.18.0018	05/02/16	03/06/16	119
RTOOrd - 0010231-50.2016.5.18.0018	11/02/16	08/06/16	118
RTOOrd - 0010365-77.2016.5.18.0018	01/03/16	28/06/16	119
RTOOrd - 0010380-46.2016.5.18.0018	02/03/16	03/06/16	93
RTOOrd - 0010391-75.2016.5.18.0018	03/03/16	16/06/16	105
RTOOrd - 0010429-87.2016.5.18.0018	09/03/16	22/06/16	105
RTOOrd - 0010465-84.2015.5.18.0012	13/04/15	27/06/16	441

**Legenda:**

**Ajuiz.** Data do Ajuizamento;

**Enc. da Instrução:** Data da conclusão para proferir sentença;

**Prazo:** Quantidade de dias decorridos do ajuizamento até o encerramento da instrução.





**PRAZO MÉDIO ENTRE O AJUIZAMENTO E O  
ENCERRAMENTO DA INSTRUÇÃO - 18ª VARA DO  
TRABALHO DE GOIÂNIA**

**18ª VARA DO TRABALHO DE GOIÂNIA**

**ORDINÁRIO**

Qtd	Prazo Médio
118	134,44

Nr. Processo	Ajuiz.	nc. Instruçã	Prazo
RTOOrd - 0010497-37.2016.5.18.0018	21/03/16	08/06/16	79
RTOOrd - 0010502-30.2014.5.18.0018	19/03/14	27/06/16	831
RTOOrd - 0010520-80.2016.5.18.0018	23/03/16	01/06/16	70
RTOOrd - 0010560-62.2016.5.18.0018	30/03/16	10/06/16	72
RTOOrd - 0010583-08.2016.5.18.0018	04/04/16	08/06/16	65
RTOOrd - 0010591-19.2015.5.18.0018	12/04/15	08/06/16	423
RTOOrd - 0010591-82.2016.5.18.0018	05/04/16	15/06/16	71
RTOOrd - 0010632-49.2016.5.18.0018	10/04/16	02/06/16	53
RTOOrd - 0010635-04.2016.5.18.0018	11/04/16	13/06/16	63
RTOOrd - 0010648-03.2016.5.18.0018	12/04/16	16/06/16	65
RTOOrd - 0010650-07.2015.5.18.0018	22/04/15	21/06/16	426
RTOOrd - 0010696-59.2016.5.18.0018	19/04/16	20/06/16	62
RTOOrd - 0010733-86.2016.5.18.0018	25/04/16	16/06/16	52
RTOOrd - 0010735-56.2016.5.18.0018	25/04/16	15/06/16	51
RTOOrd - 0010754-62.2016.5.18.0018	27/04/16	02/06/16	36
RTOOrd - 0010765-91.2016.5.18.0018	28/04/16	03/06/16	36
RTOOrd - 0010776-23.2016.5.18.0018	29/04/16	06/06/16	38
RTOOrd - 0010785-82.2016.5.18.0018	02/05/16	09/06/16	38
RTOOrd - 0010786-21.2016.5.18.0001	09/05/16	10/06/16	32
RTOOrd - 0010798-81.2016.5.18.0018	03/05/16	06/06/16	34
RTOOrd - 0010801-36.2016.5.18.0018	03/05/16	02/06/16	30
RTOOrd - 0010805-06.2016.5.18.0008	09/05/16	21/06/16	43
RTOOrd - 0010814-35.2016.5.18.0018	04/05/16	27/06/16	54
RTOOrd - 0010816-05.2016.5.18.0018	05/05/16	21/06/16	47
RTOOrd - 0010839-48.2016.5.18.0018	06/05/16	13/06/16	38

**Legenda:**

**Ajuiz.** Data do Ajuizamento;

**Enc. da Instrução:** Data da conclusão para proferir sentença;

**Prazo:** Quantidade de dias decorridos do ajuizamento até o encerramento da instrução.



**PRAZO MÉDIO ENTRE O AJUIZAMENTO E O  
ENCERRAMENTO DA INSTRUÇÃO - 18ª VARA DO  
TRABALHO DE GOIÂNIA**

**18ª VARA DO TRABALHO DE GOIÂNIA**

**ORDINÁRIO**

Qtd	Prazo Médio
118	134,44

Nr. Processo	Ajuiz.	nc. Instruçã	Prazo
RTOOrd - 0010842-03.2016.5.18.0018	08/05/16	13/06/16	36
RTOOrd - 0010846-74.2015.5.18.0018	25/05/15	10/06/16	382
RTOOrd - 0010848-10.2016.5.18.0018	09/05/16	16/06/16	38
RTOOrd - 0010851-62.2016.5.18.0018	09/05/16	01/06/16	23
RTOOrd - 0010857-69.2016.5.18.0018	10/05/16	21/06/16	42
RTOOrd - 0010878-45.2016.5.18.0018	12/05/16	27/06/16	46
RTOOrd - 0010886-22.2016.5.18.0018	12/05/16	14/06/16	33
RTOOrd - 0010888-89.2016.5.18.0018	13/05/16	14/06/16	32
RTOOrd - 0010904-83.2015.5.18.0016	15/06/15	08/06/16	359
RTOOrd - 0010905-28.2016.5.18.0018	16/05/16	15/06/16	30
RTOOrd - 0010908-80.2016.5.18.0018	16/05/16	16/06/16	31
RTOOrd - 0010914-87.2016.5.18.0018	17/05/16	16/06/16	30
RTOOrd - 0010917-42.2016.5.18.0018	18/05/16	16/06/16	29
RTOOrd - 0010951-17.2016.5.18.0018	21/05/16	17/06/16	27
RTOOrd - 0010955-54.2016.5.18.0018	23/05/16	20/06/16	28
RTOOrd - 0010970-23.2016.5.18.0018	25/05/16	21/06/16	27
RTOOrd - 0010971-08.2016.5.18.0018	25/05/16	21/06/16	27
RTOOrd - 0010972-90.2016.5.18.0018	25/05/16	21/06/16	27
RTOOrd - 0010995-36.2016.5.18.0018	31/05/16	24/06/16	24
RTOOrd - 0010996-21.2016.5.18.0018	31/05/16	22/06/16	22
RTOOrd - 0010998-88.2016.5.18.0018	31/05/16	14/06/16	14
RTOOrd - 0011006-65.2016.5.18.0018	01/06/16	14/06/16	13
RTOOrd - 0011006-65.2016.5.18.0018	01/06/16	23/06/16	22
RTOOrd - 0011019-64.2016.5.18.0018	02/06/16	29/06/16	27
RTOOrd - 0011023-04.2016.5.18.0018	03/06/16	06/06/16	3

**Legenda:**

**Ajuiz.** Data do Ajuizamento;

**Enc. da Instrução:** Data da conclusão para proferir sentença;

**Prazo:** Quantidade de dias decorridos do ajuizamento até o encerramento da instrução.



**PRAZO MÉDIO ENTRE O AJUIZAMENTO E O  
ENCERRAMENTO DA INSTRUÇÃO - 18ª VARA DO  
TRABALHO DE GOIÂNIA**

**18ª VARA DO TRABALHO DE GOIÂNIA**

**ORDINÁRIO**

Qtd	Prazo Médio
118	134,44

Nr. Processo	Ajuiz.	nc. Instruçã	Prazo
RTOrd - 0011024-86.2016.5.18.0018	03/06/16	24/06/16	21
RTOrd - 0011029-11.2016.5.18.0018	03/06/16	16/06/16	13
RTOrd - 0011040-40.2016.5.18.0018	06/06/16	07/06/16	1
RTOrd - 0011056-27.2016.5.18.0007	13/06/16	15/06/16	2
RTOrd - 0011075-97.2016.5.18.0018	11/06/16	28/06/16	17
RTOrd - 0011078-52.2016.5.18.0018	13/06/16	27/06/16	14
RTOrd - 0011080-22.2016.5.18.0018	14/06/16	28/06/16	14
RTOrd - 0011095-88.2016.5.18.0018	15/06/16	30/06/16	15
RTOrd - 0011119-19.2016.5.18.0018	20/06/16	21/06/16	1
RTOrd - 0011130-48.2016.5.18.0018	21/06/16	22/06/16	1
RTOrd - 0011183-63.2015.5.18.0018	20/07/15	27/06/16	343
RTOrd - 0011188-85.2015.5.18.0018	20/07/15	13/06/16	329
RTOrd - 0011190-21.2016.5.18.0018	30/06/16	30/06/16	0
RTOrd - 0011210-46.2015.5.18.0018	24/07/15	16/06/16	328
RTOrd - 0011214-83.2015.5.18.0018	25/07/15	07/06/16	318
RTOrd - 0011233-89.2015.5.18.0018	29/07/15	13/06/16	320
RTOrd - 0011283-18.2015.5.18.0018	05/08/15	09/06/16	309
RTOrd - 0011293-62.2015.5.18.0018	06/08/15	09/06/16	308
RTOrd - 0011423-52.2015.5.18.0018	25/08/15	23/06/16	303
RTOrd - 0011559-49.2015.5.18.0018	16/09/15	07/06/16	265
RTOrd - 0011569-93.2015.5.18.0018	17/09/15	21/06/16	278
RTOrd - 0011621-26.2014.5.18.0018	16/09/14	01/06/16	624
RTOrd - 0011621-89.2015.5.18.0018	28/09/15	07/06/16	253
RTOrd - 0011649-57.2015.5.18.0018	30/09/15	09/06/16	253
RTOrd - 0011655-12.2015.5.18.0003	21/10/15	16/06/16	239

**Legenda:**

**Ajuiz.** Data do Ajuizamento;

**Enc. da Instrução:** Data da conclusão para proferir sentença;

**Prazo:** Quantidade de dias decorridos do ajuizamento até o encerramento da instrução.



## PRAZO MÉDIO ENTRE O AJUIZAMENTO E O ENCERRAMENTO DA INSTRUÇÃO - 18ª VARA DO TRABALHO DE GOIÂNIA

### 18ª VARA DO TRABALHO DE GOIÂNIA

#### ORDINÁRIO

Qtd	Prazo Médio
118	134,44

Nr. Processo	Ajuiz.	nc. Instruçã	Prazo
RTOOrd - 0011661-71.2015.5.18.0018	02/10/15	08/06/16	250
RTOOrd - 0011735-28.2015.5.18.0018	15/10/15	15/06/16	244
RTOOrd - 0011767-33.2015.5.18.0018	21/10/15	28/06/16	251
RTOOrd - 0011797-98.2015.5.18.0008	27/10/15	30/06/16	247
RTOOrd - 0011815-07.2015.5.18.0013	27/10/15	06/06/16	223
RTOOrd - 0011842-72.2015.5.18.0018	04/11/15	02/06/16	211
RTOOrd - 0011856-56.2015.5.18.0018	06/11/15	02/06/16	209
RTOOrd - 0011865-18.2015.5.18.0018	09/11/15	07/06/16	211
RTOOrd - 0011869-55.2015.5.18.0018	09/11/15	27/06/16	231
RTOOrd - 0011883-39.2015.5.18.0018	11/11/15	09/06/16	211
RTOOrd - 0011963-03.2015.5.18.0018	24/11/15	07/06/16	196
RTOOrd - 0011999-45.2015.5.18.0018	01/12/15	09/06/16	191
RTOOrd - 0012007-22.2015.5.18.0018	01/12/15	28/06/16	210
RTOOrd - 0012017-66.2015.5.18.0018	03/12/15	16/06/16	196
RTOOrd - 0012025-43.2015.5.18.0018	05/12/15	14/06/16	192
RTOOrd - 0012051-41.2015.5.18.0018	09/12/15	22/06/16	196
RTOOrd - 0012071-32.2015.5.18.0018	11/12/15	20/06/16	192
RTOOrd - 0012081-76.2015.5.18.0018	15/12/15	21/06/16	189
RTOOrd - 0012089-53.2015.5.18.0018	15/12/15	30/06/16	198
RTOOrd - 0012095-60.2015.5.18.0018	16/12/15	21/06/16	188
RTOOrd - 0012123-28.2015.5.18.0018	18/12/15	30/06/16	195
RTOOrd - 0012142-68.2014.5.18.0018	14/12/14	21/06/16	555

**Legenda:**

**Ajuiz. Data do Ajuizamento;**

**Enc. da Instrução: Data da conclusão para proferir sentença;**

**Prazo: Quantidade de dias decorridos do ajuizamento até o encerramento da instrução.**



## PRAZO MÉDIO ENTRE O AJUIZAMENTO E O ENCERRAMENTO DA INSTRUÇÃO - 18ª VARA DO TRABALHO DE GOIÂNIA

Data do encerramento da instrução entre 1/6/2016 e 30/6/2016 23:59:59

### Sem magistrado

#### ORDINÁRIO

Qtd	Prazo Médio
118	134,44

Nr. Processo	Ajuiz.	nc. Instruçã	Prazo
ACum - 0010711-28.2016.5.18.0018	20/04/16	01/06/16	42
ET - 0010513-88.2016.5.18.0018	22/03/16	27/06/16	97
ET - 0010596-07.2016.5.18.0018	05/04/16	30/06/16	86
Pet - 0010989-38.2016.5.18.0015	13/06/16	14/06/16	1
Pet - 0011685-44.2015.5.18.0004	18/03/16	07/06/16	81
Pet - 0011967-40.2015.5.18.0018	25/11/15	14/06/16	202
RTAlç - 0010659-32.2016.5.18.0018	13/04/16	13/06/16	61
RTAlç - 0010763-24.2016.5.18.0018	27/04/16	03/06/16	37
RTAlç - 0010778-90.2016.5.18.0018	29/04/16	06/06/16	38
RTAlç - 0010947-77.2016.5.18.0018	20/05/16	16/06/16	27
RTAlç - 0011027-41.2016.5.18.0018	03/06/16	30/06/16	27
RTAlç - 0011052-54.2016.5.18.0018	08/06/16	09/06/16	1
RTOOrd - 0010003-75.2016.5.18.0018	05/01/16	29/06/16	176
RTOOrd - 0010021-96.2016.5.18.0018	11/01/16	08/06/16	149
RTOOrd - 0010095-53.2016.5.18.0018	21/01/16	06/06/16	137
RTOOrd - 0010212-44.2016.5.18.0018	05/02/16	03/06/16	119
RTOOrd - 0010231-50.2016.5.18.0018	11/02/16	08/06/16	118
RTOOrd - 0010365-77.2016.5.18.0018	01/03/16	28/06/16	119
RTOOrd - 0010380-46.2016.5.18.0018	02/03/16	03/06/16	93
RTOOrd - 0010391-75.2016.5.18.0018	03/03/16	16/06/16	105
RTOOrd - 0010429-87.2016.5.18.0018	09/03/16	22/06/16	105
RTOOrd - 0010465-84.2015.5.18.0012	13/04/15	27/06/16	441

**Legenda:**

**Ajuiz.** Data do Ajuizamento;

**Enc. da Instrução:** Data da conclusão para proferir sentença;

**Prazo:** Quantidade de dias decorridos do ajuizamento até o encerramento da instrução.



**PRAZO MÉDIO ENTRE O AJUIZAMENTO E O  
ENCERRAMENTO DA INSTRUÇÃO - 18ª VARA DO  
TRABALHO DE GOIÂNIA**

**Sem magistrado**

**ORDINÁRIO**

Qtd	Prazo Médio
118	134,44

Nr. Processo	Ajuiz.	nc. Instruçã	Prazo
RTOOrd - 0010497-37.2016.5.18.0018	21/03/16	08/06/16	79
RTOOrd - 0010502-30.2014.5.18.0018	19/03/14	27/06/16	831
RTOOrd - 0010520-80.2016.5.18.0018	23/03/16	01/06/16	70
RTOOrd - 0010560-62.2016.5.18.0018	30/03/16	10/06/16	72
RTOOrd - 0010583-08.2016.5.18.0018	04/04/16	08/06/16	65
RTOOrd - 0010591-19.2015.5.18.0018	12/04/15	08/06/16	423
RTOOrd - 0010591-82.2016.5.18.0018	05/04/16	15/06/16	71
RTOOrd - 0010632-49.2016.5.18.0018	10/04/16	02/06/16	53
RTOOrd - 0010635-04.2016.5.18.0018	11/04/16	13/06/16	63
RTOOrd - 0010648-03.2016.5.18.0018	12/04/16	16/06/16	65
RTOOrd - 0010650-07.2015.5.18.0018	22/04/15	21/06/16	426
RTOOrd - 0010696-59.2016.5.18.0018	19/04/16	20/06/16	62
RTOOrd - 0010733-86.2016.5.18.0018	25/04/16	16/06/16	52
RTOOrd - 0010735-56.2016.5.18.0018	25/04/16	15/06/16	51
RTOOrd - 0010754-62.2016.5.18.0018	27/04/16	02/06/16	36
RTOOrd - 0010765-91.2016.5.18.0018	28/04/16	03/06/16	36
RTOOrd - 0010776-23.2016.5.18.0018	29/04/16	06/06/16	38
RTOOrd - 0010785-82.2016.5.18.0018	02/05/16	09/06/16	38
RTOOrd - 0010786-21.2016.5.18.0001	09/05/16	10/06/16	32
RTOOrd - 0010798-81.2016.5.18.0018	03/05/16	06/06/16	34
RTOOrd - 0010801-36.2016.5.18.0018	03/05/16	02/06/16	30
RTOOrd - 0010805-06.2016.5.18.0008	09/05/16	21/06/16	43
RTOOrd - 0010814-35.2016.5.18.0018	04/05/16	27/06/16	54
RTOOrd - 0010816-05.2016.5.18.0018	05/05/16	21/06/16	47
RTOOrd - 0010839-48.2016.5.18.0018	06/05/16	13/06/16	38

**Legenda:**

**Ajuiz.** Data do Ajuizamento;

**Enc. da Instrução:** Data da conclusão para proferir sentença;

**Prazo:** Quantidade de dias decorridos do ajuizamento até o encerramento da instrução.



**PRAZO MÉDIO ENTRE O AJUIZAMENTO E O  
ENCERRAMENTO DA INSTRUÇÃO - 18ª VARA DO  
TRABALHO DE GOIÂNIA**

**Sem magistrado**

**ORDINÁRIO**

Qtd	Prazo Médio
118	134,44

Nr. Processo	Ajuiz.	nc. Instruçã	Prazo
RTOOrd - 0010842-03.2016.5.18.0018	08/05/16	13/06/16	36
RTOOrd - 0010846-74.2015.5.18.0018	25/05/15	10/06/16	382
RTOOrd - 0010848-10.2016.5.18.0018	09/05/16	16/06/16	38
RTOOrd - 0010851-62.2016.5.18.0018	09/05/16	01/06/16	23
RTOOrd - 0010857-69.2016.5.18.0018	10/05/16	21/06/16	42
RTOOrd - 0010878-45.2016.5.18.0018	12/05/16	27/06/16	46
RTOOrd - 0010886-22.2016.5.18.0018	12/05/16	14/06/16	33
RTOOrd - 0010888-89.2016.5.18.0018	13/05/16	14/06/16	32
RTOOrd - 0010904-83.2015.5.18.0016	15/06/15	08/06/16	359
RTOOrd - 0010905-28.2016.5.18.0018	16/05/16	15/06/16	30
RTOOrd - 0010908-80.2016.5.18.0018	16/05/16	16/06/16	31
RTOOrd - 0010914-87.2016.5.18.0018	17/05/16	16/06/16	30
RTOOrd - 0010917-42.2016.5.18.0018	18/05/16	16/06/16	29
RTOOrd - 0010951-17.2016.5.18.0018	21/05/16	17/06/16	27
RTOOrd - 0010955-54.2016.5.18.0018	23/05/16	20/06/16	28
RTOOrd - 0010970-23.2016.5.18.0018	25/05/16	21/06/16	27
RTOOrd - 0010971-08.2016.5.18.0018	25/05/16	21/06/16	27
RTOOrd - 0010972-90.2016.5.18.0018	25/05/16	21/06/16	27
RTOOrd - 0010995-36.2016.5.18.0018	31/05/16	24/06/16	24
RTOOrd - 0010996-21.2016.5.18.0018	31/05/16	22/06/16	22
RTOOrd - 0010998-88.2016.5.18.0018	31/05/16	14/06/16	14
RTOOrd - 0011006-65.2016.5.18.0018	01/06/16	14/06/16	13
RTOOrd - 0011006-65.2016.5.18.0018	01/06/16	23/06/16	22
RTOOrd - 0011019-64.2016.5.18.0018	02/06/16	29/06/16	27
RTOOrd - 0011023-04.2016.5.18.0018	03/06/16	06/06/16	3

**Legenda:**

**Ajuiz.** Data do Ajuizamento;

**Enc. da Instrução:** Data da conclusão para proferir sentença;

**Prazo:** Quantidade de dias decorridos do ajuizamento até o encerramento da instrução.



**PRAZO MÉDIO ENTRE O AJUIZAMENTO E O  
ENCERRAMENTO DA INSTRUÇÃO - 18ª VARA DO  
TRABALHO DE GOIÂNIA**

**Sem magistrado**

**ORDINÁRIO**

Qtd	Prazo Médio
118	134,44

Nr. Processo	Ajuiz.	nc. Instruçã	Prazo
RTOOrd - 0011024-86.2016.5.18.0018	03/06/16	24/06/16	21
RTOOrd - 0011029-11.2016.5.18.0018	03/06/16	16/06/16	13
RTOOrd - 0011040-40.2016.5.18.0018	06/06/16	07/06/16	1
RTOOrd - 0011056-27.2016.5.18.0007	13/06/16	15/06/16	2
RTOOrd - 0011075-97.2016.5.18.0018	11/06/16	28/06/16	17
RTOOrd - 0011078-52.2016.5.18.0018	13/06/16	27/06/16	14
RTOOrd - 0011080-22.2016.5.18.0018	14/06/16	28/06/16	14
RTOOrd - 0011095-88.2016.5.18.0018	15/06/16	30/06/16	15
RTOOrd - 0011119-19.2016.5.18.0018	20/06/16	21/06/16	1
RTOOrd - 0011130-48.2016.5.18.0018	21/06/16	22/06/16	1
RTOOrd - 0011183-63.2015.5.18.0018	20/07/15	27/06/16	343
RTOOrd - 0011188-85.2015.5.18.0018	20/07/15	13/06/16	329
RTOOrd - 0011190-21.2016.5.18.0018	30/06/16	30/06/16	0
RTOOrd - 0011210-46.2015.5.18.0018	24/07/15	16/06/16	328
RTOOrd - 0011214-83.2015.5.18.0018	25/07/15	07/06/16	318
RTOOrd - 0011233-89.2015.5.18.0018	29/07/15	13/06/16	320
RTOOrd - 0011283-18.2015.5.18.0018	05/08/15	09/06/16	309
RTOOrd - 0011293-62.2015.5.18.0018	06/08/15	09/06/16	308
RTOOrd - 0011423-52.2015.5.18.0018	25/08/15	23/06/16	303
RTOOrd - 0011559-49.2015.5.18.0018	16/09/15	07/06/16	265
RTOOrd - 0011569-93.2015.5.18.0018	17/09/15	21/06/16	278
RTOOrd - 0011621-26.2014.5.18.0018	16/09/14	01/06/16	624
RTOOrd - 0011621-89.2015.5.18.0018	28/09/15	07/06/16	253
RTOOrd - 0011649-57.2015.5.18.0018	30/09/15	09/06/16	253
RTOOrd - 0011655-12.2015.5.18.0003	21/10/15	16/06/16	239

**Legenda:**

**Ajuiz.** Data do Ajuizamento;

**Enc. da Instrução:** Data da conclusão para proferir sentença;

**Prazo:** Quantidade de dias decorridos do ajuizamento até o encerramento da instrução.





## PRAZO MÉDIO ENTRE O AJUIZAMENTO E O ENCERRAMENTO DA INSTRUÇÃO - 18ª VARA DO TRABALHO DE GOIÂNIA

### Sem magistrado

#### ORDINÁRIO

Qtd	Prazo Médio
118	134,44

Nr. Processo	Ajuiz.	nc. Instruçã	Prazo
RTOOrd - 0011661-71.2015.5.18.0018	02/10/15	08/06/16	250
RTOOrd - 0011735-28.2015.5.18.0018	15/10/15	15/06/16	244
RTOOrd - 0011767-33.2015.5.18.0018	21/10/15	28/06/16	251
RTOOrd - 0011797-98.2015.5.18.0008	27/10/15	30/06/16	247
RTOOrd - 0011815-07.2015.5.18.0013	27/10/15	06/06/16	223
RTOOrd - 0011842-72.2015.5.18.0018	04/11/15	02/06/16	211
RTOOrd - 0011856-56.2015.5.18.0018	06/11/15	02/06/16	209
RTOOrd - 0011865-18.2015.5.18.0018	09/11/15	07/06/16	211
RTOOrd - 0011869-55.2015.5.18.0018	09/11/15	27/06/16	231
RTOOrd - 0011883-39.2015.5.18.0018	11/11/15	09/06/16	211
RTOOrd - 0011963-03.2015.5.18.0018	24/11/15	07/06/16	196
RTOOrd - 0011999-45.2015.5.18.0018	01/12/15	09/06/16	191
RTOOrd - 0012007-22.2015.5.18.0018	01/12/15	28/06/16	210
RTOOrd - 0012017-66.2015.5.18.0018	03/12/15	16/06/16	196
RTOOrd - 0012025-43.2015.5.18.0018	05/12/15	14/06/16	192
RTOOrd - 0012051-41.2015.5.18.0018	09/12/15	22/06/16	196
RTOOrd - 0012071-32.2015.5.18.0018	11/12/15	20/06/16	192
RTOOrd - 0012081-76.2015.5.18.0018	15/12/15	21/06/16	189
RTOOrd - 0012089-53.2015.5.18.0018	15/12/15	30/06/16	198
RTOOrd - 0012095-60.2015.5.18.0018	16/12/15	21/06/16	188
RTOOrd - 0012123-28.2015.5.18.0018	18/12/15	30/06/16	195
RTOOrd - 0012142-68.2014.5.18.0018	14/12/14	21/06/16	555

**Legenda:**

**Ajuiz. Data do Ajuizamento;**

**Enc. da Instrução: Data da conclusão para proferir sentença;**

**Prazo: Quantidade de dias decorridos do ajuizamento até o encerramento da instrução.**