Conceituação

Tema	Prazos Processuais
Relatórios	Evolução Histórica Comparativo por VT Comparativo por Grupo Por Grupo Por VT Por Processo Por Magistrado
Resumo	Apresenta o prazo médio desde o ajuizamento da ação até o encerramento da instrução.
Descrição	O prazo médio é obtido calculando-se a quantidade de dias decorridos desde o ajuizamento até o encerramento da instrução. Os dados são extraídos baseando-se nos itens do e-Gestão: 267 e 90267 - Do ajuizamento da ação até o encerramento da instrução na fase de conhecimento – rito sumaríssimo; 268 e 90268 – Do ajuizamento da ação até o encerramento da instrução na fase de conhecimento – exceto rito sumaríssimo (ordinário)
Origem da informação	e-Gestão
Critérios e transformações	Coletado do e-Gestão, consolidado, otimizado e classificado para análise.
Análises possíveis	Prazo médio entre o ajuizamento da ação e o encerramento da instrução, detalhado de forma Geral, Por grupo, por VT, Por Processo e Por Magistrado.

EVOLUÇÃO HISTÓRICA DOS PRAZOS PROCESSUAIS ENTRE O AJUIZAMENTO E O ENCERRAMENTO DA INSTRUÇÃO - 1ª VARA DO TRABALHO DE ANÁPOLIS

Data do encerramento da instrução entre 1/6/2016 e 30/6/2016 23:59:59

Rito	Qtd	Prazo Médio
ORDINÁRIO	112	193,13
SUMARÍSSIMO	100	52,15
Total/Média	**212**	**126,63**

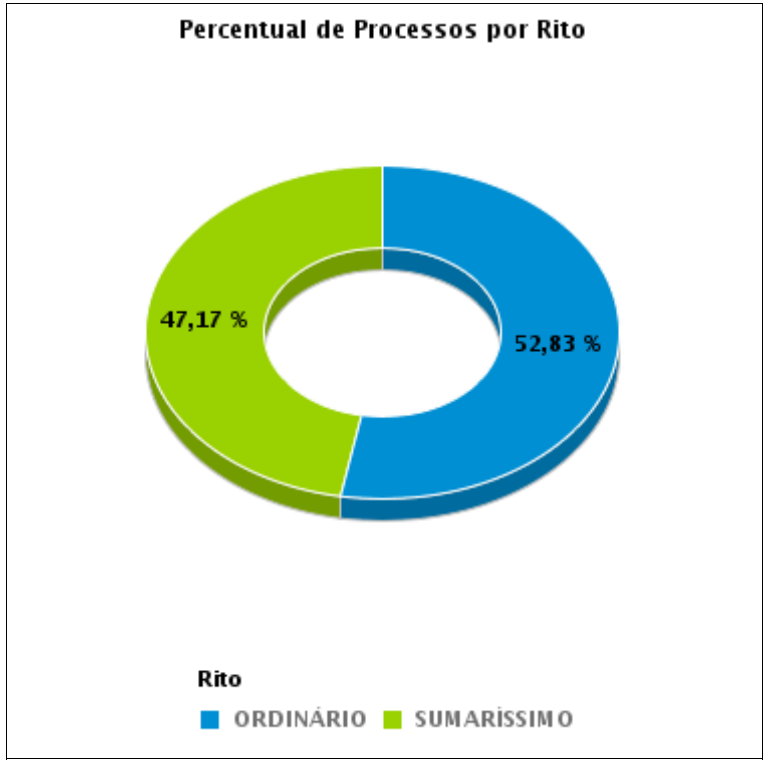

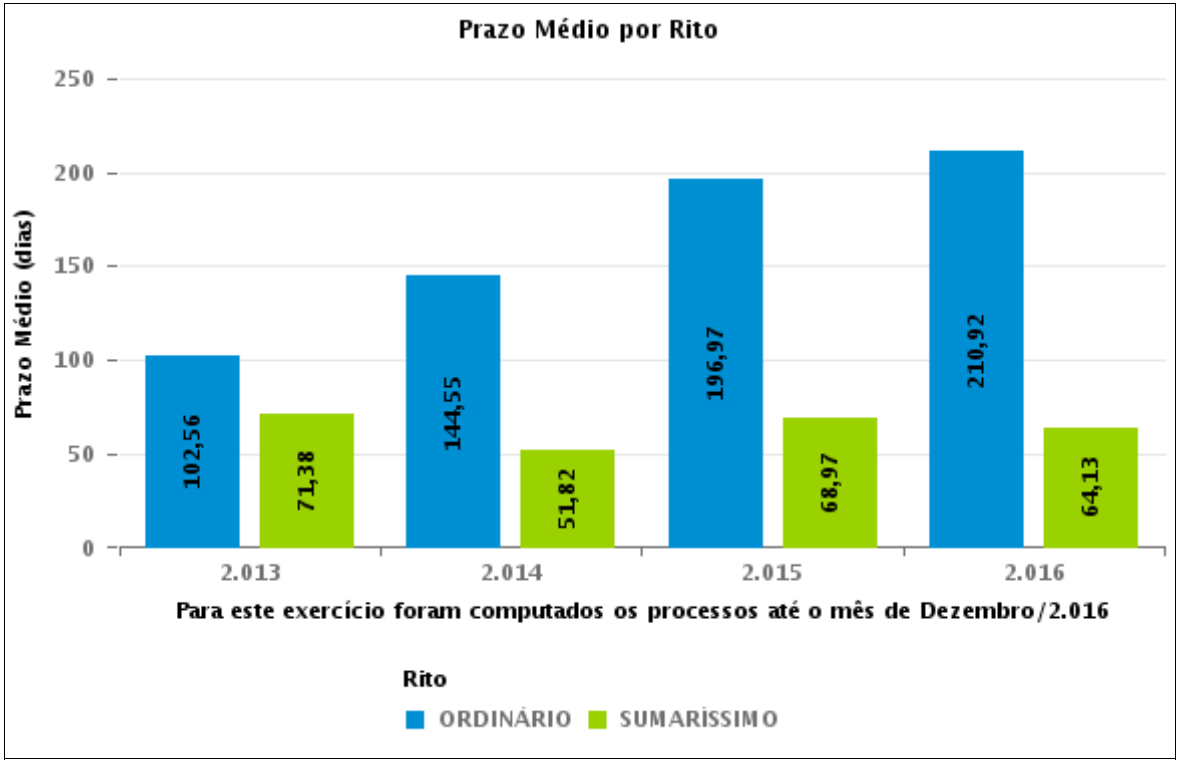

COMPARATIVO DO PRAZO MÉDIO ENTRE O AJUIZAMENTO E O ENCERRAMENTO DA INSTRUÇÃO - 1ª VARA DO TRABALHO DE ANÁPOLIS

Data do encerramento da instrução entre 1/6/2016 e 30/6/2016 23:59:59

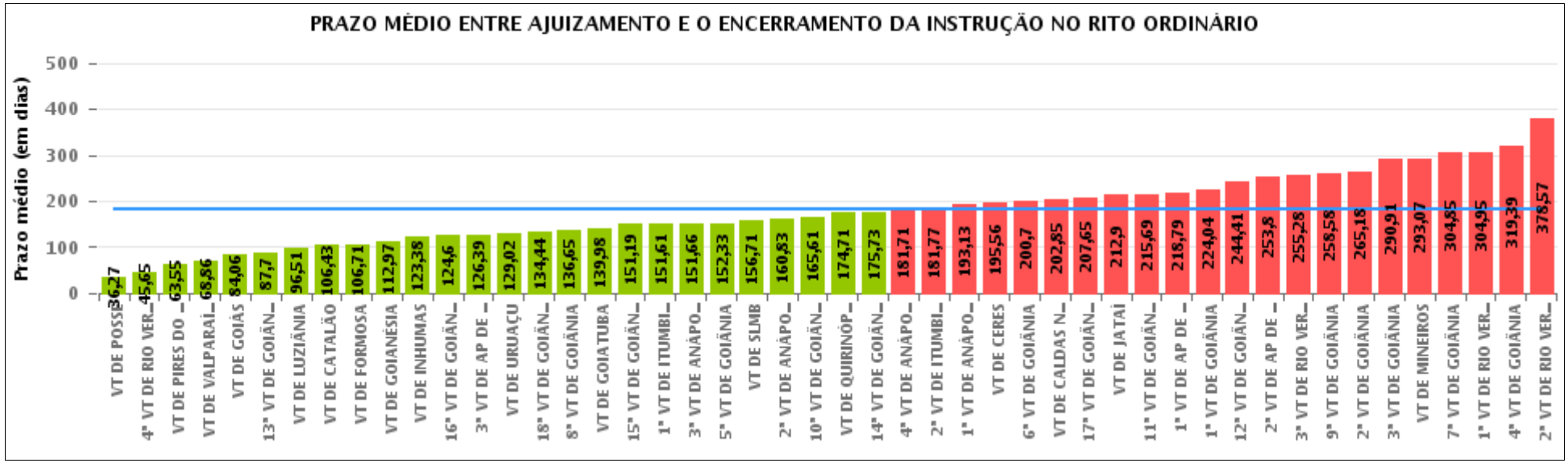

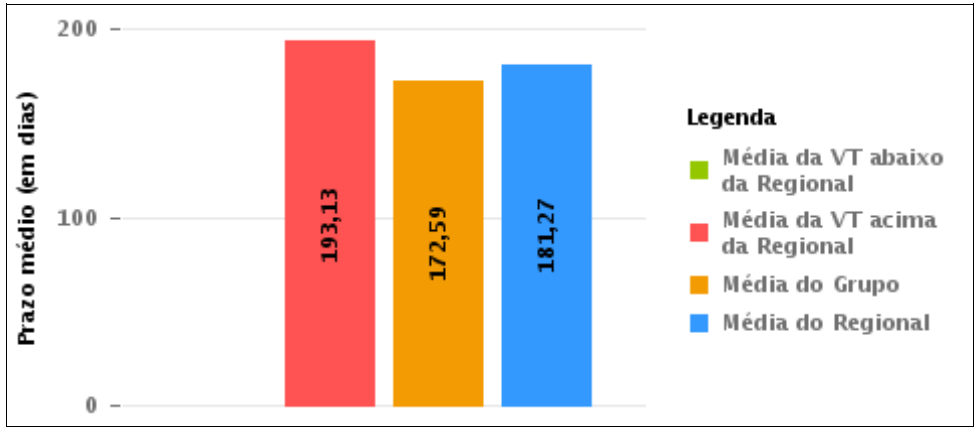

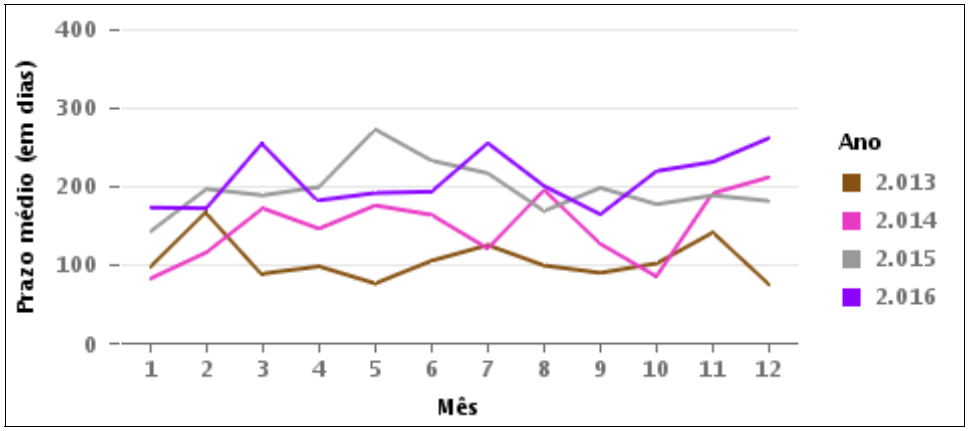

COMPARATIVO DO PRAZO MÉDIO ENTRE O AJUIZAMENTO E O ENCERRAMENTO DA INSTRUÇÃO ENTRE AS VARAS DO GRUPO

Data do encerramento da instrução entre 1/6/2016 e 30/6/2016 23:59:59

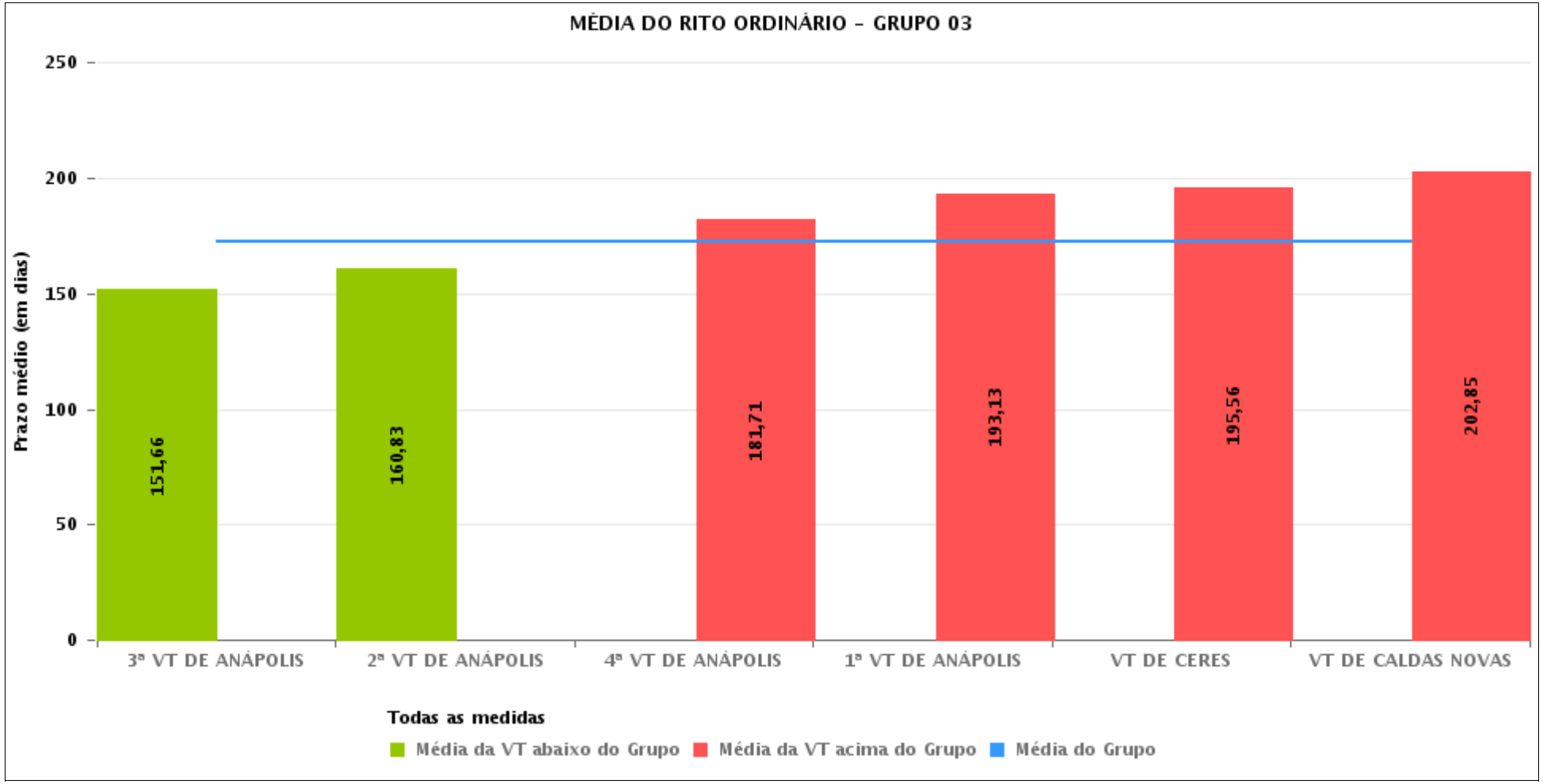

PRAZO MÉDIO ENTRE O AJUIZAMENTO E O ENCERRAMENTO DA INSTRUÇÃO POR GRUPO

Data do encerramento da instrução entre 1/6/2016 e 30/6/2016 23:59:59

Rito	Grupo	Qtd. Processos	Prazo Médio (dias)	Ranking
ORDINÁRIO	GRUPO 01	59	36,27	1°
	GRUPO 02	110	91,02	2°
	GRUPO 04	1.028	157,32	3°
	GRUPO 03	828	172,59	4°
	GRUPO 06	474	186,42	5°
	GRUPO 05	3.759	194	6°

Legenda:

Grupo 01 – Até 750
VT de Posse

Grupo 02 – De 751 a 1000
VT de Formosa
VT de Pires do Rio

Grupo 03 – De 1001 a 1500
VT de Ceres
1ª VT de Anápolis
2ª VT de Anápolis
3ª VT de Anápolis
4ª VT de Anápolis
VT de Caldas Novas

Grupo 04 – De 1501 a 2000
VT de Catalão
VT de Goiatuba
1ª VT de Itumbiara
2ª VT de Itumbiara
VT de Jataí
VT de Luziânia
VT de Mineiros
VT de Quirinópolis

Grupo 05 – De 2001 a 2500
1ª VT de Goiânia
2ª VT de Goiânia
3ª VT de Goiânia
4ª VT de Goiânia
5ª VT de Goiânia
6ª VT de Goiânia
7ª VT de Goiânia
8ª VT de Goiânia
9ª VT de Goiânia
10ª VT de Goiânia
11ª VT de Goiânia
12ª VT de Goiânia
13ª VT de Goiânia
14ª VT de Goiânia
15ª VT de Goiânia
16ª VT de Goiânia
17ª VT de Goiânia
18ª VT de Goiânia
VT de Goiás
VT de Inhumas
1ª VT de Rio Verde
2ª VT de Rio Verde
3ª VT de Rio Verde
4ª VT de Rio Verde
VT de Uruaçu
VT de São Luis de Montes Belos
VT de Valparaíso de Goiás

#Grupo 06 – A partir de 2500
1ª VT de Aparecida de Goiânia
2ª VT de Aparecida de Goiânia
3ª VT de Aparecida de Goiânia
VT de Goianésia

PRAZO MÉDIO ENTRE O AJUIZAMENTO E O ENCERRAMENTO DA INSTRUÇÃO DE TODAS AS VARAS DO TRABALHO

Data do encerramento da instrução entre 1/6/2016 e 30/6/2016 23:59:59

ORDINÁRIO

Qtd. Processos	Prazo Médio (dias)
6.258	181,27

Vara do Trabalho	Qtd Processos	Prazo Médio	Ranking
VARA DO TRABALHO DE POSSE	59	36,27	1°
4ª VARA DO TRABALHO DE RIO VERDE	124	45,65	2°
VARA DO TRABALHO DE PIRES DO RIO	40	63,55	3°
VARA DO TRABALHO DE VALPARAÍSO DE GOIÁS	162	68,86	4°
VARA DO TRABALHO DE GOIÁS	83	84,06	5°
13ª VARA DO TRABALHO DE GOIÂNIA	125	87,7	6°
VARA DO TRABALHO DE LUZIÂNIA	148	96,51	7°
VARA DO TRABALHO DE CATALÃO	151	106,43	8°
VARA DO TRABALHO DE FORMOSA	70	106,71	9°
VARA DO TRABALHO DE GOIANÉSIA	112	112,97	10°
VARA DO TRABALHO DE INHUMAS	204	123,38	11°
16ª VARA DO TRABALHO DE GOIÂNIA	176	124,6	12°
3ª VARA DO TRABALHO DE APARECIDA DE GOIÂNIA	92	126,39	13°
VARA DO TRABALHO DE URUAÇU	217	129,02	14°
18ª VARA DO TRABALHO DE GOIÂNIA	119	134,44	15°
8ª VARA DO TRABALHO DE GOIÂNIA	129	136,65	16°
VARA DO TRABALHO DE GOIATUBA	188	139,98	17°
15ª VARA DO TRABALHO DE GOIÂNIA	161	151,19	18°
1ª VARA DO TRABALHO DE ITUMBIARA	110	151,61	19°
3ª VARA DO TRABALHO DE ANÁPOLIS	77	151,66	20°
5ª VARA DO TRABALHO DE GOIÂNIA	114	152,33	21°
VARA DO TRABALHO DE SÃO LUIS DE MONTES BELOS	72	156,71	22°
2ª VARA DO TRABALHO DE ANÁPOLIS	432	160,83	23°
10ª VARA DO TRABALHO DE GOIÂNIA	129	165,61	24°
VARA DO TRABALHO DE QUIRINÓPOLIS	177	174,71	25°
14ª VARA DO TRABALHO DE GOIÂNIA	147	175,73	26°

PRAZO MÉDIO ENTRE O AJUIZAMENTO E O ENCERRAMENTO DA INSTRUÇÃO DE TODAS AS VARAS DO TRABALHO

ORDINÁRIO

Qtd. Processos	Prazo Médio (dias)
6.258	181,27

Vara do Trabalho	Qtd Processos	Prazo Médio	Ranking
4ª VARA DO TRABALHO DE ANÁPOLIS	83	181,71	27°
2ª VARA DO TRABALHO DE ITUMBIARA	100	181,77	28°
1ª VARA DO TRABALHO DE ANÁPOLIS	112	193,13	29°
VARA DO TRABALHO DE CERES	16	195,56	30°
6ª VARA DO TRABALHO DE GOIÂNIA	139	200,7	31°
VARA DO TRABALHO DE CALDAS NOVAS	108	202,85	32°
17ª VARA DO TRABALHO DE GOIÂNIA	136	207,65	33°
VARA DO TRABALHO DE JATAÍ	73	212,9	34°
11ª VARA DO TRABALHO DE GOIÂNIA	99	215,69	35°
1ª VARA DO TRABALHO DE APARECIDA DE GOIÂNIA	127	218,79	36°
1ª VARA DO TRABALHO DE GOIÂNIA	143	224,04	37°
12ª VARA DO TRABALHO DE GOIÂNIA	146	244,41	38°
2ª VARA DO TRABALHO DE APARECIDA DE GOIÂNIA	143	253,8	39°
3ª VARA DO TRABALHO DE RIO VERDE	157	255,28	40°
9ª VARA DO TRABALHO DE GOIÂNIA	120	258,58	41°
2ª VARA DO TRABALHO DE GOIÂNIA	109	265,18	42°
3ª VARA DO TRABALHO DE GOIÂNIA	141	290,91	43°
VARA DO TRABALHO DE MINEIROS	81	293,07	44°
7ª VARA DO TRABALHO DE GOIÂNIA	127	304,85	45°
1ª VARA DO TRABALHO DE RIO VERDE	182	304,95	46°
4ª VARA DO TRABALHO DE GOIÂNIA	130	319,39	47°
2ª VARA DO TRABALHO DE RIO VERDE	168	378,57	48°

PRAZO MÉDIO ENTRE O AJUIZAMENTO E O ENCERRAMENTO DA INSTRUÇÃO - 1ª VARA DO TRABALHO DE ANÁPOLIS

Data do encerramento da instrução entre 1/6/2016 e 30/6/2016 23:59:59

1ª VARA DO TRABALHO DE ANÁPOLIS

ORDINÁRIO

Qtd	Prazo Médio
110	193,13

Nr. Processo	Ajuiz.	nc. Instruçã	Prazo
ACP - 0010566-67.2016.5.18.0051	01/04/16	20/06/16	80
ConPag - 0010837-76.2016.5.18.0051	20/05/16	16/06/16	27
ConPag - 0010867-14.2016.5.18.0051	30/05/16	06/06/16	7
ConPag - 0010868-96.2016.5.18.0051	30/05/16	01/06/16	2
ConPag - 0010870-66.2016.5.18.0051	30/05/16	07/06/16	8
ConPag - 0010909-63.2016.5.18.0051	08/06/16	14/06/16	6
ConPag - 0011463-32.2015.5.18.0051	16/11/15	13/06/16	210
ET - 0010634-17.2016.5.18.0051	13/04/16	15/06/16	63
RTAlç - 0010648-98.2016.5.18.0051	15/04/16	20/06/16	66
RTAlç - 0010710-41.2016.5.18.0051	28/04/16	07/06/16	40
RTAlç - 0010740-76.2016.5.18.0051	04/05/16	06/06/16	33
RTAlç - 0010765-89.2016.5.18.0051	06/05/16	17/06/16	42
RTAlç - 0010894-94.2016.5.18.0051	03/06/16	24/06/16	21
RTOrd - 0010075-60.2016.5.18.0051	17/01/16	09/06/16	144
RTOrd - 0010094-66.2016.5.18.0051	19/01/16	08/06/16	141
RTOrd - 0010099-88.2016.5.18.0051	20/01/16	24/06/16	156
RTOrd - 0010159-61.2016.5.18.0051	27/01/16	20/06/16	145
RTOrd - 0010164-83.2016.5.18.0051	27/01/16	30/06/16	155
RTOrd - 0010253-09.2016.5.18.0051	16/02/16	23/06/16	128
RTOrd - 0010283-44.2016.5.18.0051	22/02/16	07/06/16	106
RTOrd - 0010286-96.2016.5.18.0051	22/02/16	03/06/16	102
RTOrd - 0010307-09.2015.5.18.0051	09/03/15	17/06/16	466

Legenda:
Ajuiz. Data do Ajuizamento;
Enc. da Instrução: Data da conclusão para proferir sentença;
Prazo: Quantidade de dias decorridos do ajuizamento até o encerramento da instrução.

PRAZO MÉDIO ENTRE O AJUIZAMENTO E O ENCERRAMENTO DA INSTRUÇÃO - 1ª VARA DO TRABALHO DE ANÁPOLIS

1ª VARA DO TRABALHO DE ANÁPOLIS

ORDINÁRIO

Qtd	Prazo Médio
110	193,13

Nr. Processo	Ajuiz.	nc. Instruçã	Prazo
RTOrd - 0010319-23.2015.5.18.0051	11/03/15	10/06/16	457
RTOrd - 0010364-27.2015.5.18.0051	18/03/15	30/06/16	470
RTOrd - 0010364-90.2016.5.18.0051	07/03/16	20/06/16	105
RTOrd - 0010441-36.2015.5.18.0051	07/04/15	16/06/16	436
RTOrd - 0010502-57.2016.5.18.0051	22/03/16	20/06/16	90
RTOrd - 0010509-49.2016.5.18.0051	23/03/16	02/06/16	71
RTOrd - 0010516-75.2015.5.18.0051	24/04/15	01/06/16	404
RTOrd - 0010524-52.2015.5.18.0051	27/04/15	15/06/16	415
RTOrd - 0010552-83.2016.5.18.0051	30/03/16	13/06/16	75
RTOrd - 0010556-23.2016.5.18.0051	31/03/16	17/06/16	78
RTOrd - 0010565-82.2016.5.18.0051	01/04/16	08/06/16	68
RTOrd - 0010592-02.2015.5.18.0051	12/05/15	13/06/16	398
RTOrd - 0010617-78.2016.5.18.0051	11/04/16	20/06/16	70
RTOrd - 0010627-59.2015.5.18.0051	19/05/15	08/06/16	386
RTOrd - 0010664-52.2016.5.18.0051	19/04/16	16/06/16	58
RTOrd - 0010698-27.2016.5.18.0051	26/04/16	14/06/16	49
RTOrd - 0010701-79.2016.5.18.0051	27/04/16	08/06/16	42
RTOrd - 0010706-38.2015.5.18.0051	02/06/15	13/06/16	377
RTOrd - 0010716-48.2016.5.18.0051	28/04/16	27/06/16	60
RTOrd - 0010723-74.2015.5.18.0051	08/06/15	16/06/16	374
RTOrd - 0010726-92.2016.5.18.0051	29/04/16	16/06/16	48
RTOrd - 0010732-36.2015.5.18.0051	09/06/15	08/06/16	365
RTOrd - 0010735-54.2016.5.18.0051	03/05/16	08/06/16	36
RTOrd - 0010745-35.2015.5.18.0051	11/06/15	15/06/16	370
RTOrd - 0010750-23.2016.5.18.0051	05/05/16	08/06/16	34

Legenda:
Ajuiz. Data do Ajuizamento;
Enc. da Instrução: Data da conclusão para proferir sentença;
Prazo: Quantidade de dias decorridos do ajuizamento até o encerramento da instrução.

PRAZO MÉDIO ENTRE O AJUIZAMENTO E O ENCERRAMENTO DA INSTRUÇÃO - 1ª VARA DO TRABALHO DE ANÁPOLIS

1ª VARA DO TRABALHO DE ANÁPOLIS

ORDINÁRIO

Qtd	Prazo Médio
110	193,13

Nr. Processo	Ajuiz.	nc. Instruçã	Prazo
RTOrd - 0010753-12.2015.5.18.0051	12/06/15	16/06/16	370
RTOrd - 0010753-75.2016.5.18.0051	05/05/16	23/06/16	49
RTOrd - 0010762-37.2016.5.18.0051	06/05/16	07/06/16	32
RTOrd - 0010772-18.2015.5.18.0051	17/06/15	06/06/16	355
RTOrd - 0010773-66.2016.5.18.0051	09/05/16	29/06/16	51
RTOrd - 0010777-06.2016.5.18.0051	09/05/16	06/06/16	28
RTOrd - 0010778-25.2015.5.18.0051	18/06/15	02/06/16	350
RTOrd - 0010789-20.2016.5.18.0051	11/05/16	02/06/16	22
RTOrd - 0010800-49.2016.5.18.0051	12/05/16	30/06/16	49
RTOrd - 0010807-41.2016.5.18.0051	16/05/16	17/06/16	32
RTOrd - 0010830-84.2016.5.18.0051	19/05/16	14/06/16	26
RTOrd - 0010832-54.2016.5.18.0051	19/05/16	16/06/16	28
RTOrd - 0010838-95.2015.5.18.0051	01/07/15	03/06/16	338
RTOrd - 0010840-31.2016.5.18.0051	22/05/16	13/06/16	22
RTOrd - 0010840-65.2015.5.18.0051	01/07/15	06/06/16	341
RTOrd - 0010848-42.2015.5.18.0051	02/07/15	08/06/16	342
RTOrd - 0010849-90.2016.5.18.0051	24/05/16	14/06/16	21
RTOrd - 0010850-75.2016.5.18.0051	24/05/16	13/06/16	20
RTOrd - 0010854-15.2016.5.18.0051	25/05/16	14/06/16	20
RTOrd - 0010862-26.2015.5.18.0051	06/07/15	13/06/16	343
RTOrd - 0010869-81.2016.5.18.0051	30/05/16	23/06/16	24
RTOrd - 0010877-58.2016.5.18.0051	31/05/16	28/06/16	28
RTOrd - 0010886-20.2016.5.18.0051	02/06/16	29/06/16	27
RTOrd - 0010907-93.2016.5.18.0051	08/06/16	29/06/16	21
RTOrd - 0010931-24.2016.5.18.0051	10/06/16	16/06/16	6

Legenda:
Ajuiz. Data do Ajuizamento;
Enc. da Instrução: Data da conclusão para proferir sentença;
Prazo: Quantidade de dias decorridos do ajuizamento até o encerramento da instrução.

PRAZO MÉDIO ENTRE O AJUIZAMENTO E O ENCERRAMENTO DA INSTRUÇÃO - 1ª VARA DO TRABALHO DE ANÁPOLIS

1ª VARA DO TRABALHO DE ANÁPOLIS

ORDINÁRIO

Qtd	Prazo Médio
110	193,13

Nr. Processo	Ajuiz.	nc. Instruçã	Prazo
RTOrd - 0010931-24.2016.5.18.0051	10/06/16	21/06/16	11
RTOrd - 0010936-80.2015.5.18.0051	22/07/15	17/06/16	331
RTOrd - 0010938-16.2016.5.18.0051	13/06/16	29/06/16	16
RTOrd - 0010941-68.2016.5.18.0051	14/06/16	30/06/16	16
RTOrd - 0010960-11.2015.5.18.0051	27/07/15	24/06/16	333
RTOrd - 0010965-33.2015.5.18.0051	27/07/15	13/06/16	322
RTOrd - 0011027-73.2015.5.18.0051	12/08/15	08/06/16	301
RTOrd - 0011037-54.2014.5.18.0051	19/09/14	16/06/16	636
RTOrd - 0011067-49.2015.5.18.0053	09/09/15	20/06/16	285
RTOrd - 0011070-10.2015.5.18.0051	21/08/15	20/06/16	304
RTOrd - 0011070-10.2015.5.18.0051	21/08/15	21/06/16	305
RTOrd - 0011104-82.2015.5.18.0051	27/08/15	02/06/16	280
RTOrd - 0011109-95.2015.5.18.0054	11/04/16	02/06/16	52
RTOrd - 0011121-21.2015.5.18.0051	31/08/15	15/06/16	289
RTOrd - 0011146-34.2015.5.18.0051	04/09/15	01/06/16	271
RTOrd - 0011150-71.2015.5.18.0051	08/09/15	13/06/16	279
RTOrd - 0011159-67.2014.5.18.0051	14/10/14	16/06/16	611
RTOrd - 0011170-62.2015.5.18.0051	11/09/15	23/06/16	286
RTOrd - 0011192-23.2015.5.18.0051	17/09/15	17/06/16	274
RTOrd - 0011198-30.2015.5.18.0051	17/09/15	02/06/16	259
RTOrd - 0011211-29.2015.5.18.0051	21/09/15	27/06/16	280
RTOrd - 0011227-17.2014.5.18.0051	29/10/14	16/06/16	596
RTOrd - 0011228-02.2014.5.18.0051	30/10/14	27/06/16	606
RTOrd - 0011279-76.2015.5.18.0051	01/10/15	27/06/16	270
RTOrd - 0011303-07.2015.5.18.0051	06/10/15	01/06/16	239

Legenda:
Ajuiz. Data do Ajuizamento;
Enc. da Instrução: Data da conclusão para proferir sentença;
Prazo: Quantidade de dias decorridos do ajuizamento até o encerramento da instrução.

PRAZO MÉDIO ENTRE O AJUIZAMENTO E O ENCERRAMENTO DA INSTRUÇÃO - 1ª VARA DO TRABALHO DE ANÁPOLIS

1ª VARA DO TRABALHO DE ANÁPOLIS

ORDINÁRIO

Qtd	Prazo Médio
110	193,13

Nr. Processo	Ajuiz.	nc. Instruçã	Prazo
RTOrd - 0011305-74.2015.5.18.0051	07/10/15	07/06/16	244
RTOrd - 0011312-66.2015.5.18.0051	08/10/15	08/06/16	244
RTOrd - 0011324-80.2015.5.18.0051	11/10/15	20/06/16	253
RTOrd - 0011343-86.2015.5.18.0051	15/10/15	16/06/16	245
RTOrd - 0011344-71.2015.5.18.0051	15/10/15	20/06/16	249
RTOrd - 0011345-56.2015.5.18.0051	15/10/15	24/06/16	253
RTOrd - 0011369-84.2015.5.18.0051	21/10/15	24/06/16	247
RTOrd - 0011396-58.2015.5.18.0054	07/12/15	13/06/16	189
RTOrd - 0011403-59.2015.5.18.0051	02/11/15	24/06/16	235
RTOrd - 0011404-44.2015.5.18.0051	03/11/15	16/06/16	226
RTOrd - 0011429-57.2015.5.18.0051	07/11/15	15/06/16	221
RTOrd - 0011430-42.2015.5.18.0051	09/11/15	16/06/16	220
RTOrd - 0011448-97.2014.5.18.0051	18/12/14	14/06/16	544
RTOrd - 0011544-78.2015.5.18.0051	01/12/15	16/06/16	198
RTOrd - 0011554-25.2015.5.18.0051	03/12/15	01/06/16	181

Legenda:
Ajuiz. Data do Ajuizamento;
Enc. da Instrução: Data da conclusão para proferir sentença;
Prazo: Quantidade de dias decorridos do ajuizamento até o encerramento da instrução.

PRAZO MÉDIO ENTRE O AJUIZAMENTO E O ENCERRAMENTO DA INSTRUÇÃO - 1ª VARA DO TRABALHO DE ANÁPOLIS

Data do encerramento da instrução entre 1/6/2016 e 30/6/2016 23:59:59

Sem magistrado

ORDINÁRIO

Qtd	Prazo Médio
110	193,13

Nr. Processo	Ajuiz.	nc. Instruçã	Prazo
ACP - 0010566-67.2016.5.18.0051	01/04/16	20/06/16	80
ConPag - 0010837-76.2016.5.18.0051	20/05/16	16/06/16	27
ConPag - 0010867-14.2016.5.18.0051	30/05/16	06/06/16	7
ConPag - 0010868-96.2016.5.18.0051	30/05/16	01/06/16	2
ConPag - 0010870-66.2016.5.18.0051	30/05/16	07/06/16	8
ConPag - 0010909-63.2016.5.18.0051	08/06/16	14/06/16	6
ConPag - 0011463-32.2015.5.18.0051	16/11/15	13/06/16	210
ET - 0010634-17.2016.5.18.0051	13/04/16	15/06/16	63
RTAlç - 0010648-98.2016.5.18.0051	15/04/16	20/06/16	66
RTAlç - 0010710-41.2016.5.18.0051	28/04/16	07/06/16	40
RTAlç - 0010740-76.2016.5.18.0051	04/05/16	06/06/16	33
RTAlç - 0010765-89.2016.5.18.0051	06/05/16	17/06/16	42
RTAlç - 0010894-94.2016.5.18.0051	03/06/16	24/06/16	21
RTOrd - 0010075-60.2016.5.18.0051	17/01/16	09/06/16	144
RTOrd - 0010094-66.2016.5.18.0051	19/01/16	08/06/16	141
RTOrd - 0010099-88.2016.5.18.0051	20/01/16	24/06/16	156
RTOrd - 0010159-61.2016.5.18.0051	27/01/16	20/06/16	145
RTOrd - 0010164-83.2016.5.18.0051	27/01/16	30/06/16	155
RTOrd - 0010253-09.2016.5.18.0051	16/02/16	23/06/16	128
RTOrd - 0010283-44.2016.5.18.0051	22/02/16	07/06/16	106
RTOrd - 0010286-96.2016.5.18.0051	22/02/16	03/06/16	102
RTOrd - 0010307-09.2015.5.18.0051	09/03/15	17/06/16	466

Legenda:
Ajuiz. Data do Ajuizamento;
Enc. da Instrução: Data da conclusão para proferir sentença;
Prazo: Quantidade de dias decorridos do ajuizamento até o encerramento da instrução.

PRAZO MÉDIO ENTRE O AJUIZAMENTO E O ENCERRAMENTO DA INSTRUÇÃO - 1ª VARA DO TRABALHO DE ANÁPOLIS

Sem magistrado

ORDINÁRIO

Qtd	Prazo Médio
110	193,13

Nr. Processo	Ajuiz.	nc. Instruçã	Prazo
RTOrd - 0010319-23.2015.5.18.0051	11/03/15	10/06/16	457
RTOrd - 0010364-27.2015.5.18.0051	18/03/15	30/06/16	470
RTOrd - 0010364-90.2016.5.18.0051	07/03/16	20/06/16	105
RTOrd - 0010441-36.2015.5.18.0051	07/04/15	16/06/16	436
RTOrd - 0010502-57.2016.5.18.0051	22/03/16	20/06/16	90
RTOrd - 0010509-49.2016.5.18.0051	23/03/16	02/06/16	71
RTOrd - 0010516-75.2015.5.18.0051	24/04/15	01/06/16	404
RTOrd - 0010524-52.2015.5.18.0051	27/04/15	15/06/16	415
RTOrd - 0010552-83.2016.5.18.0051	30/03/16	13/06/16	75
RTOrd - 0010556-23.2016.5.18.0051	31/03/16	17/06/16	78
RTOrd - 0010565-82.2016.5.18.0051	01/04/16	08/06/16	68
RTOrd - 0010592-02.2015.5.18.0051	12/05/15	13/06/16	398
RTOrd - 0010617-78.2016.5.18.0051	11/04/16	20/06/16	70
RTOrd - 0010627-59.2015.5.18.0051	19/05/15	08/06/16	386
RTOrd - 0010664-52.2016.5.18.0051	19/04/16	16/06/16	58
RTOrd - 0010698-27.2016.5.18.0051	26/04/16	14/06/16	49
RTOrd - 0010701-79.2016.5.18.0051	27/04/16	08/06/16	42
RTOrd - 0010706-38.2015.5.18.0051	02/06/15	13/06/16	377
RTOrd - 0010716-48.2016.5.18.0051	28/04/16	27/06/16	60
RTOrd - 0010723-74.2015.5.18.0051	08/06/15	16/06/16	374
RTOrd - 0010726-92.2016.5.18.0051	29/04/16	16/06/16	48
RTOrd - 0010732-36.2015.5.18.0051	09/06/15	08/06/16	365
RTOrd - 0010735-54.2016.5.18.0051	03/05/16	08/06/16	36
RTOrd - 0010745-35.2015.5.18.0051	11/06/15	15/06/16	370
RTOrd - 0010750-23.2016.5.18.0051	05/05/16	08/06/16	34

Legenda:
Ajuiz. Data do Ajuizamento;
Enc. da Instrução: Data da conclusão para proferir sentença;
Prazo: Quantidade de dias decorridos do ajuizamento até o encerramento da instrução.

PRAZO MÉDIO ENTRE O AJUIZAMENTO E O ENCERRAMENTO DA INSTRUÇÃO - 1ª VARA DO TRABALHO DE ANÁPOLIS

Sem magistrado

ORDINÁRIO

Qtd	Prazo Médio
110	193,13

Nr. Processo	Ajuiz.	nc. Instruçã	Prazo
RTOrd - 0010753-12.2015.5.18.0051	12/06/15	16/06/16	370
RTOrd - 0010753-75.2016.5.18.0051	05/05/16	23/06/16	49
RTOrd - 0010762-37.2016.5.18.0051	06/05/16	07/06/16	32
RTOrd - 0010772-18.2015.5.18.0051	17/06/15	06/06/16	355
RTOrd - 0010773-66.2016.5.18.0051	09/05/16	29/06/16	51
RTOrd - 0010777-06.2016.5.18.0051	09/05/16	06/06/16	28
RTOrd - 0010778-25.2015.5.18.0051	18/06/15	02/06/16	350
RTOrd - 0010789-20.2016.5.18.0051	11/05/16	02/06/16	22
RTOrd - 0010800-49.2016.5.18.0051	12/05/16	30/06/16	49
RTOrd - 0010807-41.2016.5.18.0051	16/05/16	17/06/16	32
RTOrd - 0010830-84.2016.5.18.0051	19/05/16	14/06/16	26
RTOrd - 0010832-54.2016.5.18.0051	19/05/16	16/06/16	28
RTOrd - 0010838-95.2015.5.18.0051	01/07/15	03/06/16	338
RTOrd - 0010840-31.2016.5.18.0051	22/05/16	13/06/16	22
RTOrd - 0010840-65.2015.5.18.0051	01/07/15	06/06/16	341
RTOrd - 0010848-42.2015.5.18.0051	02/07/15	08/06/16	342
RTOrd - 0010849-90.2016.5.18.0051	24/05/16	14/06/16	21
RTOrd - 0010850-75.2016.5.18.0051	24/05/16	13/06/16	20
RTOrd - 0010854-15.2016.5.18.0051	25/05/16	14/06/16	20
RTOrd - 0010862-26.2015.5.18.0051	06/07/15	13/06/16	343
RTOrd - 0010869-81.2016.5.18.0051	30/05/16	23/06/16	24
RTOrd - 0010877-58.2016.5.18.0051	31/05/16	28/06/16	28
RTOrd - 0010886-20.2016.5.18.0051	02/06/16	29/06/16	27
RTOrd - 0010907-93.2016.5.18.0051	08/06/16	29/06/16	21
RTOrd - 0010931-24.2016.5.18.0051	10/06/16	16/06/16	6

Legenda:
Ajuiz. Data do Ajuizamento;
Enc. da Instrução: Data da conclusão para proferir sentença;
Prazo: Quantidade de dias decorridos do ajuizamento até o encerramento da instrução.

PRAZO MÉDIO ENTRE O AJUIZAMENTO E O ENCERRAMENTO DA INSTRUÇÃO - 1ª VARA DO TRABALHO DE ANÁPOLIS

Sem magistrado

ORDINÁRIO

Qtd	Prazo Médio
110	193,13

Nr. Processo	Ajuiz.	nc. Instruçã	Prazo
RTOrd - 0010931-24.2016.5.18.0051	10/06/16	21/06/16	11
RTOrd - 0010936-80.2015.5.18.0051	22/07/15	17/06/16	331
RTOrd - 0010938-16.2016.5.18.0051	13/06/16	29/06/16	16
RTOrd - 0010941-68.2016.5.18.0051	14/06/16	30/06/16	16
RTOrd - 0010960-11.2015.5.18.0051	27/07/15	24/06/16	333
RTOrd - 0010965-33.2015.5.18.0051	27/07/15	13/06/16	322
RTOrd - 0011027-73.2015.5.18.0051	12/08/15	08/06/16	301
RTOrd - 0011037-54.2014.5.18.0051	19/09/14	16/06/16	636
RTOrd - 0011067-49.2015.5.18.0053	09/09/15	20/06/16	285
RTOrd - 0011070-10.2015.5.18.0051	21/08/15	20/06/16	304
RTOrd - 0011070-10.2015.5.18.0051	21/08/15	21/06/16	305
RTOrd - 0011104-82.2015.5.18.0051	27/08/15	02/06/16	280
RTOrd - 0011109-95.2015.5.18.0054	11/04/16	02/06/16	52
RTOrd - 0011121-21.2015.5.18.0051	31/08/15	15/06/16	289
RTOrd - 0011146-34.2015.5.18.0051	04/09/15	01/06/16	271
RTOrd - 0011150-71.2015.5.18.0051	08/09/15	13/06/16	279
RTOrd - 0011159-67.2014.5.18.0051	14/10/14	16/06/16	611
RTOrd - 0011170-62.2015.5.18.0051	11/09/15	23/06/16	286
RTOrd - 0011192-23.2015.5.18.0051	17/09/15	17/06/16	274
RTOrd - 0011198-30.2015.5.18.0051	17/09/15	02/06/16	259
RTOrd - 0011211-29.2015.5.18.0051	21/09/15	27/06/16	280
RTOrd - 0011227-17.2014.5.18.0051	29/10/14	16/06/16	596
RTOrd - 0011228-02.2014.5.18.0051	30/10/14	27/06/16	606
RTOrd - 0011279-76.2015.5.18.0051	01/10/15	27/06/16	270
RTOrd - 0011303-07.2015.5.18.0051	06/10/15	01/06/16	239

Legenda:
Ajuiz. Data do Ajuizamento;
Enc. da Instrução: Data da conclusão para proferir sentença;
Prazo: Quantidade de dias decorridos do ajuizamento até o encerramento da instrução.

PRAZO MÉDIO ENTRE O AJUIZAMENTO E O ENCERRAMENTO DA INSTRUÇÃO - 1ª VARA DO TRABALHO DE ANÁPOLIS

Sem magistrado

ORDINÁRIO

Qtd	Prazo Médio
110	193,13

Nr. Processo	Ajuiz.	nc. Instruçã	Prazo
RTOrd - 0011305-74.2015.5.18.0051	07/10/15	07/06/16	244
RTOrd - 0011312-66.2015.5.18.0051	08/10/15	08/06/16	244
RTOrd - 0011324-80.2015.5.18.0051	11/10/15	20/06/16	253
RTOrd - 0011343-86.2015.5.18.0051	15/10/15	16/06/16	245
RTOrd - 0011344-71.2015.5.18.0051	15/10/15	20/06/16	249
RTOrd - 0011345-56.2015.5.18.0051	15/10/15	24/06/16	253
RTOrd - 0011369-84.2015.5.18.0051	21/10/15	24/06/16	247
RTOrd - 0011396-58.2015.5.18.0054	07/12/15	13/06/16	189
RTOrd - 0011403-59.2015.5.18.0051	02/11/15	24/06/16	235
RTOrd - 0011404-44.2015.5.18.0051	03/11/15	16/06/16	226
RTOrd - 0011429-57.2015.5.18.0051	07/11/15	15/06/16	221
RTOrd - 0011430-42.2015.5.18.0051	09/11/15	16/06/16	220
RTOrd - 0011448-97.2014.5.18.0051	18/12/14	14/06/16	544
RTOrd - 0011544-78.2015.5.18.0051	01/12/15	16/06/16	198
RTOrd - 0011554-25.2015.5.18.0051	03/12/15	01/06/16	181

Legenda:
Ajuiz. Data do Ajuizamento;
Enc. da Instrução: Data da conclusão para proferir sentença;
Prazo: Quantidade de dias decorridos do ajuizamento até o encerramento da instrução.