Conceituação

Tema	Prazos Processuais
Relatórios	Evolução Histórica Comparativo por VT Comparativo por Grupo Por Grupo Por VT Por Processo Por Magistrado
Resumo	Apresenta o prazo médio desde o ajuizamento da ação até o encerramento da instrução.
Descrição	O prazo médio é obtido calculando-se a quantidade de dias decorridos desde o ajuizamento até o encerramento da instrução. Os dados são extraídos baseando-se nos itens do e-Gestão: 267 e 90267 - Do ajuizamento da ação até o encerramento da instrução na fase de conhecimento – rito sumaríssimo; 268 e 90268 – Do ajuizamento da ação até o encerramento da instrução na fase de conhecimento – exceto rito sumaríssimo (ordinário)
Origem da informação	e-Gestão
Critérios e transformações	Coletado do e-Gestão, consolidado, otimizado e classificado para análise.
Análises possíveis	Prazo médio entre o ajuizamento da ação e o encerramento da instrução, detalhado de forma Geral, Por grupo, por VT, Por Processo e Por Magistrado.

EVOLUÇÃO HISTÓRICA DOS PRAZOS PROCESSUAIS ENTRE O AJUIZAMENTO E O ENCERRAMENTO DA INSTRUÇÃO - 2ª VARA DO TRABALHO DE ANÁPOLIS

Data do encerramento da instrução entre 1/6/2016 e 30/6/2016 23:59:59

Rito	Qtd	Prazo Médio
ORDINÁRIO	432	160,83
SUMARÍSSIMO	146	141,17
Total/Média	**578**	**155,84**

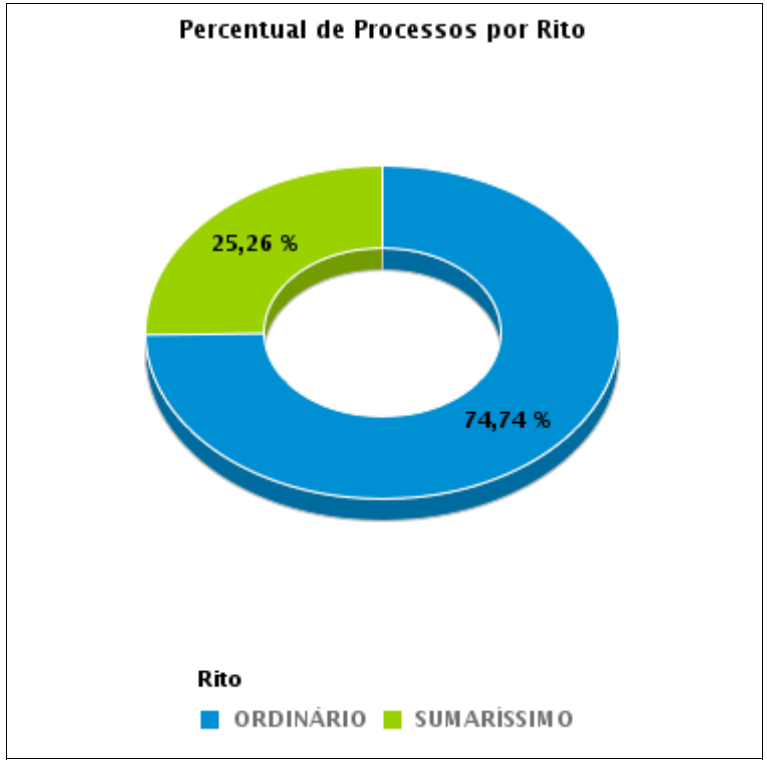

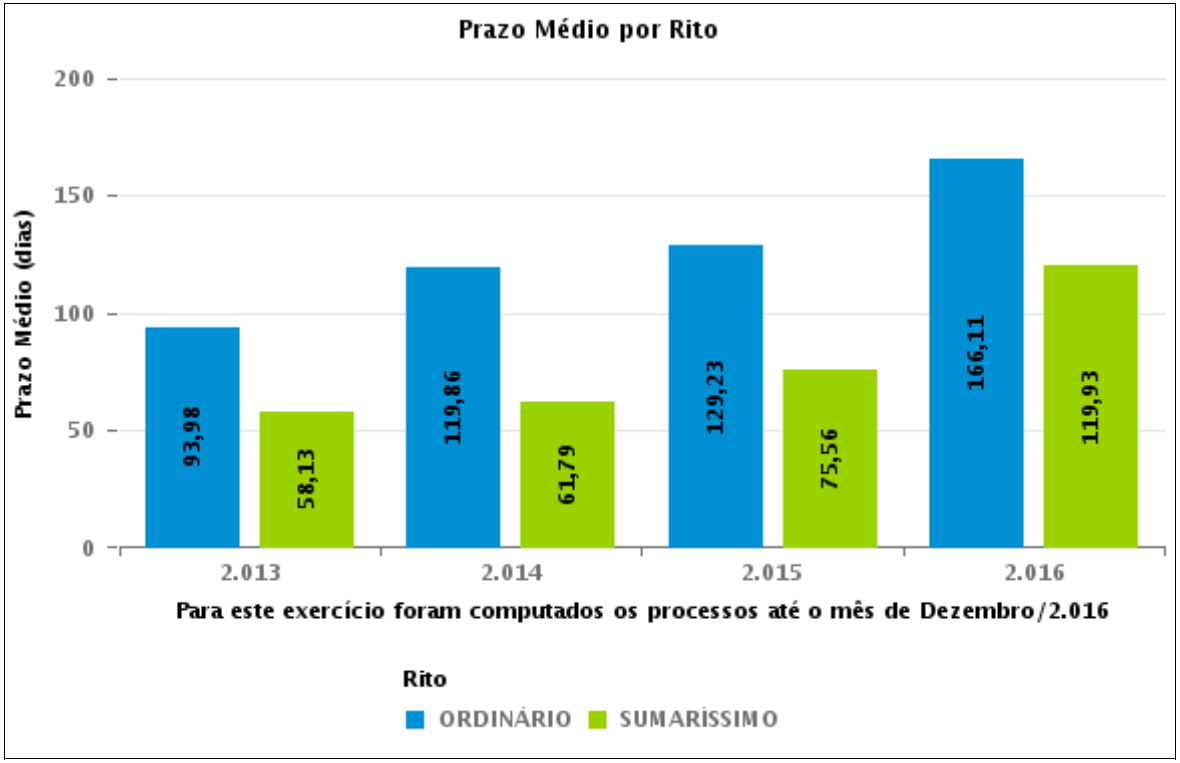

COMPARATIVO DO PRAZO MÉDIO ENTRE O AJUIZAMENTO E O ENCERRAMENTO DA INSTRUÇÃO - 2ª VARA DO TRABALHO DE ANÁPOLIS

Data do encerramento da instrução entre 1/6/2016 e 30/6/2016 23:59:59

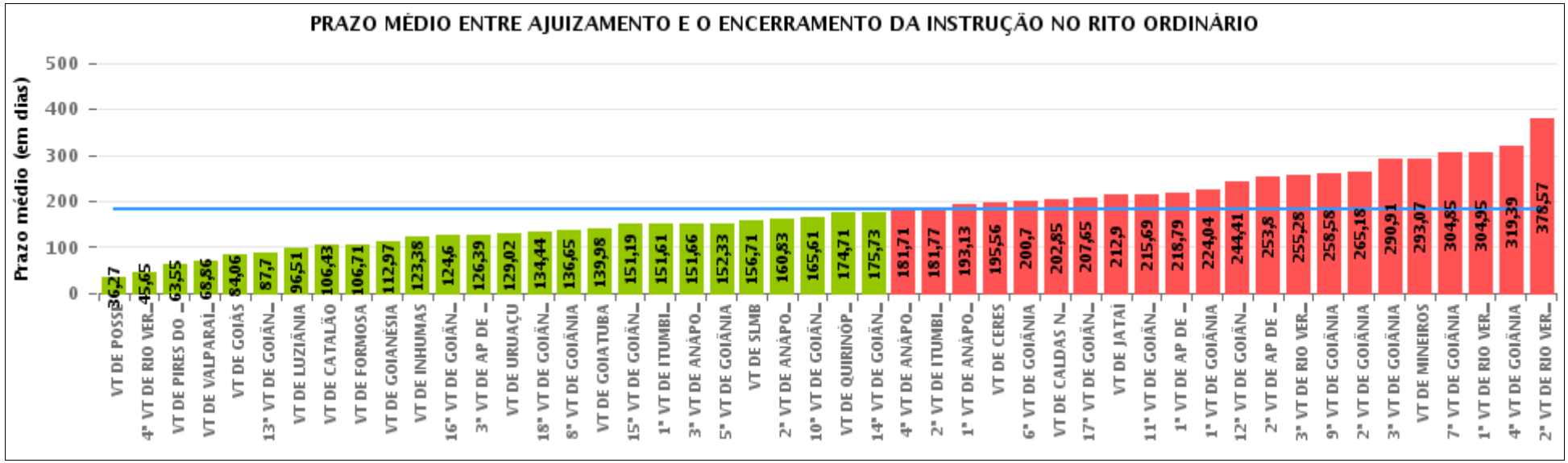

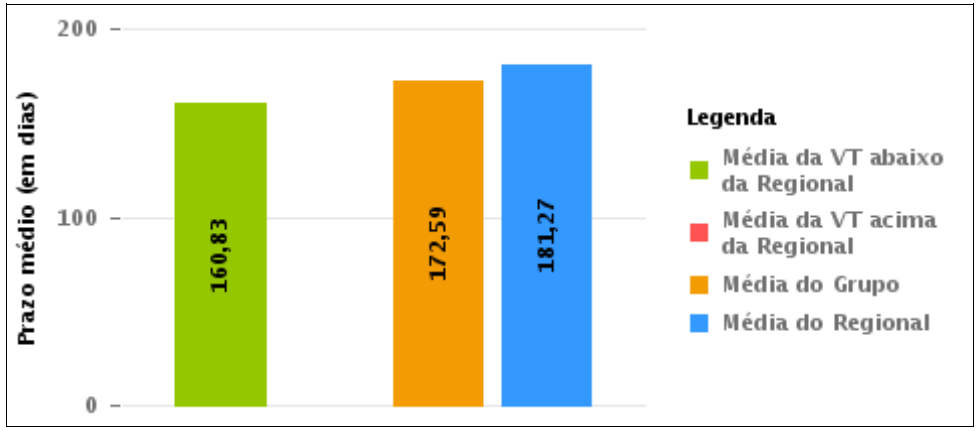

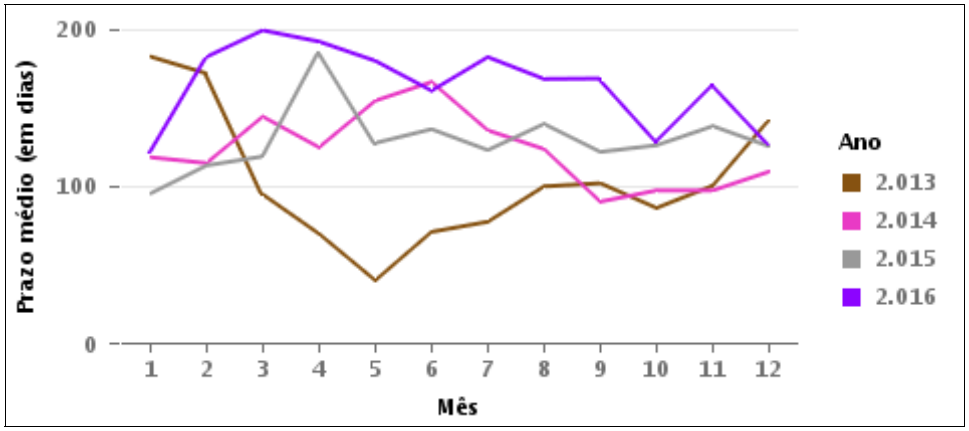

COMPARATIVO DO PRAZO MÉDIO ENTRE O AJUIZAMENTO E O ENCERRAMENTO DA INSTRUÇÃO ENTRE AS VARAS DO GRUPO

Data do encerramento da instrução entre 1/6/2016 e 30/6/2016 23:59:59

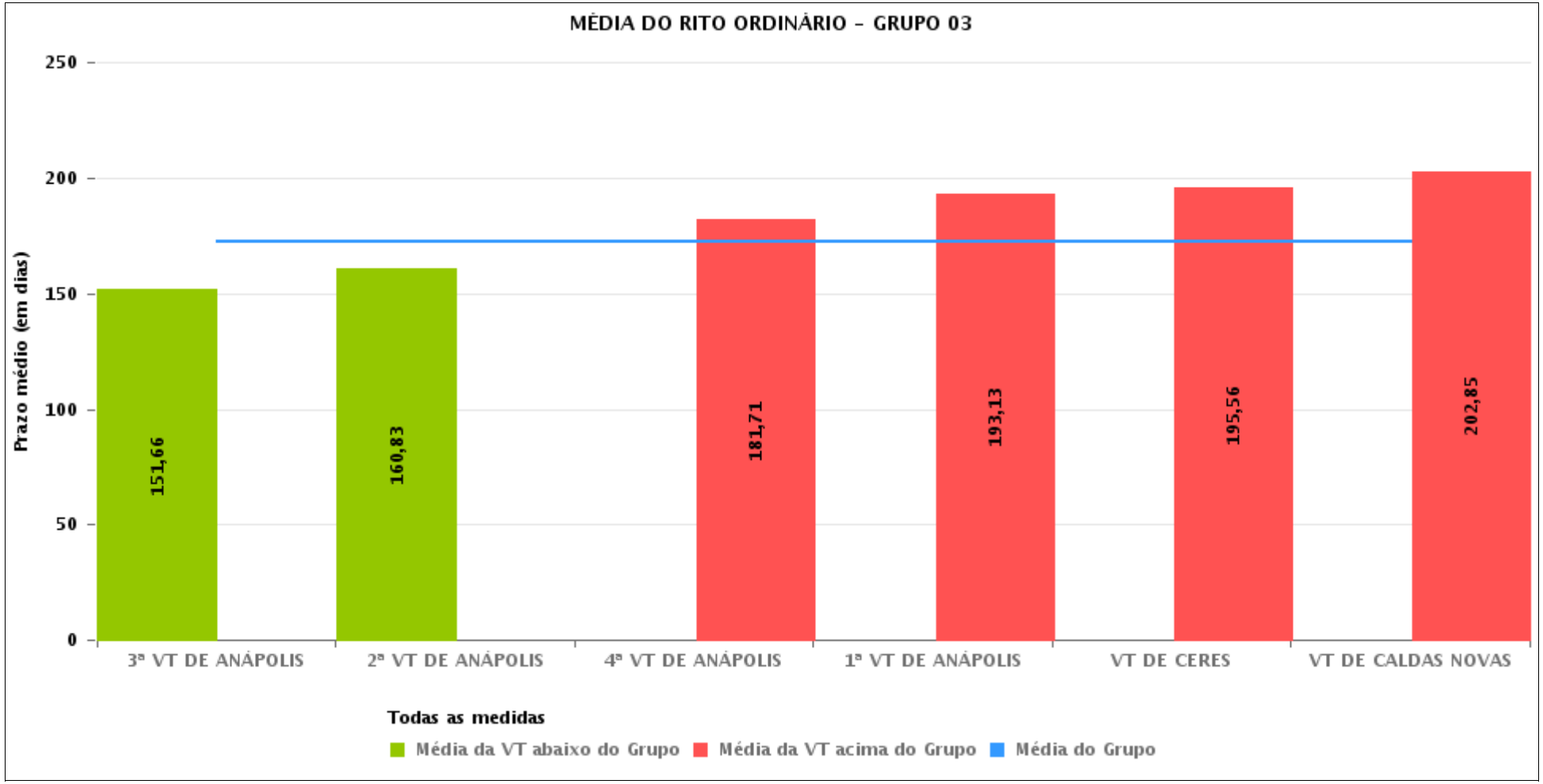

PRAZO MÉDIO ENTRE O AJUIZAMENTO E O ENCERRAMENTO DA INSTRUÇÃO POR GRUPO

Data do encerramento da instrução entre 1/6/2016 e 30/6/2016 23:59:59

Rito	Grupo	Qtd. Processos	Prazo Médio (dias)	Ranking
ORDINÁRIO	GRUPO 01	59	36,27	1°
	GRUPO 02	110	91,02	2°
	GRUPO 04	1.028	157,32	3°
	GRUPO 03	828	172,59	4°
	GRUPO 06	474	186,42	5°
	GRUPO 05	3.759	194	6°

Legenda:

Grupo 01 – Até 750
VT de Posse

Grupo 02 – De 751 a 1000
VT de Formosa
VT de Pires do Rio

Grupo 03 – De 1001 a 1500
VT de Ceres
1ª VT de Anápolis
2ª VT de Anápolis
3ª VT de Anápolis
4ª VT de Anápolis
VT de Caldas Novas

Grupo 04 – De 1501 a 2000
VT de Catalão
VT de Goiatuba
1ª VT de Itumbiara
2ª VT de Itumbiara
VT de Jataí
VT de Luziânia
VT de Mineiros
VT de Quirinópolis

Grupo 05 – De 2001 a 2500
1ª VT de Goiânia
2ª VT de Goiânia
3ª VT de Goiânia
4ª VT de Goiânia
5ª VT de Goiânia
6ª VT de Goiânia
7ª VT de Goiânia
8ª VT de Goiânia
9ª VT de Goiânia
10ª VT de Goiânia
11ª VT de Goiânia
12ª VT de Goiânia
13ª VT de Goiânia
14ª VT de Goiânia
15ª VT de Goiânia
16ª VT de Goiânia
17ª VT de Goiânia
18ª VT de Goiânia
VT de Goiás
VT de Inhumas
1ª VT de Rio Verde
2ª VT de Rio Verde
3ª VT de Rio Verde
4ª VT de Rio Verde
VT de Uruaçu
VT de São Luis de Montes Belos
VT de Valparaíso de Goiás

#Grupo 06 – A partir de 2500
1ª VT de Aparecida de Goiânia
2ª VT de Aparecida de Goiânia
3ª VT de Aparecida de Goiânia
VT de Goianésia

PRAZO MÉDIO ENTRE O AJUIZAMENTO E O ENCERRAMENTO DA INSTRUÇÃO DE TODAS AS VARAS DO TRABALHO

Data do encerramento da instrução entre 1/6/2016 e 30/6/2016 23:59:59

ORDINÁRIO

Qtd. Processos	Prazo Médio (dias)
6.258	181,27

Vara do Trabalho	Qtd Processos	Prazo Médio	Ranking
VARA DO TRABALHO DE POSSE	59	36,27	1°
4ª VARA DO TRABALHO DE RIO VERDE	124	45,65	2°
VARA DO TRABALHO DE PIRES DO RIO	40	63,55	3°
VARA DO TRABALHO DE VALPARAÍSO DE GOIÁS	162	68,86	4°
VARA DO TRABALHO DE GOIÁS	83	84,06	5°
13ª VARA DO TRABALHO DE GOIÂNIA	125	87,7	6°
VARA DO TRABALHO DE LUZIÂNIA	148	96,51	7°
VARA DO TRABALHO DE CATALÃO	151	106,43	8°
VARA DO TRABALHO DE FORMOSA	70	106,71	9°
VARA DO TRABALHO DE GOIANÉSIA	112	112,97	10°
VARA DO TRABALHO DE INHUMAS	204	123,38	11°
16ª VARA DO TRABALHO DE GOIÂNIA	176	124,6	12°
3ª VARA DO TRABALHO DE APARECIDA DE GOIÂNIA	92	126,39	13°
VARA DO TRABALHO DE URUAÇU	217	129,02	14°
18ª VARA DO TRABALHO DE GOIÂNIA	119	134,44	15°
8ª VARA DO TRABALHO DE GOIÂNIA	129	136,65	16°
VARA DO TRABALHO DE GOIATUBA	188	139,98	17°
15ª VARA DO TRABALHO DE GOIÂNIA	161	151,19	18°
1ª VARA DO TRABALHO DE ITUMBIARA	110	151,61	19°
3ª VARA DO TRABALHO DE ANÁPOLIS	77	151,66	20°
5ª VARA DO TRABALHO DE GOIÂNIA	114	152,33	21°
VARA DO TRABALHO DE SÃO LUIS DE MONTES BELOS	72	156,71	22°
2ª VARA DO TRABALHO DE ANÁPOLIS	432	160,83	23°
10ª VARA DO TRABALHO DE GOIÂNIA	129	165,61	24°
VARA DO TRABALHO DE QUIRINÓPOLIS	177	174,71	25°
14ª VARA DO TRABALHO DE GOIÂNIA	147	175,73	26°

PRAZO MÉDIO ENTRE O AJUIZAMENTO E O ENCERRAMENTO DA INSTRUÇÃO DE TODAS AS VARAS DO TRABALHO

ORDINÁRIO

Qtd. Processos	Prazo Médio (dias)
6.258	181,27

Vara do Trabalho	Qtd Processos	Prazo Médio	Ranking
4ª VARA DO TRABALHO DE ANÁPOLIS	83	181,71	27°
2ª VARA DO TRABALHO DE ITUMBIARA	100	181,77	28°
1ª VARA DO TRABALHO DE ANÁPOLIS	112	193,13	29°
VARA DO TRABALHO DE CERES	16	195,56	30°
6ª VARA DO TRABALHO DE GOIÂNIA	139	200,7	31°
VARA DO TRABALHO DE CALDAS NOVAS	108	202,85	32°
17ª VARA DO TRABALHO DE GOIÂNIA	136	207,65	33°
VARA DO TRABALHO DE JATAÍ	73	212,9	34°
11ª VARA DO TRABALHO DE GOIÂNIA	99	215,69	35°
1ª VARA DO TRABALHO DE APARECIDA DE GOIÂNIA	127	218,79	36°
1ª VARA DO TRABALHO DE GOIÂNIA	143	224,04	37°
12ª VARA DO TRABALHO DE GOIÂNIA	146	244,41	38°
2ª VARA DO TRABALHO DE APARECIDA DE GOIÂNIA	143	253,8	39°
3ª VARA DO TRABALHO DE RIO VERDE	157	255,28	40°
9ª VARA DO TRABALHO DE GOIÂNIA	120	258,58	41°
2ª VARA DO TRABALHO DE GOIÂNIA	109	265,18	42°
3ª VARA DO TRABALHO DE GOIÂNIA	141	290,91	43°
VARA DO TRABALHO DE MINEIROS	81	293,07	44°
7ª VARA DO TRABALHO DE GOIÂNIA	127	304,85	45°
1ª VARA DO TRABALHO DE RIO VERDE	182	304,95	46°
4ª VARA DO TRABALHO DE GOIÂNIA	130	319,39	47°
2ª VARA DO TRABALHO DE RIO VERDE	168	378,57	48°

PRAZO MÉDIO ENTRE O AJUIZAMENTO E O ENCERRAMENTO DA INSTRUÇÃO - 2ª VARA DO TRABALHO DE ANÁPOLIS

Data do encerramento da instrução entre 1/6/2016 e 30/6/2016 23:59:59

2ª VARA DO TRABALHO DE ANÁPOLIS

ORDINÁRIO

Qtd	Prazo Médio
414	160,83

Nr. Processo	Ajuiz.	nc. Instruçã	Prazo
ACP - 0010441-96.2016.5.18.0052	02/03/16	15/06/16	105
ConPag - 0010462-43.2014.5.18.0052	27/04/14	15/06/16	780
ConPag - 0010665-34.2016.5.18.0052	13/05/16	28/06/16	46
ConPag - 0010727-74.2016.5.18.0052	30/05/16	08/06/16	9
ConPag - 0010774-48.2016.5.18.0052	09/06/16	22/06/16	13
ConPag - 0010819-52.2016.5.18.0052	17/06/16	23/06/16	6
ET - 0010826-44.2016.5.18.0052	20/06/16	30/06/16	10
ET - 0010831-66.2016.5.18.0052	20/06/16	30/06/16	10
ET - 0011210-41.2015.5.18.0052	15/10/15	07/06/16	236
ET - 0011368-96.2015.5.18.0052	23/11/15	16/06/16	206
Pet - 0010510-31.2016.5.18.0052	15/03/16	16/06/16	93
Pet - 0010511-16.2016.5.18.0052	15/03/16	19/06/16	96
Pet - 0010512-98.2016.5.18.0052	15/03/16	20/06/16	97
Pet - 0010513-83.2016.5.18.0052	15/03/16	19/06/16	96
Pet - 0010532-89.2016.5.18.0052	17/03/16	16/06/16	91
Pet - 0010533-74.2016.5.18.0052	17/03/16	19/06/16	94
Pet - 0010535-44.2016.5.18.0052	17/03/16	20/06/16	95
Pet - 0010536-29.2016.5.18.0052	17/03/16	19/06/16	94
Pet - 0010553-65.2016.5.18.0052	28/03/16	19/06/16	83
Pet - 0010554-50.2016.5.18.0052	28/03/16	19/06/16	83
Pet - 0010555-35.2016.5.18.0052	28/03/16	14/06/16	78
Pet - 0010556-20.2016.5.18.0052	28/03/16	14/06/16	78

Legenda:
Ajuiz. Data do Ajuizamento;
Enc. da Instrução: Data da conclusão para proferir sentença;
Prazo: Quantidade de dias decorridos do ajuizamento até o encerramento da instrução.

PRAZO MÉDIO ENTRE O AJUIZAMENTO E O ENCERRAMENTO DA INSTRUÇÃO - 2ª VARA DO TRABALHO DE ANÁPOLIS

2ª VARA DO TRABALHO DE ANÁPOLIS

ORDINÁRIO

Qtd	Prazo Médio
414	160,83

Nr. Processo	Ajuiz.	nc. Instruçã	Prazo
Pet - 0010557-05.2016.5.18.0052	28/03/16	19/06/16	83
Pet - 0010558-87.2016.5.18.0052	28/03/16	14/06/16	78
Pet - 0010563-06.2016.5.18.0054	01/04/16	24/06/16	84
Pet - 0010563-06.2016.5.18.0054	01/04/16	30/06/16	90
Pet - 0010565-79.2016.5.18.0052	30/03/16	14/06/16	76
Pet - 0010584-85.2016.5.18.0052	07/04/16	24/06/16	78
Pet - 0010584-85.2016.5.18.0052	07/04/16	30/06/16	84
Pet - 0010596-02.2016.5.18.0052	13/04/16	24/06/16	72
Pet - 0010779-70.2016.5.18.0052	09/06/16	16/06/16	7
RTAlç - 0010500-84.2016.5.18.0052	11/03/16	08/06/16	89
RTAlç - 0010521-60.2016.5.18.0052	16/03/16	09/06/16	85
RTAlç - 0010521-60.2016.5.18.0052	16/03/16	29/06/16	105
RTOrd - 0010001-37.2015.5.18.0052	01/01/15	29/06/16	545
RTOrd - 0010002-85.2016.5.18.0052	03/01/16	15/06/16	164
RTOrd - 0010003-70.2016.5.18.0052	03/01/16	15/06/16	164
RTOrd - 0010005-40.2016.5.18.0052	03/01/16	16/06/16	165
RTOrd - 0010010-62.2016.5.18.0052	03/01/16	18/06/16	167
RTOrd - 0010014-02.2016.5.18.0052	03/01/16	18/06/16	167
RTOrd - 0010015-84.2016.5.18.0052	03/01/16	18/06/16	167
RTOrd - 0010016-69.2016.5.18.0052	03/01/16	14/06/16	163
RTOrd - 0010017-54.2016.5.18.0052	03/01/16	16/06/16	165
RTOrd - 0010021-91.2016.5.18.0052	04/01/16	30/06/16	178
RTOrd - 0010024-46.2016.5.18.0052	04/01/16	16/06/16	164
RTOrd - 0010025-31.2016.5.18.0052	04/01/16	15/06/16	163
RTOrd - 0010027-98.2016.5.18.0052	05/01/16	15/06/16	162

Legenda:
Ajuiz. Data do Ajuizamento;
Enc. da Instrução: Data da conclusão para proferir sentença;
Prazo: Quantidade de dias decorridos do ajuizamento até o encerramento da instrução.

PRAZO MÉDIO ENTRE O AJUIZAMENTO E O ENCERRAMENTO DA INSTRUÇÃO - 2ª VARA DO TRABALHO DE ANÁPOLIS

2ª VARA DO TRABALHO DE ANÁPOLIS

ORDINÁRIO

Qtd	Prazo Médio
414	160,83

Nr. Processo	Ajuiz.	nc. Instruçã	Prazo
RTOrd - 0010028-83.2016.5.18.0052	05/01/16	16/06/16	163
RTOrd - 0010029-68.2016.5.18.0052	05/01/16	18/06/16	165
RTOrd - 0010032-23.2016.5.18.0052	05/01/16	18/06/16	165
RTOrd - 0010035-75.2016.5.18.0052	06/01/16	14/06/16	160
RTOrd - 0010036-63.2016.5.18.0051	11/03/16	24/06/16	105
RTOrd - 0010040-97.2016.5.18.0052	07/01/16	01/06/16	146
RTOrd - 0010041-82.2016.5.18.0052	07/01/16	18/06/16	163
RTOrd - 0010043-52.2016.5.18.0052	07/01/16	18/06/16	163
RTOrd - 0010047-89.2016.5.18.0052	08/01/16	14/06/16	158
RTOrd - 0010048-74.2016.5.18.0052	08/01/16	14/06/16	158
RTOrd - 0010049-59.2016.5.18.0052	08/01/16	18/06/16	162
RTOrd - 0010050-44.2016.5.18.0052	08/01/16	14/06/16	158
RTOrd - 0010052-14.2016.5.18.0052	08/01/16	16/06/16	160
RTOrd - 0010054-81.2016.5.18.0052	08/01/16	16/06/16	160
RTOrd - 0010055-66.2016.5.18.0052	08/01/16	16/06/16	160
RTOrd - 0010056-51.2016.5.18.0052	08/01/16	18/06/16	162
RTOrd - 0010057-36.2016.5.18.0052	08/01/16	18/06/16	162
RTOrd - 0010058-21.2016.5.18.0052	08/01/16	18/06/16	162
RTOrd - 0010059-06.2016.5.18.0052	08/01/16	18/06/16	162
RTOrd - 0010060-88.2016.5.18.0052	08/01/16	20/06/16	164
RTOrd - 0010062-58.2016.5.18.0052	08/01/16	20/06/16	164
RTOrd - 0010063-43.2016.5.18.0052	08/01/16	16/06/16	160
RTOrd - 0010064-28.2016.5.18.0052	08/01/16	17/06/16	161
RTOrd - 0010065-13.2016.5.18.0052	08/01/16	16/06/16	160
RTOrd - 0010068-65.2016.5.18.0052	11/01/16	16/06/16	157

Legenda:
Ajuiz. Data do Ajuizamento;
Enc. da Instrução: Data da conclusão para proferir sentença;
Prazo: Quantidade de dias decorridos do ajuizamento até o encerramento da instrução.

PRAZO MÉDIO ENTRE O AJUIZAMENTO E O ENCERRAMENTO DA INSTRUÇÃO - 2ª VARA DO TRABALHO DE ANÁPOLIS

2ª VARA DO TRABALHO DE ANÁPOLIS

ORDINÁRIO

Qtd	Prazo Médio
414	160,83

Nr. Processo	Ajuiz.	nc. Instruçã	Prazo
RTOrd - 0010071-20.2016.5.18.0052	11/01/16	18/06/16	159
RTOrd - 0010072-05.2016.5.18.0052	11/01/16	18/06/16	159
RTOrd - 0010076-42.2016.5.18.0052	12/01/16	14/06/16	154
RTOrd - 0010077-27.2016.5.18.0052	12/01/16	20/06/16	160
RTOrd - 0010078-12.2016.5.18.0052	12/01/16	20/06/16	160
RTOrd - 0010085-04.2016.5.18.0052	13/01/16	14/06/16	153
RTOrd - 0010087-65.2016.5.18.0054	26/01/16	16/06/16	142
RTOrd - 0010087-71.2016.5.18.0052	13/01/16	18/06/16	157
RTOrd - 0010088-56.2016.5.18.0052	13/01/16	14/06/16	153
RTOrd - 0010089-41.2016.5.18.0052	13/01/16	18/06/16	157
RTOrd - 0010090-26.2016.5.18.0052	13/01/16	18/06/16	157
RTOrd - 0010091-11.2016.5.18.0052	13/01/16	18/06/16	157
RTOrd - 0010093-78.2016.5.18.0052	14/01/16	14/06/16	152
RTOrd - 0010095-48.2016.5.18.0052	14/01/16	18/06/16	156
RTOrd - 0010096-33.2016.5.18.0052	14/01/16	18/06/16	156
RTOrd - 0010097-18.2016.5.18.0052	14/01/16	15/06/16	153
RTOrd - 0010098-03.2016.5.18.0052	14/01/16	16/06/16	154
RTOrd - 0010099-85.2016.5.18.0052	14/01/16	16/06/16	154
RTOrd - 0010100-70.2016.5.18.0052	14/01/16	16/06/16	154
RTOrd - 0010101-55.2016.5.18.0052	14/01/16	14/06/16	152
RTOrd - 0010102-40.2016.5.18.0052	14/01/16	16/06/16	154
RTOrd - 0010103-25.2016.5.18.0052	14/01/16	15/06/16	153
RTOrd - 0010108-47.2016.5.18.0052	18/01/16	14/06/16	148
RTOrd - 0010109-32.2016.5.18.0052	18/01/16	15/06/16	149
RTOrd - 0010110-17.2016.5.18.0052	18/01/16	16/06/16	150

Legenda:
Ajuiz. Data do Ajuizamento;
Enc. da Instrução: Data da conclusão para proferir sentença;
Prazo: Quantidade de dias decorridos do ajuizamento até o encerramento da instrução.

PRAZO MÉDIO ENTRE O AJUIZAMENTO E O ENCERRAMENTO DA INSTRUÇÃO - 2ª VARA DO TRABALHO DE ANÁPOLIS

2ª VARA DO TRABALHO DE ANÁPOLIS

ORDINÁRIO

Qtd	Prazo Médio
414	160,83

Nr. Processo	Ajuiz.	nc. Instruçã	Prazo
RTOrd - 0010111-02.2016.5.18.0052	18/01/16	16/06/16	150
RTOrd - 0010112-84.2016.5.18.0052	18/01/16	18/06/16	152
RTOrd - 0010113-69.2016.5.18.0052	18/01/16	18/06/16	152
RTOrd - 0010114-54.2016.5.18.0052	18/01/16	18/06/16	152
RTOrd - 0010122-31.2016.5.18.0052	18/01/16	16/06/16	150
RTOrd - 0010124-98.2016.5.18.0052	18/01/16	09/06/16	143
RTOrd - 0010125-83.2016.5.18.0052	18/01/16	30/06/16	164
RTOrd - 0010126-68.2016.5.18.0052	18/01/16	15/06/16	149
RTOrd - 0010127-53.2016.5.18.0052	18/01/16	15/06/16	149
RTOrd - 0010128-38.2016.5.18.0052	18/01/16	18/06/16	152
RTOrd - 0010129-23.2016.5.18.0052	18/01/16	18/06/16	152
RTOrd - 0010131-90.2016.5.18.0052	18/01/16	14/06/16	148
RTOrd - 0010133-60.2016.5.18.0052	18/01/16	18/06/16	152
RTOrd - 0010134-45.2016.5.18.0052	18/01/16	18/06/16	152
RTOrd - 0010135-30.2016.5.18.0052	18/01/16	18/06/16	152
RTOrd - 0010136-15.2016.5.18.0052	18/01/16	16/06/16	150
RTOrd - 0010137-97.2016.5.18.0052	18/01/16	30/06/16	164
RTOrd - 0010138-82.2016.5.18.0052	18/01/16	15/06/16	149
RTOrd - 0010139-67.2016.5.18.0052	18/01/16	18/06/16	152
RTOrd - 0010140-52.2016.5.18.0052	19/01/16	15/06/16	148
RTOrd - 0010143-07.2016.5.18.0052	19/01/16	18/06/16	151
RTOrd - 0010144-89.2016.5.18.0052	19/01/16	18/06/16	151
RTOrd - 0010147-44.2016.5.18.0052	19/01/16	18/06/16	151
RTOrd - 0010148-29.2016.5.18.0052	19/01/16	18/06/16	151
RTOrd - 0010150-96.2016.5.18.0052	19/01/16	14/06/16	147

Legenda:
Ajuiz. Data do Ajuizamento;
Enc. da Instrução: Data da conclusão para proferir sentença;
Prazo: Quantidade de dias decorridos do ajuizamento até o encerramento da instrução.

PRAZO MÉDIO ENTRE O AJUIZAMENTO E O ENCERRAMENTO DA INSTRUÇÃO - 2ª VARA DO TRABALHO DE ANÁPOLIS

2ª VARA DO TRABALHO DE ANÁPOLIS

ORDINÁRIO

Qtd	Prazo Médio
414	160,83

Nr. Processo	Ajuiz.	nc. Instruçã	Prazo
RTOrd - 0010151-81.2016.5.18.0052	19/01/16	18/06/16	151
RTOrd - 0010153-51.2016.5.18.0052	19/01/16	18/06/16	151
RTOrd - 0010154-36.2016.5.18.0052	19/01/16	09/06/16	142
RTOrd - 0010155-21.2016.5.18.0052	19/01/16	15/06/16	148
RTOrd - 0010156-06.2016.5.18.0052	19/01/16	15/06/16	148
RTOrd - 0010159-58.2016.5.18.0052	19/01/16	09/06/16	142
RTOrd - 0010160-43.2016.5.18.0052	19/01/16	14/06/16	147
RTOrd - 0010161-28.2016.5.18.0052	19/01/16	18/06/16	151
RTOrd - 0010162-13.2016.5.18.0052	19/01/16	15/06/16	148
RTOrd - 0010163-95.2016.5.18.0052	19/01/16	18/06/16	151
RTOrd - 0010164-80.2016.5.18.0052	19/01/16	18/06/16	151
RTOrd - 0010165-65.2016.5.18.0052	19/01/16	18/06/16	151
RTOrd - 0010166-50.2016.5.18.0052	19/01/16	15/06/16	148
RTOrd - 0010168-20.2016.5.18.0052	19/01/16	18/06/16	151
RTOrd - 0010169-05.2016.5.18.0052	19/01/16	18/06/16	151
RTOrd - 0010170-87.2016.5.18.0052	19/01/16	18/06/16	151
RTOrd - 0010173-42.2016.5.18.0052	19/01/16	18/06/16	151
RTOrd - 0010174-27.2016.5.18.0052	19/01/16	18/06/16	151
RTOrd - 0010175-12.2016.5.18.0052	19/01/16	14/06/16	147
RTOrd - 0010178-64.2016.5.18.0052	19/01/16	14/06/16	147
RTOrd - 0010179-49.2016.5.18.0052	20/01/16	28/06/16	160
RTOrd - 0010180-34.2016.5.18.0052	20/01/16	14/06/16	146
RTOrd - 0010183-86.2016.5.18.0052	20/01/16	14/06/16	146
RTOrd - 0010184-71.2016.5.18.0052	20/01/16	14/06/16	146
RTOrd - 0010186-41.2016.5.18.0052	20/01/16	14/06/16	146

Legenda:
Ajuiz. Data do Ajuizamento;
Enc. da Instrução: Data da conclusão para proferir sentença;
Prazo: Quantidade de dias decorridos do ajuizamento até o encerramento da instrução.

PRAZO MÉDIO ENTRE O AJUIZAMENTO E O ENCERRAMENTO DA INSTRUÇÃO - 2ª VARA DO TRABALHO DE ANÁPOLIS

2ª VARA DO TRABALHO DE ANÁPOLIS

ORDINÁRIO

Qtd	Prazo Médio
414	160,83

Nr. Processo	Ajuiz.	nc. Instruçã	Prazo
RTOrd - 0010187-26.2016.5.18.0052	20/01/16	14/06/16	146
RTOrd - 0010188-11.2016.5.18.0052	20/01/16	14/06/16	146
RTOrd - 0010192-48.2016.5.18.0052	21/01/16	02/06/16	133
RTOrd - 0010192-48.2016.5.18.0052	21/01/16	23/06/16	154
RTOrd - 0010200-25.2016.5.18.0052	23/01/16	06/06/16	135
RTOrd - 0010201-10.2016.5.18.0052	23/01/16	06/06/16	135
RTOrd - 0010202-92.2016.5.18.0052	23/01/16	06/06/16	135
RTOrd - 0010203-77.2016.5.18.0052	23/01/16	14/06/16	143
RTOrd - 0010204-62.2016.5.18.0052	23/01/16	14/06/16	143
RTOrd - 0010206-32.2016.5.18.0052	23/01/16	15/06/16	144
RTOrd - 0010207-17.2016.5.18.0052	23/01/16	15/06/16	144
RTOrd - 0010208-02.2016.5.18.0052	23/01/16	15/06/16	144
RTOrd - 0010209-84.2016.5.18.0052	23/01/16	14/06/16	143
RTOrd - 0010210-69.2016.5.18.0052	23/01/16	14/06/16	143
RTOrd - 0010211-54.2016.5.18.0052	23/01/16	14/06/16	143
RTOrd - 0010212-39.2016.5.18.0052	23/01/16	15/06/16	144
RTOrd - 0010214-09.2016.5.18.0052	23/01/16	18/06/16	147
RTOrd - 0010216-76.2016.5.18.0052	23/01/16	18/06/16	147
RTOrd - 0010217-61.2016.5.18.0052	23/01/16	14/06/16	143
RTOrd - 0010218-46.2016.5.18.0052	23/01/16	18/06/16	147
RTOrd - 0010222-83.2016.5.18.0052	23/01/16	18/06/16	147
RTOrd - 0010224-53.2016.5.18.0052	23/01/16	18/06/16	147
RTOrd - 0010226-23.2016.5.18.0052	23/01/16	14/06/16	143
RTOrd - 0010227-08.2016.5.18.0052	23/01/16	18/06/16	147
RTOrd - 0010228-90.2016.5.18.0052	23/01/16	18/06/16	147

Legenda:
Ajuiz. Data do Ajuizamento;
Enc. da Instrução: Data da conclusão para proferir sentença;
Prazo: Quantidade de dias decorridos do ajuizamento até o encerramento da instrução.

PRAZO MÉDIO ENTRE O AJUIZAMENTO E O ENCERRAMENTO DA INSTRUÇÃO - 2ª VARA DO TRABALHO DE ANÁPOLIS

2ª VARA DO TRABALHO DE ANÁPOLIS

ORDINÁRIO

Qtd	Prazo Médio
414	160,83

Nr. Processo	Ajuiz.	nc. Instruçã	Prazo
RTOrd - 0010232-30.2016.5.18.0052	25/01/16	18/06/16	145
RTOrd - 0010234-97.2016.5.18.0052	25/01/16	18/06/16	145
RTOrd - 0010235-82.2016.5.18.0052	25/01/16	18/06/16	145
RTOrd - 0010236-67.2016.5.18.0052	25/01/16	18/06/16	145
RTOrd - 0010237-52.2016.5.18.0052	25/01/16	06/06/16	133
RTOrd - 0010238-37.2016.5.18.0052	25/01/16	18/06/16	145
RTOrd - 0010240-07.2016.5.18.0052	25/01/16	06/06/16	133
RTOrd - 0010241-89.2016.5.18.0052	25/01/16	20/06/16	147
RTOrd - 0010243-59.2016.5.18.0052	27/01/16	08/06/16	133
RTOrd - 0010245-29.2016.5.18.0052	28/01/16	18/06/16	142
RTOrd - 0010248-81.2016.5.18.0052	30/01/16	06/06/16	128
RTOrd - 0010249-66.2016.5.18.0052	30/01/16	06/06/16	128
RTOrd - 0010250-51.2016.5.18.0052	30/01/16	06/06/16	128
RTOrd - 0010251-36.2016.5.18.0052	30/01/16	06/06/16	128
RTOrd - 0010253-06.2016.5.18.0052	30/01/16	09/06/16	131
RTOrd - 0010253-40.2015.5.18.0052	05/03/15	08/06/16	461
RTOrd - 0010254-88.2016.5.18.0052	30/01/16	09/06/16	131
RTOrd - 0010256-58.2016.5.18.0052	30/01/16	06/06/16	128
RTOrd - 0010257-43.2016.5.18.0052	30/01/16	06/06/16	128
RTOrd - 0010258-28.2016.5.18.0052	30/01/16	06/06/16	128
RTOrd - 0010259-13.2016.5.18.0052	30/01/16	14/06/16	136
RTOrd - 0010262-65.2016.5.18.0052	30/01/16	16/06/16	138
RTOrd - 0010263-50.2016.5.18.0052	30/01/16	15/06/16	137
RTOrd - 0010264-35.2016.5.18.0052	30/01/16	22/06/16	144
RTOrd - 0010265-20.2016.5.18.0052	30/01/16	15/06/16	137

Legenda:
Ajuiz. Data do Ajuizamento;
Enc. da Instrução: Data da conclusão para proferir sentença;
Prazo: Quantidade de dias decorridos do ajuizamento até o encerramento da instrução.

PRAZO MÉDIO ENTRE O AJUIZAMENTO E O ENCERRAMENTO DA INSTRUÇÃO - 2ª VARA DO TRABALHO DE ANÁPOLIS

2ª VARA DO TRABALHO DE ANÁPOLIS

ORDINÁRIO

Qtd	Prazo Médio
414	160,83

Nr. Processo	Ajuiz.	nc. Instruçã	Prazo
RTOrd - 0010267-87.2016.5.18.0052	30/01/16	14/06/16	136
RTOrd - 0010268-72.2016.5.18.0052	30/01/16	18/06/16	140
RTOrd - 0010270-42.2016.5.18.0052	30/01/16	18/06/16	140
RTOrd - 0010271-27.2016.5.18.0052	31/01/16	14/06/16	135
RTOrd - 0010272-12.2016.5.18.0052	31/01/16	14/06/16	135
RTOrd - 0010273-94.2016.5.18.0052	31/01/16	18/06/16	139
RTOrd - 0010274-79.2016.5.18.0052	31/01/16	14/06/16	135
RTOrd - 0010275-64.2016.5.18.0052	31/01/16	14/06/16	135
RTOrd - 0010276-49.2016.5.18.0052	31/01/16	14/06/16	135
RTOrd - 0010277-34.2016.5.18.0052	31/01/16	14/06/16	135
RTOrd - 0010279-04.2016.5.18.0052	31/01/16	19/06/16	140
RTOrd - 0010280-86.2016.5.18.0052	31/01/16	14/06/16	135
RTOrd - 0010281-71.2016.5.18.0052	31/01/16	19/06/16	140
RTOrd - 0010283-41.2016.5.18.0052	31/01/16	19/06/16	140
RTOrd - 0010284-26.2016.5.18.0052	31/01/16	19/06/16	140
RTOrd - 0010285-11.2016.5.18.0052	31/01/16	06/06/16	127
RTOrd - 0010286-93.2016.5.18.0052	31/01/16	14/06/16	135
RTOrd - 0010287-78.2016.5.18.0052	31/01/16	19/06/16	140
RTOrd - 0010288-63.2016.5.18.0052	31/01/16	14/06/16	135
RTOrd - 0010290-33.2016.5.18.0052	31/01/16	19/06/16	140
RTOrd - 0010291-18.2016.5.18.0052	31/01/16	19/06/16	140
RTOrd - 0010292-03.2016.5.18.0052	31/01/16	19/06/16	140
RTOrd - 0010293-85.2016.5.18.0052	31/01/16	19/06/16	140
RTOrd - 0010294-70.2016.5.18.0052	31/01/16	19/06/16	140
RTOrd - 0010295-55.2016.5.18.0052	31/01/16	19/06/16	140

Legenda:
Ajuiz. Data do Ajuizamento;
Enc. da Instrução: Data da conclusão para proferir sentença;
Prazo: Quantidade de dias decorridos do ajuizamento até o encerramento da instrução.

PRAZO MÉDIO ENTRE O AJUIZAMENTO E O ENCERRAMENTO DA INSTRUÇÃO - 2ª VARA DO TRABALHO DE ANÁPOLIS

2ª VARA DO TRABALHO DE ANÁPOLIS

ORDINÁRIO

Qtd	Prazo Médio
414	160,83

Nr. Processo	Ajuiz.	nc. Instruçã	Prazo
RTOrd - 0010296-40.2016.5.18.0052	31/01/16	22/06/16	143
RTOrd - 0010297-25.2016.5.18.0052	31/01/16	16/06/16	137
RTOrd - 0010298-10.2016.5.18.0052	01/02/16	17/06/16	137
RTOrd - 0010299-92.2016.5.18.0052	01/02/16	15/06/16	135
RTOrd - 0010302-47.2016.5.18.0052	02/02/16	19/06/16	138
RTOrd - 0010304-17.2016.5.18.0052	02/02/16	19/06/16	138
RTOrd - 0010305-02.2016.5.18.0052	02/02/16	19/06/16	138
RTOrd - 0010307-69.2016.5.18.0052	02/02/16	19/06/16	138
RTOrd - 0010309-39.2016.5.18.0052	02/02/16	19/06/16	138
RTOrd - 0010316-31.2016.5.18.0052	04/02/16	19/06/16	136
RTOrd - 0010317-16.2016.5.18.0052	04/02/16	19/06/16	136
RTOrd - 0010319-83.2016.5.18.0052	04/02/16	19/06/16	136
RTOrd - 0010320-68.2016.5.18.0052	04/02/16	09/06/16	126
RTOrd - 0010321-53.2016.5.18.0052	04/02/16	19/06/16	136
RTOrd - 0010322-38.2016.5.18.0052	04/02/16	09/06/16	126
RTOrd - 0010323-23.2016.5.18.0052	04/02/16	19/06/16	136
RTOrd - 0010324-08.2016.5.18.0052	04/02/16	19/06/16	136
RTOrd - 0010330-15.2016.5.18.0052	08/02/16	19/06/16	132
RTOrd - 0010336-22.2016.5.18.0052	08/02/16	19/06/16	132
RTOrd - 0010342-29.2016.5.18.0052	08/02/16	09/06/16	122
RTOrd - 0010343-14.2016.5.18.0052	08/02/16	14/06/16	127
RTOrd - 0010344-96.2016.5.18.0052	08/02/16	19/06/16	132
RTOrd - 0010345-81.2016.5.18.0052	08/02/16	14/06/16	127
RTOrd - 0010347-51.2016.5.18.0052	08/02/16	14/06/16	127
RTOrd - 0010351-88.2016.5.18.0052	09/02/16	09/06/16	121

Legenda:
Ajuiz. Data do Ajuizamento;
Enc. da Instrução: Data da conclusão para proferir sentença;
Prazo: Quantidade de dias decorridos do ajuizamento até o encerramento da instrução.

PRAZO MÉDIO ENTRE O AJUIZAMENTO E O ENCERRAMENTO DA INSTRUÇÃO - 2ª VARA DO TRABALHO DE ANÁPOLIS

2ª VARA DO TRABALHO DE ANÁPOLIS

ORDINÁRIO

Qtd	Prazo Médio
414	160,83

Nr. Processo	Ajuiz.	nc. Instruçã	Prazo
RTOrd - 0010352-73.2016.5.18.0052	09/02/16	09/06/16	121
RTOrd - 0010353-58.2016.5.18.0052	09/02/16	14/06/16	126
RTOrd - 0010354-43.2016.5.18.0052	09/02/16	14/06/16	126
RTOrd - 0010355-28.2016.5.18.0052	09/02/16	15/06/16	127
RTOrd - 0010356-13.2016.5.18.0052	09/02/16	15/06/16	127
RTOrd - 0010357-95.2016.5.18.0052	09/02/16	15/06/16	127
RTOrd - 0010359-65.2016.5.18.0052	09/02/16	19/06/16	131
RTOrd - 0010366-57.2016.5.18.0052	11/02/16	15/06/16	125
RTOrd - 0010368-27.2016.5.18.0052	11/02/16	09/06/16	119
RTOrd - 0010370-94.2016.5.18.0052	11/02/16	19/06/16	129
RTOrd - 0010373-49.2016.5.18.0052	11/02/16	19/06/16	129
RTOrd - 0010374-34.2016.5.18.0052	11/02/16	15/06/16	125
RTOrd - 0010376-04.2016.5.18.0052	11/02/16	16/06/16	126
RTOrd - 0010377-86.2016.5.18.0052	11/02/16	16/06/16	126
RTOrd - 0010379-56.2016.5.18.0052	11/02/16	16/06/16	126
RTOrd - 0010381-26.2016.5.18.0052	11/02/16	19/06/16	129
RTOrd - 0010382-11.2016.5.18.0052	11/02/16	16/06/16	126
RTOrd - 0010385-63.2016.5.18.0052	11/02/16	14/06/16	124
RTOrd - 0010386-48.2016.5.18.0052	11/02/16	14/06/16	124
RTOrd - 0010387-33.2016.5.18.0052	11/02/16	16/06/16	126
RTOrd - 0010387-67.2015.5.18.0052	04/04/15	13/06/16	436
RTOrd - 0010388-18.2016.5.18.0052	11/02/16	14/06/16	124
RTOrd - 0010400-32.2016.5.18.0052	17/02/16	06/06/16	110
RTOrd - 0010400-32.2016.5.18.0052	17/02/16	28/06/16	132
RTOrd - 0010403-84.2016.5.18.0052	17/02/16	10/06/16	114

Legenda:
Ajuiz. Data do Ajuizamento;
Enc. da Instrução: Data da conclusão para proferir sentença;
Prazo: Quantidade de dias decorridos do ajuizamento até o encerramento da instrução.

PRAZO MÉDIO ENTRE O AJUIZAMENTO E O ENCERRAMENTO DA INSTRUÇÃO - 2ª VARA DO TRABALHO DE ANÁPOLIS

2ª VARA DO TRABALHO DE ANÁPOLIS

ORDINÁRIO

Qtd	Prazo Médio
414	160,83

Nr. Processo	Ajuiz.	nc. Instruçã	Prazo
RTOrd - 0010406-39.2016.5.18.0052	18/02/16	15/06/16	118
RTOrd - 0010407-24.2016.5.18.0052	18/02/16	19/06/16	122
RTOrd - 0010428-97.2016.5.18.0052	24/02/16	16/06/16	113
RTOrd - 0010430-67.2016.5.18.0052	24/02/16	16/06/16	113
RTOrd - 0010432-37.2016.5.18.0052	24/02/16	19/06/16	116
RTOrd - 0010433-22.2016.5.18.0052	24/02/16	20/06/16	117
RTOrd - 0010435-89.2016.5.18.0052	25/02/16	16/06/16	112
RTOrd - 0010445-36.2016.5.18.0052	03/03/16	29/06/16	118
RTOrd - 0010446-21.2016.5.18.0052	03/03/16	30/06/16	119
RTOrd - 0010447-06.2016.5.18.0052	03/03/16	19/06/16	108
RTOrd - 0010451-43.2016.5.18.0052	03/03/16	09/06/16	98
RTOrd - 0010454-95.2016.5.18.0052	03/03/16	20/06/16	109
RTOrd - 0010455-17.2015.5.18.0052	20/04/15	02/06/16	409
RTOrd - 0010458-35.2016.5.18.0052	04/03/16	15/06/16	103
RTOrd - 0010459-20.2016.5.18.0052	04/03/16	19/06/16	107
RTOrd - 0010462-03.2015.5.18.0054	12/06/15	14/06/16	368
RTOrd - 0010466-12.2016.5.18.0052	06/03/16	16/06/16	102
RTOrd - 0010467-94.2016.5.18.0052	06/03/16	19/06/16	105
RTOrd - 0010468-79.2016.5.18.0052	06/03/16	20/06/16	106
RTOrd - 0010469-64.2016.5.18.0052	06/03/16	19/06/16	105
RTOrd - 0010474-86.2016.5.18.0052	07/03/16	19/06/16	104
RTOrd - 0010475-71.2016.5.18.0052	07/03/16	15/06/16	100
RTOrd - 0010476-56.2016.5.18.0052	07/03/16	20/06/16	105
RTOrd - 0010477-41.2016.5.18.0052	07/03/16	16/06/16	101
RTOrd - 0010480-93.2016.5.18.0052	07/03/16	20/06/16	105

Legenda:
Ajuiz. Data do Ajuizamento;
Enc. da Instrução: Data da conclusão para proferir sentença;
Prazo: Quantidade de dias decorridos do ajuizamento até o encerramento da instrução.

PRAZO MÉDIO ENTRE O AJUIZAMENTO E O ENCERRAMENTO DA INSTRUÇÃO - 2ª VARA DO TRABALHO DE ANÁPOLIS

2ª VARA DO TRABALHO DE ANÁPOLIS

ORDINÁRIO

Qtd	Prazo Médio
414	160,83

Nr. Processo	Ajuiz.	nc. Instruçã	Prazo
RTOrd - 0010481-78.2016.5.18.0052	07/03/16	19/06/16	104
RTOrd - 0010482-63.2016.5.18.0052	07/03/16	15/06/16	100
RTOrd - 0010486-03.2016.5.18.0052	07/03/16	19/06/16	104
RTOrd - 0010487-85.2016.5.18.0052	07/03/16	17/06/16	102
RTOrd - 0010495-62.2016.5.18.0052	08/03/16	06/06/16	90
RTOrd - 0010495-96.2015.5.18.0052	30/04/15	14/06/16	411
RTOrd - 0010518-08.2016.5.18.0052	16/03/16	20/06/16	96
RTOrd - 0010521-94.2015.5.18.0052	08/05/15	01/06/16	390
RTOrd - 0010538-96.2016.5.18.0052	18/03/16	15/06/16	89
RTOrd - 0010549-28.2016.5.18.0052	23/03/16	28/06/16	97
RTOrd - 0010557-39.2015.5.18.0052	15/05/15	08/06/16	390
RTOrd - 0010563-12.2016.5.18.0052	29/03/16	14/06/16	77
RTOrd - 0010563-12.2016.5.18.0052	29/03/16	28/06/16	91
RTOrd - 0010569-19.2016.5.18.0052	30/03/16	01/06/16	63
RTOrd - 0010569-19.2016.5.18.0052	30/03/16	14/06/16	76
RTOrd - 0010572-71.2016.5.18.0052	01/04/16	01/06/16	61
RTOrd - 0010587-40.2016.5.18.0052	08/04/16	14/06/16	67
RTOrd - 0010588-25.2016.5.18.0052	08/04/16	13/06/16	66
RTOrd - 0010588-25.2016.5.18.0052	08/04/16	30/06/16	83
RTOrd - 0010589-10.2016.5.18.0052	08/04/16	06/06/16	59
RTOrd - 0010593-47.2016.5.18.0052	13/04/16	08/06/16	56
RTOrd - 0010609-98.2016.5.18.0052	25/04/16	15/06/16	51
RTOrd - 0010632-78.2015.5.18.0052	02/06/15	22/06/16	386
RTOrd - 0010652-69.2015.5.18.0052	09/06/15	14/06/16	371
RTOrd - 0010652-69.2015.5.18.0052	09/06/15	28/06/16	385

Legenda:
Ajuiz. Data do Ajuizamento;
Enc. da Instrução: Data da conclusão para proferir sentença;
Prazo: Quantidade de dias decorridos do ajuizamento até o encerramento da instrução.

PRAZO MÉDIO ENTRE O AJUIZAMENTO E O ENCERRAMENTO DA INSTRUÇÃO - 2ª VARA DO TRABALHO DE ANÁPOLIS

2ª VARA DO TRABALHO DE ANÁPOLIS

ORDINÁRIO

Qtd	Prazo Médio
414	160,83

Nr. Processo	Ajuiz.	nc. Instruçã	Prazo
RTOrd - 0010653-20.2016.5.18.0052	11/05/16	27/06/16	47
RTOrd - 0010655-81.2016.5.18.0054	19/04/16	15/06/16	57
RTOrd - 0010660-12.2016.5.18.0052	12/05/16	28/06/16	47
RTOrd - 0010671-75.2015.5.18.0052	15/06/15	22/06/16	373
RTOrd - 0010671-75.2015.5.18.0052	15/06/15	29/06/16	380
RTOrd - 0010712-42.2015.5.18.0052	24/06/15	12/06/16	354
RTOrd - 0010730-66.2015.5.18.0051	07/07/15	20/06/16	349
RTOrd - 0010734-03.2015.5.18.0052	30/06/15	24/06/16	360
RTOrd - 0010734-03.2015.5.18.0052	30/06/15	29/06/16	365
RTOrd - 0010766-08.2015.5.18.0052	06/07/15	14/06/16	344
RTOrd - 0010784-29.2015.5.18.0052	09/07/15	01/06/16	328
RTOrd - 0010784-29.2015.5.18.0052	09/07/15	14/06/16	341
RTOrd - 0010792-06.2015.5.18.0052	13/07/15	24/06/16	347
RTOrd - 0010813-79.2015.5.18.0052	16/07/15	06/06/16	326
RTOrd - 0010813-79.2015.5.18.0052	16/07/15	29/06/16	349
RTOrd - 0010824-11.2015.5.18.0052	21/07/15	17/06/16	332
RTOrd - 0010968-82.2015.5.18.0052	24/08/15	24/06/16	305
RTOrd - 0010995-65.2015.5.18.0052	28/08/15	16/06/16	293
RTOrd - 0011047-61.2015.5.18.0052	10/09/15	12/06/16	276
RTOrd - 0011057-08.2015.5.18.0052	13/09/15	09/06/16	270
RTOrd - 0011057-08.2015.5.18.0052	13/09/15	28/06/16	289
RTOrd - 0011078-81.2015.5.18.0052	17/09/15	15/06/16	272
RTOrd - 0011079-66.2015.5.18.0052	17/09/15	01/06/16	258
RTOrd - 0011099-57.2015.5.18.0052	22/09/15	15/06/16	267
RTOrd - 0011099-57.2015.5.18.0052	22/09/15	28/06/16	280

Legenda:
Ajuiz. Data do Ajuizamento;
Enc. da Instrução: Data da conclusão para proferir sentença;
Prazo: Quantidade de dias decorridos do ajuizamento até o encerramento da instrução.

PRAZO MÉDIO ENTRE O AJUIZAMENTO E O ENCERRAMENTO DA INSTRUÇÃO - 2ª VARA DO TRABALHO DE ANÁPOLIS

2ª VARA DO TRABALHO DE ANÁPOLIS

ORDINÁRIO

Qtd	Prazo Médio
414	160,83

Nr. Processo	Ajuiz.	nc. Instruçã	Prazo
RTOrd - 0011115-11.2015.5.18.0052	23/09/15	14/06/16	265
RTOrd - 0011126-40.2015.5.18.0052	24/09/15	22/06/16	272
RTOrd - 0011140-24.2015.5.18.0052	29/09/15	29/06/16	274
RTOrd - 0011179-21.2015.5.18.0052	07/10/15	08/06/16	245
RTOrd - 0011191-35.2015.5.18.0052	10/10/15	16/06/16	250
RTOrd - 0011207-17.2014.5.18.0054	25/11/14	15/06/16	568
RTOrd - 0011249-38.2015.5.18.0052	23/10/15	14/06/16	235
RTOrd - 0011301-34.2015.5.18.0052	09/11/15	09/06/16	213
RTOrd - 0011357-67.2015.5.18.0052	19/11/15	10/06/16	204
RTOrd - 0011363-74.2015.5.18.0052	21/11/15	01/06/16	193
RTOrd - 0011367-14.2015.5.18.0052	23/11/15	03/06/16	193
RTOrd - 0011382-80.2015.5.18.0052	26/11/15	17/06/16	204
RTOrd - 0011403-56.2015.5.18.0052	30/11/15	24/06/16	207
RTOrd - 0011419-10.2015.5.18.0052	02/12/15	06/06/16	187
RTOrd - 0011419-10.2015.5.18.0052	02/12/15	28/06/16	209
RTOrd - 0011481-50.2015.5.18.0052	06/12/15	13/06/16	190
RTOrd - 0011513-55.2015.5.18.0052	11/12/15	14/06/16	186
RTOrd - 0011532-61.2015.5.18.0052	15/12/15	14/06/16	182
RTOrd - 0011533-46.2015.5.18.0052	15/12/15	18/06/16	186
RTOrd - 0011535-16.2015.5.18.0052	15/12/15	14/06/16	182
RTOrd - 0011537-83.2015.5.18.0052	15/12/15	16/06/16	184
RTOrd - 0011539-53.2015.5.18.0052	15/12/15	18/06/16	186
RTOrd - 0011543-90.2015.5.18.0052	15/12/15	09/06/16	177
RTOrd - 0011545-60.2015.5.18.0052	15/12/15	14/06/16	182
RTOrd - 0011548-15.2015.5.18.0052	15/12/15	18/06/16	186

Legenda:
Ajuiz. Data do Ajuizamento;
Enc. da Instrução: Data da conclusão para proferir sentença;
Prazo: Quantidade de dias decorridos do ajuizamento até o encerramento da instrução.

PRAZO MÉDIO ENTRE O AJUIZAMENTO E O ENCERRAMENTO DA INSTRUÇÃO - 2ª VARA DO TRABALHO DE ANÁPOLIS

2ª VARA DO TRABALHO DE ANÁPOLIS

ORDINÁRIO

Qtd	Prazo Médio
414	160,83

Nr. Processo	Ajuiz.	nc. Instruçã	Prazo
RTOrd - 0011549-97.2015.5.18.0052	15/12/15	19/06/16	187
RTOrd - 0011550-82.2015.5.18.0052	15/12/15	14/06/16	182
RTOrd - 0011551-67.2015.5.18.0052	15/12/15	14/06/16	182
RTOrd - 0011553-37.2015.5.18.0052	15/12/15	18/06/16	186
RTOrd - 0011554-22.2015.5.18.0052	15/12/15	14/06/16	182
RTOrd - 0011560-29.2015.5.18.0052	16/12/15	14/06/16	181
RTOrd - 0011563-81.2015.5.18.0052	17/12/15	14/06/16	180
RTOrd - 0011564-66.2015.5.18.0052	17/12/15	30/06/16	196
RTOrd - 0011569-88.2015.5.18.0052	18/12/15	15/06/16	180
RTOrd - 0011576-80.2015.5.18.0052	21/12/15	18/06/16	180
RTOrd - 0011577-65.2015.5.18.0052	21/12/15	09/06/16	171
RTOrd - 0011578-50.2015.5.18.0052	21/12/15	15/06/16	177
RTOrd - 0011582-87.2015.5.18.0052	21/12/15	14/06/16	176
RTOrd - 0011585-42.2015.5.18.0052	21/12/15	06/06/16	168
RTOrd - 0011587-12.2015.5.18.0052	21/12/15	20/06/16	182
RTOrd - 0011589-79.2015.5.18.0052	22/12/15	20/06/16	181
RTOrd - 0011590-64.2015.5.18.0052	22/12/15	14/06/16	175
RTOrd - 0011595-83.2015.5.18.0053	16/12/15	02/06/16	169
RTOrd - 0011595-83.2015.5.18.0053	16/12/15	16/06/16	183
RTOrd - 0011596-71.2015.5.18.0052	22/12/15	18/06/16	179
RTOrd - 0011599-26.2015.5.18.0052	22/12/15	06/06/16	167
RTOrd - 0011600-11.2015.5.18.0052	22/12/15	06/06/16	167
RTOrd - 0011603-63.2015.5.18.0052	22/12/15	06/06/16	167
RTOrd - 0011604-48.2015.5.18.0052	22/12/15	18/06/16	179
RTOrd - 0011606-18.2015.5.18.0052	23/12/15	06/06/16	166

Legenda:
Ajuiz. Data do Ajuizamento;
Enc. da Instrução: Data da conclusão para proferir sentença;
Prazo: Quantidade de dias decorridos do ajuizamento até o encerramento da instrução.

PRAZO MÉDIO ENTRE O AJUIZAMENTO E O ENCERRAMENTO DA INSTRUÇÃO - 2ª VARA DO TRABALHO DE ANÁPOLIS

2ª VARA DO TRABALHO DE ANÁPOLIS

ORDINÁRIO

Qtd	Prazo Médio
414	160,83

Nr. Processo	Ajuiz.	nc. Instruçã	Prazo
RTOrd - 0011607-03.2015.5.18.0052	23/12/15	18/06/16	178
RTOrd - 0011609-70.2015.5.18.0052	23/12/15	18/06/16	178
RTOrd - 0011611-40.2015.5.18.0052	23/12/15	15/06/16	175
RTOrd - 0011612-25.2015.5.18.0052	23/12/15	16/06/16	176
RTOrd - 0011615-77.2015.5.18.0052	28/12/15	09/06/16	164
RTOrd - 0011618-32.2015.5.18.0052	28/12/15	14/06/16	169
RTOrd - 0011619-17.2015.5.18.0052	28/12/15	09/06/16	164
RTOrd - 0011620-02.2015.5.18.0052	28/12/15	18/06/16	173
RTOrd - 0011621-84.2015.5.18.0052	28/12/15	09/06/16	164
RTOrd - 0011622-69.2015.5.18.0052	28/12/15	18/06/16	173
RTOrd - 0011625-24.2015.5.18.0052	28/12/15	06/06/16	161
RTOrd - 0011627-91.2015.5.18.0052	28/12/15	18/06/16	173
RTOrd - 0011628-76.2015.5.18.0052	28/12/15	06/06/16	161
RTOrd - 0011629-61.2015.5.18.0052	28/12/15	06/06/16	161
RTOrd - 0011630-46.2015.5.18.0052	28/12/15	09/06/16	164
RTOrd - 0011631-31.2015.5.18.0052	28/12/15	15/06/16	170
RTOrd - 0011633-98.2015.5.18.0052	28/12/15	09/06/16	164
RTOrd - 0011635-68.2015.5.18.0052	28/12/15	06/06/16	161
RTOrd - 0011637-38.2015.5.18.0052	28/12/15	09/06/16	164
RTOrd - 0011640-90.2015.5.18.0052	28/12/15	14/06/16	169
RTOrd - 0011641-75.2015.5.18.0052	28/12/15	16/06/16	171
RTOrd - 0011642-60.2015.5.18.0052	28/12/15	16/06/16	171
RTOrd - 0011645-15.2015.5.18.0052	28/12/15	14/06/16	169
RTOrd - 0011646-97.2015.5.18.0052	29/12/15	16/06/16	170
RTOrd - 0011647-82.2015.5.18.0052	29/12/15	06/06/16	160

Legenda:
Ajuiz. Data do Ajuizamento;
Enc. da Instrução: Data da conclusão para proferir sentença;
Prazo: Quantidade de dias decorridos do ajuizamento até o encerramento da instrução.

PRAZO MÉDIO ENTRE O AJUIZAMENTO E O ENCERRAMENTO DA INSTRUÇÃO - 2ª VARA DO TRABALHO DE ANÁPOLIS

2ª VARA DO TRABALHO DE ANÁPOLIS

ORDINÁRIO

Qtd	Prazo Médio
414	160,83

Nr. Processo	Ajuiz.	nc. Instruçã	Prazo
RTOrd - 0011648-67.2015.5.18.0052	29/12/15	14/06/16	168
RTOrd - 0011649-52.2015.5.18.0052	29/12/15	06/06/16	160
RTOrd - 0011652-07.2015.5.18.0052	29/12/15	14/06/16	168
RTOrd - 0011654-74.2015.5.18.0052	29/12/15	20/06/16	174
RTOrd - 0011656-44.2015.5.18.0052	29/12/15	15/06/16	169
RTOrd - 0011660-81.2015.5.18.0052	29/12/15	14/06/16	168
RTOrd - 0011661-66.2015.5.18.0052	29/12/15	16/06/16	170
RTOrd - 0011663-36.2015.5.18.0052	30/12/15	16/06/16	169
RTOrd - 0011827-64.2014.5.18.0010	25/05/15	02/06/16	374
RTOrd - 0011827-64.2014.5.18.0010	25/05/15	24/06/16	396

Legenda:
Ajuiz. Data do Ajuizamento;
Enc. da Instrução: Data da conclusão para proferir sentença;
Prazo: Quantidade de dias decorridos do ajuizamento até o encerramento da instrução.

PRAZO MÉDIO ENTRE O AJUIZAMENTO E O ENCERRAMENTO DA INSTRUÇÃO - 2ª VARA DO TRABALHO DE ANÁPOLIS

Data do encerramento da instrução entre 1/6/2016 e 30/6/2016 23:59:59

Sem magistrado

ORDINÁRIO

Qtd	Prazo Médio
414	160,83

Nr. Processo	Ajuiz.	nc. Instruçã	Prazo
ACP - 0010441-96.2016.5.18.0052	02/03/16	15/06/16	105
ConPag - 0010462-43.2014.5.18.0052	27/04/14	15/06/16	780
ConPag - 0010665-34.2016.5.18.0052	13/05/16	28/06/16	46
ConPag - 0010727-74.2016.5.18.0052	30/05/16	08/06/16	9
ConPag - 0010774-48.2016.5.18.0052	09/06/16	22/06/16	13
ConPag - 0010819-52.2016.5.18.0052	17/06/16	23/06/16	6
ET - 0010826-44.2016.5.18.0052	20/06/16	30/06/16	10
ET - 0010831-66.2016.5.18.0052	20/06/16	30/06/16	10
ET - 0011210-41.2015.5.18.0052	15/10/15	07/06/16	236
ET - 0011368-96.2015.5.18.0052	23/11/15	16/06/16	206
Pet - 0010510-31.2016.5.18.0052	15/03/16	16/06/16	93
Pet - 0010511-16.2016.5.18.0052	15/03/16	19/06/16	96
Pet - 0010512-98.2016.5.18.0052	15/03/16	20/06/16	97
Pet - 0010513-83.2016.5.18.0052	15/03/16	19/06/16	96
Pet - 0010532-89.2016.5.18.0052	17/03/16	16/06/16	91
Pet - 0010533-74.2016.5.18.0052	17/03/16	19/06/16	94
Pet - 0010535-44.2016.5.18.0052	17/03/16	20/06/16	95
Pet - 0010536-29.2016.5.18.0052	17/03/16	19/06/16	94
Pet - 0010553-65.2016.5.18.0052	28/03/16	19/06/16	83
Pet - 0010554-50.2016.5.18.0052	28/03/16	19/06/16	83
Pet - 0010555-35.2016.5.18.0052	28/03/16	14/06/16	78
Pet - 0010556-20.2016.5.18.0052	28/03/16	14/06/16	78

Legenda:
Ajuiz. Data do Ajuizamento;
Enc. da Instrução: Data da conclusão para proferir sentença;
Prazo: Quantidade de dias decorridos do ajuizamento até o encerramento da instrução.

PRAZO MÉDIO ENTRE O AJUIZAMENTO E O ENCERRAMENTO DA INSTRUÇÃO - 2ª VARA DO TRABALHO DE ANÁPOLIS

Sem magistrado

ORDINÁRIO

Qtd	Prazo Médio
414	160,83

Nr. Processo	Ajuiz.	nc. Instruçã	Prazo
Pet - 0010557-05.2016.5.18.0052	28/03/16	19/06/16	83
Pet - 0010558-87.2016.5.18.0052	28/03/16	14/06/16	78
Pet - 0010563-06.2016.5.18.0054	01/04/16	24/06/16	84
Pet - 0010563-06.2016.5.18.0054	01/04/16	30/06/16	90
Pet - 0010565-79.2016.5.18.0052	30/03/16	14/06/16	76
Pet - 0010584-85.2016.5.18.0052	07/04/16	24/06/16	78
Pet - 0010584-85.2016.5.18.0052	07/04/16	30/06/16	84
Pet - 0010596-02.2016.5.18.0052	13/04/16	24/06/16	72
Pet - 0010779-70.2016.5.18.0052	09/06/16	16/06/16	7
RTAlç - 0010500-84.2016.5.18.0052	11/03/16	08/06/16	89
RTAlç - 0010521-60.2016.5.18.0052	16/03/16	09/06/16	85
RTAlç - 0010521-60.2016.5.18.0052	16/03/16	29/06/16	105
RTOrd - 0010001-37.2015.5.18.0052	01/01/15	29/06/16	545
RTOrd - 0010002-85.2016.5.18.0052	03/01/16	15/06/16	164
RTOrd - 0010003-70.2016.5.18.0052	03/01/16	15/06/16	164
RTOrd - 0010005-40.2016.5.18.0052	03/01/16	16/06/16	165
RTOrd - 0010010-62.2016.5.18.0052	03/01/16	18/06/16	167
RTOrd - 0010014-02.2016.5.18.0052	03/01/16	18/06/16	167
RTOrd - 0010015-84.2016.5.18.0052	03/01/16	18/06/16	167
RTOrd - 0010016-69.2016.5.18.0052	03/01/16	14/06/16	163
RTOrd - 0010017-54.2016.5.18.0052	03/01/16	16/06/16	165
RTOrd - 0010021-91.2016.5.18.0052	04/01/16	30/06/16	178
RTOrd - 0010024-46.2016.5.18.0052	04/01/16	16/06/16	164
RTOrd - 0010025-31.2016.5.18.0052	04/01/16	15/06/16	163
RTOrd - 0010027-98.2016.5.18.0052	05/01/16	15/06/16	162

Legenda:
Ajuiz. Data do Ajuizamento;
Enc. da Instrução: Data da conclusão para proferir sentença;
Prazo: Quantidade de dias decorridos do ajuizamento até o encerramento da instrução.

PRAZO MÉDIO ENTRE O AJUIZAMENTO E O ENCERRAMENTO DA INSTRUÇÃO - 2ª VARA DO TRABALHO DE ANÁPOLIS

Sem magistrado

ORDINÁRIO

Qtd	Prazo Médio
414	160,83

Nr. Processo	Ajuiz.	nc. Instruçã	Prazo
RTOrd - 0010028-83.2016.5.18.0052	05/01/16	16/06/16	163
RTOrd - 0010029-68.2016.5.18.0052	05/01/16	18/06/16	165
RTOrd - 0010032-23.2016.5.18.0052	05/01/16	18/06/16	165
RTOrd - 0010035-75.2016.5.18.0052	06/01/16	14/06/16	160
RTOrd - 0010036-63.2016.5.18.0051	11/03/16	24/06/16	105
RTOrd - 0010040-97.2016.5.18.0052	07/01/16	01/06/16	146
RTOrd - 0010041-82.2016.5.18.0052	07/01/16	18/06/16	163
RTOrd - 0010043-52.2016.5.18.0052	07/01/16	18/06/16	163
RTOrd - 0010047-89.2016.5.18.0052	08/01/16	14/06/16	158
RTOrd - 0010048-74.2016.5.18.0052	08/01/16	14/06/16	158
RTOrd - 0010049-59.2016.5.18.0052	08/01/16	18/06/16	162
RTOrd - 0010050-44.2016.5.18.0052	08/01/16	14/06/16	158
RTOrd - 0010052-14.2016.5.18.0052	08/01/16	16/06/16	160
RTOrd - 0010054-81.2016.5.18.0052	08/01/16	16/06/16	160
RTOrd - 0010055-66.2016.5.18.0052	08/01/16	16/06/16	160
RTOrd - 0010056-51.2016.5.18.0052	08/01/16	18/06/16	162
RTOrd - 0010057-36.2016.5.18.0052	08/01/16	18/06/16	162
RTOrd - 0010058-21.2016.5.18.0052	08/01/16	18/06/16	162
RTOrd - 0010059-06.2016.5.18.0052	08/01/16	18/06/16	162
RTOrd - 0010060-88.2016.5.18.0052	08/01/16	20/06/16	164
RTOrd - 0010062-58.2016.5.18.0052	08/01/16	20/06/16	164
RTOrd - 0010063-43.2016.5.18.0052	08/01/16	16/06/16	160
RTOrd - 0010064-28.2016.5.18.0052	08/01/16	17/06/16	161
RTOrd - 0010065-13.2016.5.18.0052	08/01/16	16/06/16	160
RTOrd - 0010068-65.2016.5.18.0052	11/01/16	16/06/16	157

Legenda:
Ajuiz. Data do Ajuizamento;
Enc. da Instrução: Data da conclusão para proferir sentença;
Prazo: Quantidade de dias decorridos do ajuizamento até o encerramento da instrução.

PRAZO MÉDIO ENTRE O AJUIZAMENTO E O ENCERRAMENTO DA INSTRUÇÃO - 2ª VARA DO TRABALHO DE ANÁPOLIS

Sem magistrado

ORDINÁRIO

Qtd	Prazo Médio
414	160,83

Nr. Processo	Ajuiz.	nc. Instruçã	Prazo
RTOrd - 0010071-20.2016.5.18.0052	11/01/16	18/06/16	159
RTOrd - 0010072-05.2016.5.18.0052	11/01/16	18/06/16	159
RTOrd - 0010076-42.2016.5.18.0052	12/01/16	14/06/16	154
RTOrd - 0010077-27.2016.5.18.0052	12/01/16	20/06/16	160
RTOrd - 0010078-12.2016.5.18.0052	12/01/16	20/06/16	160
RTOrd - 0010085-04.2016.5.18.0052	13/01/16	14/06/16	153
RTOrd - 0010087-65.2016.5.18.0054	26/01/16	16/06/16	142
RTOrd - 0010087-71.2016.5.18.0052	13/01/16	18/06/16	157
RTOrd - 0010088-56.2016.5.18.0052	13/01/16	14/06/16	153
RTOrd - 0010089-41.2016.5.18.0052	13/01/16	18/06/16	157
RTOrd - 0010090-26.2016.5.18.0052	13/01/16	18/06/16	157
RTOrd - 0010091-11.2016.5.18.0052	13/01/16	18/06/16	157
RTOrd - 0010093-78.2016.5.18.0052	14/01/16	14/06/16	152
RTOrd - 0010095-48.2016.5.18.0052	14/01/16	18/06/16	156
RTOrd - 0010096-33.2016.5.18.0052	14/01/16	18/06/16	156
RTOrd - 0010097-18.2016.5.18.0052	14/01/16	15/06/16	153
RTOrd - 0010098-03.2016.5.18.0052	14/01/16	16/06/16	154
RTOrd - 0010099-85.2016.5.18.0052	14/01/16	16/06/16	154
RTOrd - 0010100-70.2016.5.18.0052	14/01/16	16/06/16	154
RTOrd - 0010101-55.2016.5.18.0052	14/01/16	14/06/16	152
RTOrd - 0010102-40.2016.5.18.0052	14/01/16	16/06/16	154
RTOrd - 0010103-25.2016.5.18.0052	14/01/16	15/06/16	153
RTOrd - 0010108-47.2016.5.18.0052	18/01/16	14/06/16	148
RTOrd - 0010109-32.2016.5.18.0052	18/01/16	15/06/16	149
RTOrd - 0010110-17.2016.5.18.0052	18/01/16	16/06/16	150

Legenda:
Ajuiz. Data do Ajuizamento;
Enc. da Instrução: Data da conclusão para proferir sentença;
Prazo: Quantidade de dias decorridos do ajuizamento até o encerramento da instrução.

PRAZO MÉDIO ENTRE O AJUIZAMENTO E O ENCERRAMENTO DA INSTRUÇÃO - 2ª VARA DO TRABALHO DE ANÁPOLIS

Sem magistrado

ORDINÁRIO

Qtd	Prazo Médio
414	160,83

Nr. Processo	Ajuiz.	nc. Instruçã	Prazo
RTOrd - 0010111-02.2016.5.18.0052	18/01/16	16/06/16	150
RTOrd - 0010112-84.2016.5.18.0052	18/01/16	18/06/16	152
RTOrd - 0010113-69.2016.5.18.0052	18/01/16	18/06/16	152
RTOrd - 0010114-54.2016.5.18.0052	18/01/16	18/06/16	152
RTOrd - 0010122-31.2016.5.18.0052	18/01/16	16/06/16	150
RTOrd - 0010124-98.2016.5.18.0052	18/01/16	09/06/16	143
RTOrd - 0010125-83.2016.5.18.0052	18/01/16	30/06/16	164
RTOrd - 0010126-68.2016.5.18.0052	18/01/16	15/06/16	149
RTOrd - 0010127-53.2016.5.18.0052	18/01/16	15/06/16	149
RTOrd - 0010128-38.2016.5.18.0052	18/01/16	18/06/16	152
RTOrd - 0010129-23.2016.5.18.0052	18/01/16	18/06/16	152
RTOrd - 0010131-90.2016.5.18.0052	18/01/16	14/06/16	148
RTOrd - 0010133-60.2016.5.18.0052	18/01/16	18/06/16	152
RTOrd - 0010134-45.2016.5.18.0052	18/01/16	18/06/16	152
RTOrd - 0010135-30.2016.5.18.0052	18/01/16	18/06/16	152
RTOrd - 0010136-15.2016.5.18.0052	18/01/16	16/06/16	150
RTOrd - 0010137-97.2016.5.18.0052	18/01/16	30/06/16	164
RTOrd - 0010138-82.2016.5.18.0052	18/01/16	15/06/16	149
RTOrd - 0010139-67.2016.5.18.0052	18/01/16	18/06/16	152
RTOrd - 0010140-52.2016.5.18.0052	19/01/16	15/06/16	148
RTOrd - 0010143-07.2016.5.18.0052	19/01/16	18/06/16	151
RTOrd - 0010144-89.2016.5.18.0052	19/01/16	18/06/16	151
RTOrd - 0010147-44.2016.5.18.0052	19/01/16	18/06/16	151
RTOrd - 0010148-29.2016.5.18.0052	19/01/16	18/06/16	151
RTOrd - 0010150-96.2016.5.18.0052	19/01/16	14/06/16	147

Legenda:
Ajuiz. Data do Ajuizamento;
Enc. da Instrução: Data da conclusão para proferir sentença;
Prazo: Quantidade de dias decorridos do ajuizamento até o encerramento da instrução.

PRAZO MÉDIO ENTRE O AJUIZAMENTO E O ENCERRAMENTO DA INSTRUÇÃO - 2ª VARA DO TRABALHO DE ANÁPOLIS

Sem magistrado

ORDINÁRIO

Qtd	Prazo Médio
414	160,83

Nr. Processo	Ajuiz.	nc. Instruçã	Prazo
RTOrd - 0010151-81.2016.5.18.0052	19/01/16	18/06/16	151
RTOrd - 0010153-51.2016.5.18.0052	19/01/16	18/06/16	151
RTOrd - 0010154-36.2016.5.18.0052	19/01/16	09/06/16	142
RTOrd - 0010155-21.2016.5.18.0052	19/01/16	15/06/16	148
RTOrd - 0010156-06.2016.5.18.0052	19/01/16	15/06/16	148
RTOrd - 0010159-58.2016.5.18.0052	19/01/16	09/06/16	142
RTOrd - 0010160-43.2016.5.18.0052	19/01/16	14/06/16	147
RTOrd - 0010161-28.2016.5.18.0052	19/01/16	18/06/16	151
RTOrd - 0010162-13.2016.5.18.0052	19/01/16	15/06/16	148
RTOrd - 0010163-95.2016.5.18.0052	19/01/16	18/06/16	151
RTOrd - 0010164-80.2016.5.18.0052	19/01/16	18/06/16	151
RTOrd - 0010165-65.2016.5.18.0052	19/01/16	18/06/16	151
RTOrd - 0010166-50.2016.5.18.0052	19/01/16	15/06/16	148
RTOrd - 0010168-20.2016.5.18.0052	19/01/16	18/06/16	151
RTOrd - 0010169-05.2016.5.18.0052	19/01/16	18/06/16	151
RTOrd - 0010170-87.2016.5.18.0052	19/01/16	18/06/16	151
RTOrd - 0010173-42.2016.5.18.0052	19/01/16	18/06/16	151
RTOrd - 0010174-27.2016.5.18.0052	19/01/16	18/06/16	151
RTOrd - 0010175-12.2016.5.18.0052	19/01/16	14/06/16	147
RTOrd - 0010178-64.2016.5.18.0052	19/01/16	14/06/16	147
RTOrd - 0010179-49.2016.5.18.0052	20/01/16	28/06/16	160
RTOrd - 0010180-34.2016.5.18.0052	20/01/16	14/06/16	146
RTOrd - 0010183-86.2016.5.18.0052	20/01/16	14/06/16	146
RTOrd - 0010184-71.2016.5.18.0052	20/01/16	14/06/16	146
RTOrd - 0010186-41.2016.5.18.0052	20/01/16	14/06/16	146

Legenda:
Ajuiz. Data do Ajuizamento;
Enc. da Instrução: Data da conclusão para proferir sentença;
Prazo: Quantidade de dias decorridos do ajuizamento até o encerramento da instrução.

PRAZO MÉDIO ENTRE O AJUIZAMENTO E O ENCERRAMENTO DA INSTRUÇÃO - 2ª VARA DO TRABALHO DE ANÁPOLIS

Sem magistrado

ORDINÁRIO

Qtd	Prazo Médio
414	160,83

Nr. Processo	Ajuiz.	nc. Instruçã	Prazo
RTOrd - 0010187-26.2016.5.18.0052	20/01/16	14/06/16	146
RTOrd - 0010188-11.2016.5.18.0052	20/01/16	14/06/16	146
RTOrd - 0010192-48.2016.5.18.0052	21/01/16	02/06/16	133
RTOrd - 0010192-48.2016.5.18.0052	21/01/16	23/06/16	154
RTOrd - 0010200-25.2016.5.18.0052	23/01/16	06/06/16	135
RTOrd - 0010201-10.2016.5.18.0052	23/01/16	06/06/16	135
RTOrd - 0010202-92.2016.5.18.0052	23/01/16	06/06/16	135
RTOrd - 0010203-77.2016.5.18.0052	23/01/16	14/06/16	143
RTOrd - 0010204-62.2016.5.18.0052	23/01/16	14/06/16	143
RTOrd - 0010206-32.2016.5.18.0052	23/01/16	15/06/16	144
RTOrd - 0010207-17.2016.5.18.0052	23/01/16	15/06/16	144
RTOrd - 0010208-02.2016.5.18.0052	23/01/16	15/06/16	144
RTOrd - 0010209-84.2016.5.18.0052	23/01/16	14/06/16	143
RTOrd - 0010210-69.2016.5.18.0052	23/01/16	14/06/16	143
RTOrd - 0010211-54.2016.5.18.0052	23/01/16	14/06/16	143
RTOrd - 0010212-39.2016.5.18.0052	23/01/16	15/06/16	144
RTOrd - 0010214-09.2016.5.18.0052	23/01/16	18/06/16	147
RTOrd - 0010216-76.2016.5.18.0052	23/01/16	18/06/16	147
RTOrd - 0010217-61.2016.5.18.0052	23/01/16	14/06/16	143
RTOrd - 0010218-46.2016.5.18.0052	23/01/16	18/06/16	147
RTOrd - 0010222-83.2016.5.18.0052	23/01/16	18/06/16	147
RTOrd - 0010224-53.2016.5.18.0052	23/01/16	18/06/16	147
RTOrd - 0010226-23.2016.5.18.0052	23/01/16	14/06/16	143
RTOrd - 0010227-08.2016.5.18.0052	23/01/16	18/06/16	147
RTOrd - 0010228-90.2016.5.18.0052	23/01/16	18/06/16	147

Legenda:
Ajuiz. Data do Ajuizamento;
Enc. da Instrução: Data da conclusão para proferir sentença;
Prazo: Quantidade de dias decorridos do ajuizamento até o encerramento da instrução.

PRAZO MÉDIO ENTRE O AJUIZAMENTO E O ENCERRAMENTO DA INSTRUÇÃO - 2ª VARA DO TRABALHO DE ANÁPOLIS

Sem magistrado

ORDINÁRIO

Qtd	Prazo Médio
414	160,83

Nr. Processo	Ajuiz.	nc. Instruçã	Prazo
RTOrd - 0010232-30.2016.5.18.0052	25/01/16	18/06/16	145
RTOrd - 0010234-97.2016.5.18.0052	25/01/16	18/06/16	145
RTOrd - 0010235-82.2016.5.18.0052	25/01/16	18/06/16	145
RTOrd - 0010236-67.2016.5.18.0052	25/01/16	18/06/16	145
RTOrd - 0010237-52.2016.5.18.0052	25/01/16	06/06/16	133
RTOrd - 0010238-37.2016.5.18.0052	25/01/16	18/06/16	145
RTOrd - 0010240-07.2016.5.18.0052	25/01/16	06/06/16	133
RTOrd - 0010241-89.2016.5.18.0052	25/01/16	20/06/16	147
RTOrd - 0010243-59.2016.5.18.0052	27/01/16	08/06/16	133
RTOrd - 0010245-29.2016.5.18.0052	28/01/16	18/06/16	142
RTOrd - 0010248-81.2016.5.18.0052	30/01/16	06/06/16	128
RTOrd - 0010249-66.2016.5.18.0052	30/01/16	06/06/16	128
RTOrd - 0010250-51.2016.5.18.0052	30/01/16	06/06/16	128
RTOrd - 0010251-36.2016.5.18.0052	30/01/16	06/06/16	128
RTOrd - 0010253-06.2016.5.18.0052	30/01/16	09/06/16	131
RTOrd - 0010253-40.2015.5.18.0052	05/03/15	08/06/16	461
RTOrd - 0010254-88.2016.5.18.0052	30/01/16	09/06/16	131
RTOrd - 0010256-58.2016.5.18.0052	30/01/16	06/06/16	128
RTOrd - 0010257-43.2016.5.18.0052	30/01/16	06/06/16	128
RTOrd - 0010258-28.2016.5.18.0052	30/01/16	06/06/16	128
RTOrd - 0010259-13.2016.5.18.0052	30/01/16	14/06/16	136
RTOrd - 0010262-65.2016.5.18.0052	30/01/16	16/06/16	138
RTOrd - 0010263-50.2016.5.18.0052	30/01/16	15/06/16	137
RTOrd - 0010264-35.2016.5.18.0052	30/01/16	22/06/16	144
RTOrd - 0010265-20.2016.5.18.0052	30/01/16	15/06/16	137

Legenda:
Ajuiz. Data do Ajuizamento;
Enc. da Instrução: Data da conclusão para proferir sentença;
Prazo: Quantidade de dias decorridos do ajuizamento até o encerramento da instrução.

PRAZO MÉDIO ENTRE O AJUIZAMENTO E O ENCERRAMENTO DA INSTRUÇÃO - 2ª VARA DO TRABALHO DE ANÁPOLIS

Sem magistrado

ORDINÁRIO

Qtd	Prazo Médio
414	160,83

Nr. Processo	Ajuiz.	nc. Instruçã	Prazo
RTOrd - 0010267-87.2016.5.18.0052	30/01/16	14/06/16	136
RTOrd - 0010268-72.2016.5.18.0052	30/01/16	18/06/16	140
RTOrd - 0010270-42.2016.5.18.0052	30/01/16	18/06/16	140
RTOrd - 0010271-27.2016.5.18.0052	31/01/16	14/06/16	135
RTOrd - 0010272-12.2016.5.18.0052	31/01/16	14/06/16	135
RTOrd - 0010273-94.2016.5.18.0052	31/01/16	18/06/16	139
RTOrd - 0010274-79.2016.5.18.0052	31/01/16	14/06/16	135
RTOrd - 0010275-64.2016.5.18.0052	31/01/16	14/06/16	135
RTOrd - 0010276-49.2016.5.18.0052	31/01/16	14/06/16	135
RTOrd - 0010277-34.2016.5.18.0052	31/01/16	14/06/16	135
RTOrd - 0010279-04.2016.5.18.0052	31/01/16	19/06/16	140
RTOrd - 0010280-86.2016.5.18.0052	31/01/16	14/06/16	135
RTOrd - 0010281-71.2016.5.18.0052	31/01/16	19/06/16	140
RTOrd - 0010283-41.2016.5.18.0052	31/01/16	19/06/16	140
RTOrd - 0010284-26.2016.5.18.0052	31/01/16	19/06/16	140
RTOrd - 0010285-11.2016.5.18.0052	31/01/16	06/06/16	127
RTOrd - 0010286-93.2016.5.18.0052	31/01/16	14/06/16	135
RTOrd - 0010287-78.2016.5.18.0052	31/01/16	19/06/16	140
RTOrd - 0010288-63.2016.5.18.0052	31/01/16	14/06/16	135
RTOrd - 0010290-33.2016.5.18.0052	31/01/16	19/06/16	140
RTOrd - 0010291-18.2016.5.18.0052	31/01/16	19/06/16	140
RTOrd - 0010292-03.2016.5.18.0052	31/01/16	19/06/16	140
RTOrd - 0010293-85.2016.5.18.0052	31/01/16	19/06/16	140
RTOrd - 0010294-70.2016.5.18.0052	31/01/16	19/06/16	140
RTOrd - 0010295-55.2016.5.18.0052	31/01/16	19/06/16	140

Legenda:
Ajuiz. Data do Ajuizamento;
Enc. da Instrução: Data da conclusão para proferir sentença;
Prazo: Quantidade de dias decorridos do ajuizamento até o encerramento da instrução.

PRAZO MÉDIO ENTRE O AJUIZAMENTO E O ENCERRAMENTO DA INSTRUÇÃO - 2ª VARA DO TRABALHO DE ANÁPOLIS

Sem magistrado

ORDINÁRIO

Qtd	Prazo Médio
414	160,83

Nr. Processo	Ajuiz.	nc. Instruçã	Prazo
RTOrd - 0010296-40.2016.5.18.0052	31/01/16	22/06/16	143
RTOrd - 0010297-25.2016.5.18.0052	31/01/16	16/06/16	137
RTOrd - 0010298-10.2016.5.18.0052	01/02/16	17/06/16	137
RTOrd - 0010299-92.2016.5.18.0052	01/02/16	15/06/16	135
RTOrd - 0010302-47.2016.5.18.0052	02/02/16	19/06/16	138
RTOrd - 0010304-17.2016.5.18.0052	02/02/16	19/06/16	138
RTOrd - 0010305-02.2016.5.18.0052	02/02/16	19/06/16	138
RTOrd - 0010307-69.2016.5.18.0052	02/02/16	19/06/16	138
RTOrd - 0010309-39.2016.5.18.0052	02/02/16	19/06/16	138
RTOrd - 0010316-31.2016.5.18.0052	04/02/16	19/06/16	136
RTOrd - 0010317-16.2016.5.18.0052	04/02/16	19/06/16	136
RTOrd - 0010319-83.2016.5.18.0052	04/02/16	19/06/16	136
RTOrd - 0010320-68.2016.5.18.0052	04/02/16	09/06/16	126
RTOrd - 0010321-53.2016.5.18.0052	04/02/16	19/06/16	136
RTOrd - 0010322-38.2016.5.18.0052	04/02/16	09/06/16	126
RTOrd - 0010323-23.2016.5.18.0052	04/02/16	19/06/16	136
RTOrd - 0010324-08.2016.5.18.0052	04/02/16	19/06/16	136
RTOrd - 0010330-15.2016.5.18.0052	08/02/16	19/06/16	132
RTOrd - 0010336-22.2016.5.18.0052	08/02/16	19/06/16	132
RTOrd - 0010342-29.2016.5.18.0052	08/02/16	09/06/16	122
RTOrd - 0010343-14.2016.5.18.0052	08/02/16	14/06/16	127
RTOrd - 0010344-96.2016.5.18.0052	08/02/16	19/06/16	132
RTOrd - 0010345-81.2016.5.18.0052	08/02/16	14/06/16	127
RTOrd - 0010347-51.2016.5.18.0052	08/02/16	14/06/16	127
RTOrd - 0010351-88.2016.5.18.0052	09/02/16	09/06/16	121

Legenda:
Ajuiz. Data do Ajuizamento;
Enc. da Instrução: Data da conclusão para proferir sentença;
Prazo: Quantidade de dias decorridos do ajuizamento até o encerramento da instrução.

PRAZO MÉDIO ENTRE O AJUIZAMENTO E O ENCERRAMENTO DA INSTRUÇÃO - 2ª VARA DO TRABALHO DE ANÁPOLIS

Sem magistrado

ORDINÁRIO

Qtd	Prazo Médio
414	160,83

Nr. Processo	Ajuiz.	nc. Instruçã	Prazo
RTOrd - 0010352-73.2016.5.18.0052	09/02/16	09/06/16	121
RTOrd - 0010353-58.2016.5.18.0052	09/02/16	14/06/16	126
RTOrd - 0010354-43.2016.5.18.0052	09/02/16	14/06/16	126
RTOrd - 0010355-28.2016.5.18.0052	09/02/16	15/06/16	127
RTOrd - 0010356-13.2016.5.18.0052	09/02/16	15/06/16	127
RTOrd - 0010357-95.2016.5.18.0052	09/02/16	15/06/16	127
RTOrd - 0010359-65.2016.5.18.0052	09/02/16	19/06/16	131
RTOrd - 0010366-57.2016.5.18.0052	11/02/16	15/06/16	125
RTOrd - 0010368-27.2016.5.18.0052	11/02/16	09/06/16	119
RTOrd - 0010370-94.2016.5.18.0052	11/02/16	19/06/16	129
RTOrd - 0010373-49.2016.5.18.0052	11/02/16	19/06/16	129
RTOrd - 0010374-34.2016.5.18.0052	11/02/16	15/06/16	125
RTOrd - 0010376-04.2016.5.18.0052	11/02/16	16/06/16	126
RTOrd - 0010377-86.2016.5.18.0052	11/02/16	16/06/16	126
RTOrd - 0010379-56.2016.5.18.0052	11/02/16	16/06/16	126
RTOrd - 0010381-26.2016.5.18.0052	11/02/16	19/06/16	129
RTOrd - 0010382-11.2016.5.18.0052	11/02/16	16/06/16	126
RTOrd - 0010385-63.2016.5.18.0052	11/02/16	14/06/16	124
RTOrd - 0010386-48.2016.5.18.0052	11/02/16	14/06/16	124
RTOrd - 0010387-33.2016.5.18.0052	11/02/16	16/06/16	126
RTOrd - 0010387-67.2015.5.18.0052	04/04/15	13/06/16	436
RTOrd - 0010388-18.2016.5.18.0052	11/02/16	14/06/16	124
RTOrd - 0010400-32.2016.5.18.0052	17/02/16	06/06/16	110
RTOrd - 0010400-32.2016.5.18.0052	17/02/16	28/06/16	132
RTOrd - 0010403-84.2016.5.18.0052	17/02/16	10/06/16	114

Legenda:
Ajuiz. Data do Ajuizamento;
Enc. da Instrução: Data da conclusão para proferir sentença;
Prazo: Quantidade de dias decorridos do ajuizamento até o encerramento da instrução.

PRAZO MÉDIO ENTRE O AJUIZAMENTO E O ENCERRAMENTO DA INSTRUÇÃO - 2ª VARA DO TRABALHO DE ANÁPOLIS

Sem magistrado

ORDINÁRIO

Qtd	Prazo Médio
414	160,83

Nr. Processo	Ajuiz.	nc. Instruçã	Prazo
RTOrd - 0010406-39.2016.5.18.0052	18/02/16	15/06/16	118
RTOrd - 0010407-24.2016.5.18.0052	18/02/16	19/06/16	122
RTOrd - 0010428-97.2016.5.18.0052	24/02/16	16/06/16	113
RTOrd - 0010430-67.2016.5.18.0052	24/02/16	16/06/16	113
RTOrd - 0010432-37.2016.5.18.0052	24/02/16	19/06/16	116
RTOrd - 0010433-22.2016.5.18.0052	24/02/16	20/06/16	117
RTOrd - 0010435-89.2016.5.18.0052	25/02/16	16/06/16	112
RTOrd - 0010445-36.2016.5.18.0052	03/03/16	29/06/16	118
RTOrd - 0010446-21.2016.5.18.0052	03/03/16	30/06/16	119
RTOrd - 0010447-06.2016.5.18.0052	03/03/16	19/06/16	108
RTOrd - 0010451-43.2016.5.18.0052	03/03/16	09/06/16	98
RTOrd - 0010454-95.2016.5.18.0052	03/03/16	20/06/16	109
RTOrd - 0010455-17.2015.5.18.0052	20/04/15	02/06/16	409
RTOrd - 0010458-35.2016.5.18.0052	04/03/16	15/06/16	103
RTOrd - 0010459-20.2016.5.18.0052	04/03/16	19/06/16	107
RTOrd - 0010462-03.2015.5.18.0054	12/06/15	14/06/16	368
RTOrd - 0010466-12.2016.5.18.0052	06/03/16	16/06/16	102
RTOrd - 0010467-94.2016.5.18.0052	06/03/16	19/06/16	105
RTOrd - 0010468-79.2016.5.18.0052	06/03/16	20/06/16	106
RTOrd - 0010469-64.2016.5.18.0052	06/03/16	19/06/16	105
RTOrd - 0010474-86.2016.5.18.0052	07/03/16	19/06/16	104
RTOrd - 0010475-71.2016.5.18.0052	07/03/16	15/06/16	100
RTOrd - 0010476-56.2016.5.18.0052	07/03/16	20/06/16	105
RTOrd - 0010477-41.2016.5.18.0052	07/03/16	16/06/16	101
RTOrd - 0010480-93.2016.5.18.0052	07/03/16	20/06/16	105

Legenda:
Ajuiz. Data do Ajuizamento;
Enc. da Instrução: Data da conclusão para proferir sentença;
Prazo: Quantidade de dias decorridos do ajuizamento até o encerramento da instrução.

PRAZO MÉDIO ENTRE O AJUIZAMENTO E O ENCERRAMENTO DA INSTRUÇÃO - 2ª VARA DO TRABALHO DE ANÁPOLIS

Sem magistrado

ORDINÁRIO

Qtd	Prazo Médio
414	160,83

Nr. Processo	Ajuiz.	nc. Instruçã	Prazo
RTOrd - 0010481-78.2016.5.18.0052	07/03/16	19/06/16	104
RTOrd - 0010482-63.2016.5.18.0052	07/03/16	15/06/16	100
RTOrd - 0010486-03.2016.5.18.0052	07/03/16	19/06/16	104
RTOrd - 0010487-85.2016.5.18.0052	07/03/16	17/06/16	102
RTOrd - 0010495-62.2016.5.18.0052	08/03/16	06/06/16	90
RTOrd - 0010495-96.2015.5.18.0052	30/04/15	14/06/16	411
RTOrd - 0010518-08.2016.5.18.0052	16/03/16	20/06/16	96
RTOrd - 0010521-94.2015.5.18.0052	08/05/15	01/06/16	390
RTOrd - 0010538-96.2016.5.18.0052	18/03/16	15/06/16	89
RTOrd - 0010549-28.2016.5.18.0052	23/03/16	28/06/16	97
RTOrd - 0010557-39.2015.5.18.0052	15/05/15	08/06/16	390
RTOrd - 0010563-12.2016.5.18.0052	29/03/16	14/06/16	77
RTOrd - 0010563-12.2016.5.18.0052	29/03/16	28/06/16	91
RTOrd - 0010569-19.2016.5.18.0052	30/03/16	01/06/16	63
RTOrd - 0010569-19.2016.5.18.0052	30/03/16	14/06/16	76
RTOrd - 0010572-71.2016.5.18.0052	01/04/16	01/06/16	61
RTOrd - 0010587-40.2016.5.18.0052	08/04/16	14/06/16	67
RTOrd - 0010588-25.2016.5.18.0052	08/04/16	13/06/16	66
RTOrd - 0010588-25.2016.5.18.0052	08/04/16	30/06/16	83
RTOrd - 0010589-10.2016.5.18.0052	08/04/16	06/06/16	59
RTOrd - 0010593-47.2016.5.18.0052	13/04/16	08/06/16	56
RTOrd - 0010609-98.2016.5.18.0052	25/04/16	15/06/16	51
RTOrd - 0010632-78.2015.5.18.0052	02/06/15	22/06/16	386
RTOrd - 0010652-69.2015.5.18.0052	09/06/15	14/06/16	371
RTOrd - 0010652-69.2015.5.18.0052	09/06/15	28/06/16	385

Legenda:
Ajuiz. Data do Ajuizamento;
Enc. da Instrução: Data da conclusão para proferir sentença;
Prazo: Quantidade de dias decorridos do ajuizamento até o encerramento da instrução.

PRAZO MÉDIO ENTRE O AJUIZAMENTO E O ENCERRAMENTO DA INSTRUÇÃO - 2ª VARA DO TRABALHO DE ANÁPOLIS

Sem magistrado

ORDINÁRIO

Qtd	Prazo Médio
414	160,83

Nr. Processo	Ajuiz.	nc. Instruçã	Prazo
RTOrd - 0010653-20.2016.5.18.0052	11/05/16	27/06/16	47
RTOrd - 0010655-81.2016.5.18.0054	19/04/16	15/06/16	57
RTOrd - 0010660-12.2016.5.18.0052	12/05/16	28/06/16	47
RTOrd - 0010671-75.2015.5.18.0052	15/06/15	22/06/16	373
RTOrd - 0010671-75.2015.5.18.0052	15/06/15	29/06/16	380
RTOrd - 0010712-42.2015.5.18.0052	24/06/15	12/06/16	354
RTOrd - 0010730-66.2015.5.18.0051	07/07/15	20/06/16	349
RTOrd - 0010734-03.2015.5.18.0052	30/06/15	24/06/16	360
RTOrd - 0010734-03.2015.5.18.0052	30/06/15	29/06/16	365
RTOrd - 0010766-08.2015.5.18.0052	06/07/15	14/06/16	344
RTOrd - 0010784-29.2015.5.18.0052	09/07/15	01/06/16	328
RTOrd - 0010784-29.2015.5.18.0052	09/07/15	14/06/16	341
RTOrd - 0010792-06.2015.5.18.0052	13/07/15	24/06/16	347
RTOrd - 0010813-79.2015.5.18.0052	16/07/15	06/06/16	326
RTOrd - 0010813-79.2015.5.18.0052	16/07/15	29/06/16	349
RTOrd - 0010824-11.2015.5.18.0052	21/07/15	17/06/16	332
RTOrd - 0010968-82.2015.5.18.0052	24/08/15	24/06/16	305
RTOrd - 0010995-65.2015.5.18.0052	28/08/15	16/06/16	293
RTOrd - 0011047-61.2015.5.18.0052	10/09/15	12/06/16	276
RTOrd - 0011057-08.2015.5.18.0052	13/09/15	09/06/16	270
RTOrd - 0011057-08.2015.5.18.0052	13/09/15	28/06/16	289
RTOrd - 0011078-81.2015.5.18.0052	17/09/15	15/06/16	272
RTOrd - 0011079-66.2015.5.18.0052	17/09/15	01/06/16	258
RTOrd - 0011099-57.2015.5.18.0052	22/09/15	15/06/16	267
RTOrd - 0011099-57.2015.5.18.0052	22/09/15	28/06/16	280

Legenda:
Ajuiz. Data do Ajuizamento;
Enc. da Instrução: Data da conclusão para proferir sentença;
Prazo: Quantidade de dias decorridos do ajuizamento até o encerramento da instrução.

PRAZO MÉDIO ENTRE O AJUIZAMENTO E O ENCERRAMENTO DA INSTRUÇÃO - 2ª VARA DO TRABALHO DE ANÁPOLIS

Sem magistrado

ORDINÁRIO

Qtd	Prazo Médio
414	160,83

Nr. Processo	Ajuiz.	nc. Instruçã	Prazo
RTOrd - 0011115-11.2015.5.18.0052	23/09/15	14/06/16	265
RTOrd - 0011126-40.2015.5.18.0052	24/09/15	22/06/16	272
RTOrd - 0011140-24.2015.5.18.0052	29/09/15	29/06/16	274
RTOrd - 0011179-21.2015.5.18.0052	07/10/15	08/06/16	245
RTOrd - 0011191-35.2015.5.18.0052	10/10/15	16/06/16	250
RTOrd - 0011207-17.2014.5.18.0054	25/11/14	15/06/16	568
RTOrd - 0011249-38.2015.5.18.0052	23/10/15	14/06/16	235
RTOrd - 0011301-34.2015.5.18.0052	09/11/15	09/06/16	213
RTOrd - 0011357-67.2015.5.18.0052	19/11/15	10/06/16	204
RTOrd - 0011363-74.2015.5.18.0052	21/11/15	01/06/16	193
RTOrd - 0011367-14.2015.5.18.0052	23/11/15	03/06/16	193
RTOrd - 0011382-80.2015.5.18.0052	26/11/15	17/06/16	204
RTOrd - 0011403-56.2015.5.18.0052	30/11/15	24/06/16	207
RTOrd - 0011419-10.2015.5.18.0052	02/12/15	06/06/16	187
RTOrd - 0011419-10.2015.5.18.0052	02/12/15	28/06/16	209
RTOrd - 0011481-50.2015.5.18.0052	06/12/15	13/06/16	190
RTOrd - 0011513-55.2015.5.18.0052	11/12/15	14/06/16	186
RTOrd - 0011532-61.2015.5.18.0052	15/12/15	14/06/16	182
RTOrd - 0011533-46.2015.5.18.0052	15/12/15	18/06/16	186
RTOrd - 0011535-16.2015.5.18.0052	15/12/15	14/06/16	182
RTOrd - 0011537-83.2015.5.18.0052	15/12/15	16/06/16	184
RTOrd - 0011539-53.2015.5.18.0052	15/12/15	18/06/16	186
RTOrd - 0011543-90.2015.5.18.0052	15/12/15	09/06/16	177
RTOrd - 0011545-60.2015.5.18.0052	15/12/15	14/06/16	182
RTOrd - 0011548-15.2015.5.18.0052	15/12/15	18/06/16	186

Legenda:
Ajuiz. Data do Ajuizamento;
Enc. da Instrução: Data da conclusão para proferir sentença;
Prazo: Quantidade de dias decorridos do ajuizamento até o encerramento da instrução.

PRAZO MÉDIO ENTRE O AJUIZAMENTO E O ENCERRAMENTO DA INSTRUÇÃO - 2ª VARA DO TRABALHO DE ANÁPOLIS

Sem magistrado

ORDINÁRIO

Qtd	Prazo Médio
414	160,83

Nr. Processo	Ajuiz.	nc. Instruçã	Prazo
RTOrd - 0011549-97.2015.5.18.0052	15/12/15	19/06/16	187
RTOrd - 0011550-82.2015.5.18.0052	15/12/15	14/06/16	182
RTOrd - 0011551-67.2015.5.18.0052	15/12/15	14/06/16	182
RTOrd - 0011553-37.2015.5.18.0052	15/12/15	18/06/16	186
RTOrd - 0011554-22.2015.5.18.0052	15/12/15	14/06/16	182
RTOrd - 0011560-29.2015.5.18.0052	16/12/15	14/06/16	181
RTOrd - 0011563-81.2015.5.18.0052	17/12/15	14/06/16	180
RTOrd - 0011564-66.2015.5.18.0052	17/12/15	30/06/16	196
RTOrd - 0011569-88.2015.5.18.0052	18/12/15	15/06/16	180
RTOrd - 0011576-80.2015.5.18.0052	21/12/15	18/06/16	180
RTOrd - 0011577-65.2015.5.18.0052	21/12/15	09/06/16	171
RTOrd - 0011578-50.2015.5.18.0052	21/12/15	15/06/16	177
RTOrd - 0011582-87.2015.5.18.0052	21/12/15	14/06/16	176
RTOrd - 0011585-42.2015.5.18.0052	21/12/15	06/06/16	168
RTOrd - 0011587-12.2015.5.18.0052	21/12/15	20/06/16	182
RTOrd - 0011589-79.2015.5.18.0052	22/12/15	20/06/16	181
RTOrd - 0011590-64.2015.5.18.0052	22/12/15	14/06/16	175
RTOrd - 0011595-83.2015.5.18.0053	16/12/15	02/06/16	169
RTOrd - 0011595-83.2015.5.18.0053	16/12/15	16/06/16	183
RTOrd - 0011596-71.2015.5.18.0052	22/12/15	18/06/16	179
RTOrd - 0011599-26.2015.5.18.0052	22/12/15	06/06/16	167
RTOrd - 0011600-11.2015.5.18.0052	22/12/15	06/06/16	167
RTOrd - 0011603-63.2015.5.18.0052	22/12/15	06/06/16	167
RTOrd - 0011604-48.2015.5.18.0052	22/12/15	18/06/16	179
RTOrd - 0011606-18.2015.5.18.0052	23/12/15	06/06/16	166

Legenda:
Ajuiz. Data do Ajuizamento;
Enc. da Instrução: Data da conclusão para proferir sentença;
Prazo: Quantidade de dias decorridos do ajuizamento até o encerramento da instrução.

PRAZO MÉDIO ENTRE O AJUIZAMENTO E O ENCERRAMENTO DA INSTRUÇÃO - 2ª VARA DO TRABALHO DE ANÁPOLIS

Sem magistrado

ORDINÁRIO

Qtd	Prazo Médio
414	160,83

Nr. Processo	Ajuiz.	nc. Instruçã	Prazo
RTOrd - 0011607-03.2015.5.18.0052	23/12/15	18/06/16	178
RTOrd - 0011609-70.2015.5.18.0052	23/12/15	18/06/16	178
RTOrd - 0011611-40.2015.5.18.0052	23/12/15	15/06/16	175
RTOrd - 0011612-25.2015.5.18.0052	23/12/15	16/06/16	176
RTOrd - 0011615-77.2015.5.18.0052	28/12/15	09/06/16	164
RTOrd - 0011618-32.2015.5.18.0052	28/12/15	14/06/16	169
RTOrd - 0011619-17.2015.5.18.0052	28/12/15	09/06/16	164
RTOrd - 0011620-02.2015.5.18.0052	28/12/15	18/06/16	173
RTOrd - 0011621-84.2015.5.18.0052	28/12/15	09/06/16	164
RTOrd - 0011622-69.2015.5.18.0052	28/12/15	18/06/16	173
RTOrd - 0011625-24.2015.5.18.0052	28/12/15	06/06/16	161
RTOrd - 0011627-91.2015.5.18.0052	28/12/15	18/06/16	173
RTOrd - 0011628-76.2015.5.18.0052	28/12/15	06/06/16	161
RTOrd - 0011629-61.2015.5.18.0052	28/12/15	06/06/16	161
RTOrd - 0011630-46.2015.5.18.0052	28/12/15	09/06/16	164
RTOrd - 0011631-31.2015.5.18.0052	28/12/15	15/06/16	170
RTOrd - 0011633-98.2015.5.18.0052	28/12/15	09/06/16	164
RTOrd - 0011635-68.2015.5.18.0052	28/12/15	06/06/16	161
RTOrd - 0011637-38.2015.5.18.0052	28/12/15	09/06/16	164
RTOrd - 0011640-90.2015.5.18.0052	28/12/15	14/06/16	169
RTOrd - 0011641-75.2015.5.18.0052	28/12/15	16/06/16	171
RTOrd - 0011642-60.2015.5.18.0052	28/12/15	16/06/16	171
RTOrd - 0011645-15.2015.5.18.0052	28/12/15	14/06/16	169
RTOrd - 0011646-97.2015.5.18.0052	29/12/15	16/06/16	170
RTOrd - 0011647-82.2015.5.18.0052	29/12/15	06/06/16	160

Legenda:
Ajuiz. Data do Ajuizamento;
Enc. da Instrução: Data da conclusão para proferir sentença;
Prazo: Quantidade de dias decorridos do ajuizamento até o encerramento da instrução.

PRAZO MÉDIO ENTRE O AJUIZAMENTO E O ENCERRAMENTO DA INSTRUÇÃO - 2ª VARA DO TRABALHO DE ANÁPOLIS

Sem magistrado

ORDINÁRIO

Qtd	Prazo Médio
414	160,83

Nr. Processo	Ajuiz.	nc. Instruçã	Prazo
RTOrd - 0011648-67.2015.5.18.0052	29/12/15	14/06/16	168
RTOrd - 0011649-52.2015.5.18.0052	29/12/15	06/06/16	160
RTOrd - 0011652-07.2015.5.18.0052	29/12/15	14/06/16	168
RTOrd - 0011654-74.2015.5.18.0052	29/12/15	20/06/16	174
RTOrd - 0011656-44.2015.5.18.0052	29/12/15	15/06/16	169
RTOrd - 0011660-81.2015.5.18.0052	29/12/15	14/06/16	168
RTOrd - 0011661-66.2015.5.18.0052	29/12/15	16/06/16	170
RTOrd - 0011663-36.2015.5.18.0052	30/12/15	16/06/16	169
RTOrd - 0011827-64.2014.5.18.0010	25/05/15	02/06/16	374
RTOrd - 0011827-64.2014.5.18.0010	25/05/15	24/06/16	396

Legenda:
Ajuiz. Data do Ajuizamento;
Enc. da Instrução: Data da conclusão para proferir sentença;
Prazo: Quantidade de dias decorridos do ajuizamento até o encerramento da instrução.