Conceituação

Tema	Prazos Processuais
Relatórios	Evolução Histórica Comparativo por VT Comparativo por Grupo Por Grupo Por VT Por Processo Por Magistrado
Resumo	Apresenta o prazo médio desde o ajuizamento da ação até o encerramento da instrução.
Descrição	O prazo médio é obtido calculando-se a quantidade de dias decorridos desde o ajuizamento até o encerramento da instrução. Os dados são extraídos baseando-se nos itens do e-Gestão: 267 e 90267 - Do ajuizamento da ação até o encerramento da instrução na fase de conhecimento – rito sumaríssimo; 268 e 90268 – Do ajuizamento da ação até o encerramento da instrução na fase de conhecimento – exceto rito sumaríssimo (ordinário)
Origem da informação	e-Gestão
Critérios e transformações	Coletado do e-Gestão, consolidado, otimizado e classificado para análise.
Análises possíveis	Prazo médio entre o ajuizamento da ação e o encerramento da instrução, detalhado de forma Geral, Por grupo, por VT, Por Processo e Por Magistrado.

EVOLUÇÃO HISTÓRICA DOS PRAZOS PROCESSUAIS ENTRE O AJUIZAMENTO E O ENCERRAMENTO DA INSTRUÇÃO - VARA DO TRABALHO DE JATAÍ

Data do encerramento da instrução entre 1/6/2016 e 30/6/2016 23:59:59

Rito	Qtd	Prazo Médio
ORDINÁRIO	73	212,9
SUMARÍSSIMO	69	100,06
Total/Média	**142**	**158,07**

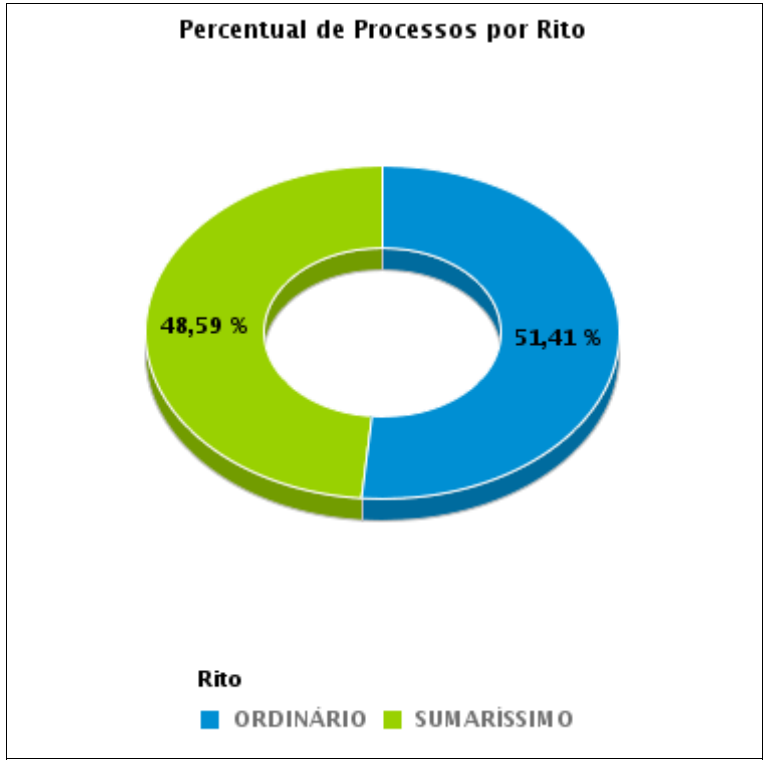

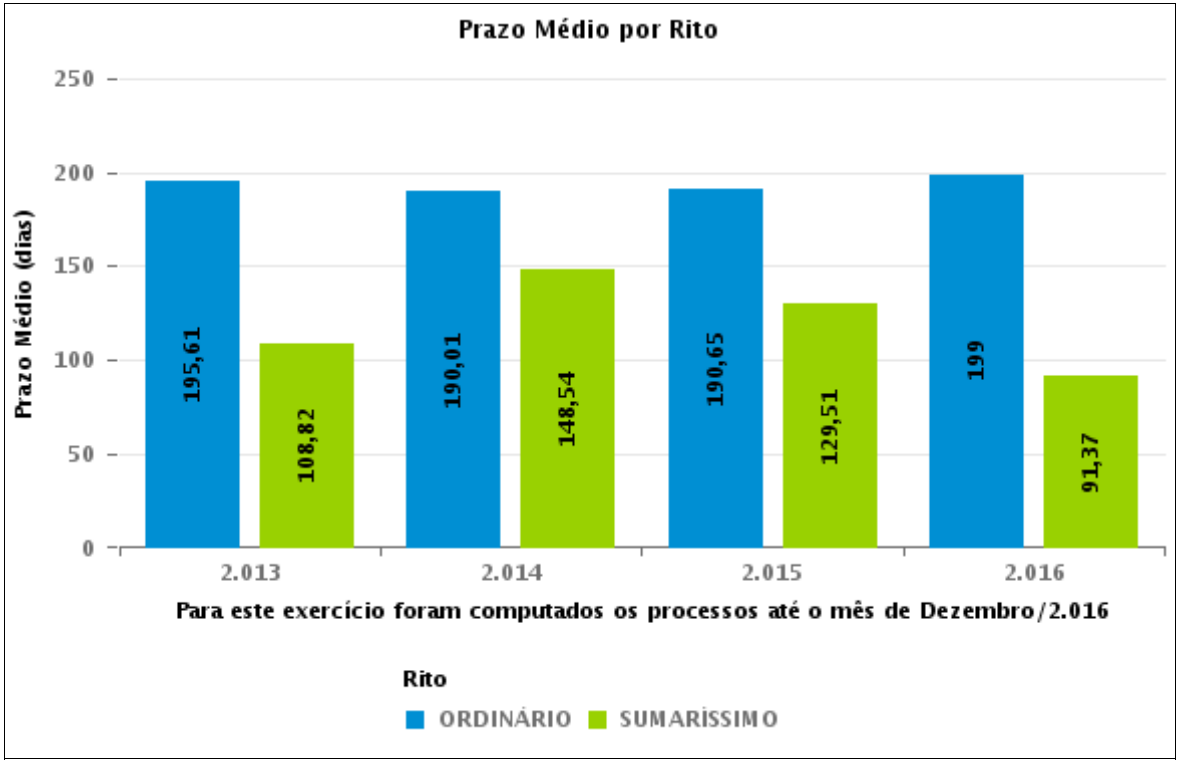

COMPARATIVO DO PRAZO MÉDIO ENTRE O AJUIZAMENTO E O ENCERRAMENTO DA INSTRUÇÃO - VARA DO TRABALHO DE JATAÍ

Data do encerramento da instrução entre 1/6/2016 e 30/6/2016 23:59:59

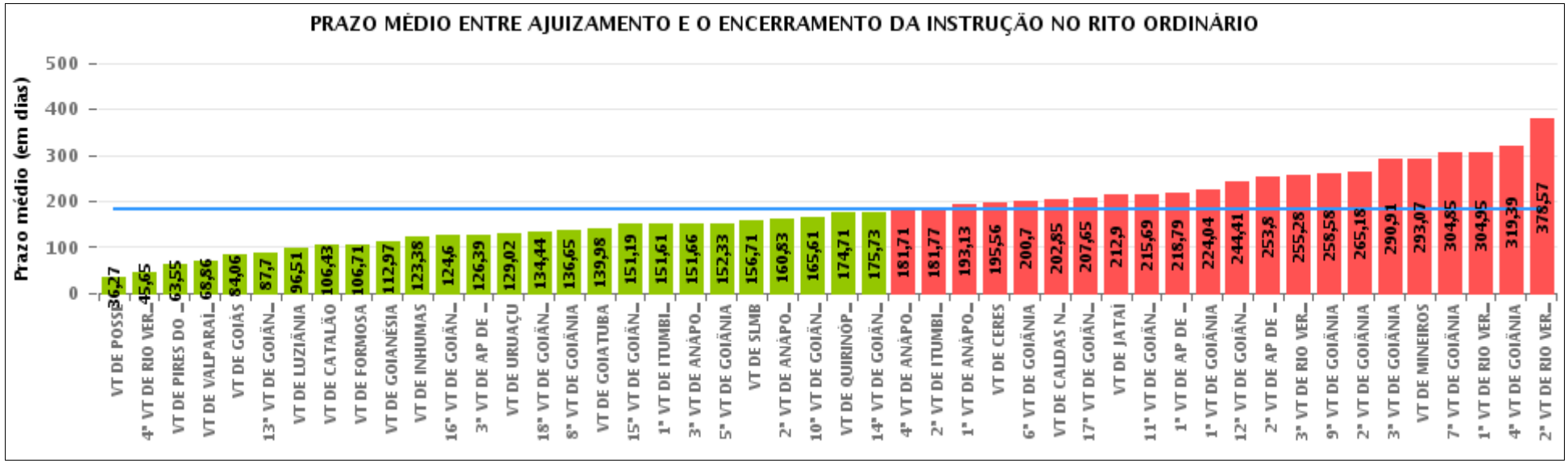

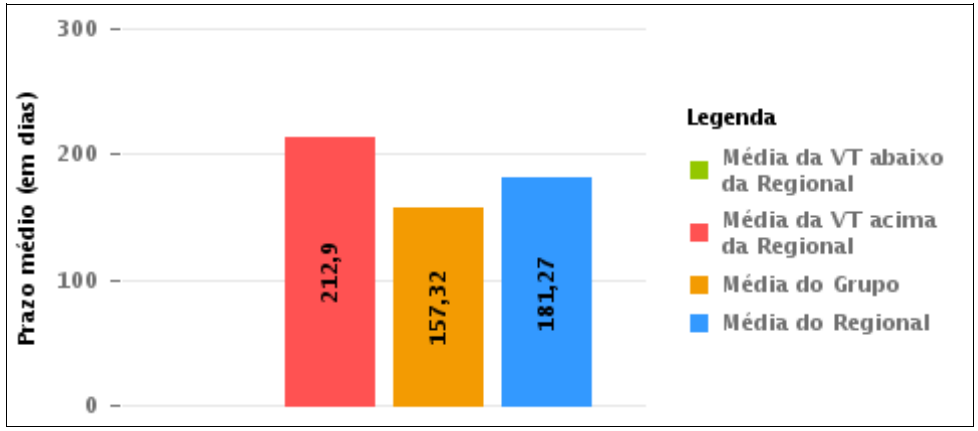

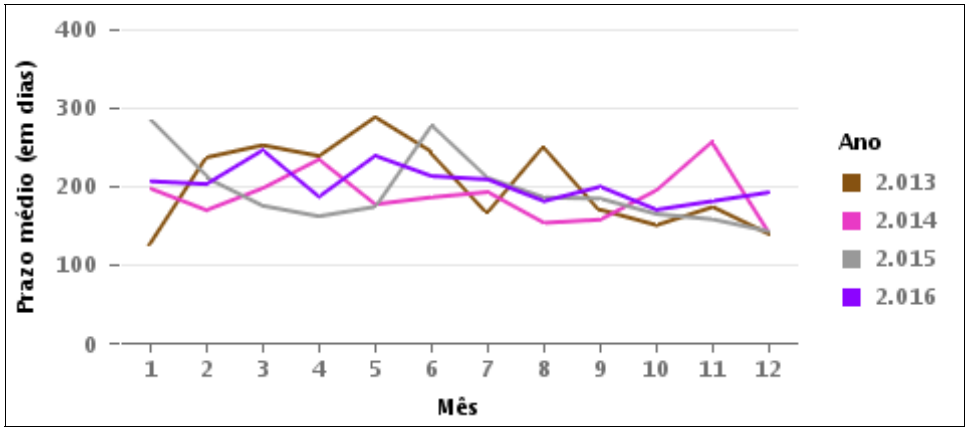

COMPARATIVO DO PRAZO MÉDIO ENTRE O AJUIZAMENTO E O ENCERRAMENTO DA INSTRUÇÃO ENTRE AS VARAS DO GRUPO

Data do encerramento da instrução entre 1/6/2016 e 30/6/2016 23:59:59

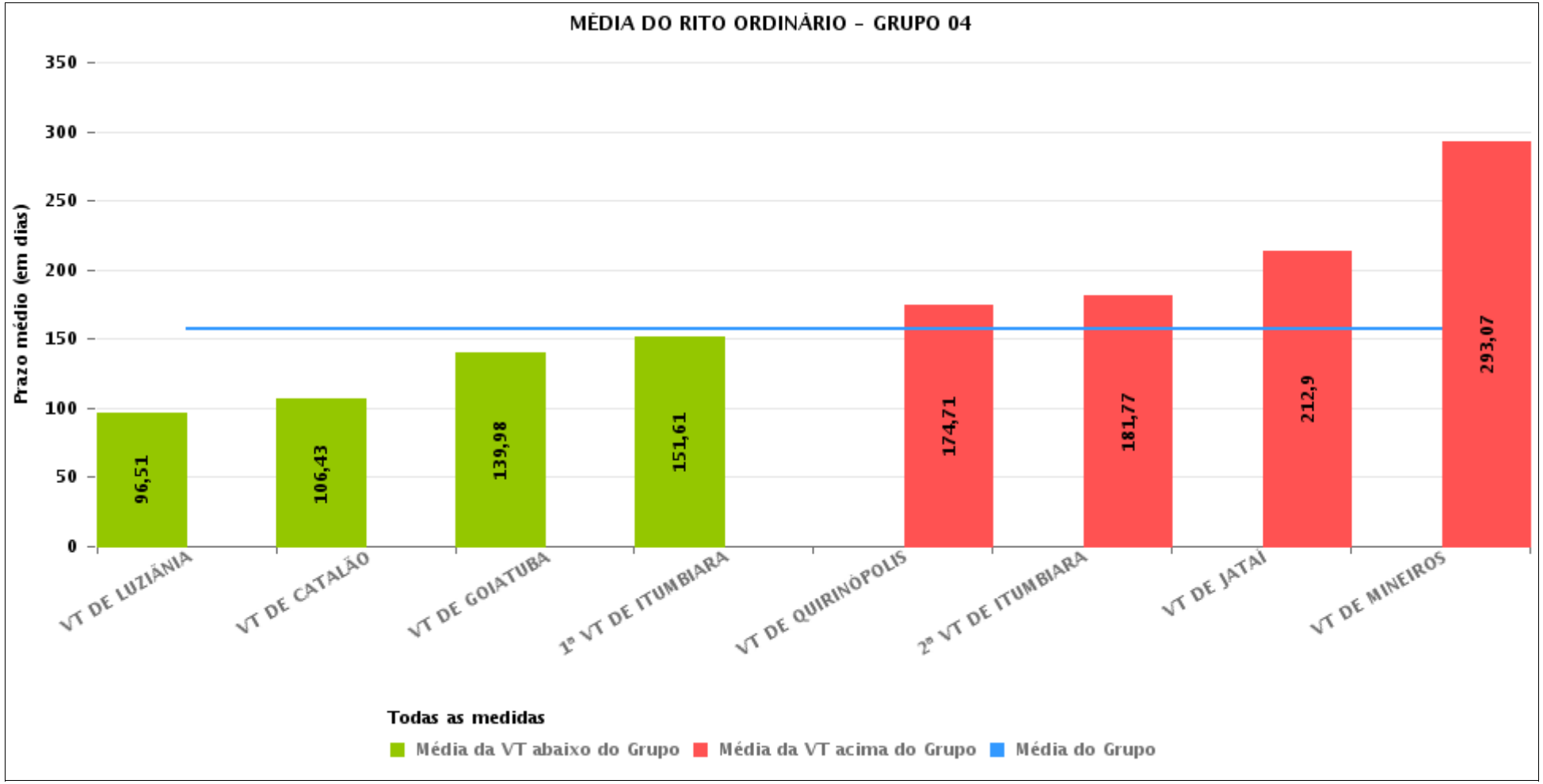

PRAZO MÉDIO ENTRE O AJUIZAMENTO E O ENCERRAMENTO DA INSTRUÇÃO POR GRUPO

Data do encerramento da instrução entre 1/6/2016 e 30/6/2016 23:59:59

Rito	Grupo	Qtd. Processos	Prazo Médio (dias)	Ranking
ORDINÁRIO	GRUPO 01	59	36,27	1°
	GRUPO 02	110	91,02	2°
	GRUPO 04	1.028	157,32	3°
	GRUPO 03	828	172,59	4°
	GRUPO 06	474	186,42	5°
	GRUPO 05	3.759	194	6°

Legenda:

Grupo 01 – Até 750
VT de Posse

Grupo 02 – De 751 a 1000
VT de Formosa
VT de Pires do Rio

Grupo 03 – De 1001 a 1500
VT de Ceres
1ª VT de Anápolis
2ª VT de Anápolis
3ª VT de Anápolis
4ª VT de Anápolis
VT de Caldas Novas

Grupo 04 – De 1501 a 2000
VT de Catalão
VT de Goiatuba
1ª VT de Itumbiara
2ª VT de Itumbiara
VT de Jataí
VT de Luziânia
VT de Mineiros
VT de Quirinópolis

Grupo 05 – De 2001 a 2500
1ª VT de Goiânia
2ª VT de Goiânia
3ª VT de Goiânia
4ª VT de Goiânia
5ª VT de Goiânia
6ª VT de Goiânia
7ª VT de Goiânia
8ª VT de Goiânia
9ª VT de Goiânia
10ª VT de Goiânia
11ª VT de Goiânia
12ª VT de Goiânia
13ª VT de Goiânia
14ª VT de Goiânia
15ª VT de Goiânia
16ª VT de Goiânia
17ª VT de Goiânia
18ª VT de Goiânia
VT de Goiás
VT de Inhumas
1ª VT de Rio Verde
2ª VT de Rio Verde
3ª VT de Rio Verde
4ª VT de Rio Verde
VT de Uruaçu
VT de São Luis de Montes Belos
VT de Valparaíso de Goiás

#Grupo 06 – A partir de 2500
1ª VT de Aparecida de Goiânia
2ª VT de Aparecida de Goiânia
3ª VT de Aparecida de Goiânia
VT de Goianésia

PRAZO MÉDIO ENTRE O AJUIZAMENTO E O ENCERRAMENTO DA INSTRUÇÃO DE TODAS AS VARAS DO TRABALHO

Data do encerramento da instrução entre 1/6/2016 e 30/6/2016 23:59:59

ORDINÁRIO

Qtd. Processos	Prazo Médio (dias)
6.258	181,27

Vara do Trabalho	Qtd Processos	Prazo Médio	Ranking
VARA DO TRABALHO DE POSSE	59	36,27	1°
4ª VARA DO TRABALHO DE RIO VERDE	124	45,65	2°
VARA DO TRABALHO DE PIRES DO RIO	40	63,55	3°
VARA DO TRABALHO DE VALPARAÍSO DE GOIÁS	162	68,86	4°
VARA DO TRABALHO DE GOIÁS	83	84,06	5°
13ª VARA DO TRABALHO DE GOIÂNIA	125	87,7	6°
VARA DO TRABALHO DE LUZIÂNIA	148	96,51	7°
VARA DO TRABALHO DE CATALÃO	151	106,43	8°
VARA DO TRABALHO DE FORMOSA	70	106,71	9°
VARA DO TRABALHO DE GOIANÉSIA	112	112,97	10°
VARA DO TRABALHO DE INHUMAS	204	123,38	11°
16ª VARA DO TRABALHO DE GOIÂNIA	176	124,6	12°
3ª VARA DO TRABALHO DE APARECIDA DE GOIÂNIA	92	126,39	13°
VARA DO TRABALHO DE URUAÇU	217	129,02	14°
18ª VARA DO TRABALHO DE GOIÂNIA	119	134,44	15°
8ª VARA DO TRABALHO DE GOIÂNIA	129	136,65	16°
VARA DO TRABALHO DE GOIATUBA	188	139,98	17°
15ª VARA DO TRABALHO DE GOIÂNIA	161	151,19	18°
1ª VARA DO TRABALHO DE ITUMBIARA	110	151,61	19°
3ª VARA DO TRABALHO DE ANÁPOLIS	77	151,66	20°
5ª VARA DO TRABALHO DE GOIÂNIA	114	152,33	21°
VARA DO TRABALHO DE SÃO LUIS DE MONTES BELOS	72	156,71	22°
2ª VARA DO TRABALHO DE ANÁPOLIS	432	160,83	23°
10ª VARA DO TRABALHO DE GOIÂNIA	129	165,61	24°
VARA DO TRABALHO DE QUIRINÓPOLIS	177	174,71	25°
14ª VARA DO TRABALHO DE GOIÂNIA	147	175,73	26°

PRAZO MÉDIO ENTRE O AJUIZAMENTO E O ENCERRAMENTO DA INSTRUÇÃO DE TODAS AS VARAS DO TRABALHO

ORDINÁRIO

Qtd. Processos	Prazo Médio (dias)
6.258	181,27

Vara do Trabalho	Qtd Processos	Prazo Médio	Ranking
4ª VARA DO TRABALHO DE ANÁPOLIS	83	181,71	27°
2ª VARA DO TRABALHO DE ITUMBIARA	100	181,77	28°
1ª VARA DO TRABALHO DE ANÁPOLIS	112	193,13	29°
VARA DO TRABALHO DE CERES	16	195,56	30°
6ª VARA DO TRABALHO DE GOIÂNIA	139	200,7	31°
VARA DO TRABALHO DE CALDAS NOVAS	108	202,85	32°
17ª VARA DO TRABALHO DE GOIÂNIA	136	207,65	33°
VARA DO TRABALHO DE JATAÍ	73	212,9	34°
11ª VARA DO TRABALHO DE GOIÂNIA	99	215,69	35°
1ª VARA DO TRABALHO DE APARECIDA DE GOIÂNIA	127	218,79	36°
1ª VARA DO TRABALHO DE GOIÂNIA	143	224,04	37°
12ª VARA DO TRABALHO DE GOIÂNIA	146	244,41	38°
2ª VARA DO TRABALHO DE APARECIDA DE GOIÂNIA	143	253,8	39°
3ª VARA DO TRABALHO DE RIO VERDE	157	255,28	40°
9ª VARA DO TRABALHO DE GOIÂNIA	120	258,58	41°
2ª VARA DO TRABALHO DE GOIÂNIA	109	265,18	42°
3ª VARA DO TRABALHO DE GOIÂNIA	141	290,91	43°
VARA DO TRABALHO DE MINEIROS	81	293,07	44°
7ª VARA DO TRABALHO DE GOIÂNIA	127	304,85	45°
1ª VARA DO TRABALHO DE RIO VERDE	182	304,95	46°
4ª VARA DO TRABALHO DE GOIÂNIA	130	319,39	47°
2ª VARA DO TRABALHO DE RIO VERDE	168	378,57	48°

PRAZO MÉDIO ENTRE O AJUIZAMENTO E O ENCERRAMENTO DA INSTRUÇÃO - VARA DO TRABALHO DE JATAÍ

Data do encerramento da instrução entre 1/6/2016 e 30/6/2016 23:59:59

VARA DO TRABALHO DE JATAÍ

ORDINÁRIO

Qtd	Prazo Médio
73	212,9

Nr. Processo	Ajuiz.	nc. Instruçã	Prazo
AlvJud - 0010578-95.2016.5.18.0111	05/05/16	03/06/16	29
ConPag - 0010207-68.2015.5.18.0111	05/10/15	09/06/16	248
ConPag - 0010321-70.2016.5.18.0111	10/03/16	24/06/16	106
ConPag - 0010361-52.2016.5.18.0111	16/03/16	16/06/16	92
ConPag - 0010476-10.2015.5.18.0111	07/12/15	08/06/16	184
ET - 0010285-62.2015.5.18.0111	19/10/15	15/06/16	240
HoTrEx - 0010545-08.2016.5.18.0111	28/04/16	03/06/16	36
Pet - 0010319-03.2016.5.18.0111	10/03/16	20/06/16	102
RTOrd - 0000120-53.2015.5.18.0111	28/01/15	27/06/16	516
RTOrd - 0000439-21.2015.5.18.0111	28/03/15	29/06/16	459
RTOrd - 0000471-26.2015.5.18.0111	01/04/15	29/06/16	455
RTOrd - 0000472-11.2015.5.18.0111	01/04/15	29/06/16	455
RTOrd - 0000520-67.2015.5.18.0111	11/04/15	02/06/16	418
RTOrd - 0000575-18.2015.5.18.0111	23/04/15	29/06/16	433
RTOrd - 0000631-51.2015.5.18.0111	05/05/15	29/06/16	421
RTOrd - 0000729-36.2015.5.18.0111	25/05/15	29/06/16	401
RTOrd - 0000790-91.2015.5.18.0111	09/06/15	29/06/16	386
RTOrd - 0000923-36.2015.5.18.0111	07/07/15	29/06/16	358
RTOrd - 0000956-26.2015.5.18.0111	16/07/15	07/06/16	327
RTOrd - 0000965-85.2015.5.18.0111	20/07/15	20/06/16	336
RTOrd - 0000973-62.2015.5.18.0111	23/07/15	29/06/16	342
RTOrd - 0010027-18.2016.5.18.0111	13/01/16	06/06/16	145

Legenda:
Ajuiz. Data do Ajuizamento;
Enc. da Instrução: Data da conclusão para proferir sentença;
Prazo: Quantidade de dias decorridos do ajuizamento até o encerramento da instrução.

PRAZO MÉDIO ENTRE O AJUIZAMENTO E O ENCERRAMENTO DA INSTRUÇÃO - VARA DO TRABALHO DE JATAÍ

VARA DO TRABALHO DE JATAÍ

ORDINÁRIO

Qtd	Prazo Médio
73	212,9

Nr. Processo	Ajuiz.	nc. Instruçã	Prazo
RTOrd - 0010105-46.2015.5.18.0111	03/09/15	07/06/16	278
RTOrd - 0010158-90.2016.5.18.0111	04/02/16	20/06/16	137
RTOrd - 0010161-79.2015.5.18.0111	25/09/15	07/06/16	256
RTOrd - 0010177-33.2015.5.18.0111	28/09/15	06/06/16	252
RTOrd - 0010192-02.2015.5.18.0111	01/10/15	09/06/16	252
RTOrd - 0010199-91.2015.5.18.0111	02/10/15	07/06/16	249
RTOrd - 0010203-31.2015.5.18.0111	02/10/15	02/06/16	244
RTOrd - 0010205-98.2015.5.18.0111	03/10/15	02/06/16	243
RTOrd - 0010212-90.2015.5.18.0111	06/10/15	06/06/16	244
RTOrd - 0010213-41.2016.5.18.0111	18/02/16	28/06/16	131
RTOrd - 0010223-22.2015.5.18.0111	06/10/15	08/06/16	246
RTOrd - 0010224-70.2016.5.18.0111	23/02/16	21/06/16	119
RTOrd - 0010237-06.2015.5.18.0111	09/10/15	15/06/16	250
RTOrd - 0010238-54.2016.5.18.0111	26/02/16	30/06/16	125
RTOrd - 0010243-13.2015.5.18.0111	09/10/15	16/06/16	251
RTOrd - 0010262-19.2015.5.18.0111	15/10/15	21/06/16	250
RTOrd - 0010274-33.2015.5.18.0111	16/10/15	16/06/16	244
RTOrd - 0010281-25.2015.5.18.0111	19/10/15	17/06/16	242
RTOrd - 0010287-32.2015.5.18.0111	20/10/15	17/06/16	241
RTOrd - 0010289-02.2015.5.18.0111	20/10/15	17/06/16	241
RTOrd - 0010292-54.2015.5.18.0111	20/10/15	20/06/16	244
RTOrd - 0010293-39.2015.5.18.0111	20/10/15	17/06/16	241
RTOrd - 0010299-46.2015.5.18.0111	21/10/15	17/06/16	240
RTOrd - 0010314-78.2016.5.18.0111	10/03/16	28/06/16	110
RTOrd - 0010318-52.2015.5.18.0111	27/10/15	21/06/16	238

Legenda:
Ajuiz. Data do Ajuizamento;
Enc. da Instrução: Data da conclusão para proferir sentença;
Prazo: Quantidade de dias decorridos do ajuizamento até o encerramento da instrução.

PRAZO MÉDIO ENTRE O AJUIZAMENTO E O ENCERRAMENTO DA INSTRUÇÃO - VARA DO TRABALHO DE JATAÍ

VARA DO TRABALHO DE JATAÍ

ORDINÁRIO

Qtd	Prazo Médio
73	212,9

Nr. Processo	Ajuiz.	nc. Instruçã	Prazo
RTOrd - 0010327-14.2015.5.18.0111	27/10/15	22/06/16	239
RTOrd - 0010328-62.2016.5.18.0111	14/03/16	08/06/16	86
RTOrd - 0010333-84.2016.5.18.0111	14/03/16	08/06/16	86
RTOrd - 0010338-43.2015.5.18.0111	29/10/15	22/06/16	237
RTOrd - 0010346-83.2016.5.18.0111	15/03/16	08/06/16	85
RTOrd - 0010349-38.2016.5.18.0111	15/03/16	08/06/16	85
RTOrd - 0010349-72.2015.5.18.0111	03/11/15	22/06/16	232
RTOrd - 0010350-23.2016.5.18.0111	15/03/16	08/06/16	85
RTOrd - 0010351-08.2016.5.18.0111	15/03/16	28/06/16	105
RTOrd - 0010351-42.2015.5.18.0111	03/11/15	22/06/16	232
RTOrd - 0010352-27.2015.5.18.0111	04/11/15	27/06/16	236
RTOrd - 0010357-49.2015.5.18.0111	04/11/15	22/06/16	231
RTOrd - 0010360-67.2016.5.18.0111	16/03/16	07/06/16	83
RTOrd - 0010365-89.2016.5.18.0111	16/03/16	07/06/16	83
RTOrd - 0010367-93.2015.5.18.0111	06/11/15	21/06/16	228
RTOrd - 0010391-87.2016.5.18.0111	22/03/16	22/06/16	92
RTOrd - 0010395-27.2016.5.18.0111	23/03/16	22/06/16	91
RTOrd - 0010398-79.2016.5.18.0111	23/03/16	22/06/16	91
RTOrd - 0010401-68.2015.5.18.0111	13/11/15	17/06/16	217
RTOrd - 0010403-04.2016.5.18.0111	25/03/16	22/06/16	89
RTOrd - 0010405-71.2016.5.18.0111	28/03/16	22/06/16	86
RTOrd - 0010406-90.2015.5.18.0111	15/11/15	07/06/16	205
RTOrd - 0010416-03.2016.5.18.0111	29/03/16	22/06/16	85
RTOrd - 0010421-25.2016.5.18.0111	29/03/16	21/06/16	84
RTOrd - 0010424-77.2016.5.18.0111	30/03/16	06/06/16	68

Legenda:
Ajuiz. Data do Ajuizamento;
Enc. da Instrução: Data da conclusão para proferir sentença;
Prazo: Quantidade de dias decorridos do ajuizamento até o encerramento da instrução.

PRAZO MÉDIO ENTRE O AJUIZAMENTO E O ENCERRAMENTO DA INSTRUÇÃO - VARA DO TRABALHO DE JATAÍ

VARA DO TRABALHO DE JATAÍ

ORDINÁRIO

Qtd	Prazo Médio
73	212,9

Nr. Processo	Ajuiz.	nc. Instruçã	Prazo
RTOrd - 0010622-17.2016.5.18.0111	16/05/16	29/06/16	44

Legenda:
Ajuiz. Data do Ajuizamento;
Enc. da Instrução: Data da conclusão para proferir sentença;
Prazo: Quantidade de dias decorridos do ajuizamento até o encerramento da instrução.

PRAZO MÉDIO ENTRE O AJUIZAMENTO E O ENCERRAMENTO DA INSTRUÇÃO - VARA DO TRABALHO DE JATAÍ

Data do encerramento da instrução entre 1/6/2016 e 30/6/2016 23:59:59

Sem magistrado

ORDINÁRIO

Qtd	Prazo Médio
73	212,9

Nr. Processo	Ajuiz.	nc. Instruçã	Prazo
AlvJud - 0010578-95.2016.5.18.0111	05/05/16	03/06/16	29
ConPag - 0010207-68.2015.5.18.0111	05/10/15	09/06/16	248
ConPag - 0010321-70.2016.5.18.0111	10/03/16	24/06/16	106
ConPag - 0010361-52.2016.5.18.0111	16/03/16	16/06/16	92
ConPag - 0010476-10.2015.5.18.0111	07/12/15	08/06/16	184
ET - 0010285-62.2015.5.18.0111	19/10/15	15/06/16	240
HoTrEx - 0010545-08.2016.5.18.0111	28/04/16	03/06/16	36
Pet - 0010319-03.2016.5.18.0111	10/03/16	20/06/16	102
RTOrd - 0000120-53.2015.5.18.0111	28/01/15	27/06/16	516
RTOrd - 0000439-21.2015.5.18.0111	28/03/15	29/06/16	459
RTOrd - 0000471-26.2015.5.18.0111	01/04/15	29/06/16	455
RTOrd - 0000472-11.2015.5.18.0111	01/04/15	29/06/16	455
RTOrd - 0000520-67.2015.5.18.0111	11/04/15	02/06/16	418
RTOrd - 0000575-18.2015.5.18.0111	23/04/15	29/06/16	433
RTOrd - 0000631-51.2015.5.18.0111	05/05/15	29/06/16	421
RTOrd - 0000729-36.2015.5.18.0111	25/05/15	29/06/16	401
RTOrd - 0000790-91.2015.5.18.0111	09/06/15	29/06/16	386
RTOrd - 0000923-36.2015.5.18.0111	07/07/15	29/06/16	358
RTOrd - 0000956-26.2015.5.18.0111	16/07/15	07/06/16	327
RTOrd - 0000965-85.2015.5.18.0111	20/07/15	20/06/16	336
RTOrd - 0000973-62.2015.5.18.0111	23/07/15	29/06/16	342
RTOrd - 0010027-18.2016.5.18.0111	13/01/16	06/06/16	145

Legenda:
Ajuiz. Data do Ajuizamento;
Enc. da Instrução: Data da conclusão para proferir sentença;
Prazo: Quantidade de dias decorridos do ajuizamento até o encerramento da instrução.

PRAZO MÉDIO ENTRE O AJUIZAMENTO E O ENCERRAMENTO DA INSTRUÇÃO - VARA DO TRABALHO DE JATAÍ

Sem magistrado

ORDINÁRIO

Qtd	Prazo Médio
73	212,9

Nr. Processo	Ajuiz.	nc. Instruçã	Prazo
RTOrd - 0010105-46.2015.5.18.0111	03/09/15	07/06/16	278
RTOrd - 0010158-90.2016.5.18.0111	04/02/16	20/06/16	137
RTOrd - 0010161-79.2015.5.18.0111	25/09/15	07/06/16	256
RTOrd - 0010177-33.2015.5.18.0111	28/09/15	06/06/16	252
RTOrd - 0010192-02.2015.5.18.0111	01/10/15	09/06/16	252
RTOrd - 0010199-91.2015.5.18.0111	02/10/15	07/06/16	249
RTOrd - 0010203-31.2015.5.18.0111	02/10/15	02/06/16	244
RTOrd - 0010205-98.2015.5.18.0111	03/10/15	02/06/16	243
RTOrd - 0010212-90.2015.5.18.0111	06/10/15	06/06/16	244
RTOrd - 0010213-41.2016.5.18.0111	18/02/16	28/06/16	131
RTOrd - 0010223-22.2015.5.18.0111	06/10/15	08/06/16	246
RTOrd - 0010224-70.2016.5.18.0111	23/02/16	21/06/16	119
RTOrd - 0010237-06.2015.5.18.0111	09/10/15	15/06/16	250
RTOrd - 0010238-54.2016.5.18.0111	26/02/16	30/06/16	125
RTOrd - 0010243-13.2015.5.18.0111	09/10/15	16/06/16	251
RTOrd - 0010262-19.2015.5.18.0111	15/10/15	21/06/16	250
RTOrd - 0010274-33.2015.5.18.0111	16/10/15	16/06/16	244
RTOrd - 0010281-25.2015.5.18.0111	19/10/15	17/06/16	242
RTOrd - 0010287-32.2015.5.18.0111	20/10/15	17/06/16	241
RTOrd - 0010289-02.2015.5.18.0111	20/10/15	17/06/16	241
RTOrd - 0010292-54.2015.5.18.0111	20/10/15	20/06/16	244
RTOrd - 0010293-39.2015.5.18.0111	20/10/15	17/06/16	241
RTOrd - 0010299-46.2015.5.18.0111	21/10/15	17/06/16	240
RTOrd - 0010314-78.2016.5.18.0111	10/03/16	28/06/16	110
RTOrd - 0010318-52.2015.5.18.0111	27/10/15	21/06/16	238

Legenda:
Ajuiz. Data do Ajuizamento;
Enc. da Instrução: Data da conclusão para proferir sentença;
Prazo: Quantidade de dias decorridos do ajuizamento até o encerramento da instrução.

PRAZO MÉDIO ENTRE O AJUIZAMENTO E O ENCERRAMENTO DA INSTRUÇÃO - VARA DO TRABALHO DE JATAÍ

Sem magistrado

ORDINÁRIO

Qtd	Prazo Médio
73	212,9

Nr. Processo	Ajuiz.	nc. Instruçã	Prazo
RTOrd - 0010327-14.2015.5.18.0111	27/10/15	22/06/16	239
RTOrd - 0010328-62.2016.5.18.0111	14/03/16	08/06/16	86
RTOrd - 0010333-84.2016.5.18.0111	14/03/16	08/06/16	86
RTOrd - 0010338-43.2015.5.18.0111	29/10/15	22/06/16	237
RTOrd - 0010346-83.2016.5.18.0111	15/03/16	08/06/16	85
RTOrd - 0010349-38.2016.5.18.0111	15/03/16	08/06/16	85
RTOrd - 0010349-72.2015.5.18.0111	03/11/15	22/06/16	232
RTOrd - 0010350-23.2016.5.18.0111	15/03/16	08/06/16	85
RTOrd - 0010351-08.2016.5.18.0111	15/03/16	28/06/16	105
RTOrd - 0010351-42.2015.5.18.0111	03/11/15	22/06/16	232
RTOrd - 0010352-27.2015.5.18.0111	04/11/15	27/06/16	236
RTOrd - 0010357-49.2015.5.18.0111	04/11/15	22/06/16	231
RTOrd - 0010360-67.2016.5.18.0111	16/03/16	07/06/16	83
RTOrd - 0010365-89.2016.5.18.0111	16/03/16	07/06/16	83
RTOrd - 0010367-93.2015.5.18.0111	06/11/15	21/06/16	228
RTOrd - 0010391-87.2016.5.18.0111	22/03/16	22/06/16	92
RTOrd - 0010395-27.2016.5.18.0111	23/03/16	22/06/16	91
RTOrd - 0010398-79.2016.5.18.0111	23/03/16	22/06/16	91
RTOrd - 0010401-68.2015.5.18.0111	13/11/15	17/06/16	217
RTOrd - 0010403-04.2016.5.18.0111	25/03/16	22/06/16	89
RTOrd - 0010405-71.2016.5.18.0111	28/03/16	22/06/16	86
RTOrd - 0010406-90.2015.5.18.0111	15/11/15	07/06/16	205
RTOrd - 0010416-03.2016.5.18.0111	29/03/16	22/06/16	85
RTOrd - 0010421-25.2016.5.18.0111	29/03/16	21/06/16	84
RTOrd - 0010424-77.2016.5.18.0111	30/03/16	06/06/16	68

Legenda:
Ajuiz. Data do Ajuizamento;
Enc. da Instrução: Data da conclusão para proferir sentença;
Prazo: Quantidade de dias decorridos do ajuizamento até o encerramento da instrução.

PRAZO MÉDIO ENTRE O AJUIZAMENTO E O ENCERRAMENTO DA INSTRUÇÃO - VARA DO TRABALHO DE JATAÍ

Sem magistrado

ORDINÁRIO

Qtd	Prazo Médio
73	212,9

Nr. Processo	Ajuiz.	nc. Instruçã	Prazo
RTOrd - 0010622-17.2016.5.18.0111	16/05/16	29/06/16	44

Legenda:
Ajuiz. Data do Ajuizamento;
Enc. da Instrução: Data da conclusão para proferir sentença;
Prazo: Quantidade de dias decorridos do ajuizamento até o encerramento da instrução.