

## Conceituação

| Tema                              | Prazos Processuais   |
|-----------------------------------|--|
| <b>Relatórios</b>                 | Evolução Histórica<br>Comparativo por VT<br>Comparativo por Grupo<br>Por Grupo<br>Por VT<br>Por Processo<br>Por Magistrado   |
| <b>Resumo</b>                     | Apresenta o prazo médio desde o concluso para proferir sentença até a prolação da sentença.  |
| <b>Descrição</b>                  | O prazo médio é obtido calculando-se a quantidade de dias decorridos desde o movimento de Concluso para Proferir Sentença até a Prolação da Sentença. Os dados são extraídos baseando-se nos itens do e-Gestão:<br><br>269 e 90269 - Do Concluso para Proferir Sentença até a Prolação da Sentença na fase de conhecimento – rito sumaríssimo;<br><br>270 e 90270 – Do Concluso para Proferir Sentença até a Prolação da Sentença na fase de conhecimento– rito exceto sumaríssimo (ordinário) |
| <b>Origem da informação</b>       | e-Gestão   |
| <b>Crítérios e transformações</b> | Coletado do e-Gestão, consolidado, otimizado e classificado para análise.  |
| <b>Análises possíveis</b>         | Prazo médio entre o concluso para proferir sentença e a prolação da sentença, detalhado de forma Geral, Por grupo, por VT, Por Processo e Por Magistrado.  |



## EVOLUÇÃO HISTÓRICA DOS PRAZOS PROCESSUAIS ENTRE O CONCLUSO PARA PROFERIR SENTENÇA E A PROLAÇÃO DA SENTENÇA - 1ª VARA DO TRABALHO DE APARECIDA DE GOIÂNIA

Data da sentença entre 1/6/2016 e 30/6/2016 23:59:59

| Rito               | Qtd        | Prazo Médio |
|--------------------|------------|-------------|
| ORDINÁRIO          | 70         | 10,2        |
| SUMARÍSSIMO        | 34         | 6,5         |
| <b>Total/Média</b> | <b>104</b> | <b>8,99</b> |

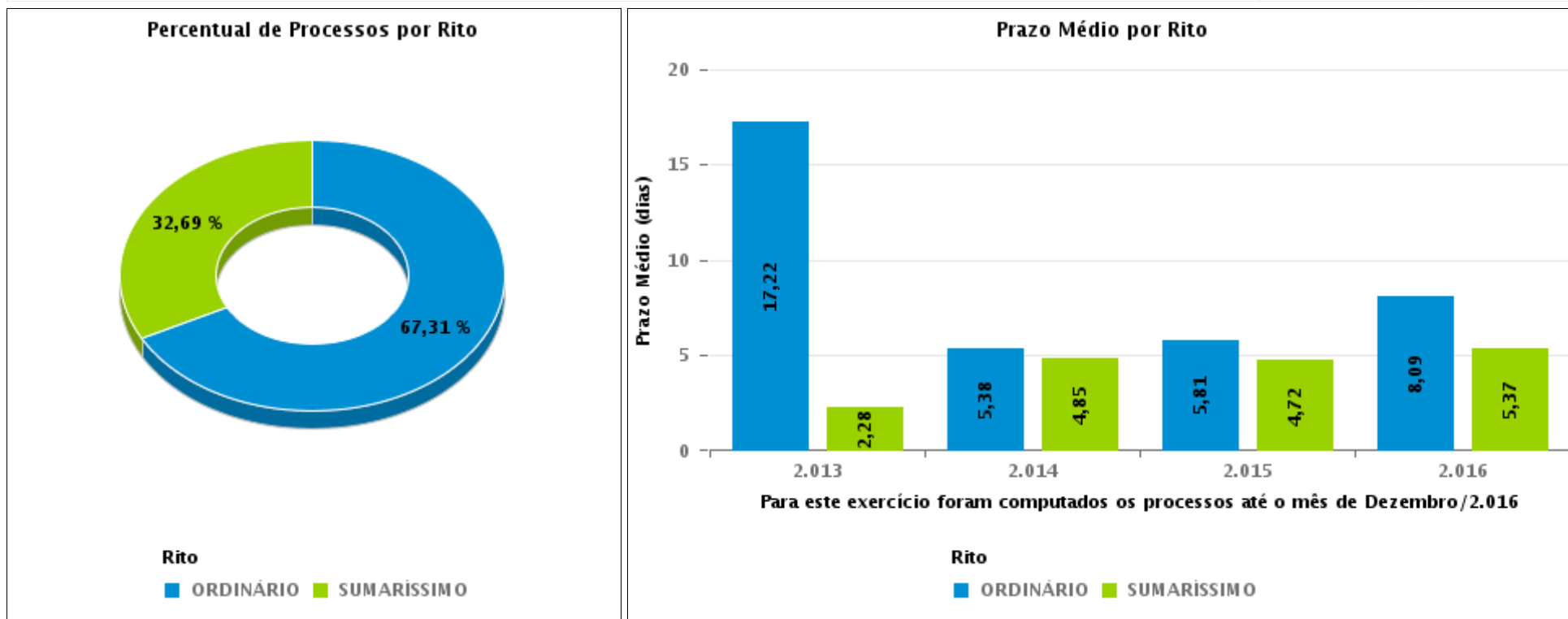



## COMPARATIVO DO PRAZO MÉDIO ENTRE O CONCLUSO PARA PROFERIR SENTENÇA E A PROLAÇÃO DA SENTENÇA - 1ª VARA DO TRABALHO DE APARECIDA DE GOIÂNIA

Data da sentença entre 1/6/2016 e 30/6/2016 23:59:59

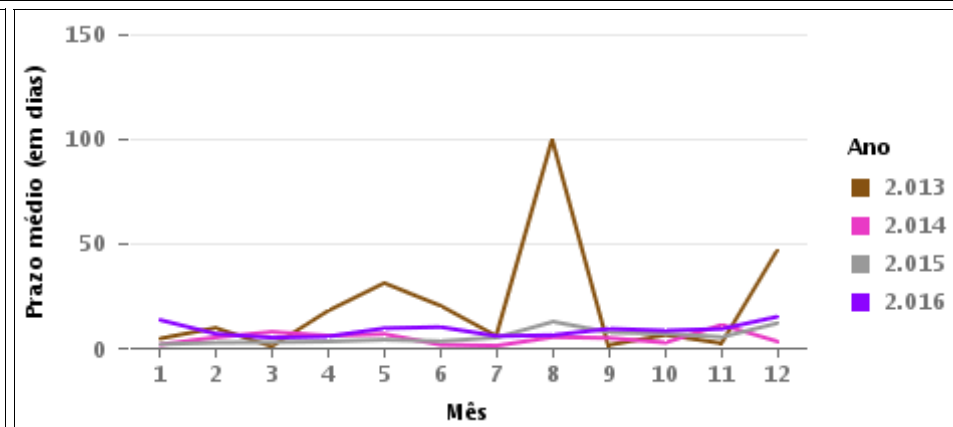
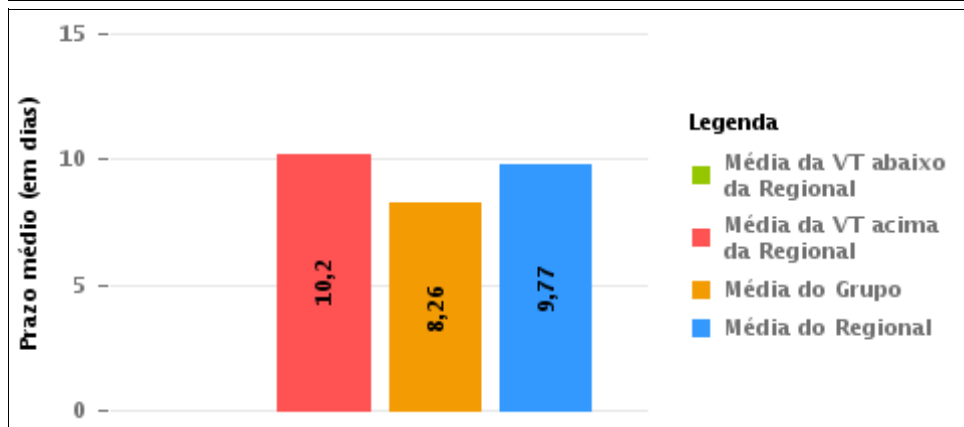
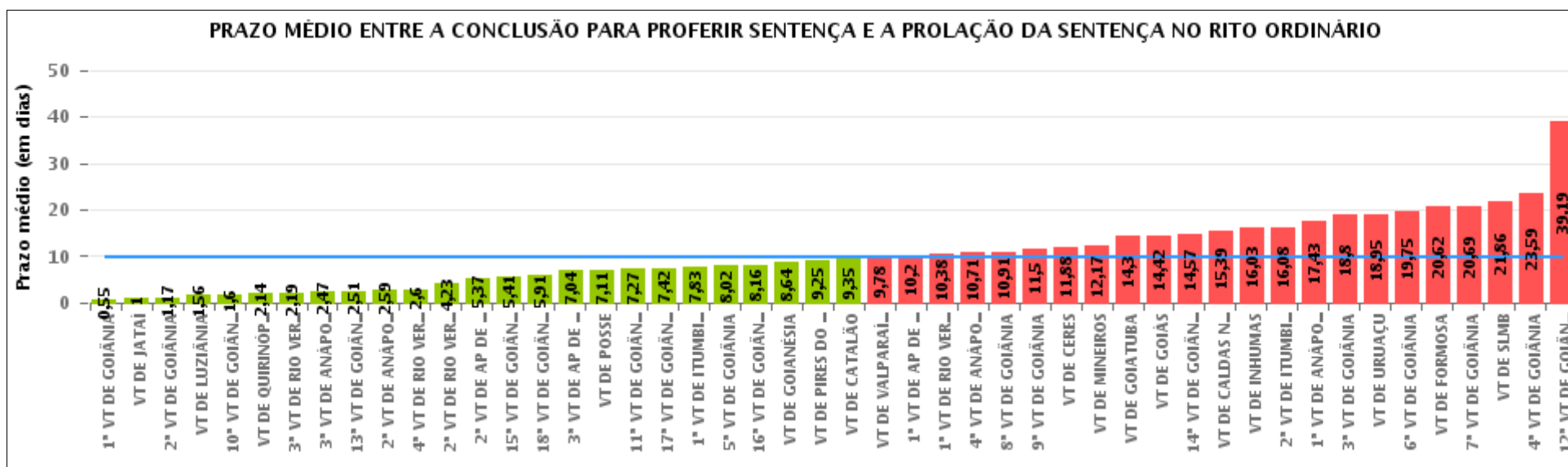



## COMPARATIVO DO PRAZO MÉDIO ENTRE O CONCLUSO PARA PROFERIR SENTENÇA E A PROLAÇÃO DA SENTENÇA ENTRE AS VARAS DO GRUPO

Data da sentença entre 1/6/2016 e 30/6/2016 23:59:59

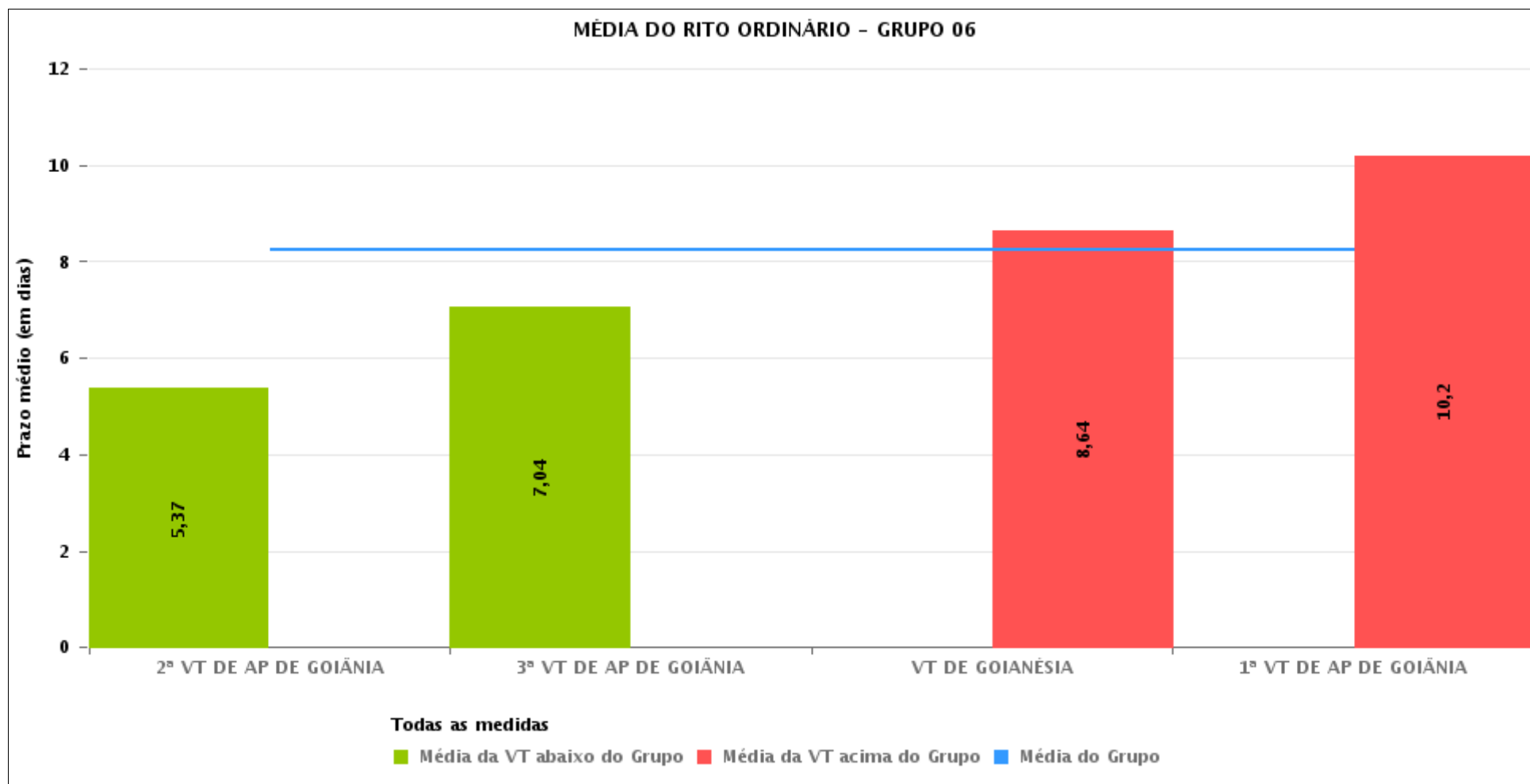



## PRAZO MÉDIO ENTRE O CONCLUSO PARA PROFERIR SENTENÇA E A PROLAÇÃO DA SENTENÇA POR GRUPO

Data da sentença entre 1/6/2016 e 30/6/2016 23:59:59

| Rito      | Grupo    | Qtd. Processos | Prazo Médio (dias) | Ranking |
|-----------|----------|----------------|--------------------|---------|
| ORDINÁRIO | GRUPO 03 | 561            | 5,97               | 1°      |
|           | GRUPO 01 | 19             | 7,11               | 2°      |
|           | GRUPO 06 | 214            | 8,26               | 3°      |
|           | GRUPO 04 | 518            | 8,63               | 4°      |
|           | GRUPO 05 | 1.638          | 11,57              | 5°      |
|           | GRUPO 02 | 25             | 15,16              | 6°      |

|  |  |  |   |
|--|--|--|---|
| <p>Legenda:</p> <p># Grupo 01 – Até 750<br/>VT de Posse</p> <p># Grupo 02 – De 751 a 1000<br/>VT de Formosa<br/>VT de Pires do Rio</p> <p># Grupo 03 – De 1001 a 1500<br/>VT de Ceres<br/>1ª VT de Anápolis<br/>2ª VT de Anápolis<br/>3ª VT de Anápolis<br/>4ª VT de Anápolis<br/>VT de Caldas Novas</p> | <p># Grupo 04 – De 1501 a 2000<br/>VT de Catalão<br/>VT de Goiatuba<br/>1ª VT de Itumbiara<br/>2ª VT de Itumbiara<br/>VT de Jataí<br/>VT de Luziânia<br/>VT de Mineiros<br/>VT de Quirinópolis</p> <p># Grupo 05 – De 2001 a 2500<br/>1ª VT de Goiânia<br/>2ª VT de Goiânia<br/>3ª VT de Goiânia<br/>4ª VT de Goiânia<br/>5ª VT de Goiânia<br/>6ª VT de Goiânia<br/>7ª VT de Goiânia</p> | <p>8ª VT de Goiânia<br/>9ª VT de Goiânia<br/>10ª VT de Goiânia<br/>11ª VT de Goiânia<br/>12ª VT de Goiânia<br/>13ª VT de Goiânia<br/>14ª VT de Goiânia<br/>15ª VT de Goiânia<br/>16ª VT de Goiânia<br/>17ª VT de Goiânia<br/>18ª VT de Goiânia<br/>VT de Goiás<br/>VT de Inhumas<br/>1ª VT de Rio Verde<br/>2ª VT de Rio Verde<br/>3ª VT de Rio Verde<br/>4ª VT de Rio Verde<br/>VT de Uruaçu<br/>VT de São Luis de Montes Belos<br/>VT de Valparaíso de Goiás</p> | <p>#Grupo 06 – A partir de 2500<br/>1ª VT de Aparecida de Goiânia<br/>2ª VT de Aparecida de Goiânia<br/>3ª VT de Aparecida de Goiânia<br/>VT de Goianésia</p> |
|--|--|--|---|



## PRAZO MÉDIO ENTRE O CONCLUSO PARA PROFERIR SENTENÇA E A PROLAÇÃO DA SENTENÇA DE TODAS AS VARAS DO TRABALHO

Data da sentença entre 1/6/2016 e 30/6/2016 23:59:59

### ORDINÁRIO

| Qtd. Processos | Prazo Médio (dias) |
|----------------|--------------------|
| 2.975          | 9,77               |

| Vara do Trabalho                            | Qtd Processos | Prazo Médio | Ranking |
|---|---------------|-------------|---------|
| 1ª VARA DO TRABALHO DE GOIÂNIA              | 58            | 0,55        | 1º      |
| VARA DO TRABALHO DE JATAÍ                   | 17            | 1           | 2º      |
| 2ª VARA DO TRABALHO DE GOIÂNIA              | 52            | 1,17        | 3º      |
| VARA DO TRABALHO DE LUZIÂNIA                | 73            | 1,56        | 4º      |
| 10ª VARA DO TRABALHO DE GOIÂNIA             | 47            | 1,6         | 5º      |
| VARA DO TRABALHO DE QUIRINÓPOLIS            | 79            | 2,14        | 6º      |
| 3ª VARA DO TRABALHO DE RIO VERDE            | 48            | 2,19        | 7º      |
| 3ª VARA DO TRABALHO DE ANÁPOLIS             | 34            | 2,47        | 8º      |
| 13ª VARA DO TRABALHO DE GOIÂNIA             | 70            | 2,51        | 9º      |
| 2ª VARA DO TRABALHO DE ANÁPOLIS             | 361           | 2,59        | 10º     |
| 4ª VARA DO TRABALHO DE RIO VERDE            | 30            | 2,6         | 11º     |
| 2ª VARA DO TRABALHO DE RIO VERDE            | 52            | 4,23        | 12º     |
| 2ª VARA DO TRABALHO DE APARECIDA DE GOIÂNIA | 35            | 5,37        | 13º     |
| 15ª VARA DO TRABALHO DE GOIÂNIA             | 81            | 5,41        | 14º     |
| 18ª VARA DO TRABALHO DE GOIÂNIA             | 34            | 5,91        | 15º     |
| 3ª VARA DO TRABALHO DE APARECIDA DE GOIÂNIA | 48            | 7,04        | 16º     |
| VARA DO TRABALHO DE POSSE                   | 19            | 7,11        | 17º     |
| 11ª VARA DO TRABALHO DE GOIÂNIA             | 52            | 7,27        | 18º     |
| 17ª VARA DO TRABALHO DE GOIÂNIA             | 55            | 7,42        | 19º     |
| 1ª VARA DO TRABALHO DE ITUMBIARA            | 48            | 7,83        | 20º     |
| 5ª VARA DO TRABALHO DE GOIÂNIA              | 56            | 8,02        | 21º     |
| 16ª VARA DO TRABALHO DE GOIÂNIA             | 114           | 8,16        | 22º     |
| VARA DO TRABALHO DE GOIANÉSIA               | 61            | 8,64        | 23º     |
| VARA DO TRABALHO DE PIRES DO RIO            | 12            | 9,25        | 24º     |
| VARA DO TRABALHO DE CATALÃO                 | 93            | 9,35        | 25º     |
| VARA DO TRABALHO DE VALPARAÍSO DE GOIÁS     | 89            | 9,78        | 26º     |



## PRAZO MÉDIO ENTRE O CONCLUSO PARA PROFERIR SENTENÇA E A PROLAÇÃO DA SENTENÇA DE TODAS AS VARAS DO TRABALHO

### ORDINÁRIO

| Qtd. Processos | Prazo Médio (dias) |
|----------------|--------------------|
| 2.975          | 9,77               |

| Vara do Trabalho                             | Qtd Processos | Prazo Médio | Ranking |
|--|---------------|-------------|---------|
| 1ª VARA DO TRABALHO DE APARECIDA DE GOIÂNIA  | 70            | 10,2        | 27°     |
| 1ª VARA DO TRABALHO DE RIO VERDE             | 82            | 10,38       | 28°     |
| 4ª VARA DO TRABALHO DE ANÁPOLIS              | 52            | 10,71       | 29°     |
| 8ª VARA DO TRABALHO DE GOIÂNIA               | 75            | 10,91       | 30°     |
| 9ª VARA DO TRABALHO DE GOIÂNIA               | 40            | 11,5        | 31°     |
| VARA DO TRABALHO DE CERES                    | 16            | 11,88       | 32°     |
| VARA DO TRABALHO DE MINEIROS                 | 54            | 12,17       | 33°     |
| VARA DO TRABALHO DE GOIATUBA                 | 117           | 14,3        | 34°     |
| VARA DO TRABALHO DE GOIÁS                    | 31            | 14,42       | 35°     |
| 14ª VARA DO TRABALHO DE GOIÂNIA              | 75            | 14,57       | 36°     |
| VARA DO TRABALHO DE CALDAS NOVAS             | 61            | 15,39       | 37°     |
| VARA DO TRABALHO DE INHUMAS                  | 76            | 16,03       | 38°     |
| 2ª VARA DO TRABALHO DE ITUMBIARA             | 37            | 16,08       | 39°     |
| 1ª VARA DO TRABALHO DE ANÁPOLIS              | 37            | 17,43       | 40°     |
| 3ª VARA DO TRABALHO DE GOIÂNIA               | 61            | 18,8        | 41°     |
| VARA DO TRABALHO DE URUAÇU                   | 94            | 18,95       | 42°     |
| 6ª VARA DO TRABALHO DE GOIÂNIA               | 59            | 19,75       | 43°     |
| VARA DO TRABALHO DE FORMOSA                  | 13            | 20,62       | 44°     |
| 7ª VARA DO TRABALHO DE GOIÂNIA               | 58            | 20,69       | 45°     |
| VARA DO TRABALHO DE SÃO LUIS DE MONTES BELOS | 28            | 21,86       | 46°     |
| 4ª VARA DO TRABALHO DE GOIÂNIA               | 64            | 23,59       | 47°     |
| 12ª VARA DO TRABALHO DE GOIÂNIA              | 57            | 39,19       | 48°     |



## PRAZO MÉDIO ENTRE O CONCLUSO PARA PROFERIR SENTENÇA E A PROLAÇÃO DA SENTENÇA - 1ª VARA DO TRABALHO DE APARECIDA DE GOIÂNIA

Data da sentença entre 1/6/2016 e 30/6/2016 23:59:59

### 1ª VARA DO TRABALHO DE APARECIDA DE GOIÂNIA

#### ORDINÁRIO

| Qtd | Prazo Médio |
|-----|-------------|
| 70  | 10,2        |

| Nr. Processo                       | Conclusão | Sentença | Prazo |
|------------------------------------|-----------|----------|-------|
| ConPag - 0010683-65.2016.5.18.0081 | 24/06/16  | 27/06/16 | 3     |
| ConPag - 0011151-63.2015.5.18.0081 | 10/05/16  | 15/06/16 | 36    |
| ET - 0010352-17.2015.5.18.0082     | 24/06/16  | 27/06/16 | 3     |
| HoTrEx - 0011020-54.2016.5.18.0081 | 15/06/16  | 17/06/16 | 2     |
| Pet - 0011970-94.2015.5.18.0082    | 17/06/16  | 17/06/16 | 0     |
| RTOrd - 0001779-27.2014.5.18.0081  | 15/05/16  | 27/06/16 | 43    |
| RTOrd - 0002359-57.2014.5.18.0081  | 05/05/16  | 16/06/16 | 42    |
| RTOrd - 0002505-98.2014.5.18.0081  | 18/05/16  | 16/06/16 | 29    |
| RTOrd - 0002677-40.2014.5.18.0081  | 02/06/16  | 07/06/16 | 5     |
| RTOrd - 0010025-35.2016.5.18.0083  | 24/06/16  | 27/06/16 | 3     |
| RTOrd - 0010025-41.2016.5.18.0081  | 08/06/16  | 08/06/16 | 0     |
| RTOrd - 0010118-04.2016.5.18.0081  | 21/06/16  | 21/06/16 | 0     |
| RTOrd - 0010130-18.2016.5.18.0081  | 29/06/16  | 29/06/16 | 0     |
| RTOrd - 0010146-69.2016.5.18.0081  | 09/06/16  | 17/06/16 | 8     |
| RTOrd - 0010186-51.2016.5.18.0081  | 20/06/16  | 20/06/16 | 0     |
| RTOrd - 0010195-13.2016.5.18.0081  | 23/06/16  | 27/06/16 | 4     |
| RTOrd - 0010234-10.2016.5.18.0081  | 29/06/16  | 29/06/16 | 0     |
| RTOrd - 0010255-83.2016.5.18.0081  | 07/06/16  | 08/06/16 | 1     |
| RTOrd - 0010346-13.2015.5.18.0081  | 15/06/16  | 22/06/16 | 7     |
| RTOrd - 0010347-61.2016.5.18.0081  | 17/06/16  | 20/06/16 | 3     |
| RTOrd - 0010414-60.2015.5.18.0081  | 21/06/16  | 29/06/16 | 8     |

**Legenda:**

- Conclusão: Data da conclusão para proferir sentença;
- Sentença: Data da prolação da sentença;
- Prazo: Prazo entre a conclusão e a prolação da sentença.





**PRAZO MÉDIO ENTRE O CONCLUSO PARA PROFERIR SENTENÇA E A PROLAÇÃO DA SENTENÇA - 1ª VARA DO TRABALHO DE APARECIDA DE GOIÂNIA**

**1ª VARA DO TRABALHO DE APARECIDA DE GOIÂNIA**

**ORDINÁRIO**

| Qtd | Prazo Médio |
|-----|-------------|
| 70  | 10,2        |

| Nr. Processo                      | Conclusão | Sentença | Prazo |
|-----------------------------------|-----------|----------|-------|
| RTOrd - 0010466-72.2015.5.18.0011 | 30/06/16  | 30/06/16 | 0     |
| RTOrd - 0010492-20.2016.5.18.0081 | 07/06/16  | 14/06/16 | 7     |
| RTOrd - 0010525-44.2015.5.18.0081 | 06/06/16  | 09/06/16 | 3     |
| RTOrd - 0010603-38.2015.5.18.0081 | 23/05/16  | 06/06/16 | 14    |
| RTOrd - 0010620-74.2015.5.18.0081 | 23/05/16  | 01/06/16 | 9     |
| RTOrd - 0010679-28.2016.5.18.0081 | 14/06/16  | 20/06/16 | 6     |
| RTOrd - 0010756-37.2016.5.18.0081 | 30/06/16  | 30/06/16 | 0     |
| RTOrd - 0010791-94.2016.5.18.0081 | 23/06/16  | 27/06/16 | 4     |
| RTOrd - 0010813-89.2015.5.18.0081 | 21/06/16  | 29/06/16 | 8     |
| RTOrd - 0010842-42.2015.5.18.0081 | 06/06/16  | 17/06/16 | 11    |
| RTOrd - 0010935-68.2016.5.18.0081 | 02/06/16  | 02/06/16 | 0     |
| RTOrd - 0010983-61.2015.5.18.0081 | 10/05/16  | 16/06/16 | 37    |
| RTOrd - 0011006-07.2015.5.18.0081 | 15/06/16  | 27/06/16 | 12    |
| RTOrd - 0011041-58.2015.5.18.0083 | 07/06/16  | 15/06/16 | 8     |
| RTOrd - 0011080-61.2015.5.18.0081 | 10/05/16  | 15/06/16 | 36    |
| RTOrd - 0011148-11.2015.5.18.0081 | 24/05/16  | 01/06/16 | 8     |
| RTOrd - 0011149-93.2015.5.18.0081 | 25/05/16  | 02/06/16 | 8     |
| RTOrd - 0011160-25.2015.5.18.0081 | 01/06/16  | 09/06/16 | 8     |
| RTOrd - 0011186-23.2015.5.18.0081 | 01/06/16  | 08/06/16 | 7     |
| RTOrd - 0011189-75.2015.5.18.0081 | 02/06/16  | 09/06/16 | 7     |
| RTOrd - 0011195-82.2015.5.18.0081 | 08/06/16  | 17/06/16 | 9     |
| RTOrd - 0011200-07.2015.5.18.0081 | 09/06/16  | 17/06/16 | 8     |
| RTOrd - 0011201-89.2015.5.18.0081 | 09/06/16  | 17/06/16 | 8     |
| RTOrd - 0011240-86.2015.5.18.0081 | 20/06/16  | 29/06/16 | 9     |

**Legenda:**

- Conclusão: Data da conclusão para proferir sentença;
- Sentença: Data da prolação da sentença;
- Prazo: Prazo entre a conclusão e a prolação da sentença.



**PRAZO MÉDIO ENTRE O CONCLUSO PARA PROFERIR SENTENÇA E A PROLAÇÃO DA SENTENÇA - 1ª VARA DO TRABALHO DE APARECIDA DE GOIÂNIA**

**1ª VARA DO TRABALHO DE APARECIDA DE GOIÂNIA**

**ORDINÁRIO**

| Qtd | Prazo Médio |
|-----|-------------|
| 70  | 10,2        |

| Nr. Processo                      | Conclusão | Sentença | Prazo |
|-----------------------------------|-----------|----------|-------|
| RTOrd - 0011241-71.2015.5.18.0081 | 10/05/16  | 22/06/16 | 43    |
| RTOrd - 0011243-41.2015.5.18.0081 | 10/05/16  | 20/06/16 | 41    |
| RTOrd - 0011248-63.2015.5.18.0081 | 12/05/16  | 16/06/16 | 35    |
| RTOrd - 0011260-77.2015.5.18.0081 | 15/06/16  | 22/06/16 | 7     |
| RTOrd - 0011264-17.2015.5.18.0081 | 15/06/16  | 27/06/16 | 12    |
| RTOrd - 0011269-39.2015.5.18.0081 | 16/06/16  | 22/06/16 | 6     |
| RTOrd - 0011324-87.2015.5.18.0081 | 17/06/16  | 20/06/16 | 3     |
| RTOrd - 0011333-49.2015.5.18.0081 | 24/05/16  | 06/06/16 | 13    |
| RTOrd - 0011443-42.2015.5.18.0083 | 14/06/16  | 21/06/16 | 7     |
| RTOrd - 0011453-92.2015.5.18.0081 | 21/06/16  | 21/06/16 | 0     |
| RTOrd - 0011541-33.2015.5.18.0081 | 30/05/16  | 02/06/16 | 3     |
| RTOrd - 0011598-51.2015.5.18.0081 | 12/05/16  | 16/06/16 | 35    |
| RTOrd - 0011700-73.2015.5.18.0081 | 01/06/16  | 07/06/16 | 6     |
| RTOrd - 0011703-50.2015.5.18.0009 | 06/06/16  | 07/06/16 | 1     |
| RTOrd - 0011767-38.2015.5.18.0081 | 31/05/16  | 07/06/16 | 7     |
| RTOrd - 0011770-90.2015.5.18.0081 | 07/06/16  | 17/06/16 | 10    |
| RTOrd - 0011776-97.2015.5.18.0081 | 14/06/16  | 21/06/16 | 7     |
| RTOrd - 0011779-52.2015.5.18.0081 | 02/06/16  | 13/06/16 | 11    |
| RTOrd - 0011791-66.2015.5.18.0081 | 25/05/16  | 06/06/16 | 12    |
| RTOrd - 0011907-72.2015.5.18.0081 | 09/06/16  | 23/06/16 | 14    |
| RTOrd - 0011965-75.2015.5.18.0081 | 16/06/16  | 23/06/16 | 7     |
| RTOrd - 0011979-59.2015.5.18.0081 | 23/06/16  | 23/06/16 | 0     |
| RTOrd - 0012015-04.2015.5.18.0081 | 15/06/16  | 22/06/16 | 7     |
| RTOrd - 0012026-33.2015.5.18.0081 | 20/06/16  | 22/06/16 | 2     |

**Legenda:**

- Conclusão: Data da conclusão para proferir sentença;
- Sentença: Data da prolação da sentença;
- Prazo: Prazo entre a conclusão e a prolação da sentença.



**PRAZO MÉDIO ENTRE O CONCLUSO PARA PROFERIR SENTENÇA E A PROLAÇÃO DA SENTENÇA - 1ª VARA DO TRABALHO DE APARECIDA DE GOIÂNIA**

**1ª VARA DO TRABALHO DE APARECIDA DE GOIÂNIA**

**ORDINÁRIO**

| Qtd | Prazo Médio |
|-----|-------------|
| 70  | 10,2        |

| Nr. Processo                       | Conclusão | Sentença | Prazo |
|------------------------------------|-----------|----------|-------|
| RTOOrd - 0012030-70.2015.5.18.0081 | 28/06/16  | 29/06/16 | 1     |

**Legenda:**

- Conclusão: Data da conclusão para proferir sentença;
- Sentença: Data da prolação da sentença;
- Prazo: Prazo entre a conclusão e a prolação da sentença.



## PRAZO MÉDIO ENTRE O CONCLUSO PARA PROFERIR SENTENÇA E A PROLAÇÃO DA SENTENÇA - 1ª VARA DO TRABALHO DE APARECIDA DE GOIÂNIA

Data da sentença entre 1/6/2016 e 30/6/2016 23:59:59

### FABÍOLA EVANGELISTA MARTINS

#### ORDINÁRIO

| Qtd | Prazo Médio |
|-----|-------------|
| 1   | 5           |

| Nr. Processo                       | Conclusão | Sentença | Prazo |
|------------------------------------|-----------|----------|-------|
| RTOOrd - 0002677-40.2014.5.18.0081 | 02/06/16  | 07/06/16 | 5     |

**Legenda:**

- Conclusão: Data da conclusão para proferir sentença;
- Sentença: Data da prolação da sentença;
- Prazo: Prazo entre a conclusão e a prolação da sentença.

### MÂNIA NASCIMENTO BORGES DE PINA

#### ORDINÁRIO

| Qtd | Prazo Médio |
|-----|-------------|
| 3   | 38          |

| Nr. Processo                       | Conclusão | Sentença | Prazo |
|------------------------------------|-----------|----------|-------|
| RTOOrd - 0001779-27.2014.5.18.0081 | 15/05/16  | 27/06/16 | 43    |
| RTOOrd - 0002359-57.2014.5.18.0081 | 05/05/16  | 16/06/16 | 42    |
| RTOOrd - 0002505-98.2014.5.18.0081 | 18/05/16  | 16/06/16 | 29    |

**Legenda:**

- Conclusão: Data da conclusão para proferir sentença;
- Sentença: Data da prolação da sentença;
- Prazo: Prazo entre a conclusão e a prolação da sentença.

### Sem magistrado

#### ORDINÁRIO

| Qtd | Prazo Médio |
|-----|-------------|
|-----|-------------|



**PRAZO MÉDIO ENTRE O CONCLUSO PARA PROFERIR SENTENÇA E A PROLAÇÃO DA SENTENÇA - 1ª VARA DO TRABALHO DE APARECIDA DE GOIÂNIA**

**Sem magistrado**

**ORDINÁRIO**

66

9,02

| Nr. Processo                       | Conclusão | Sentença | Prazo |
|------------------------------------|-----------|----------|-------|
| ConPag - 0010683-65.2016.5.18.0081 | 24/06/16  | 27/06/16 | 3     |
| ConPag - 0011151-63.2015.5.18.0081 | 10/05/16  | 15/06/16 | 36    |
| ET - 0010352-17.2015.5.18.0082     | 24/06/16  | 27/06/16 | 3     |
| HoTrEx - 0011020-54.2016.5.18.0081 | 15/06/16  | 17/06/16 | 2     |
| Pet - 0011970-94.2015.5.18.0082    | 17/06/16  | 17/06/16 | 0     |
| RTOrd - 0010025-35.2016.5.18.0083  | 24/06/16  | 27/06/16 | 3     |
| RTOrd - 0010025-41.2016.5.18.0081  | 08/06/16  | 08/06/16 | 0     |
| RTOrd - 0010118-04.2016.5.18.0081  | 21/06/16  | 21/06/16 | 0     |
| RTOrd - 0010130-18.2016.5.18.0081  | 29/06/16  | 29/06/16 | 0     |
| RTOrd - 0010146-69.2016.5.18.0081  | 09/06/16  | 17/06/16 | 8     |
| RTOrd - 0010186-51.2016.5.18.0081  | 20/06/16  | 20/06/16 | 0     |
| RTOrd - 0010195-13.2016.5.18.0081  | 23/06/16  | 27/06/16 | 4     |
| RTOrd - 0010234-10.2016.5.18.0081  | 29/06/16  | 29/06/16 | 0     |
| RTOrd - 0010255-83.2016.5.18.0081  | 07/06/16  | 08/06/16 | 1     |
| RTOrd - 0010346-13.2015.5.18.0081  | 15/06/16  | 22/06/16 | 7     |
| RTOrd - 0010347-61.2016.5.18.0081  | 17/06/16  | 20/06/16 | 3     |
| RTOrd - 0010414-60.2015.5.18.0081  | 21/06/16  | 29/06/16 | 8     |
| RTOrd - 0010466-72.2015.5.18.0011  | 30/06/16  | 30/06/16 | 0     |
| RTOrd - 0010492-20.2016.5.18.0081  | 07/06/16  | 14/06/16 | 7     |
| RTOrd - 0010525-44.2015.5.18.0081  | 06/06/16  | 09/06/16 | 3     |
| RTOrd - 0010603-38.2015.5.18.0081  | 23/05/16  | 06/06/16 | 14    |
| RTOrd - 0010620-74.2015.5.18.0081  | 23/05/16  | 01/06/16 | 9     |
| RTOrd - 0010679-28.2016.5.18.0081  | 14/06/16  | 20/06/16 | 6     |
| RTOrd - 0010756-37.2016.5.18.0081  | 30/06/16  | 30/06/16 | 0     |

**Legenda:**  
- Conclusão: Data da conclusão para proferir sentença;  
- Sentença: Data da prolação da sentença;  
- Prazo: Prazo entre a conclusão e a prolação da sentença.



**PRAZO MÉDIO ENTRE O CONCLUSO PARA PROFERIR SENTENÇA E A PROLAÇÃO DA SENTENÇA - 1ª VARA DO TRABALHO DE APARECIDA DE GOIÂNIA**

**Sem magistrado**

**ORDINÁRIO**

| Nr. Processo                      | Conclusão | Sentença | Prazo |
|-----------------------------------|-----------|----------|-------|
| RTOrd - 0010791-94.2016.5.18.0081 | 23/06/16  | 27/06/16 | 4     |
| RTOrd - 0010813-89.2015.5.18.0081 | 21/06/16  | 29/06/16 | 8     |
| RTOrd - 0010842-42.2015.5.18.0081 | 06/06/16  | 17/06/16 | 11    |
| RTOrd - 0010935-68.2016.5.18.0081 | 02/06/16  | 02/06/16 | 0     |
| RTOrd - 0010983-61.2015.5.18.0081 | 10/05/16  | 16/06/16 | 37    |
| RTOrd - 0011006-07.2015.5.18.0081 | 15/06/16  | 27/06/16 | 12    |
| RTOrd - 0011041-58.2015.5.18.0083 | 07/06/16  | 15/06/16 | 8     |
| RTOrd - 0011080-61.2015.5.18.0081 | 10/05/16  | 15/06/16 | 36    |
| RTOrd - 0011148-11.2015.5.18.0081 | 24/05/16  | 01/06/16 | 8     |
| RTOrd - 0011149-93.2015.5.18.0081 | 25/05/16  | 02/06/16 | 8     |
| RTOrd - 0011160-25.2015.5.18.0081 | 01/06/16  | 09/06/16 | 8     |
| RTOrd - 0011186-23.2015.5.18.0081 | 01/06/16  | 08/06/16 | 7     |
| RTOrd - 0011189-75.2015.5.18.0081 | 02/06/16  | 09/06/16 | 7     |
| RTOrd - 0011195-82.2015.5.18.0081 | 08/06/16  | 17/06/16 | 9     |
| RTOrd - 0011200-07.2015.5.18.0081 | 09/06/16  | 17/06/16 | 8     |
| RTOrd - 0011201-89.2015.5.18.0081 | 09/06/16  | 17/06/16 | 8     |
| RTOrd - 0011240-86.2015.5.18.0081 | 20/06/16  | 29/06/16 | 9     |
| RTOrd - 0011241-71.2015.5.18.0081 | 10/05/16  | 22/06/16 | 43    |
| RTOrd - 0011243-41.2015.5.18.0081 | 10/05/16  | 20/06/16 | 41    |
| RTOrd - 0011248-63.2015.5.18.0081 | 12/05/16  | 16/06/16 | 35    |
| RTOrd - 0011260-77.2015.5.18.0081 | 15/06/16  | 22/06/16 | 7     |
| RTOrd - 0011264-17.2015.5.18.0081 | 15/06/16  | 27/06/16 | 12    |
| RTOrd - 0011269-39.2015.5.18.0081 | 16/06/16  | 22/06/16 | 6     |
| RTOrd - 0011324-87.2015.5.18.0081 | 17/06/16  | 20/06/16 | 3     |
| RTOrd - 0011333-49.2015.5.18.0081 | 24/05/16  | 06/06/16 | 13    |
| RTOrd - 0011443-42.2015.5.18.0083 | 14/06/16  | 21/06/16 | 7     |

**Legenda:**  
- Conclusão: Data da conclusão para proferir sentença;  
- Sentença: Data da prolação da sentença;  
- Prazo: Prazo entre a conclusão e a prolação da sentença.



**PRAZO MÉDIO ENTRE O CONCLUSO PARA PROFERIR SENTENÇA E A PROLAÇÃO DA SENTENÇA - 1ª VARA DO TRABALHO DE APARECIDA DE GOIÂNIA**

**Sem magistrado**

**ORDINÁRIO**

| Nr. Processo                       | Conclusão | Sentença | Prazo |
|------------------------------------|-----------|----------|-------|
| RTOOrd - 0011453-92.2015.5.18.0081 | 21/06/16  | 21/06/16 | 0     |
| RTOOrd - 0011541-33.2015.5.18.0081 | 30/05/16  | 02/06/16 | 3     |
| RTOOrd - 0011598-51.2015.5.18.0081 | 12/05/16  | 16/06/16 | 35    |
| RTOOrd - 0011700-73.2015.5.18.0081 | 01/06/16  | 07/06/16 | 6     |
| RTOOrd - 0011703-50.2015.5.18.0009 | 06/06/16  | 07/06/16 | 1     |
| RTOOrd - 0011767-38.2015.5.18.0081 | 31/05/16  | 07/06/16 | 7     |
| RTOOrd - 0011770-90.2015.5.18.0081 | 07/06/16  | 17/06/16 | 10    |
| RTOOrd - 0011776-97.2015.5.18.0081 | 14/06/16  | 21/06/16 | 7     |
| RTOOrd - 0011779-52.2015.5.18.0081 | 02/06/16  | 13/06/16 | 11    |
| RTOOrd - 0011791-66.2015.5.18.0081 | 25/05/16  | 06/06/16 | 12    |
| RTOOrd - 0011907-72.2015.5.18.0081 | 09/06/16  | 23/06/16 | 14    |
| RTOOrd - 0011965-75.2015.5.18.0081 | 16/06/16  | 23/06/16 | 7     |
| RTOOrd - 0011979-59.2015.5.18.0081 | 23/06/16  | 23/06/16 | 0     |
| RTOOrd - 0012015-04.2015.5.18.0081 | 15/06/16  | 22/06/16 | 7     |
| RTOOrd - 0012026-33.2015.5.18.0081 | 20/06/16  | 22/06/16 | 2     |
| RTOOrd - 0012030-70.2015.5.18.0081 | 28/06/16  | 29/06/16 | 1     |

**Legenda:**  
- **Conclusão:** Data da conclusão para proferir sentença;  
- **Sentença:** Data da prolação da sentença;  
- **Prazo:** Prazo entre a conclusão e a prolação da sentença.