Conceituação

Tema	Prazos Processuais
Relatórios	Evolução Histórica Comparativo por VT Comparativo por Grupo Por Grupo Por VT Por Processo Por Magistrado
Resumo	Apresenta o prazo médio desde o ajuizamento da ação até a prolação da sentença.
Descrição	O prazo médio é obtido calculando-se a quantidade de dias decorridos desde o ajuizamento da ação até a prolação da sentença. Os dados são extraídos baseando-se nos itens do e-Gestão: 271 e 90271 - Do ajuizamento da ação até a prolação da sentença, na fase de conhecimento – rito sumaríssimo; 272 e 90272 – Do ajuizamento da ação até a prolação da sentença, na fase de conhecimento – exceto rito sumaríssimo (ordinário)
Origem da informação	e-Gestão
Critérios e transformações	Coletado do e-Gestão, consolidado, otimizado e classificado para análise.
Análises possíveis	Prazo médio entre o ajuizamento da ação até a prolação da sentença, detalhado de forma Geral, Por grupo, Por VT, Por Processo e Por Magistrado

EVOLUÇÃO HISTÓRICA DOS PRAZOS PROCESSUAIS ENTRE O AJUIZAMENTO E A PROLAÇÃO DA SENTENÇA - 8ª VARA DO TRABALHO DE GOIÂNIA

Data da sentença entre 1/6/2016 e 30/6/2016 23:59:59

Rito	Qtd	Prazo Médio
ORDINÁRIO	134	155,61
SUMARÍSSIMO	97	68,31
Total/Média	**231**	**118,95**

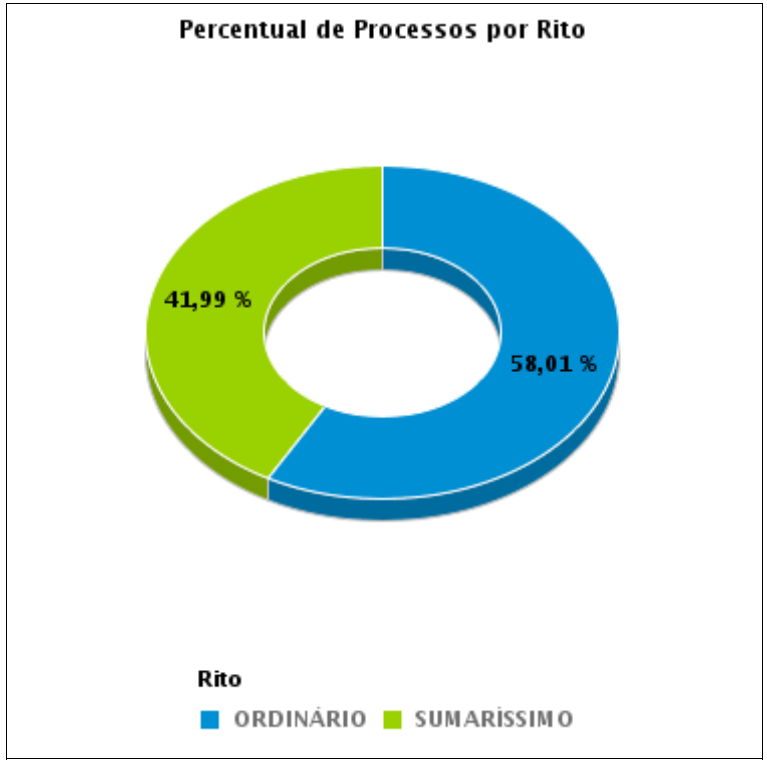

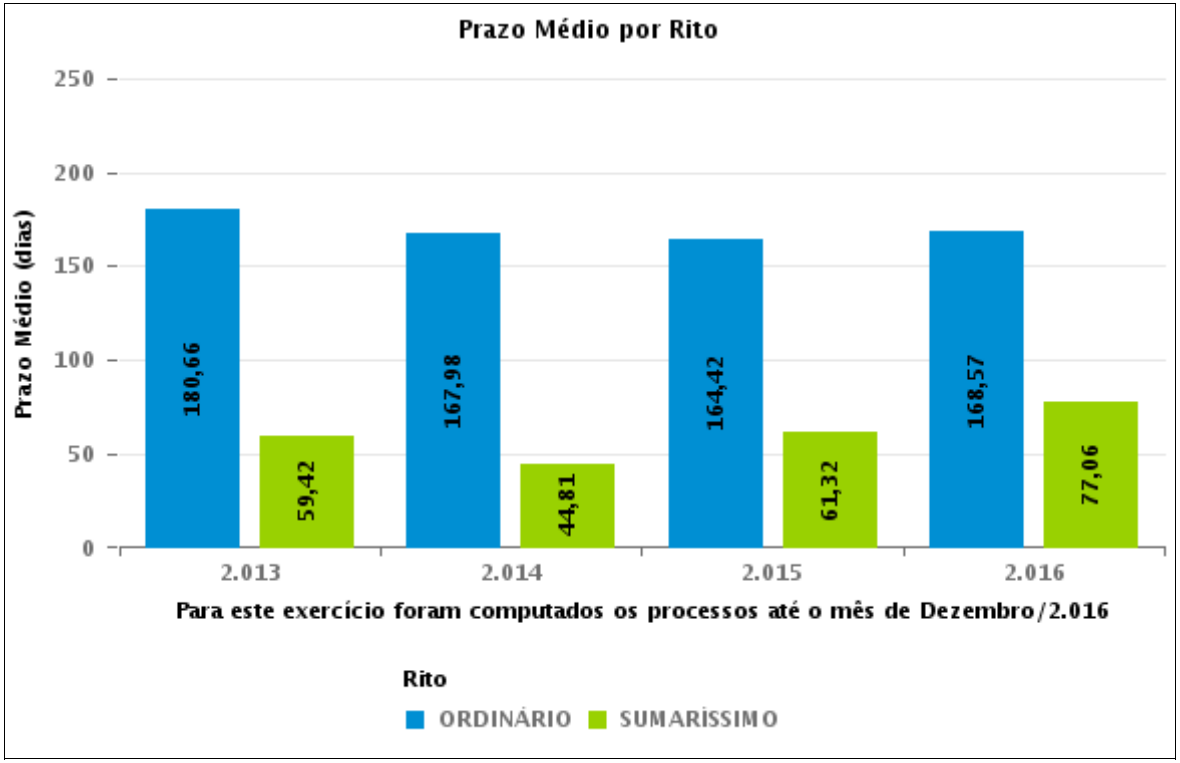

COMPARATIVO DO PRAZO MÉDIO ENTRE O AJUIZAMENTO E A PROLAÇÃO DA SENTENÇA - 8ª VARA DO TRABALHO DE GOIÂNIA

Data da sentença entre 1/6/2016 e 30/6/2016 23:59:59

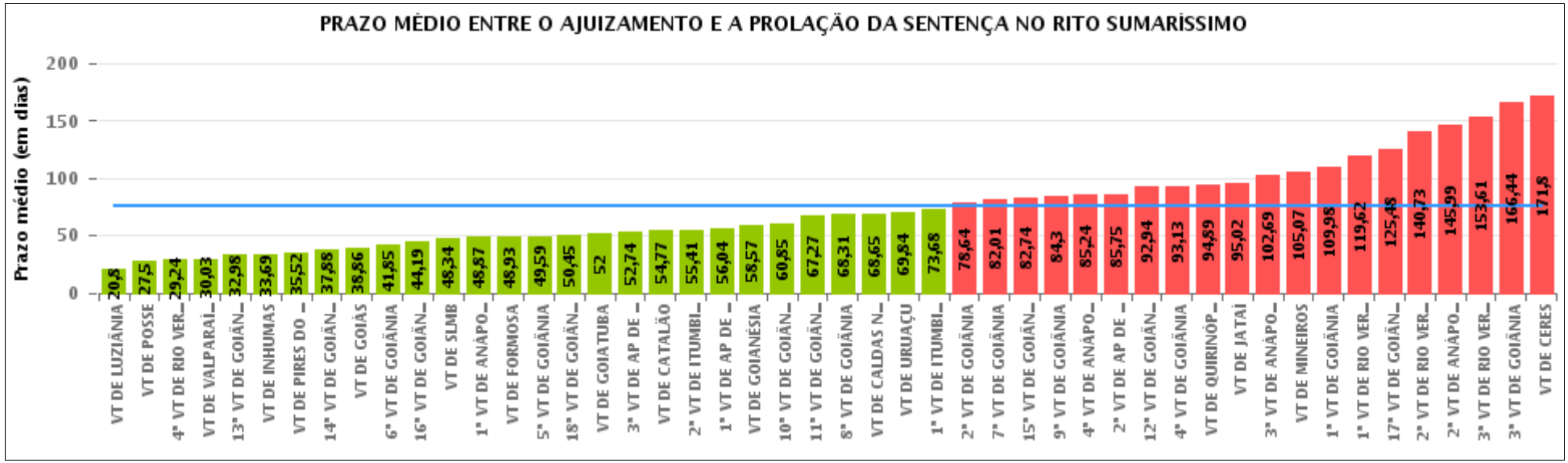

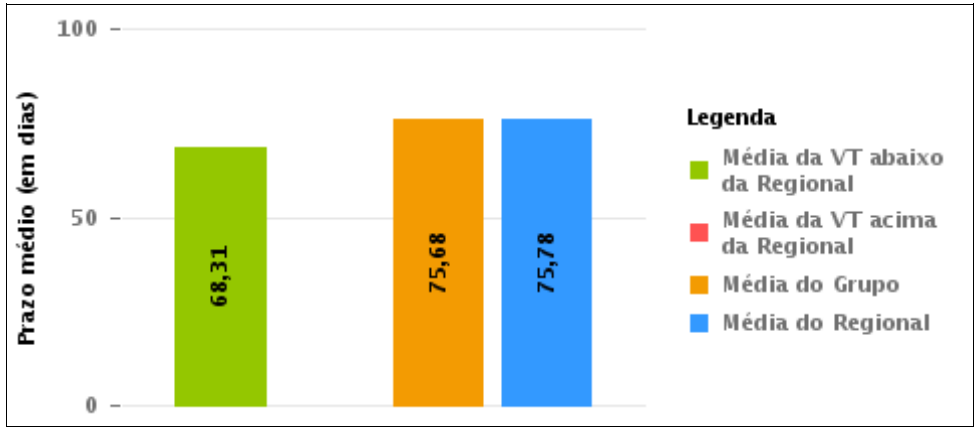

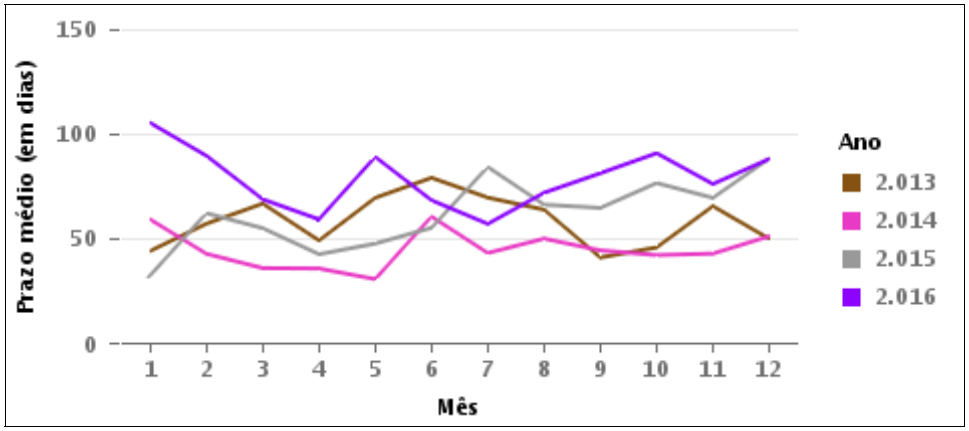

COMPARATIVO DO PRAZO MÉDIO ENTRE O AJUIZAMENTO E A PROLAÇÃO DA SENTENÇA ENTRE AS VARAS DO GRUPO

Data da sentença entre 1/6/2016 e 30/6/2016 23:59:59

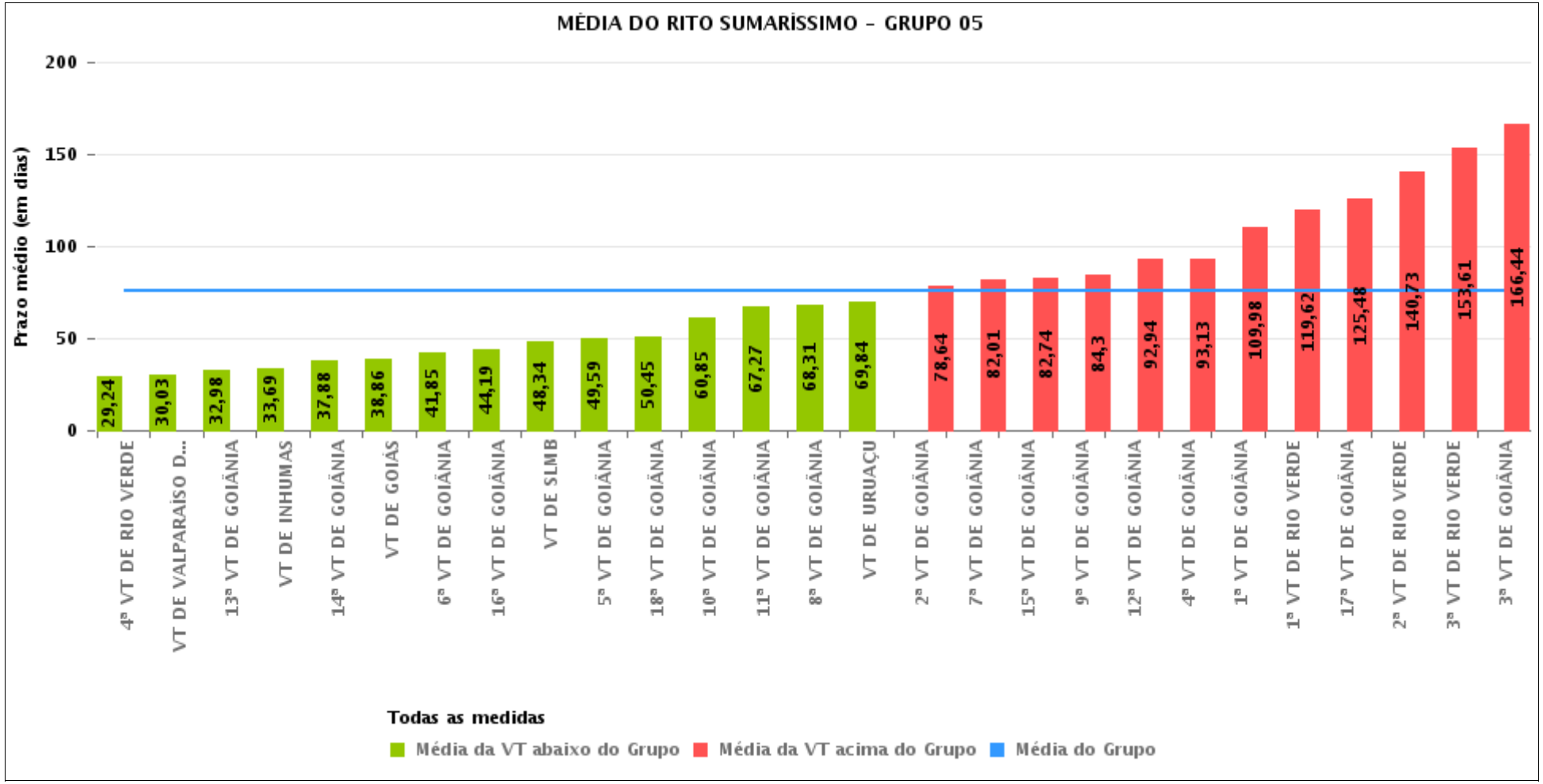

PRAZO MÉDIO ENTRE O AJUIZAMENTO E A PROLAÇÃO DA SENTENÇA POR GRUPO

Data da sentença entre 1/6/2016 e 30/6/2016 23:59:59

Rito	Grupo	Qtd. Processos	Prazo Médio (dias)	Ranking
SUMARÍSSIMO	GRUPO 01	32	27,5	1°
	GRUPO 02	56	41,98	2°
	GRUPO 04	668	59,34	3°
	GRUPO 06	461	62,85	4°
	GRUPO 05	2.549	75,68	5°
	GRUPO 03	661	106,99	6°

Legenda:

Grupo 01 – Até 750
VT de Posse

Grupo 02 – De 751 a 1000
VT de Formosa
VT de Pires do Rio

Grupo 03 – De 1001 a 1500
VT de Ceres
1ª VT de Anápolis
2ª VT de Anápolis
3ª VT de Anápolis
4ª VT de Anápolis
VT de Caldas Novas

Grupo 04 – De 1501 a 2000
VT de Catalão
VT de Goiatuba
1ª VT de Itumbiara
2ª VT de Itumbiara
VT de Jataí
VT de Luziânia
VT de Mineiros
VT de Quirinópolis

Grupo 05 – De 2001 a 2500
1ª VT de Goiânia
2ª VT de Goiânia
3ª VT de Goiânia
4ª VT de Goiânia
5ª VT de Goiânia
6ª VT de Goiânia
7ª VT de Goiânia
8ª VT de Goiânia
9ª VT de Goiânia
10ª VT de Goiânia
11ª VT de Goiânia
12ª VT de Goiânia
13ª VT de Goiânia
14ª VT de Goiânia
15ª VT de Goiânia
16ª VT de Goiânia
17ª VT de Goiânia
18ª VT de Goiânia
VT de Goiás
VT de Inhumas
1ª VT de Rio Verde
2ª VT de Rio Verde
3ª VT de Rio Verde
4ª VT de Rio Verde
VT de Uruaçu
VT de São Luis de Montes Belos
VT de Valparaíso de Goiás

#Grupo 06 – A partir de 2500
1ª VT de Aparecida de Goiânia
2ª VT de Aparecida de Goiânia
3ª VT de Aparecida de Goiânia
VT de Goianésia

PRAZO MÉDIO ENTRE O AJUIZAMENTO E A PROLAÇÃO DA SENTENÇA DE TODAS AS VARAS DO TRABALHO

Data da sentença entre 1/6/2016 e 30/6/2016 23:59:59

SUMARÍSSIMO

Qtd. Processos	Prazo Médio (dias)
4.427	75,78

Vara do Trabalho	Qtd Processos	Prazo Médio	Ranking
VARA DO TRABALHO DE LUZIÂNIA	127	20,8	1°
VARA DO TRABALHO DE POSSE	32	27,5	2°
4ª VARA DO TRABALHO DE RIO VERDE	55	29,24	3°
VARA DO TRABALHO DE VALPARAÍSO DE GOIÁS	150	30,03	4°
13ª VARA DO TRABALHO DE GOIÂNIA	111	32,98	5°
VARA DO TRABALHO DE INHUMAS	51	33,69	6°
VARA DO TRABALHO DE PIRES DO RIO	29	35,52	7°
14ª VARA DO TRABALHO DE GOIÂNIA	97	37,88	8°
VARA DO TRABALHO DE GOIÁS	106	38,86	9°
6ª VARA DO TRABALHO DE GOIÂNIA	91	41,85	10°
16ª VARA DO TRABALHO DE GOIÂNIA	85	44,19	11°
VARA DO TRABALHO DE SÃO LUIS DE MONTES BELOS	85	48,34	12°
1ª VARA DO TRABALHO DE ANÁPOLIS	92	48,87	13°
VARA DO TRABALHO DE FORMOSA	27	48,93	14°
5ª VARA DO TRABALHO DE GOIÂNIA	93	49,59	15°
18ª VARA DO TRABALHO DE GOIÂNIA	82	50,45	16°
VARA DO TRABALHO DE GOIATUBA	153	52	17°
3ª VARA DO TRABALHO DE APARECIDA DE GOIÂNIA	101	52,74	18°
VARA DO TRABALHO DE CATALÃO	121	54,77	19°
2ª VARA DO TRABALHO DE ITUMBIARA	58	55,41	20°
1ª VARA DO TRABALHO DE APARECIDA DE GOIÂNIA	83	56,04	21°
VARA DO TRABALHO DE GOIANÉSIA	175	58,57	22°
10ª VARA DO TRABALHO DE GOIÂNIA	84	60,85	23°
11ª VARA DO TRABALHO DE GOIÂNIA	83	67,27	24°
8ª VARA DO TRABALHO DE GOIÂNIA	97	68,31	25°
VARA DO TRABALHO DE CALDAS NOVAS	89	68,65	26°

PRAZO MÉDIO ENTRE O AJUIZAMENTO E A PROLAÇÃO DA SENTENÇA DE TODAS AS VARAS DO TRABALHO

SUMARÍSSIMO

Qtd. Processos	Prazo Médio (dias)
4.427	75,78

Vara do Trabalho	Qtd Processos	Prazo Médio	Ranking
VARA DO TRABALHO DE URUAÇU	109	69,84	27°
1ª VARA DO TRABALHO DE ITUMBIARA	50	73,68	28°
2ª VARA DO TRABALHO DE GOIÂNIA	98	78,64	29°
7ª VARA DO TRABALHO DE GOIÂNIA	89	82,01	30°
15ª VARA DO TRABALHO DE GOIÂNIA	102	82,74	31°
9ª VARA DO TRABALHO DE GOIÂNIA	98	84,3	32°
4ª VARA DO TRABALHO DE ANÁPOLIS	149	85,24	33°
2ª VARA DO TRABALHO DE APARECIDA DE GOIÂNIA	102	85,75	34°
12ª VARA DO TRABALHO DE GOIÂNIA	114	92,94	35°
4ª VARA DO TRABALHO DE GOIÂNIA	97	93,13	36°
VARA DO TRABALHO DE QUIRINÓPOLIS	55	94,89	37°
VARA DO TRABALHO DE JATAÍ	63	95,02	38°
3ª VARA DO TRABALHO DE ANÁPOLIS	89	102,69	39°
VARA DO TRABALHO DE MINEIROS	41	105,07	40°
1ª VARA DO TRABALHO DE GOIÂNIA	88	109,98	41°
1ª VARA DO TRABALHO DE RIO VERDE	130	119,62	42°
17ª VARA DO TRABALHO DE GOIÂNIA	103	125,48	43°
2ª VARA DO TRABALHO DE RIO VERDE	86	140,73	44°
2ª VARA DO TRABALHO DE ANÁPOLIS	128	145,99	45°
3ª VARA DO TRABALHO DE RIO VERDE	61	153,61	46°
3ª VARA DO TRABALHO DE GOIÂNIA	104	166,44	47°
VARA DO TRABALHO DE CERES	114	171,8	48°

PRAZO MÉDIO ENTRE O AJUIZAMENTO E A PROLAÇÃO DA SENTENÇA - 8ª VARA DO TRABALHO DE GOIÂNIA

Data da sentença entre 1/6/2016 e 30/6/2016 23:59:59

8ª VARA DO TRABALHO DE GOIÂNIA

SUMARÍSSIMO

Qtd	Prazo Médio
97	68,31

Nr. Processo	Ajuiz.	Senteça	Prazo
RTSum - 0010006-60.2016.5.18.0008	06/01/16	09/06/16	155
RTSum - 0010031-73.2016.5.18.0008	12/01/16	20/06/16	160
RTSum - 0010038-65.2016.5.18.0008	12/01/16	22/06/16	162
RTSum - 0010048-12.2016.5.18.0008	15/01/16	27/06/16	164
RTSum - 0010060-26.2016.5.18.0008	19/01/16	22/06/16	155
RTSum - 0010429-20.2016.5.18.0008	14/03/16	07/06/16	85
RTSum - 0010468-17.2016.5.18.0008	18/03/16	03/06/16	77
RTSum - 0010504-59.2016.5.18.0008	24/03/16	01/06/16	69
RTSum - 0010523-65.2016.5.18.0008	29/03/16	15/06/16	78
RTSum - 0010529-72.2016.5.18.0008	30/03/16	13/06/16	75
RTSum - 0010618-95.2016.5.18.0008	12/04/16	01/06/16	50
RTSum - 0010625-87.2016.5.18.0008	13/04/16	02/06/16	50
RTSum - 0010636-19.2016.5.18.0008	14/04/16	17/06/16	64
RTSum - 0010647-33.2016.5.18.0013	14/04/16	10/06/16	57
RTSum - 0010670-91.2016.5.18.0008	19/04/16	10/06/16	52
RTSum - 0010672-61.2016.5.18.0008	20/04/16	17/06/16	58
RTSum - 0010675-16.2016.5.18.0008	20/04/16	17/06/16	58
RTSum - 0010699-44.2016.5.18.0008	26/04/16	22/06/16	57
RTSum - 0010709-88.2016.5.18.0008	26/04/16	10/06/16	45
RTSum - 0010714-13.2016.5.18.0008	27/04/16	17/06/16	51
RTSum - 0010743-63.2016.5.18.0008	29/04/16	16/06/16	48
RTSum - 0010756-62.2016.5.18.0008	02/05/16	10/06/16	39

Legenda:
Ajuiz. Data do Ajuizamento;
Sentença: Data da prolação da sentença;
Prazo: Prazo para a entrega da prestação jurisdicional.

PRAZO MÉDIO ENTRE O AJUIZAMENTO E A PROLAÇÃO DA SENTENÇA - 8ª VARA DO TRABALHO DE GOIÂNIA

8ª VARA DO TRABALHO DE GOIÂNIA

SUMARÍSSIMO

Qtd	Prazo Médio
97	68,31

Nr. Processo	Ajuiz.	Senteça	Prazo
RTSum - 0010782-48.2016.5.18.0012	18/05/16	08/06/16	21
RTSum - 0010787-82.2016.5.18.0008	05/05/16	06/06/16	32
RTSum - 0010792-07.2016.5.18.0008	06/05/16	01/06/16	26
RTSum - 0010795-59.2016.5.18.0008	06/05/16	06/06/16	31
RTSum - 0010804-21.2016.5.18.0008	09/05/16	02/06/16	24
RTSum - 0010818-05.2016.5.18.0008	10/05/16	30/06/16	51
RTSum - 0010820-72.2016.5.18.0008	10/05/16	06/06/16	27
RTSum - 0010823-27.2016.5.18.0008	11/05/16	06/06/16	26
RTSum - 0010825-94.2016.5.18.0008	11/05/16	29/06/16	49
RTSum - 0010828-49.2016.5.18.0008	11/05/16	27/06/16	47
RTSum - 0010831-04.2016.5.18.0008	11/05/16	17/06/16	37
RTSum - 0010833-71.2016.5.18.0008	12/05/16	07/06/16	26
RTSum - 0010836-26.2016.5.18.0008	12/05/16	07/06/16	26
RTSum - 0010838-93.2016.5.18.0008	12/05/16	08/06/16	27
RTSum - 0010847-55.2016.5.18.0008	13/05/16	08/06/16	26
RTSum - 0010848-40.2016.5.18.0008	13/05/16	08/06/16	26
RTSum - 0010849-25.2016.5.18.0008	13/05/16	09/06/16	27
RTSum - 0010852-77.2016.5.18.0008	16/05/16	09/06/16	24
RTSum - 0010855-32.2016.5.18.0008	16/05/16	09/06/16	24
RTSum - 0010860-54.2016.5.18.0008	16/05/16	09/06/16	24
RTSum - 0010861-39.2016.5.18.0008	17/05/16	09/06/16	23
RTSum - 0010863-09.2016.5.18.0008	17/05/16	13/06/16	27
RTSum - 0010864-91.2016.5.18.0008	17/05/16	13/06/16	27
RTSum - 0010866-61.2016.5.18.0008	17/05/16	13/06/16	27
RTSum - 0010867-46.2016.5.18.0008	17/05/16	13/06/16	27

Legenda:
Ajuiz. Data do Ajuizamento;
Sentença: Data da prolação da sentença;
Prazo: Prazo para a entrega da prestação jurisdicional.

PRAZO MÉDIO ENTRE O AJUIZAMENTO E A PROLAÇÃO DA SENTENÇA - 8ª VARA DO TRABALHO DE GOIÂNIA

8ª VARA DO TRABALHO DE GOIÂNIA

SUMARÍSSIMO

Qtd	Prazo Médio
97	68,31

Nr. Processo	Ajuiz.	Senteça	Prazo
RTSum - 0010869-16.2016.5.18.0008	17/05/16	13/06/16	27
RTSum - 0010885-67.2016.5.18.0008	19/05/16	14/06/16	26
RTSum - 0010891-74.2016.5.18.0008	19/05/16	14/06/16	26
RTSum - 0010892-59.2016.5.18.0008	19/05/16	15/06/16	27
RTSum - 0010904-73.2016.5.18.0008	21/05/16	14/06/16	24
RTSum - 0010908-13.2016.5.18.0008	23/05/16	16/06/16	24
RTSum - 0010917-72.2016.5.18.0008	24/05/16	03/06/16	10
RTSum - 0010922-94.2016.5.18.0008	25/05/16	14/06/16	20
RTSum - 0010923-79.2016.5.18.0008	25/05/16	14/06/16	20
RTSum - 0010924-64.2016.5.18.0008	25/05/16	09/06/16	15
RTSum - 0010928-04.2016.5.18.0008	26/05/16	15/06/16	20
RTSum - 0010934-11.2016.5.18.0008	30/05/16	20/06/16	21
RTSum - 0010940-18.2016.5.18.0008	30/05/16	15/06/16	16
RTSum - 0010942-85.2016.5.18.0008	30/05/16	13/06/16	14
RTSum - 0010943-70.2016.5.18.0008	30/05/16	21/06/16	22
RTSum - 0010956-69.2016.5.18.0008	01/06/16	14/06/16	13
RTSum - 0010956-94.2015.5.18.0011	17/09/15	15/06/16	272
RTSum - 0010960-09.2016.5.18.0008	01/06/16	15/06/16	14
RTSum - 0010961-91.2016.5.18.0008	01/06/16	15/06/16	14
RTSum - 0010963-61.2016.5.18.0008	01/06/16	20/06/16	19
RTSum - 0010971-38.2016.5.18.0008	02/06/16	15/06/16	13
RTSum - 0010973-08.2016.5.18.0008	02/06/16	20/06/16	18
RTSum - 0010981-19.2015.5.18.0008	05/06/15	16/06/16	377
RTSum - 0010989-59.2016.5.18.0008	03/06/16	08/06/16	5
RTSum - 0010990-44.2016.5.18.0008	03/06/16	27/06/16	24

Legenda:
Ajuiz. Data do Ajuizamento;
Sentença: Data da prolação da sentença;
Prazo: Prazo para a entrega da prestação jurisdicional.

PRAZO MÉDIO ENTRE O AJUIZAMENTO E A PROLAÇÃO DA SENTENÇA - 8ª VARA DO TRABALHO DE GOIÂNIA

8ª VARA DO TRABALHO DE GOIÂNIA

SUMARÍSSIMO

Qtd	Prazo Médio
97	68,31

Nr. Processo	Ajuiz.	Senteça	Prazo
RTSum - 0011002-58.2016.5.18.0008	07/06/16	21/06/16	14
RTSum - 0011005-13.2016.5.18.0008	07/06/16	21/06/16	14
RTSum - 0011006-95.2016.5.18.0008	07/06/16	27/06/16	20
RTSum - 0011010-35.2016.5.18.0008	08/06/16	21/06/16	13
RTSum - 0011015-57.2016.5.18.0008	09/06/16	21/06/16	12
RTSum - 0011024-19.2016.5.18.0008	10/06/16	30/06/16	20
RTSum - 0011026-86.2016.5.18.0008	10/06/16	17/06/16	7
RTSum - 0011029-41.2016.5.18.0008	10/06/16	30/06/16	20
RTSum - 0011032-93.2016.5.18.0008	11/06/16	30/06/16	19
RTSum - 0011067-53.2016.5.18.0008	16/06/16	30/06/16	14
RTSum - 0011099-58.2016.5.18.0008	22/06/16	23/06/16	1
RTSum - 0011336-29.2015.5.18.0008	03/08/15	28/06/16	330
RTSum - 0011579-70.2015.5.18.0008	10/09/15	10/06/16	274
RTSum - 0011821-29.2015.5.18.0008	20/10/15	10/06/16	234
RTSum - 0011969-40.2015.5.18.0008	16/11/15	28/06/16	225
RTSum - 0011989-31.2015.5.18.0008	19/11/15	13/06/16	207
RTSum - 0012046-49.2015.5.18.0008	01/12/15	06/06/16	188
RTSum - 0012080-30.2015.5.18.0006	14/12/15	13/06/16	182
RTSum - 0012134-87.2015.5.18.0008	15/12/15	13/06/16	181
RTSum - 0012146-04.2015.5.18.0008	17/12/15	01/06/16	167
RTSum - 0012151-26.2015.5.18.0008	18/12/15	13/06/16	178
RTSum - 0012152-11.2015.5.18.0008	18/12/15	06/06/16	171
RTSum - 0012156-48.2015.5.18.0008	19/12/15	07/06/16	171
RTSum - 0012161-70.2015.5.18.0008	21/12/15	10/06/16	172
RTSum - 0012162-55.2015.5.18.0008	21/12/15	08/06/16	170

Legenda:
Ajuiz. Data do Ajuizamento;
Sentença: Data da prolação da sentença;
Prazo: Prazo para a entrega da prestação jurisdicional.

8ª VARA DO TRABALHO DE GOIÂNIA

PRAZO MÉDIO ENTRE O AJUIZAMENTO E A PROLAÇÃO DA SENTENÇA - 8ª VARA DO TRABALHO DE GOIÂNIA

Data da sentença entre 1/6/2016 e 30/6/2016 23:59:59

Sem magistrado

SUMARÍSSIMO

Qtd	Prazo Médio
97	68,31

Nr. Processo	Ajuiz.	Senteça	Prazo
RTSum - 0010006-60.2016.5.18.0008	06/01/16	09/06/16	155
RTSum - 0010031-73.2016.5.18.0008	12/01/16	20/06/16	160
RTSum - 0010038-65.2016.5.18.0008	12/01/16	22/06/16	162
RTSum - 0010048-12.2016.5.18.0008	15/01/16	27/06/16	164
RTSum - 0010060-26.2016.5.18.0008	19/01/16	22/06/16	155
RTSum - 0010429-20.2016.5.18.0008	14/03/16	07/06/16	85
RTSum - 0010468-17.2016.5.18.0008	18/03/16	03/06/16	77
RTSum - 0010504-59.2016.5.18.0008	24/03/16	01/06/16	69
RTSum - 0010523-65.2016.5.18.0008	29/03/16	15/06/16	78
RTSum - 0010529-72.2016.5.18.0008	30/03/16	13/06/16	75
RTSum - 0010618-95.2016.5.18.0008	12/04/16	01/06/16	50
RTSum - 0010625-87.2016.5.18.0008	13/04/16	02/06/16	50
RTSum - 0010636-19.2016.5.18.0008	14/04/16	17/06/16	64
RTSum - 0010647-33.2016.5.18.0013	14/04/16	10/06/16	57
RTSum - 0010670-91.2016.5.18.0008	19/04/16	10/06/16	52
RTSum - 0010672-61.2016.5.18.0008	20/04/16	17/06/16	58
RTSum - 0010675-16.2016.5.18.0008	20/04/16	17/06/16	58
RTSum - 0010699-44.2016.5.18.0008	26/04/16	22/06/16	57
RTSum - 0010709-88.2016.5.18.0008	26/04/16	10/06/16	45
RTSum - 0010714-13.2016.5.18.0008	27/04/16	17/06/16	51
RTSum - 0010743-63.2016.5.18.0008	29/04/16	16/06/16	48
RTSum - 0010756-62.2016.5.18.0008	02/05/16	10/06/16	39

Legenda:
Ajuiz. Data do Ajuizamento;
Sentença: Data da prolação da sentença;
Prazo: Prazo para a entrega da prestação jurisdicional.

PRAZO MÉDIO ENTRE O AJUIZAMENTO E A PROLAÇÃO DA SENTENÇA - 8ª VARA DO TRABALHO DE GOIÂNIA

Sem magistrado

SUMARÍSSIMO

Qtd	Prazo Médio
97	68,31

Nr. Processo	Ajuiz.	Senteça	Prazo
RTSum - 0010782-48.2016.5.18.0012	18/05/16	08/06/16	21
RTSum - 0010787-82.2016.5.18.0008	05/05/16	06/06/16	32
RTSum - 0010792-07.2016.5.18.0008	06/05/16	01/06/16	26
RTSum - 0010795-59.2016.5.18.0008	06/05/16	06/06/16	31
RTSum - 0010804-21.2016.5.18.0008	09/05/16	02/06/16	24
RTSum - 0010818-05.2016.5.18.0008	10/05/16	30/06/16	51
RTSum - 0010820-72.2016.5.18.0008	10/05/16	06/06/16	27
RTSum - 0010823-27.2016.5.18.0008	11/05/16	06/06/16	26
RTSum - 0010825-94.2016.5.18.0008	11/05/16	29/06/16	49
RTSum - 0010828-49.2016.5.18.0008	11/05/16	27/06/16	47
RTSum - 0010831-04.2016.5.18.0008	11/05/16	17/06/16	37
RTSum - 0010833-71.2016.5.18.0008	12/05/16	07/06/16	26
RTSum - 0010836-26.2016.5.18.0008	12/05/16	07/06/16	26
RTSum - 0010838-93.2016.5.18.0008	12/05/16	08/06/16	27
RTSum - 0010847-55.2016.5.18.0008	13/05/16	08/06/16	26
RTSum - 0010848-40.2016.5.18.0008	13/05/16	08/06/16	26
RTSum - 0010849-25.2016.5.18.0008	13/05/16	09/06/16	27
RTSum - 0010852-77.2016.5.18.0008	16/05/16	09/06/16	24
RTSum - 0010855-32.2016.5.18.0008	16/05/16	09/06/16	24
RTSum - 0010860-54.2016.5.18.0008	16/05/16	09/06/16	24
RTSum - 0010861-39.2016.5.18.0008	17/05/16	09/06/16	23
RTSum - 0010863-09.2016.5.18.0008	17/05/16	13/06/16	27
RTSum - 0010864-91.2016.5.18.0008	17/05/16	13/06/16	27
RTSum - 0010866-61.2016.5.18.0008	17/05/16	13/06/16	27
RTSum - 0010867-46.2016.5.18.0008	17/05/16	13/06/16	27

Legenda:
Ajuiz. Data do Ajuizamento;
Sentença: Data da prolação da sentença;
Prazo: Prazo para a entrega da prestação jurisdicional.

PRAZO MÉDIO ENTRE O AJUIZAMENTO E A PROLAÇÃO DA SENTENÇA - 8ª VARA DO TRABALHO DE GOIÂNIA

Sem magistrado

SUMARÍSSIMO

Qtd	Prazo Médio
97	68,31

Nr. Processo	Ajuiz.	Senteça	Prazo
RTSum - 0010869-16.2016.5.18.0008	17/05/16	13/06/16	27
RTSum - 0010885-67.2016.5.18.0008	19/05/16	14/06/16	26
RTSum - 0010891-74.2016.5.18.0008	19/05/16	14/06/16	26
RTSum - 0010892-59.2016.5.18.0008	19/05/16	15/06/16	27
RTSum - 0010904-73.2016.5.18.0008	21/05/16	14/06/16	24
RTSum - 0010908-13.2016.5.18.0008	23/05/16	16/06/16	24
RTSum - 0010917-72.2016.5.18.0008	24/05/16	03/06/16	10
RTSum - 0010922-94.2016.5.18.0008	25/05/16	14/06/16	20
RTSum - 0010923-79.2016.5.18.0008	25/05/16	14/06/16	20
RTSum - 0010924-64.2016.5.18.0008	25/05/16	09/06/16	15
RTSum - 0010928-04.2016.5.18.0008	26/05/16	15/06/16	20
RTSum - 0010934-11.2016.5.18.0008	30/05/16	20/06/16	21
RTSum - 0010940-18.2016.5.18.0008	30/05/16	15/06/16	16
RTSum - 0010942-85.2016.5.18.0008	30/05/16	13/06/16	14
RTSum - 0010943-70.2016.5.18.0008	30/05/16	21/06/16	22
RTSum - 0010956-69.2016.5.18.0008	01/06/16	14/06/16	13
RTSum - 0010956-94.2015.5.18.0011	17/09/15	15/06/16	272
RTSum - 0010960-09.2016.5.18.0008	01/06/16	15/06/16	14
RTSum - 0010961-91.2016.5.18.0008	01/06/16	15/06/16	14
RTSum - 0010963-61.2016.5.18.0008	01/06/16	20/06/16	19
RTSum - 0010971-38.2016.5.18.0008	02/06/16	15/06/16	13
RTSum - 0010973-08.2016.5.18.0008	02/06/16	20/06/16	18
RTSum - 0010981-19.2015.5.18.0008	05/06/15	16/06/16	377
RTSum - 0010989-59.2016.5.18.0008	03/06/16	08/06/16	5
RTSum - 0010990-44.2016.5.18.0008	03/06/16	27/06/16	24

Legenda:
Ajuiz. Data do Ajuizamento;
Sentença: Data da prolação da sentença;
Prazo: Prazo para a entrega da prestação jurisdicional.

PRAZO MÉDIO ENTRE O AJUIZAMENTO E A PROLAÇÃO DA SENTENÇA - 8ª VARA DO TRABALHO DE GOIÂNIA

Sem magistrado

SUMARÍSSIMO

Qtd	Prazo Médio
97	68,31

Nr. Processo	Ajuiz.	Senteça	Prazo
RTSum - 0011002-58.2016.5.18.0008	07/06/16	21/06/16	14
RTSum - 0011005-13.2016.5.18.0008	07/06/16	21/06/16	14
RTSum - 0011006-95.2016.5.18.0008	07/06/16	27/06/16	20
RTSum - 0011010-35.2016.5.18.0008	08/06/16	21/06/16	13
RTSum - 0011015-57.2016.5.18.0008	09/06/16	21/06/16	12
RTSum - 0011024-19.2016.5.18.0008	10/06/16	30/06/16	20
RTSum - 0011026-86.2016.5.18.0008	10/06/16	17/06/16	7
RTSum - 0011029-41.2016.5.18.0008	10/06/16	30/06/16	20
RTSum - 0011032-93.2016.5.18.0008	11/06/16	30/06/16	19
RTSum - 0011067-53.2016.5.18.0008	16/06/16	30/06/16	14
RTSum - 0011099-58.2016.5.18.0008	22/06/16	23/06/16	1
RTSum - 0011336-29.2015.5.18.0008	03/08/15	28/06/16	330
RTSum - 0011579-70.2015.5.18.0008	10/09/15	10/06/16	274
RTSum - 0011821-29.2015.5.18.0008	20/10/15	10/06/16	234
RTSum - 0011969-40.2015.5.18.0008	16/11/15	28/06/16	225
RTSum - 0011989-31.2015.5.18.0008	19/11/15	13/06/16	207
RTSum - 0012046-49.2015.5.18.0008	01/12/15	06/06/16	188
RTSum - 0012080-30.2015.5.18.0006	14/12/15	13/06/16	182
RTSum - 0012134-87.2015.5.18.0008	15/12/15	13/06/16	181
RTSum - 0012146-04.2015.5.18.0008	17/12/15	01/06/16	167
RTSum - 0012151-26.2015.5.18.0008	18/12/15	13/06/16	178
RTSum - 0012152-11.2015.5.18.0008	18/12/15	06/06/16	171
RTSum - 0012156-48.2015.5.18.0008	19/12/15	07/06/16	171
RTSum - 0012161-70.2015.5.18.0008	21/12/15	10/06/16	172
RTSum - 0012162-55.2015.5.18.0008	21/12/15	08/06/16	170

Legenda:
Ajuiz. Data do Ajuizamento;
Sentença: Data da prolação da sentença;
Prazo: Prazo para a entrega da prestação jurisdicional.

Sem magistrado