

## Conceituação

| Tema                              | Prazos Processuais  |
|-----------------------------------|---|
| <b>Relatórios</b>                 | Evolução Histórica<br>Comparativo por VT<br>Comparativo por Grupo<br>Por Grupo<br>Por VT<br>Por Processo<br>Por Magistrado  |
| <b>Resumo</b>                     | Apresenta o prazo médio desde o ajuizamento da ação até a prolação da sentença.   |
| <b>Descrição</b>                  | O prazo médio é obtido calculando-se a quantidade de dias decorridos desde o ajuizamento da ação até a prolação da sentença.<br>Os dados são extraídos baseando-se nos itens do e-Gestão:<br><br>271 e 90271 - Do ajuizamento da ação até a prolação da sentença, na fase de conhecimento – rito sumaríssimo;<br><br>272 e 90272 – Do ajuizamento da ação até a prolação da sentença, na fase de conhecimento – exceto rito sumaríssimo (ordinário) |
| <b>Origem da informação</b>       | e-Gestão  |
| <b>Critérios e transformações</b> | Coletado do e-Gestão, consolidado, otimizado e classificado para análise.   |
| <b>Análises possíveis</b>         | Prazo médio entre o ajuizamento da ação até a prolação da sentença, detalhado de forma Geral, Por grupo, Por VT, Por Processo e Por Magistrado  |



## EVOLUÇÃO HISTÓRICA DOS PRAZOS PROCESSUAIS ENTRE O AJUIZAMENTO E A PROLAÇÃO DA SENTENÇA - 1ª VARA DO TRABALHO DE RIO VERDE

Data da sentença entre 1/6/2016 e 30/6/2016 23:59:59

| Rito               | Qtd        | Prazo Médio |
|--------------------|------------|-------------|
| ORDINÁRIO          | 183        | 318,68      |
| SUMARÍSSIMO        | 130        | 119,62      |
| <b>Total/Média</b> | <b>313</b> | <b>236</b>  |

Percentual de Processos por Rito

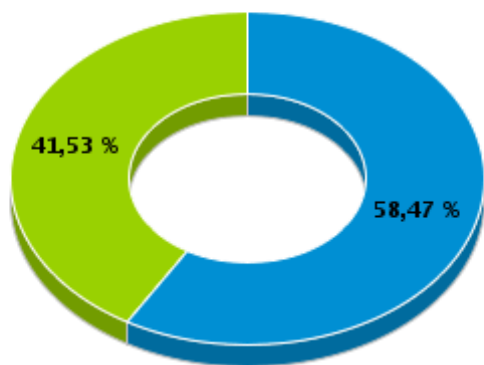

Rito

■ ORDINÁRIO ■ SUMARÍSSIMO

Prazo Médio por Rito

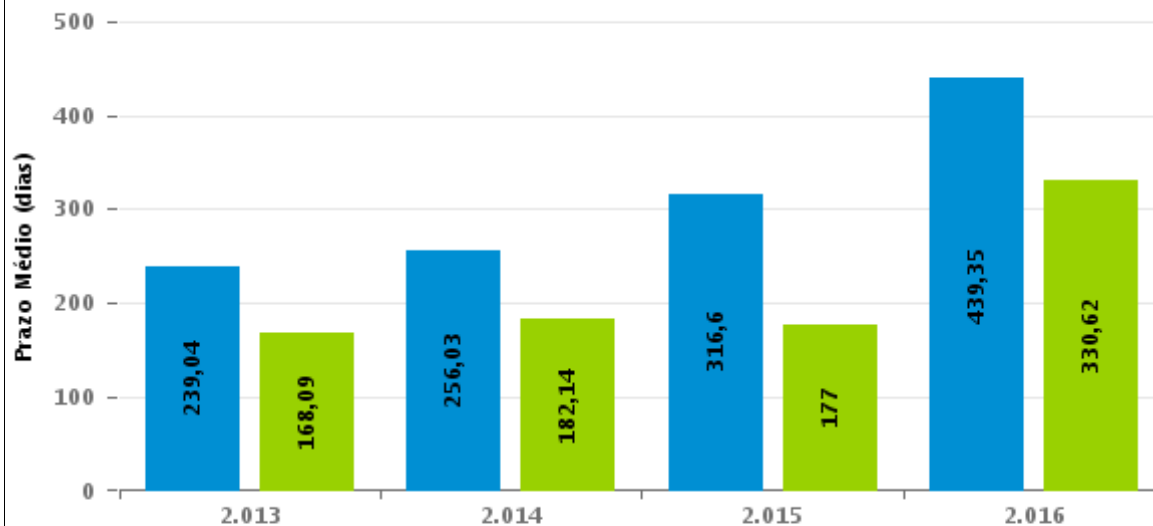

Para este exercício foram computados os processos até o mês de Dezembro/2.016

Rito

■ ORDINÁRIO ■ SUMARÍSSIMO



## COMPARATIVO DO PRAZO MÉDIO ENTRE O AJUIZAMENTO E A PROLAÇÃO DA SENTENÇA - 1ª VARA DO TRABALHO DE RIO VERDE

Data da sentença entre 1/6/2016 e 30/6/2016 23:59:59

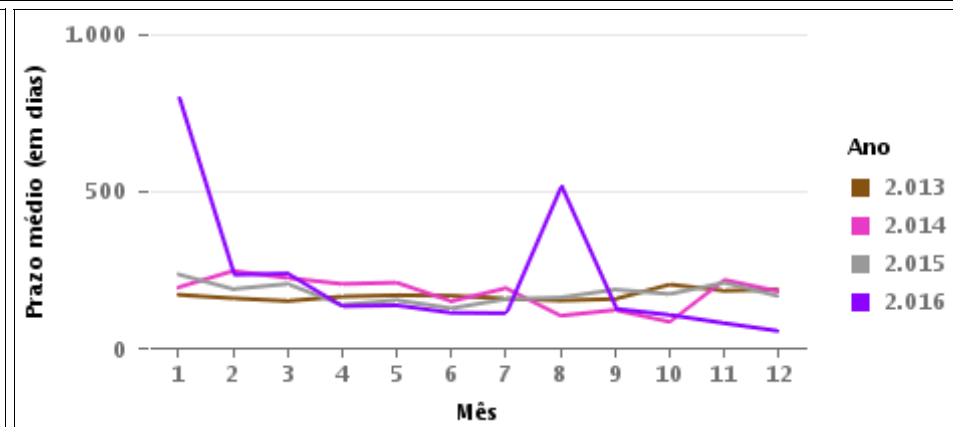
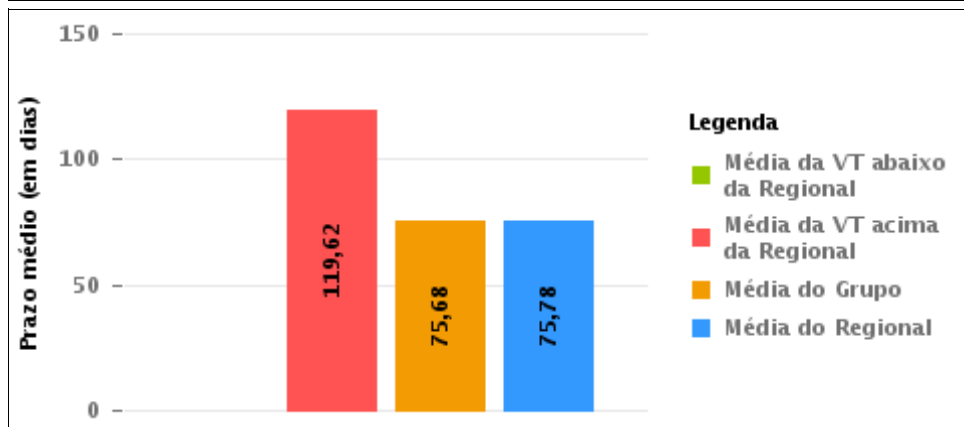
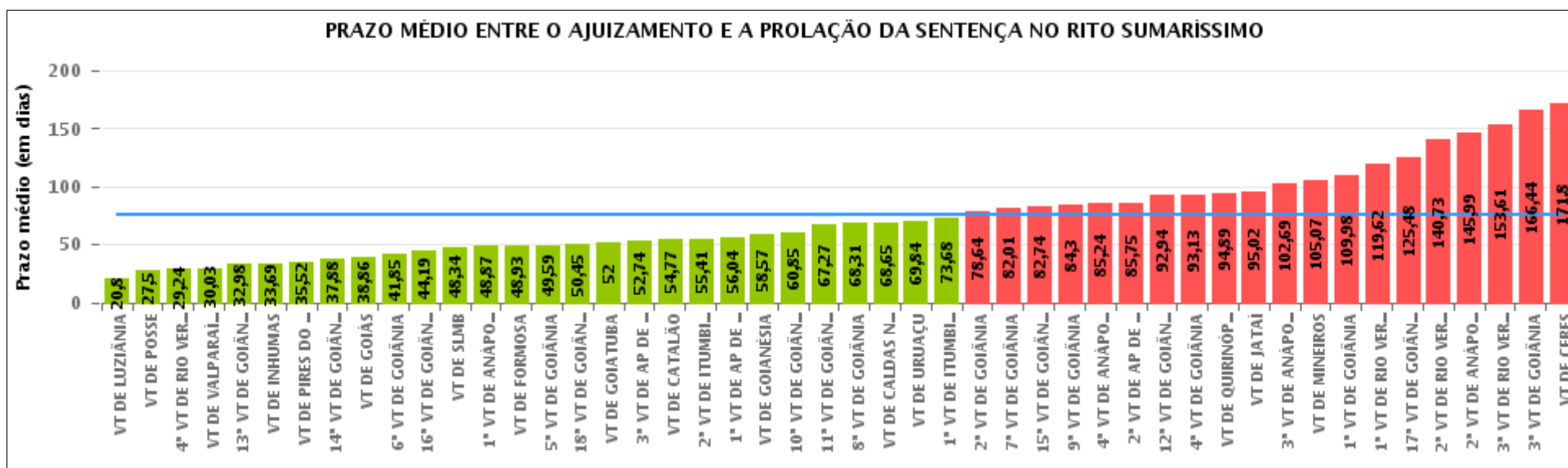

## COMPARATIVO DO PRAZO MÉDIO ENTRE O AJUIZAMENTO E A PROLAÇÃO DA SENTENÇA ENTRE AS VARAS DO GRUPO

Data da sentença entre 1/6/2016 e 30/6/2016 23:59:59

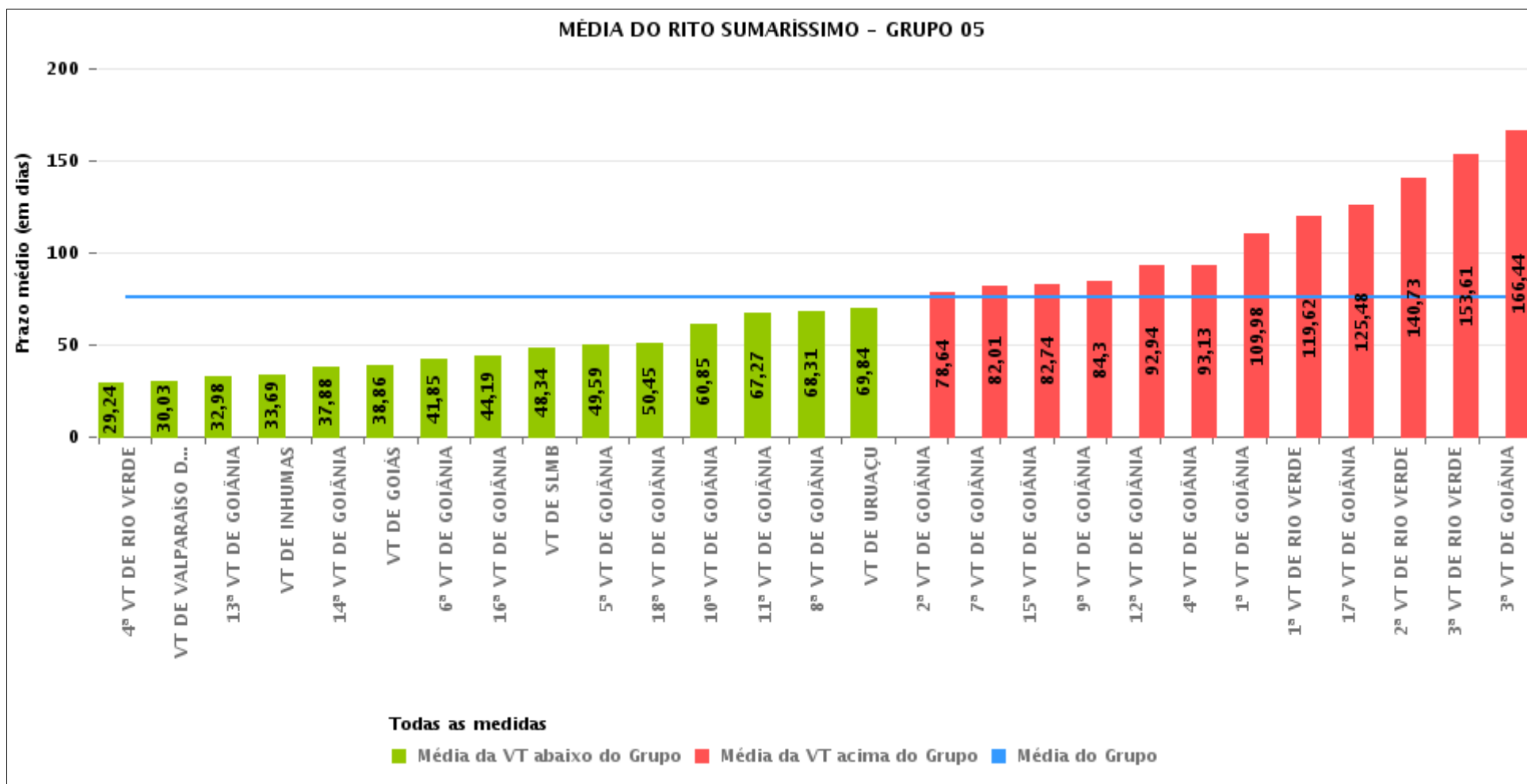



## PRAZO MÉDIO ENTRE O AJUIZAMENTO E A PROLAÇÃO DA SENTENÇA POR GRUPO

Data da sentença entre 1/6/2016 e 30/6/2016 23:59:59

| Rito        | Grupo    | Qtd. Processos | Prazo Médio (dias) | Ranking |
|-------------|----------|----------------|--------------------|---------|
| SUMARÍSSIMO | GRUPO 01 | 32             | 27,5               | 1°      |
|             | GRUPO 02 | 56             | 41,98              | 2°      |
|             | GRUPO 04 | 668            | 59,34              | 3°      |
|             | GRUPO 06 | 461            | 62,85              | 4°      |
|             | GRUPO 05 | 2.549          | 75,68              | 5°      |
|             | GRUPO 03 | 661            | 106,99             | 6°      |

|  |  |  |   |
|--|--|--|---|
| <p>Legenda:</p> <p># Grupo 01 – Até 750<br/>VT de Posse</p> <p># Grupo 02 – De 751 a 1000<br/>VT de Formosa<br/>VT de Pires do Rio</p> <p># Grupo 03 – De 1001 a 1500<br/>VT de Ceres<br/>1ª VT de Anápolis<br/>2ª VT de Anápolis<br/>3ª VT de Anápolis<br/>4ª VT de Anápolis<br/>VT de Caldas Novas</p> | <p># Grupo 04 – De 1501 a 2000<br/>VT de Catalão<br/>VT de Goiatuba<br/>1ª VT de Itumbiara<br/>2ª VT de Itumbiara<br/>VT de Jataí<br/>VT de Luziânia<br/>VT de Mineiros<br/>VT de Quirinópolis</p> <p># Grupo 05 – De 2001 a 2500<br/>1ª VT de Goiânia<br/>2ª VT de Goiânia<br/>3ª VT de Goiânia<br/>4ª VT de Goiânia<br/>5ª VT de Goiânia<br/>6ª VT de Goiânia<br/>7ª VT de Goiânia</p> | <p>8ª VT de Goiânia<br/>9ª VT de Goiânia<br/>10ª VT de Goiânia<br/>11ª VT de Goiânia<br/>12ª VT de Goiânia<br/>13ª VT de Goiânia<br/>14ª VT de Goiânia<br/>15ª VT de Goiânia<br/>16ª VT de Goiânia<br/>17ª VT de Goiânia<br/>18ª VT de Goiânia<br/>VT de Goiás<br/>VT de Inhumas<br/>1ª VT de Rio Verde<br/>2ª VT de Rio Verde<br/>3ª VT de Rio Verde<br/>4ª VT de Rio Verde<br/>VT de Uruaçu<br/>VT de São Luis de Montes Belos<br/>VT de Valparaíso de Goiás</p> | <p>#Grupo 06 – A partir de 2500<br/>1ª VT de Aparecida de Goiânia<br/>2ª VT de Aparecida de Goiânia<br/>3ª VT de Aparecida de Goiânia<br/>VT de Goianésia</p> |
|--|--|--|---|



## PRAZO MÉDIO ENTRE O AJUIZAMENTO E A PROLAÇÃO DA SENTENÇA DE TODAS AS VARAS DO TRABALHO

Data da sentença entre 1/6/2016 e 30/6/2016 23:59:59

### SUMARÍSSIMO

| Qtd. Processos | Prazo Médio (dias) |
|----------------|--------------------|
| 4.427          | 75,78              |

| Vara do Trabalho                             | Qtd Processos | Prazo Médio | Ranking |
|--|---------------|-------------|---------|
| VARA DO TRABALHO DE LUZIÂNIA                 | 127           | 20,8        | 1°      |
| VARA DO TRABALHO DE POSSE                    | 32            | 27,5        | 2°      |
| 4ª VARA DO TRABALHO DE RIO VERDE             | 55            | 29,24       | 3°      |
| VARA DO TRABALHO DE VALPARAÍSO DE GOIÁS      | 150           | 30,03       | 4°      |
| 13ª VARA DO TRABALHO DE GOIÂNIA              | 111           | 32,98       | 5°      |
| VARA DO TRABALHO DE INHUMAS                  | 51            | 33,69       | 6°      |
| VARA DO TRABALHO DE PIRES DO RIO             | 29            | 35,52       | 7°      |
| 14ª VARA DO TRABALHO DE GOIÂNIA              | 97            | 37,88       | 8°      |
| VARA DO TRABALHO DE GOIÁS                    | 106           | 38,86       | 9°      |
| 6ª VARA DO TRABALHO DE GOIÂNIA               | 91            | 41,85       | 10°     |
| 16ª VARA DO TRABALHO DE GOIÂNIA              | 85            | 44,19       | 11°     |
| VARA DO TRABALHO DE SÃO LUIS DE MONTES BELOS | 85            | 48,34       | 12°     |
| 1ª VARA DO TRABALHO DE ANÁPOLIS              | 92            | 48,87       | 13°     |
| VARA DO TRABALHO DE FORMOSA                  | 27            | 48,93       | 14°     |
| 5ª VARA DO TRABALHO DE GOIÂNIA               | 93            | 49,59       | 15°     |
| 18ª VARA DO TRABALHO DE GOIÂNIA              | 82            | 50,45       | 16°     |
| VARA DO TRABALHO DE GOIATUBA                 | 153           | 52          | 17°     |
| 3ª VARA DO TRABALHO DE APARECIDA DE GOIÂNIA  | 101           | 52,74       | 18°     |
| VARA DO TRABALHO DE CATALÃO                  | 121           | 54,77       | 19°     |
| 2ª VARA DO TRABALHO DE ITUMBIARA             | 58            | 55,41       | 20°     |
| 1ª VARA DO TRABALHO DE APARECIDA DE GOIÂNIA  | 83            | 56,04       | 21°     |
| VARA DO TRABALHO DE GOIANÉSIA                | 175           | 58,57       | 22°     |
| 10ª VARA DO TRABALHO DE GOIÂNIA              | 84            | 60,85       | 23°     |
| 11ª VARA DO TRABALHO DE GOIÂNIA              | 83            | 67,27       | 24°     |
| 8ª VARA DO TRABALHO DE GOIÂNIA               | 97            | 68,31       | 25°     |
| VARA DO TRABALHO DE CALDAS NOVAS             | 89            | 68,65       | 26°     |



## PRAZO MÉDIO ENTRE O AJUIZAMENTO E A PROLAÇÃO DA SENTENÇA DE TODAS AS VARAS DO TRABALHO

### SUMARÍSSIMO

| Qtd. Processos | Prazo Médio (dias) |
|----------------|--------------------|
| 4.427          | 75,78              |

| Vara do Trabalho                            | Qtd Processos | Prazo Médio | Ranking |
|---|---------------|-------------|---------|
| VARA DO TRABALHO DE URUAÇU                  | 109           | 69,84       | 27°     |
| 1ª VARA DO TRABALHO DE ITUMBIARA            | 50            | 73,68       | 28°     |
| 2ª VARA DO TRABALHO DE GOIÂNIA              | 98            | 78,64       | 29°     |
| 7ª VARA DO TRABALHO DE GOIÂNIA              | 89            | 82,01       | 30°     |
| 15ª VARA DO TRABALHO DE GOIÂNIA             | 102           | 82,74       | 31°     |
| 9ª VARA DO TRABALHO DE GOIÂNIA              | 98            | 84,3        | 32°     |
| 4ª VARA DO TRABALHO DE ANÁPOLIS             | 149           | 85,24       | 33°     |
| 2ª VARA DO TRABALHO DE APARECIDA DE GOIÂNIA | 102           | 85,75       | 34°     |
| 12ª VARA DO TRABALHO DE GOIÂNIA             | 114           | 92,94       | 35°     |
| 4ª VARA DO TRABALHO DE GOIÂNIA              | 97            | 93,13       | 36°     |
| VARA DO TRABALHO DE QUIRINÓPOLIS            | 55            | 94,89       | 37°     |
| VARA DO TRABALHO DE JATAÍ                   | 63            | 95,02       | 38°     |
| 3ª VARA DO TRABALHO DE ANÁPOLIS             | 89            | 102,69      | 39°     |
| VARA DO TRABALHO DE MINEIROS                | 41            | 105,07      | 40°     |
| 1ª VARA DO TRABALHO DE GOIÂNIA              | 88            | 109,98      | 41°     |
| 1ª VARA DO TRABALHO DE RIO VERDE            | 130           | 119,62      | 42°     |
| 17ª VARA DO TRABALHO DE GOIÂNIA             | 103           | 125,48      | 43°     |
| 2ª VARA DO TRABALHO DE RIO VERDE            | 86            | 140,73      | 44°     |
| 2ª VARA DO TRABALHO DE ANÁPOLIS             | 128           | 145,99      | 45°     |
| 3ª VARA DO TRABALHO DE RIO VERDE            | 61            | 153,61      | 46°     |
| 3ª VARA DO TRABALHO DE GOIÂNIA              | 104           | 166,44      | 47°     |
| VARA DO TRABALHO DE CERES                   | 114           | 171,8       | 48°     |



## PRAZO MÉDIO ENTRE O AJUIZAMENTO E A PROLAÇÃO DA SENTENÇA - 1ª VARA DO TRABALHO DE RIO VERDE

Data da sentença entre 1/6/2016 e 30/6/2016 23:59:59

### 1ª VARA DO TRABALHO DE RIO VERDE

#### SUMARÍSSIMO

| Qtd | Prazo Médio |
|-----|-------------|
| 130 | 119,62      |

| Nr. Processo                      | Ajuiz.   | Sentença | Prazo |
|-----------------------------------|----------|----------|-------|
| RTSum - 0010003-20.2016.5.18.0101 | 04/01/16 | 08/06/16 | 156   |
| RTSum - 0010020-56.2016.5.18.0101 | 11/01/16 | 15/06/16 | 156   |
| RTSum - 0010064-75.2016.5.18.0101 | 21/01/16 | 06/06/16 | 137   |
| RTSum - 0010065-60.2016.5.18.0101 | 21/01/16 | 06/06/16 | 137   |
| RTSum - 0010073-37.2016.5.18.0101 | 22/01/16 | 27/06/16 | 157   |
| RTSum - 0010078-59.2016.5.18.0101 | 22/01/16 | 06/06/16 | 136   |
| RTSum - 0010081-14.2016.5.18.0101 | 22/01/16 | 01/06/16 | 131   |
| RTSum - 0010110-64.2016.5.18.0101 | 29/01/16 | 23/06/16 | 146   |
| RTSum - 0010145-24.2016.5.18.0101 | 05/02/16 | 02/06/16 | 118   |
| RTSum - 0010170-37.2016.5.18.0101 | 13/02/16 | 28/06/16 | 136   |
| RTSum - 0010209-34.2016.5.18.0101 | 19/02/16 | 02/06/16 | 104   |
| RTSum - 0010238-21.2015.5.18.0101 | 20/02/15 | 10/06/16 | 476   |
| RTSum - 0010245-76.2016.5.18.0101 | 29/02/16 | 01/06/16 | 93    |
| RTSum - 0010249-16.2016.5.18.0101 | 29/02/16 | 01/06/16 | 93    |
| RTSum - 0010250-98.2016.5.18.0101 | 29/02/16 | 15/06/16 | 107   |
| RTSum - 0010255-23.2016.5.18.0101 | 01/03/16 | 01/06/16 | 92    |
| RTSum - 0010257-90.2016.5.18.0101 | 01/03/16 | 02/06/16 | 93    |
| RTSum - 0010262-15.2016.5.18.0101 | 02/03/16 | 02/06/16 | 92    |
| RTSum - 0010268-22.2016.5.18.0101 | 02/03/16 | 02/06/16 | 92    |
| RTSum - 0010274-29.2016.5.18.0101 | 03/03/16 | 03/06/16 | 92    |
| RTSum - 0010280-36.2016.5.18.0101 | 04/03/16 | 02/06/16 | 90    |

**Legenda:**

**Ajuiz.** Data do Ajuizamento;

**Sentença:** Data da prolação da sentença;

**Prazo:** Prazo para a entrega da prestação jurisdicional.





## PRAZO MÉDIO ENTRE O AJUIZAMENTO E A PROLAÇÃO DA SENTENÇA - 1ª VARA DO TRABALHO DE RIO VERDE

### 1ª VARA DO TRABALHO DE RIO VERDE

#### SUMARÍSSIMO

| Qtd | Prazo Médio |
|-----|-------------|
| 130 | 119,62      |

| Nr. Processo                      | Ajuiz.   | Senteça  | Prazo |
|-----------------------------------|----------|----------|-------|
| RTSum - 0010284-73.2016.5.18.0101 | 04/03/16 | 03/06/16 | 91    |
| RTSum - 0010300-27.2016.5.18.0101 | 08/03/16 | 23/06/16 | 107   |
| RTSum - 0010312-41.2016.5.18.0101 | 10/03/16 | 03/06/16 | 85    |
| RTSum - 0010324-55.2016.5.18.0101 | 14/03/16 | 03/06/16 | 81    |
| RTSum - 0010328-92.2016.5.18.0101 | 14/03/16 | 03/06/16 | 81    |
| RTSum - 0010329-77.2016.5.18.0101 | 14/03/16 | 09/06/16 | 87    |
| RTSum - 0010359-49.2015.5.18.0101 | 13/03/15 | 22/06/16 | 467   |
| RTSum - 0010360-97.2016.5.18.0101 | 19/03/16 | 01/06/16 | 74    |
| RTSum - 0010361-82.2016.5.18.0101 | 19/03/16 | 02/06/16 | 75    |
| RTSum - 0010362-67.2016.5.18.0101 | 19/03/16 | 03/06/16 | 76    |
| RTSum - 0010371-29.2016.5.18.0101 | 22/03/16 | 08/06/16 | 78    |
| RTSum - 0010372-14.2016.5.18.0101 | 22/03/16 | 08/06/16 | 78    |
| RTSum - 0010376-51.2016.5.18.0101 | 23/03/16 | 08/06/16 | 77    |
| RTSum - 0010378-21.2016.5.18.0101 | 23/03/16 | 08/06/16 | 77    |
| RTSum - 0010386-95.2016.5.18.0101 | 24/03/16 | 09/06/16 | 77    |
| RTSum - 0010395-57.2016.5.18.0101 | 28/03/16 | 01/06/16 | 65    |
| RTSum - 0010397-27.2016.5.18.0101 | 28/03/16 | 08/06/16 | 72    |
| RTSum - 0010398-12.2016.5.18.0101 | 28/03/16 | 09/06/16 | 73    |
| RTSum - 0010400-79.2016.5.18.0101 | 29/03/16 | 09/06/16 | 72    |
| RTSum - 0010408-56.2016.5.18.0101 | 29/03/16 | 15/06/16 | 78    |
| RTSum - 0010414-63.2016.5.18.0101 | 30/03/16 | 15/06/16 | 77    |
| RTSum - 0010416-33.2016.5.18.0101 | 30/03/16 | 27/06/16 | 89    |
| RTSum - 0010422-40.2016.5.18.0101 | 31/03/16 | 15/06/16 | 76    |
| RTSum - 0010425-92.2016.5.18.0101 | 31/03/16 | 15/06/16 | 76    |

**Legenda:**

**Ajuiz.** Data do Ajuizamento;

**Senteça:** Data da prolação da sentença;

**Prazo:** Prazo para a entrega da prestação jurisdicional.



## PRAZO MÉDIO ENTRE O AJUIZAMENTO E A PROLAÇÃO DA SENTENÇA - 1ª VARA DO TRABALHO DE RIO VERDE

### 1ª VARA DO TRABALHO DE RIO VERDE

#### SUMARÍSSIMO

| Qtd | Prazo Médio |
|-----|-------------|
| 130 | 119,62      |

| Nr. Processo                      | Ajuiz.   | Sentença | Prazo |
|-----------------------------------|----------|----------|-------|
| RTSum - 0010429-32.2016.5.18.0101 | 31/03/16 | 15/06/16 | 76    |
| RTSum - 0010430-17.2016.5.18.0101 | 31/03/16 | 02/06/16 | 63    |
| RTSum - 0010446-68.2016.5.18.0101 | 05/04/16 | 13/06/16 | 69    |
| RTSum - 0010543-68.2016.5.18.0101 | 25/04/16 | 16/06/16 | 52    |
| RTSum - 0010546-23.2016.5.18.0101 | 25/04/16 | 06/06/16 | 42    |
| RTSum - 0010552-30.2016.5.18.0101 | 26/04/16 | 16/06/16 | 51    |
| RTSum - 0010554-97.2016.5.18.0101 | 27/04/16 | 16/06/16 | 50    |
| RTSum - 0010556-67.2016.5.18.0101 | 27/04/16 | 16/06/16 | 50    |
| RTSum - 0010560-07.2016.5.18.0101 | 27/04/16 | 16/06/16 | 50    |
| RTSum - 0010568-81.2016.5.18.0101 | 28/04/16 | 15/06/16 | 48    |
| RTSum - 0010570-51.2016.5.18.0101 | 29/04/16 | 16/06/16 | 48    |
| RTSum - 0010573-06.2016.5.18.0101 | 29/04/16 | 15/06/16 | 47    |
| RTSum - 0010584-69.2015.5.18.0101 | 24/04/15 | 23/06/16 | 426   |
| RTSum - 0010593-31.2015.5.18.0101 | 27/04/15 | 14/06/16 | 414   |
| RTSum - 0010594-16.2015.5.18.0101 | 27/04/15 | 01/06/16 | 401   |
| RTSum - 0010600-86.2016.5.18.0101 | 05/05/16 | 28/06/16 | 54    |
| RTSum - 0010604-26.2016.5.18.0101 | 05/05/16 | 16/06/16 | 42    |
| RTSum - 0010605-11.2016.5.18.0101 | 05/05/16 | 16/06/16 | 42    |
| RTSum - 0010611-18.2016.5.18.0101 | 05/05/16 | 21/06/16 | 47    |
| RTSum - 0010612-03.2016.5.18.0101 | 05/05/16 | 21/06/16 | 47    |
| RTSum - 0010615-55.2016.5.18.0101 | 05/05/16 | 21/06/16 | 47    |
| RTSum - 0010623-66.2015.5.18.0101 | 30/04/15 | 07/06/16 | 404   |
| RTSum - 0010624-17.2016.5.18.0101 | 09/05/16 | 22/06/16 | 44    |
| RTSum - 0010626-84.2016.5.18.0101 | 09/05/16 | 02/06/16 | 24    |

**Legenda:**

**Ajuiz.** Data do Ajuizamento;

**Sentença:** Data da prolação da sentença;

**Prazo:** Prazo para a entrega da prestação jurisdicional.



**PRAZO MÉDIO ENTRE O AJUIZAMENTO E A  
PROLAÇÃO DA SENTENÇA - 1ª VARA DO TRABALHO  
DE RIO VERDE**

**1ª VARA DO TRABALHO DE RIO  
VERDE**

**SUMARÍSSIMO**

| Qtd | Prazo Médio |
|-----|-------------|
| 130 | 119,62      |

| Nr. Processo                      | Ajuiz.   | Sentença | Prazo |
|-----------------------------------|----------|----------|-------|
| RTSum - 0010634-61.2016.5.18.0101 | 10/05/16 | 22/06/16 | 43    |
| RTSum - 0010637-16.2016.5.18.0101 | 10/05/16 | 23/06/16 | 44    |
| RTSum - 0010644-08.2016.5.18.0101 | 11/05/16 | 27/06/16 | 47    |
| RTSum - 0010644-42.2015.5.18.0101 | 06/05/15 | 06/06/16 | 397   |
| RTSum - 0010645-90.2016.5.18.0101 | 11/05/16 | 09/06/16 | 29    |
| RTSum - 0010647-60.2016.5.18.0101 | 11/05/16 | 15/06/16 | 35    |
| RTSum - 0010653-67.2016.5.18.0101 | 12/05/16 | 02/06/16 | 21    |
| RTSum - 0010654-52.2016.5.18.0101 | 12/05/16 | 29/06/16 | 48    |
| RTSum - 0010662-29.2016.5.18.0101 | 14/05/16 | 27/06/16 | 44    |
| RTSum - 0010673-58.2016.5.18.0101 | 17/05/16 | 29/06/16 | 43    |
| RTSum - 0010675-28.2016.5.18.0101 | 17/05/16 | 02/06/16 | 16    |
| RTSum - 0010679-65.2016.5.18.0101 | 18/05/16 | 24/06/16 | 37    |
| RTSum - 0010680-50.2016.5.18.0101 | 18/05/16 | 24/06/16 | 37    |
| RTSum - 0010687-42.2016.5.18.0101 | 18/05/16 | 02/06/16 | 15    |
| RTSum - 0010689-12.2016.5.18.0101 | 19/05/16 | 21/06/16 | 33    |
| RTSum - 0010690-94.2016.5.18.0101 | 19/05/16 | 23/06/16 | 35    |
| RTSum - 0010695-19.2016.5.18.0101 | 19/05/16 | 06/06/16 | 18    |
| RTSum - 0010697-86.2016.5.18.0101 | 19/05/16 | 23/06/16 | 35    |
| RTSum - 0010699-56.2016.5.18.0101 | 19/05/16 | 24/06/16 | 36    |
| RTSum - 0010701-26.2016.5.18.0101 | 20/05/16 | 02/06/16 | 13    |
| RTSum - 0010702-11.2016.5.18.0101 | 20/05/16 | 29/06/16 | 40    |
| RTSum - 0010704-78.2016.5.18.0101 | 20/05/16 | 24/06/16 | 35    |
| RTSum - 0010705-63.2016.5.18.0101 | 20/05/16 | 24/06/16 | 35    |
| RTSum - 0010708-18.2016.5.18.0101 | 21/05/16 | 24/06/16 | 34    |

**Legenda:**

**Ajuiz.** Data do Ajuizamento;

**Sentença:** Data da prolação da sentença;

**Prazo:** Prazo para a entrega da prestação jurisdicional.



## PRAZO MÉDIO ENTRE O AJUIZAMENTO E A PROLAÇÃO DA SENTENÇA - 1ª VARA DO TRABALHO DE RIO VERDE

### 1ª VARA DO TRABALHO DE RIO VERDE

#### SUMARÍSSIMO

| Qtd | Prazo Médio |
|-----|-------------|
| 130 | 119,62      |

| Nr. Processo                      | Ajuiz.   | Sentença | Prazo |
|-----------------------------------|----------|----------|-------|
| RTSum - 0010710-85.2016.5.18.0101 | 21/05/16 | 22/06/16 | 32    |
| RTSum - 0010712-55.2016.5.18.0101 | 21/05/16 | 02/06/16 | 12    |
| RTSum - 0010714-25.2016.5.18.0101 | 23/05/16 | 30/06/16 | 38    |
| RTSum - 0010715-10.2016.5.18.0101 | 23/05/16 | 27/06/16 | 35    |
| RTSum - 0010726-39.2016.5.18.0101 | 24/05/16 | 29/06/16 | 36    |
| RTSum - 0010732-46.2016.5.18.0101 | 26/05/16 | 23/06/16 | 28    |
| RTSum - 0010743-75.2016.5.18.0101 | 28/05/16 | 29/06/16 | 32    |
| RTSum - 0010748-97.2016.5.18.0101 | 30/05/16 | 30/06/16 | 31    |
| RTSum - 0010760-14.2016.5.18.0101 | 01/06/16 | 15/06/16 | 14    |
| RTSum - 0010761-96.2016.5.18.0101 | 02/06/16 | 08/06/16 | 6     |
| RTSum - 0010768-88.2016.5.18.0101 | 03/06/16 | 08/06/16 | 5     |
| RTSum - 0010769-10.2015.5.18.0101 | 03/06/15 | 09/06/16 | 372   |
| RTSum - 0010774-95.2016.5.18.0101 | 04/06/16 | 10/06/16 | 6     |
| RTSum - 0010775-80.2016.5.18.0101 | 04/06/16 | 28/06/16 | 24    |
| RTSum - 0010783-57.2016.5.18.0101 | 06/06/16 | 22/06/16 | 16    |
| RTSum - 0010809-55.2016.5.18.0101 | 10/06/16 | 30/06/16 | 20    |
| RTSum - 0010812-10.2016.5.18.0101 | 10/06/16 | 22/06/16 | 12    |
| RTSum - 0010844-15.2016.5.18.0101 | 16/06/16 | 29/06/16 | 13    |
| RTSum - 0010858-96.2016.5.18.0101 | 18/06/16 | 30/06/16 | 12    |
| RTSum - 0010901-67.2015.5.18.0101 | 29/06/15 | 15/06/16 | 352   |
| RTSum - 0010909-44.2015.5.18.0101 | 30/06/15 | 28/06/16 | 364   |
| RTSum - 0011006-44.2015.5.18.0101 | 23/07/15 | 07/06/16 | 320   |
| RTSum - 0011016-88.2015.5.18.0101 | 23/07/15 | 01/06/16 | 314   |
| RTSum - 0011029-87.2015.5.18.0101 | 29/07/15 | 24/06/16 | 331   |

**Legenda:**

**Ajuiz.** Data do Ajuizamento;

**Sentença:** Data da prolação da sentença;

**Prazo:** Prazo para a entrega da prestação jurisdicional.



**PRAZO MÉDIO ENTRE O AJUIZAMENTO E A  
PROLAÇÃO DA SENTENÇA - 1ª VARA DO TRABALHO  
DE RIO VERDE**

**1ª VARA DO TRABALHO DE RIO  
VERDE**

**SUMARÍSSIMO**

| Qtd | Prazo Médio |
|-----|-------------|
| 130 | 119,62      |

| Nr. Processo                      | Ajuiz.   | Sentença | Prazo |
|-----------------------------------|----------|----------|-------|
| RTSum - 0011231-64.2015.5.18.0101 | 10/09/15 | 10/06/16 | 274   |
| RTSum - 0011247-18.2015.5.18.0101 | 14/09/15 | 30/06/16 | 290   |
| RTSum - 0011306-06.2015.5.18.0101 | 25/09/15 | 21/06/16 | 270   |
| RTSum - 0011358-02.2015.5.18.0101 | 07/10/15 | 16/06/16 | 253   |
| RTSum - 0011418-72.2015.5.18.0101 | 18/10/15 | 04/06/16 | 230   |
| RTSum - 0011429-04.2015.5.18.0101 | 21/10/15 | 28/06/16 | 251   |
| RTSum - 0011504-77.2014.5.18.0101 | 02/09/14 | 21/06/16 | 658   |
| RTSum - 0011506-13.2015.5.18.0101 | 06/11/15 | 06/06/16 | 213   |
| RTSum - 0011561-61.2015.5.18.0101 | 18/11/15 | 06/06/16 | 201   |
| RTSum - 0011579-82.2015.5.18.0101 | 20/11/15 | 17/06/16 | 210   |
| RTSum - 0011591-96.2015.5.18.0101 | 23/11/15 | 24/06/16 | 214   |
| RTSum - 0011989-77.2014.5.18.0101 | 04/12/14 | 26/06/16 | 570   |
| RTSum - 0012027-89.2014.5.18.0101 | 10/12/14 | 22/06/16 | 560   |

**Legenda:**

**Ajuiz.** Data do Ajuizamento;

**Sentença:** Data da prolação da sentença;

**Prazo:** Prazo para a entrega da prestação jurisdicional.



## PRAZO MÉDIO ENTRE O AJUIZAMENTO E A PROLAÇÃO DA SENTENÇA - 1ª VARA DO TRABALHO DE RIO VERDE

Data da sentença entre 1/6/2016 e 30/6/2016 23:59:59

### Sem magistrado

#### SUMARÍSSIMO

| Qtd | Prazo Médio |
|-----|-------------|
| 130 | 119,62      |

| Nr. Processo                      | Ajuiz.   | Senteça  | Prazo |
|-----------------------------------|----------|----------|-------|
| RTSum - 0010003-20.2016.5.18.0101 | 04/01/16 | 08/06/16 | 156   |
| RTSum - 0010020-56.2016.5.18.0101 | 11/01/16 | 15/06/16 | 156   |
| RTSum - 0010064-75.2016.5.18.0101 | 21/01/16 | 06/06/16 | 137   |
| RTSum - 0010065-60.2016.5.18.0101 | 21/01/16 | 06/06/16 | 137   |
| RTSum - 0010073-37.2016.5.18.0101 | 22/01/16 | 27/06/16 | 157   |
| RTSum - 0010078-59.2016.5.18.0101 | 22/01/16 | 06/06/16 | 136   |
| RTSum - 0010081-14.2016.5.18.0101 | 22/01/16 | 01/06/16 | 131   |
| RTSum - 0010110-64.2016.5.18.0101 | 29/01/16 | 23/06/16 | 146   |
| RTSum - 0010145-24.2016.5.18.0101 | 05/02/16 | 02/06/16 | 118   |
| RTSum - 0010170-37.2016.5.18.0101 | 13/02/16 | 28/06/16 | 136   |
| RTSum - 0010209-34.2016.5.18.0101 | 19/02/16 | 02/06/16 | 104   |
| RTSum - 0010238-21.2015.5.18.0101 | 20/02/15 | 10/06/16 | 476   |
| RTSum - 0010245-76.2016.5.18.0101 | 29/02/16 | 01/06/16 | 93    |
| RTSum - 0010249-16.2016.5.18.0101 | 29/02/16 | 01/06/16 | 93    |
| RTSum - 0010250-98.2016.5.18.0101 | 29/02/16 | 15/06/16 | 107   |
| RTSum - 0010255-23.2016.5.18.0101 | 01/03/16 | 01/06/16 | 92    |
| RTSum - 0010257-90.2016.5.18.0101 | 01/03/16 | 02/06/16 | 93    |
| RTSum - 0010262-15.2016.5.18.0101 | 02/03/16 | 02/06/16 | 92    |
| RTSum - 0010268-22.2016.5.18.0101 | 02/03/16 | 02/06/16 | 92    |
| RTSum - 0010274-29.2016.5.18.0101 | 03/03/16 | 03/06/16 | 92    |
| RTSum - 0010280-36.2016.5.18.0101 | 04/03/16 | 02/06/16 | 90    |
| RTSum - 0010284-73.2016.5.18.0101 | 04/03/16 | 03/06/16 | 91    |

**Legenda:**  
**Ajuiz.** Data do Ajuizamento;  
**Senteça:** Data da prolação da sentença;  
**Prazo:** Prazo para a entrega da prestação jurisdicional.



**PRAZO MÉDIO ENTRE O AJUIZAMENTO E A  
PROLAÇÃO DA SENTENÇA - 1ª VARA DO TRABALHO  
DE RIO VERDE**

**Sem magistrado**

**SUMARÍSSIMO**

| Qtd | Prazo Médio |
|-----|-------------|
| 130 | 119,62      |

| Nr. Processo                      | Ajuiz.   | Sentença | Prazo |
|-----------------------------------|----------|----------|-------|
| RTSum - 0010300-27.2016.5.18.0101 | 08/03/16 | 23/06/16 | 107   |
| RTSum - 0010312-41.2016.5.18.0101 | 10/03/16 | 03/06/16 | 85    |
| RTSum - 0010324-55.2016.5.18.0101 | 14/03/16 | 03/06/16 | 81    |
| RTSum - 0010328-92.2016.5.18.0101 | 14/03/16 | 03/06/16 | 81    |
| RTSum - 0010329-77.2016.5.18.0101 | 14/03/16 | 09/06/16 | 87    |
| RTSum - 0010359-49.2015.5.18.0101 | 13/03/15 | 22/06/16 | 467   |
| RTSum - 0010360-97.2016.5.18.0101 | 19/03/16 | 01/06/16 | 74    |
| RTSum - 0010361-82.2016.5.18.0101 | 19/03/16 | 02/06/16 | 75    |
| RTSum - 0010362-67.2016.5.18.0101 | 19/03/16 | 03/06/16 | 76    |
| RTSum - 0010371-29.2016.5.18.0101 | 22/03/16 | 08/06/16 | 78    |
| RTSum - 0010372-14.2016.5.18.0101 | 22/03/16 | 08/06/16 | 78    |
| RTSum - 0010376-51.2016.5.18.0101 | 23/03/16 | 08/06/16 | 77    |
| RTSum - 0010378-21.2016.5.18.0101 | 23/03/16 | 08/06/16 | 77    |
| RTSum - 0010386-95.2016.5.18.0101 | 24/03/16 | 09/06/16 | 77    |
| RTSum - 0010395-57.2016.5.18.0101 | 28/03/16 | 01/06/16 | 65    |
| RTSum - 0010397-27.2016.5.18.0101 | 28/03/16 | 08/06/16 | 72    |
| RTSum - 0010398-12.2016.5.18.0101 | 28/03/16 | 09/06/16 | 73    |
| RTSum - 0010400-79.2016.5.18.0101 | 29/03/16 | 09/06/16 | 72    |
| RTSum - 0010408-56.2016.5.18.0101 | 29/03/16 | 15/06/16 | 78    |
| RTSum - 0010414-63.2016.5.18.0101 | 30/03/16 | 15/06/16 | 77    |
| RTSum - 0010416-33.2016.5.18.0101 | 30/03/16 | 27/06/16 | 89    |
| RTSum - 0010422-40.2016.5.18.0101 | 31/03/16 | 15/06/16 | 76    |
| RTSum - 0010425-92.2016.5.18.0101 | 31/03/16 | 15/06/16 | 76    |
| RTSum - 0010429-32.2016.5.18.0101 | 31/03/16 | 15/06/16 | 76    |
| RTSum - 0010430-17.2016.5.18.0101 | 31/03/16 | 02/06/16 | 63    |

**Legenda:**  
**Ajuiz.** Data do Ajuizamento;  
**Sentença:** Data da prolação da sentença;  
**Prazo:** Prazo para a entrega da prestação jurisdicional.



**PRAZO MÉDIO ENTRE O AJUIZAMENTO E A  
PROLAÇÃO DA SENTENÇA - 1ª VARA DO TRABALHO  
DE RIO VERDE**

**Sem magistrado**

**SUMARÍSSIMO**

| Qtd | Prazo Médio |
|-----|-------------|
| 130 | 119,62      |

| Nr. Processo                      | Ajuiz.   | Sentença | Prazo |
|-----------------------------------|----------|----------|-------|
| RTSum - 0010446-68.2016.5.18.0101 | 05/04/16 | 13/06/16 | 69    |
| RTSum - 0010543-68.2016.5.18.0101 | 25/04/16 | 16/06/16 | 52    |
| RTSum - 0010546-23.2016.5.18.0101 | 25/04/16 | 06/06/16 | 42    |
| RTSum - 0010552-30.2016.5.18.0101 | 26/04/16 | 16/06/16 | 51    |
| RTSum - 0010554-97.2016.5.18.0101 | 27/04/16 | 16/06/16 | 50    |
| RTSum - 0010556-67.2016.5.18.0101 | 27/04/16 | 16/06/16 | 50    |
| RTSum - 0010560-07.2016.5.18.0101 | 27/04/16 | 16/06/16 | 50    |
| RTSum - 0010568-81.2016.5.18.0101 | 28/04/16 | 15/06/16 | 48    |
| RTSum - 0010570-51.2016.5.18.0101 | 29/04/16 | 16/06/16 | 48    |
| RTSum - 0010573-06.2016.5.18.0101 | 29/04/16 | 15/06/16 | 47    |
| RTSum - 0010584-69.2015.5.18.0101 | 24/04/15 | 23/06/16 | 426   |
| RTSum - 0010593-31.2015.5.18.0101 | 27/04/15 | 14/06/16 | 414   |
| RTSum - 0010594-16.2015.5.18.0101 | 27/04/15 | 01/06/16 | 401   |
| RTSum - 0010600-86.2016.5.18.0101 | 05/05/16 | 28/06/16 | 54    |
| RTSum - 0010604-26.2016.5.18.0101 | 05/05/16 | 16/06/16 | 42    |
| RTSum - 0010605-11.2016.5.18.0101 | 05/05/16 | 16/06/16 | 42    |
| RTSum - 0010611-18.2016.5.18.0101 | 05/05/16 | 21/06/16 | 47    |
| RTSum - 0010612-03.2016.5.18.0101 | 05/05/16 | 21/06/16 | 47    |
| RTSum - 0010615-55.2016.5.18.0101 | 05/05/16 | 21/06/16 | 47    |
| RTSum - 0010623-66.2015.5.18.0101 | 30/04/15 | 07/06/16 | 404   |
| RTSum - 0010624-17.2016.5.18.0101 | 09/05/16 | 22/06/16 | 44    |
| RTSum - 0010626-84.2016.5.18.0101 | 09/05/16 | 02/06/16 | 24    |
| RTSum - 0010634-61.2016.5.18.0101 | 10/05/16 | 22/06/16 | 43    |
| RTSum - 0010637-16.2016.5.18.0101 | 10/05/16 | 23/06/16 | 44    |
| RTSum - 0010644-08.2016.5.18.0101 | 11/05/16 | 27/06/16 | 47    |

**Legenda:**

**Ajuiz.** Data do Ajuizamento;

**Sentença:** Data da prolação da sentença;

**Prazo:** Prazo para a entrega da prestação jurisdicional.





**PRAZO MÉDIO ENTRE O AJUIZAMENTO E A  
PROLAÇÃO DA SENTENÇA - 1ª VARA DO TRABALHO  
DE RIO VERDE**

**Sem magistrado**

**SUMARÍSSIMO**

| Qtd | Prazo Médio |
|-----|-------------|
| 130 | 119,62      |

| Nr. Processo                      | Ajuiz.   | Sentença | Prazo |
|-----------------------------------|----------|----------|-------|
| RTSum - 0010644-42.2015.5.18.0101 | 06/05/15 | 06/06/16 | 397   |
| RTSum - 0010645-90.2016.5.18.0101 | 11/05/16 | 09/06/16 | 29    |
| RTSum - 0010647-60.2016.5.18.0101 | 11/05/16 | 15/06/16 | 35    |
| RTSum - 0010653-67.2016.5.18.0101 | 12/05/16 | 02/06/16 | 21    |
| RTSum - 0010654-52.2016.5.18.0101 | 12/05/16 | 29/06/16 | 48    |
| RTSum - 0010662-29.2016.5.18.0101 | 14/05/16 | 27/06/16 | 44    |
| RTSum - 0010673-58.2016.5.18.0101 | 17/05/16 | 29/06/16 | 43    |
| RTSum - 0010675-28.2016.5.18.0101 | 17/05/16 | 02/06/16 | 16    |
| RTSum - 0010679-65.2016.5.18.0101 | 18/05/16 | 24/06/16 | 37    |
| RTSum - 0010680-50.2016.5.18.0101 | 18/05/16 | 24/06/16 | 37    |
| RTSum - 0010687-42.2016.5.18.0101 | 18/05/16 | 02/06/16 | 15    |
| RTSum - 0010689-12.2016.5.18.0101 | 19/05/16 | 21/06/16 | 33    |
| RTSum - 0010690-94.2016.5.18.0101 | 19/05/16 | 23/06/16 | 35    |
| RTSum - 0010695-19.2016.5.18.0101 | 19/05/16 | 06/06/16 | 18    |
| RTSum - 0010697-86.2016.5.18.0101 | 19/05/16 | 23/06/16 | 35    |
| RTSum - 0010699-56.2016.5.18.0101 | 19/05/16 | 24/06/16 | 36    |
| RTSum - 0010701-26.2016.5.18.0101 | 20/05/16 | 02/06/16 | 13    |
| RTSum - 0010702-11.2016.5.18.0101 | 20/05/16 | 29/06/16 | 40    |
| RTSum - 0010704-78.2016.5.18.0101 | 20/05/16 | 24/06/16 | 35    |
| RTSum - 0010705-63.2016.5.18.0101 | 20/05/16 | 24/06/16 | 35    |
| RTSum - 0010708-18.2016.5.18.0101 | 21/05/16 | 24/06/16 | 34    |
| RTSum - 0010710-85.2016.5.18.0101 | 21/05/16 | 22/06/16 | 32    |
| RTSum - 0010712-55.2016.5.18.0101 | 21/05/16 | 02/06/16 | 12    |
| RTSum - 0010714-25.2016.5.18.0101 | 23/05/16 | 30/06/16 | 38    |
| RTSum - 0010715-10.2016.5.18.0101 | 23/05/16 | 27/06/16 | 35    |

**Legenda:**  
**Ajuiz.** Data do Ajuizamento;  
**Sentença:** Data da prolação da sentença;  
**Prazo:** Prazo para a entrega da prestação jurisdicional.



**PRAZO MÉDIO ENTRE O AJUIZAMENTO E A  
PROLAÇÃO DA SENTENÇA - 1ª VARA DO TRABALHO  
DE RIO VERDE**

**Sem magistrado**

**SUMARÍSSIMO**

| Qtd | Prazo Médio |
|-----|-------------|
| 130 | 119,62      |

| Nr. Processo                      | Ajuiz.   | Sentença | Prazo |
|-----------------------------------|----------|----------|-------|
| RTSum - 0010726-39.2016.5.18.0101 | 24/05/16 | 29/06/16 | 36    |
| RTSum - 0010732-46.2016.5.18.0101 | 26/05/16 | 23/06/16 | 28    |
| RTSum - 0010743-75.2016.5.18.0101 | 28/05/16 | 29/06/16 | 32    |
| RTSum - 0010748-97.2016.5.18.0101 | 30/05/16 | 30/06/16 | 31    |
| RTSum - 0010760-14.2016.5.18.0101 | 01/06/16 | 15/06/16 | 14    |
| RTSum - 0010761-96.2016.5.18.0101 | 02/06/16 | 08/06/16 | 6     |
| RTSum - 0010768-88.2016.5.18.0101 | 03/06/16 | 08/06/16 | 5     |
| RTSum - 0010769-10.2015.5.18.0101 | 03/06/15 | 09/06/16 | 372   |
| RTSum - 0010774-95.2016.5.18.0101 | 04/06/16 | 10/06/16 | 6     |
| RTSum - 0010775-80.2016.5.18.0101 | 04/06/16 | 28/06/16 | 24    |
| RTSum - 0010783-57.2016.5.18.0101 | 06/06/16 | 22/06/16 | 16    |
| RTSum - 0010809-55.2016.5.18.0101 | 10/06/16 | 30/06/16 | 20    |
| RTSum - 0010812-10.2016.5.18.0101 | 10/06/16 | 22/06/16 | 12    |
| RTSum - 0010844-15.2016.5.18.0101 | 16/06/16 | 29/06/16 | 13    |
| RTSum - 0010858-96.2016.5.18.0101 | 18/06/16 | 30/06/16 | 12    |
| RTSum - 0010901-67.2015.5.18.0101 | 29/06/15 | 15/06/16 | 352   |
| RTSum - 0010909-44.2015.5.18.0101 | 30/06/15 | 28/06/16 | 364   |
| RTSum - 0011006-44.2015.5.18.0101 | 23/07/15 | 07/06/16 | 320   |
| RTSum - 0011016-88.2015.5.18.0101 | 23/07/15 | 01/06/16 | 314   |
| RTSum - 0011029-87.2015.5.18.0101 | 29/07/15 | 24/06/16 | 331   |
| RTSum - 0011231-64.2015.5.18.0101 | 10/09/15 | 10/06/16 | 274   |
| RTSum - 0011247-18.2015.5.18.0101 | 14/09/15 | 30/06/16 | 290   |
| RTSum - 0011306-06.2015.5.18.0101 | 25/09/15 | 21/06/16 | 270   |
| RTSum - 0011358-02.2015.5.18.0101 | 07/10/15 | 16/06/16 | 253   |
| RTSum - 0011418-72.2015.5.18.0101 | 18/10/15 | 04/06/16 | 230   |

**Legenda:**  
**Ajuiz.** Data do Ajuizamento;  
**Sentença:** Data da prolação da sentença;  
**Prazo:** Prazo para a entrega da prestação jurisdicional.



**PRAZO MÉDIO ENTRE O AJUIZAMENTO E A  
PROLAÇÃO DA SENTENÇA - 1ª VARA DO TRABALHO  
DE RIO VERDE**

**Sem magistrado**

**SUMARÍSSIMO**

| Qtd | Prazo Médio |
|-----|-------------|
| 130 | 119,62      |

| Nr. Processo                      | Ajuiz.   | Sentença | Prazo |
|-----------------------------------|----------|----------|-------|
| RTSum - 0011429-04.2015.5.18.0101 | 21/10/15 | 28/06/16 | 251   |
| RTSum - 0011504-77.2014.5.18.0101 | 02/09/14 | 21/06/16 | 658   |
| RTSum - 0011506-13.2015.5.18.0101 | 06/11/15 | 06/06/16 | 213   |
| RTSum - 0011561-61.2015.5.18.0101 | 18/11/15 | 06/06/16 | 201   |
| RTSum - 0011579-82.2015.5.18.0101 | 20/11/15 | 17/06/16 | 210   |
| RTSum - 0011591-96.2015.5.18.0101 | 23/11/15 | 24/06/16 | 214   |
| RTSum - 0011989-77.2014.5.18.0101 | 04/12/14 | 26/06/16 | 570   |
| RTSum - 0012027-89.2014.5.18.0101 | 10/12/14 | 22/06/16 | 560   |

**Legenda:**

**Ajuiz.** Data do Ajuizamento;

**Sentença:** Data da prolação da sentença;

**Prazo:** Prazo para a entrega da prestação jurisdicional.