Conceituação

Tema	Prazos Processuais
Relatórios	Evolução Histórica Comparativo por VT Comparativo por Grupo Por Grupo Por VT Por Processo Por Magistrado
Resumo	Apresenta o prazo médio desde o ajuizamento da ação até a prolação da sentença.
Descrição	O prazo médio é obtido calculando-se a quantidade de dias decorridos desde o ajuizamento da ação até a prolação da sentença. Os dados são extraídos baseando-se nos itens do e-Gestão: 271 e 90271 - Do ajuizamento da ação até a prolação da sentença, na fase de conhecimento – rito sumaríssimo; 272 e 90272 – Do ajuizamento da ação até a prolação da sentença, na fase de conhecimento – exceto rito sumaríssimo (ordinário)
Origem da informação	e-Gestão
Critérios e transformações	Coletado do e-Gestão, consolidado, otimizado e classificado para análise.
Análises possíveis	Prazo médio entre o ajuizamento da ação até a prolação da sentença, detalhado de forma Geral, Por grupo, Por VT, Por Processo e Por Magistrado

EVOLUÇÃO HISTÓRICA DOS PRAZOS PROCESSUAIS ENTRE O AJUIZAMENTO E A PROLAÇÃO DA SENTENÇA - 11ª VARA DO TRABALHO DE GOIÂNIA

Data da sentença entre 1/6/2016 e 30/6/2016 23:59:59

Rito	Qtd	Prazo Médio
ORDINÁRIO	89	212,76
SUMARÍSSIMO	83	67,27
Total/Média	**172**	**142,55**

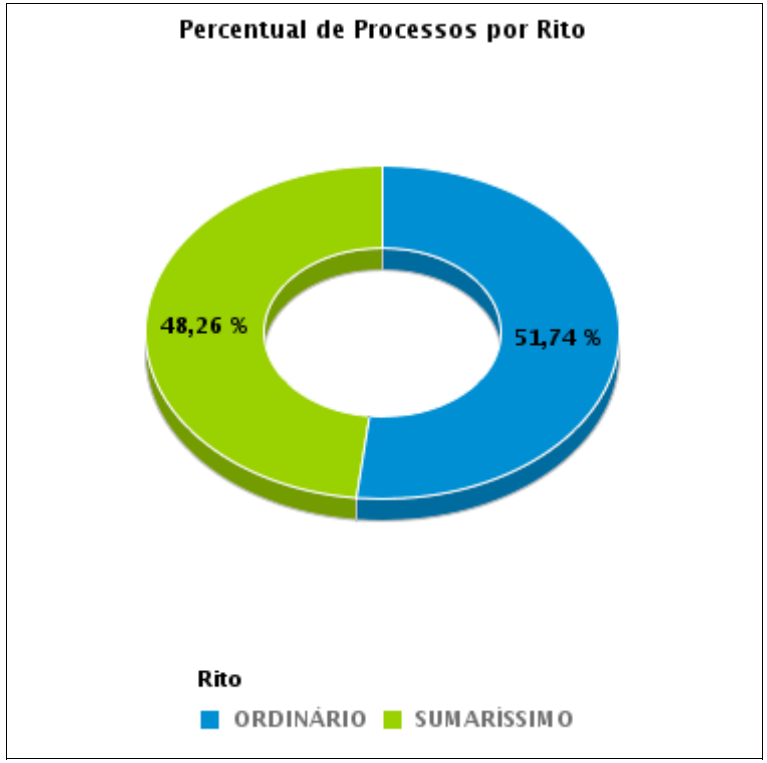

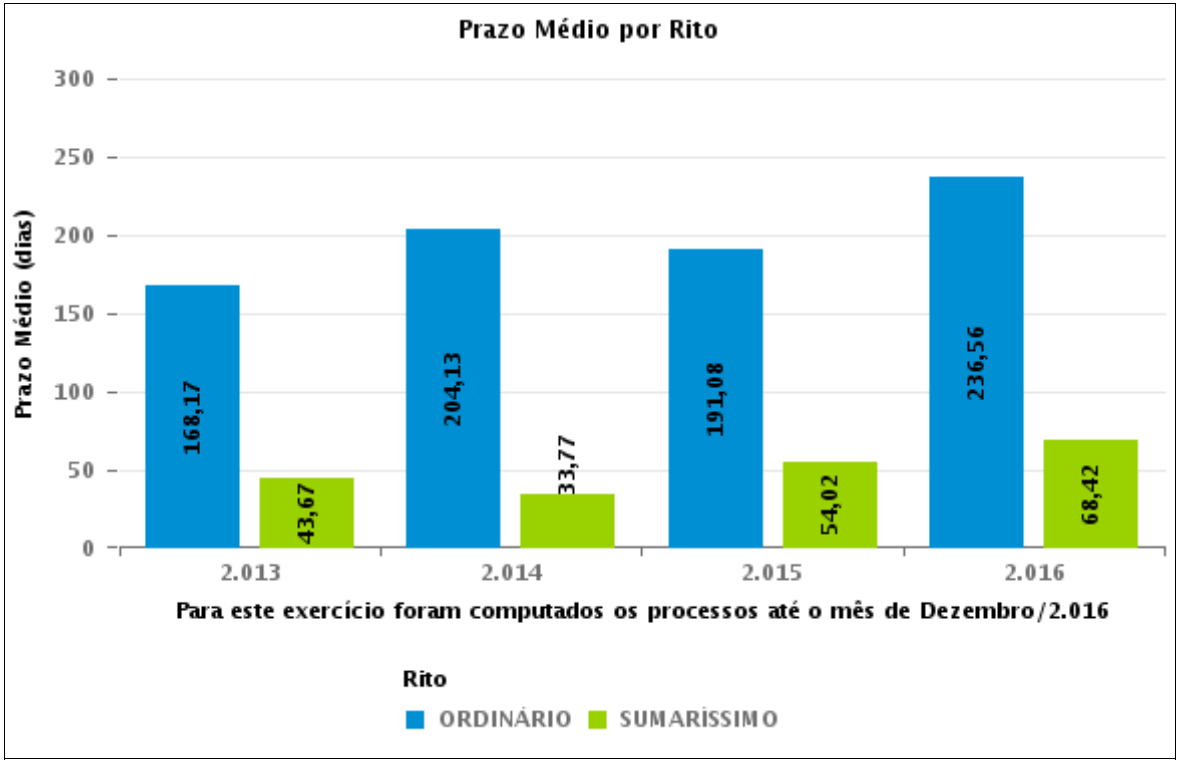

COMPARATIVO DO PRAZO MÉDIO ENTRE O AJUIZAMENTO E A PROLAÇÃO DA SENTENÇA - 11ª VARA DO TRABALHO DE GOIÂNIA

Data da sentença entre 1/6/2016 e 30/6/2016 23:59:59

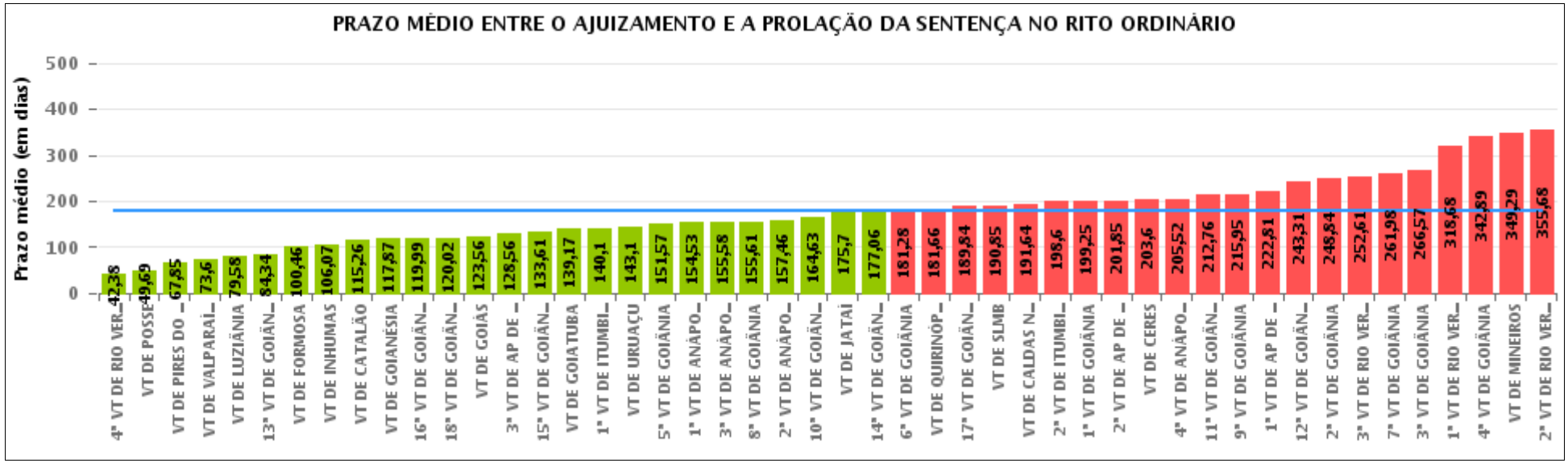

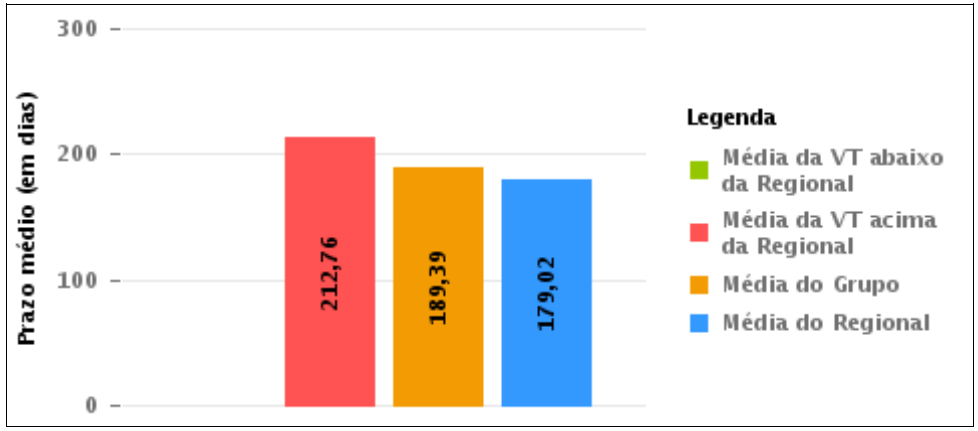

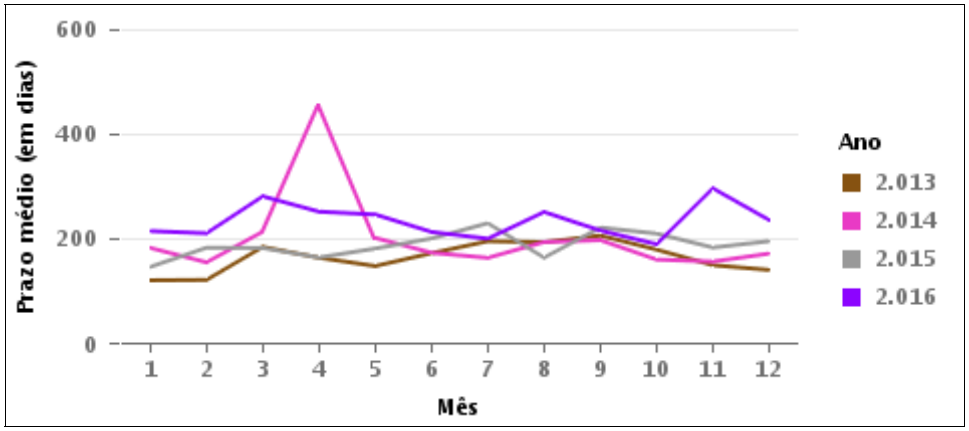

COMPARATIVO DO PRAZO MÉDIO ENTRE O AJUIZAMENTO E A PROLAÇÃO DA SENTENÇA ENTRE AS VARAS DO GRUPO

Data da sentença entre 1/6/2016 e 30/6/2016 23:59:59

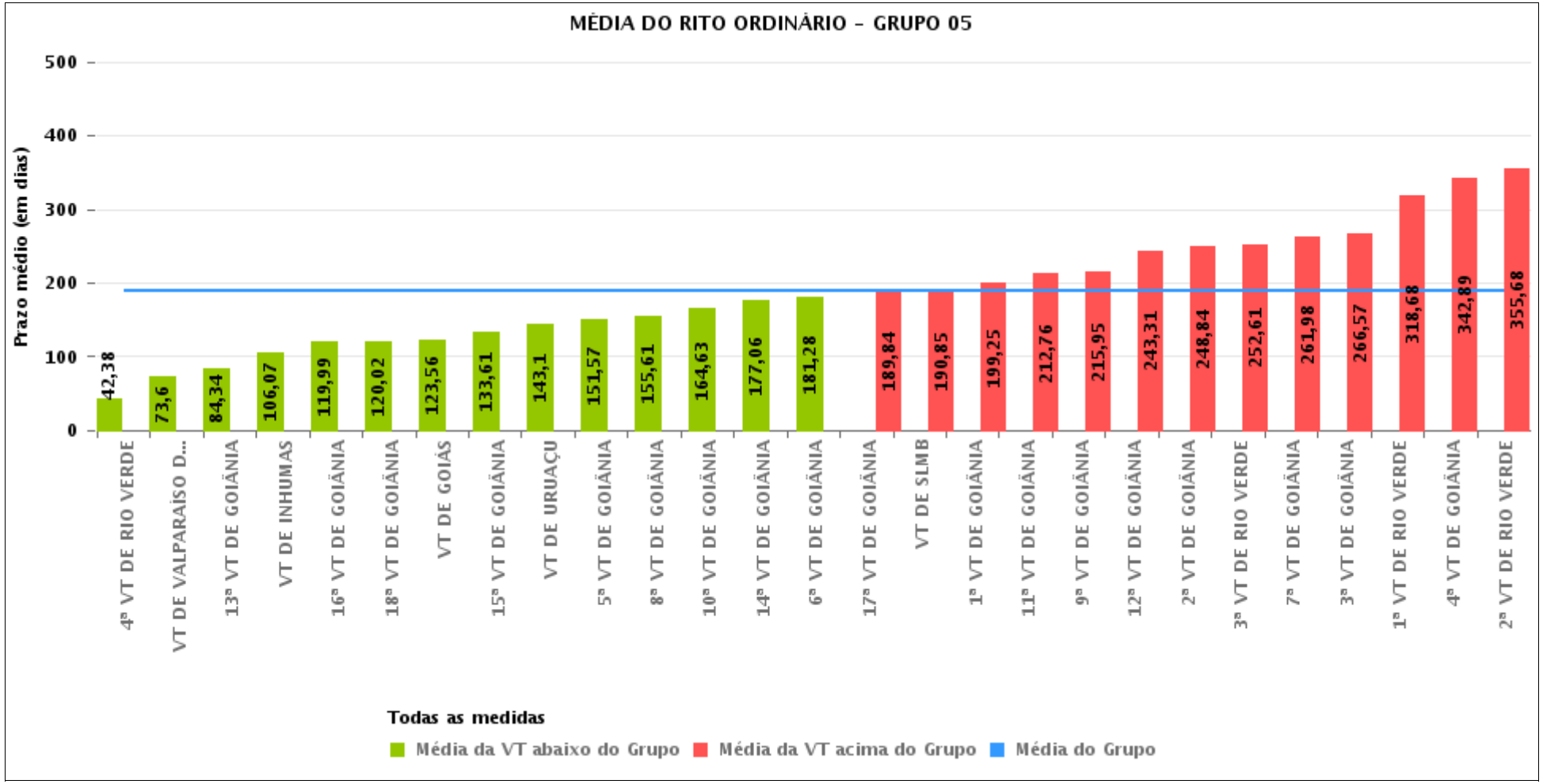

PRAZO MÉDIO ENTRE O AJUIZAMENTO E A PROLAÇÃO DA SENTENÇA POR GRUPO

Data da sentença entre 1/6/2016 e 30/6/2016 23:59:59

Rito	Grupo	Qtd. Processos	Prazo Médio (dias)	Ranking
ORDINÁRIO	GRUPO 01	59	49,69	1°
	GRUPO 02	74	85,92	2°
	GRUPO 03	763	168,5	3°
	GRUPO 04	961	169,31	4°
	GRUPO 06	444	171,73	5°
	GRUPO 05	3.387	189,39	6°

Legenda: # Grupo 01 – Até 750 VT de Posse # Grupo 02 – De 751 a 1000 VT de Formosa VT de Pires do Rio # Grupo 03 – De 1001 a 1500 VT de Ceres 1ª VT de Anápolis 2ª VT de Anápolis 3ª VT de Anápolis 4ª VT de Anápolis VT de Caldas Novas	# Grupo 04 – De 1501 a 2000 VT de Catalão VT de Goiatuba 1ª VT de Itumbiara 2ª VT de Itumbiara VT de Jataí VT de Luziânia VT de Mineiros VT de Quirinópolis # Grupo 05 – De 2001 a 2500 1ª VT de Goiânia 2ª VT de Goiânia 3ª VT de Goiânia 4ª VT de Goiânia 5ª VT de Goiânia 6ª VT de Goiânia 7ª VT de Goiânia	8ª VT de Goiânia 9ª VT de Goiânia 10ª VT de Goiânia 11ª VT de Goiânia 12ª VT de Goiânia 13ª VT de Goiânia 14ª VT de Goiânia 15ª VT de Goiânia 16ª VT de Goiânia 17ª VT de Goiânia 18ª VT de Goiânia VT de Goiás VT de Inhumas 1ª VT de Rio Verde 2ª VT de Rio Verde 3ª VT de Rio Verde 4ª VT de Rio Verde VT de Uruaçu VT de São Luis de Montes Belos VT de Valparaíso de Goiás	#Grupo 06 – A partir de 2500 1ª VT de Aparecida de Goiânia 2ª VT de Aparecida de Goiânia 3ª VT de Aparecida de Goiânia VT de Goianésia

PRAZO MÉDIO ENTRE O AJUIZAMENTO E A PROLAÇÃO DA SENTENÇA DE TODAS AS VARAS DO TRABALHO

Data da sentença entre 1/6/2016 e 30/6/2016 23:59:59

ORDINÁRIO

Qtd. Processos	Prazo Médio (dias)
5.688	179,02

Vara do Trabalho	Qtd Processos	Prazo Médio	Ranking
4ª VARA DO TRABALHO DE RIO VERDE	114	42,38	1°
VARA DO TRABALHO DE POSSE	59	49,69	2°
VARA DO TRABALHO DE PIRES DO RIO	33	67,85	3°
VARA DO TRABALHO DE VALPARAÍSO DE GOIÁS	168	73,6	4°
VARA DO TRABALHO DE LUZIÂNIA	126	79,58	5°
13ª VARA DO TRABALHO DE GOIÂNIA	119	84,34	6°
VARA DO TRABALHO DE FORMOSA	41	100,46	7°
VARA DO TRABALHO DE INHUMAS	165	106,07	8°
VARA DO TRABALHO DE CATALÃO	145	115,26	9°
VARA DO TRABALHO DE GOIANÉSIA	112	117,87	10°
16ª VARA DO TRABALHO DE GOIÂNIA	157	119,99	11°
18ª VARA DO TRABALHO DE GOIÂNIA	89	120,02	12°
VARA DO TRABALHO DE GOIÁS	91	123,56	13°
3ª VARA DO TRABALHO DE APARECIDA DE GOIÂNIA	91	128,56	14°
15ª VARA DO TRABALHO DE GOIÂNIA	150	133,61	15°
VARA DO TRABALHO DE GOIATUBA	166	139,17	16°
1ª VARA DO TRABALHO DE ITUMBIARA	88	140,1	17°
VARA DO TRABALHO DE URUAÇU	162	143,1	18°
5ª VARA DO TRABALHO DE GOIÂNIA	103	151,57	19°
1ª VARA DO TRABALHO DE ANÁPOLIS	81	154,53	20°
3ª VARA DO TRABALHO DE ANÁPOLIS	80	155,58	21°
8ª VARA DO TRABALHO DE GOIÂNIA	134	155,61	22°
2ª VARA DO TRABALHO DE ANÁPOLIS	384	157,46	23°
10ª VARA DO TRABALHO DE GOIÂNIA	126	164,63	24°
VARA DO TRABALHO DE JATAÍ	54	175,7	25°
14ª VARA DO TRABALHO DE GOIÂNIA	118	177,06	26°

PRAZO MÉDIO ENTRE O AJUIZAMENTO E A PROLAÇÃO DA SENTENÇA DE TODAS AS VARAS DO TRABALHO

ORDINÁRIO

Qtd. Processos	Prazo Médio (dias)
5.688	179,02

Vara do Trabalho	Qtd Processos	Prazo Médio	Ranking
6ª VARA DO TRABALHO DE GOIÂNIA	127	181,28	27°
VARA DO TRABALHO DE QUIRINÓPOLIS	180	181,66	28°
17ª VARA DO TRABALHO DE GOIÂNIA	115	189,84	29°
VARA DO TRABALHO DE SÃO LUIS DE MONTES BELOS	54	190,85	30°
VARA DO TRABALHO DE CALDAS NOVAS	118	191,64	31°
2ª VARA DO TRABALHO DE ITUMBIARA	81	198,6	32°
1ª VARA DO TRABALHO DE GOIÂNIA	122	199,25	33°
2ª VARA DO TRABALHO DE APARECIDA DE GOIÂNIA	112	201,85	34°
VARA DO TRABALHO DE CERES	15	203,6	35°
4ª VARA DO TRABALHO DE ANÁPOLIS	85	205,52	36°
11ª VARA DO TRABALHO DE GOIÂNIA	89	212,76	37°
9ª VARA DO TRABALHO DE GOIÂNIA	93	215,95	38°
1ª VARA DO TRABALHO DE APARECIDA DE GOIÂNIA	129	222,81	39°
12ª VARA DO TRABALHO DE GOIÂNIA	115	243,31	40°
2ª VARA DO TRABALHO DE GOIÂNIA	107	248,84	41°
3ª VARA DO TRABALHO DE RIO VERDE	160	252,61	42°
7ª VARA DO TRABALHO DE GOIÂNIA	116	261,98	43°
3ª VARA DO TRABALHO DE GOIÂNIA	134	266,57	44°
1ª VARA DO TRABALHO DE RIO VERDE	183	318,68	45°
4ª VARA DO TRABALHO DE GOIÂNIA	116	342,89	46°
VARA DO TRABALHO DE MINEIROS	121	349,29	47°
2ª VARA DO TRABALHO DE RIO VERDE	160	355,68	48°

PRAZO MÉDIO ENTRE O AJUIZAMENTO E A PROLAÇÃO DA SENTENÇA - 11ª VARA DO TRABALHO DE GOIÂNIA

Data da sentença entre 1/6/2016 e 30/6/2016 23:59:59

11ª VARA DO TRABALHO DE GOIÂNIA

ORDINÁRIO

Qtd	Prazo Médio
89	212,76

Nr. Processo	Ajuiz.	Senteça	Prazo
ACP - 0011364-22.2014.5.18.0011	26/08/14	14/06/16	658
ConPag - 0010960-97.2016.5.18.0011	31/05/16	28/06/16	28
ET - 0010836-17.2016.5.18.0011	11/05/16	21/06/16	41
RTAlç - 0010727-03.2016.5.18.0011	27/04/16	24/06/16	58
RTAlç - 0010755-68.2016.5.18.0011	02/05/16	14/06/16	43
RTAlç - 0010846-61.2016.5.18.0011	12/05/16	10/06/16	29
RTAlç - 0010854-38.2016.5.18.0011	13/05/16	10/06/16	28
RTAlç - 0010923-70.2016.5.18.0011	24/05/16	17/06/16	24
RTAlç - 0010924-55.2016.5.18.0011	24/05/16	17/06/16	24
RTOrd - 0010022-05.2016.5.18.0011	10/01/16	24/06/16	166
RTOrd - 0010044-63.2016.5.18.0011	14/01/16	15/06/16	153
RTOrd - 0010112-13.2016.5.18.0011	25/01/16	08/06/16	135
RTOrd - 0010115-65.2016.5.18.0011	26/01/16	13/06/16	139
RTOrd - 0010169-31.2016.5.18.0011	02/02/16	01/06/16	120
RTOrd - 0010190-07.2016.5.18.0011	05/02/16	28/06/16	144
RTOrd - 0010197-96.2016.5.18.0011	05/02/16	30/06/16	146
RTOrd - 0010198-81.2016.5.18.0011	05/02/16	07/06/16	123
RTOrd - 0010212-65.2016.5.18.0011	11/02/16	09/06/16	119
RTOrd - 0010214-35.2016.5.18.0011	11/02/16	09/06/16	119
RTOrd - 0010237-78.2016.5.18.0011	15/02/16	30/06/16	136
RTOrd - 0010248-44.2015.5.18.0011	12/02/15	11/06/16	485
RTOrd - 0010259-39.2016.5.18.0011	17/02/16	16/06/16	120

Legenda:
Ajuiz. Data do Ajuizamento;
Sentença: Data da prolação da sentença;
Prazo: Prazo para a entrega da prestação jurisdicional.

PRAZO MÉDIO ENTRE O AJUIZAMENTO E A PROLAÇÃO DA SENTENÇA - 11ª VARA DO TRABALHO DE GOIÂNIA

11ª VARA DO TRABALHO DE GOIÂNIA

ORDINÁRIO

Qtd	Prazo Médio
89	212,76

Nr. Processo	Ajuiz.	Senteça	Prazo
RTOrd - 0010263-76.2016.5.18.0011	18/02/16	13/06/16	116
RTOrd - 0010273-23.2016.5.18.0011	19/02/16	14/06/16	116
RTOrd - 0010300-40.2015.5.18.0011	24/02/15	02/06/16	464
RTOrd - 0010454-58.2015.5.18.0011	19/03/15	01/06/16	440
RTOrd - 0010540-29.2015.5.18.0011	02/04/15	10/06/16	435
RTOrd - 0010601-50.2016.5.18.0011	08/04/16	14/06/16	67
RTOrd - 0010613-98.2015.5.18.0011	15/04/15	10/06/16	422
RTOrd - 0010621-75.2015.5.18.0011	15/04/15	02/06/16	414
RTOrd - 0010625-15.2015.5.18.0011	16/04/15	15/06/16	426
RTOrd - 0010686-70.2015.5.18.0011	28/04/15	15/06/16	414
RTOrd - 0010739-17.2016.5.18.0011	28/04/16	03/06/16	36
RTOrd - 0010766-97.2016.5.18.0011	03/05/16	17/06/16	45
RTOrd - 0010773-89.2016.5.18.0011	04/05/16	17/06/16	44
RTOrd - 0010801-57.2016.5.18.0011	06/05/16	13/06/16	38
RTOrd - 0010811-04.2016.5.18.0011	09/05/16	15/06/16	37
RTOrd - 0010858-75.2016.5.18.0011	14/05/16	13/06/16	30
RTOrd - 0010862-49.2015.5.18.0011	27/05/15	22/06/16	392
RTOrd - 0010875-14.2016.5.18.0011	17/05/16	13/06/16	27
RTOrd - 0010877-81.2016.5.18.0011	17/05/16	13/06/16	27
RTOrd - 0010887-28.2016.5.18.0011	18/05/16	14/06/16	27
RTOrd - 0010887-62.2015.5.18.0011	02/06/15	01/06/16	365
RTOrd - 0010888-13.2016.5.18.0011	18/05/16	10/06/16	23
RTOrd - 0010890-80.2016.5.18.0011	19/05/16	14/06/16	26
RTOrd - 0010902-94.2016.5.18.0011	20/05/16	14/06/16	25
RTOrd - 0010908-04.2016.5.18.0011	20/05/16	14/06/16	25

Legenda:
Ajuiz. Data do Ajuizamento;
Sentença: Data da prolação da sentença;
Prazo: Prazo para a entrega da prestação jurisdicional.

PRAZO MÉDIO ENTRE O AJUIZAMENTO E A PROLAÇÃO DA SENTENÇA - 11ª VARA DO TRABALHO DE GOIÂNIA

11ª VARA DO TRABALHO DE GOIÂNIA

ORDINÁRIO

Qtd	Prazo Médio
89	212,76

Nr. Processo	Ajuiz.	Senteça	Prazo
RTOrd - 0010912-41.2016.5.18.0011	21/05/16	15/06/16	25
RTOrd - 0010918-82.2015.5.18.0011	09/06/15	02/06/16	359
RTOrd - 0010920-18.2016.5.18.0011	23/05/16	23/06/16	31
RTOrd - 0010921-03.2016.5.18.0011	23/05/16	27/06/16	35
RTOrd - 0010922-22.2015.5.18.0011	09/06/15	09/06/16	366
RTOrd - 0010923-07.2015.5.18.0011	09/06/15	01/06/16	358
RTOrd - 0010934-36.2015.5.18.0011	10/06/15	07/06/16	363
RTOrd - 0010962-04.2015.5.18.0011	15/06/15	29/06/16	380
RTOrd - 0010984-28.2016.5.18.0011	02/06/16	17/06/16	15
RTOrd - 0010991-54.2015.5.18.0011	21/06/15	14/06/16	359
RTOrd - 0011055-70.2015.5.18.0009	06/08/15	01/06/16	300
RTOrd - 0011097-16.2015.5.18.0011	08/07/15	14/06/16	342
RTOrd - 0011097-40.2015.5.18.0003	04/09/15	01/06/16	271
RTOrd - 0011114-30.2015.5.18.0083	22/09/15	14/06/16	266
RTOrd - 0011146-57.2015.5.18.0011	17/07/15	27/06/16	346
RTOrd - 0011171-67.2015.5.18.0012	28/08/15	13/06/16	290
RTOrd - 0011172-55.2015.5.18.0011	23/07/15	23/06/16	336
RTOrd - 0011178-62.2015.5.18.0011	24/07/15	12/06/16	324
RTOrd - 0011239-20.2015.5.18.0011	05/08/15	16/06/16	316
RTOrd - 0011240-05.2015.5.18.0011	05/08/15	01/06/16	301
RTOrd - 0011279-02.2015.5.18.0011	11/08/15	21/06/16	315
RTOrd - 0011302-45.2015.5.18.0011	15/08/15	09/06/16	299
RTOrd - 0011320-66.2015.5.18.0011	20/08/15	26/06/16	311
RTOrd - 0011336-20.2015.5.18.0011	22/08/15	15/06/16	298
RTOrd - 0011377-84.2015.5.18.0011	31/08/15	22/06/16	296

Legenda:
Ajuiz. Data do Ajuizamento;
Sentença: Data da prolação da sentença;
Prazo: Prazo para a entrega da prestação jurisdicional.

PRAZO MÉDIO ENTRE O AJUIZAMENTO E A PROLAÇÃO DA SENTENÇA - 11ª VARA DO TRABALHO DE GOIÂNIA

11ª VARA DO TRABALHO DE GOIÂNIA

ORDINÁRIO

Qtd	Prazo Médio
89	212,76

Nr. Processo	Ajuiz.	Senteça	Prazo
RTOrd - 0011391-68.2015.5.18.0011	01/09/15	14/06/16	287
RTOrd - 0011447-04.2015.5.18.0011	11/09/15	06/06/16	269
RTOrd - 0011450-56.2015.5.18.0011	11/09/15	28/06/16	291
RTOrd - 0011459-18.2015.5.18.0011	14/09/15	13/06/16	273
RTOrd - 0011467-92.2015.5.18.0011	14/09/15	06/06/16	266
RTOrd - 0011484-31.2015.5.18.0011	16/09/15	25/06/16	283
RTOrd - 0011492-29.2015.5.18.0004	27/08/15	27/06/16	305
RTOrd - 0011578-76.2015.5.18.0011	30/09/15	18/06/16	262
RTOrd - 0011714-73.2015.5.18.0011	22/10/15	30/06/16	252
RTOrd - 0011716-43.2015.5.18.0011	22/10/15	30/06/16	252
RTOrd - 0011720-80.2015.5.18.0011	23/10/15	14/06/16	235
RTOrd - 0011748-48.2015.5.18.0011	28/10/15	10/06/16	226
RTOrd - 0011772-76.2015.5.18.0011	04/11/15	28/06/16	237
RTOrd - 0011840-60.2014.5.18.0011	14/11/14	15/06/16	579
RTOrd - 0011898-32.2015.5.18.0010	02/12/15	08/06/16	189
RTOrd - 0012017-90.2015.5.18.0010	13/01/16	06/06/16	145
RTOrd - 0012100-82.2015.5.18.0018	13/01/16	25/06/16	164

Legenda:
Ajuiz. Data do Ajuizamento;
Sentença: Data da prolação da sentença;
Prazo: Prazo para a entrega da prestação jurisdicional.

PRAZO MÉDIO ENTRE O AJUIZAMENTO E A PROLAÇÃO DA SENTENÇA - 11ª VARA DO TRABALHO DE GOIÂNIA

Data da sentença entre 1/6/2016 e 30/6/2016 23:59:59

Sem magistrado

ORDINÁRIO

Qtd	Prazo Médio
89	212,76

Nr. Processo	Ajuiz.	Senteça	Prazo
ACP - 0011364-22.2014.5.18.0011	26/08/14	14/06/16	658
ConPag - 0010960-97.2016.5.18.0011	31/05/16	28/06/16	28
ET - 0010836-17.2016.5.18.0011	11/05/16	21/06/16	41
RTAlç - 0010727-03.2016.5.18.0011	27/04/16	24/06/16	58
RTAlç - 0010755-68.2016.5.18.0011	02/05/16	14/06/16	43
RTAlç - 0010846-61.2016.5.18.0011	12/05/16	10/06/16	29
RTAlç - 0010854-38.2016.5.18.0011	13/05/16	10/06/16	28
RTAlç - 0010923-70.2016.5.18.0011	24/05/16	17/06/16	24
RTAlç - 0010924-55.2016.5.18.0011	24/05/16	17/06/16	24
RTOrd - 0010022-05.2016.5.18.0011	10/01/16	24/06/16	166
RTOrd - 0010044-63.2016.5.18.0011	14/01/16	15/06/16	153
RTOrd - 0010112-13.2016.5.18.0011	25/01/16	08/06/16	135
RTOrd - 0010115-65.2016.5.18.0011	26/01/16	13/06/16	139
RTOrd - 0010169-31.2016.5.18.0011	02/02/16	01/06/16	120
RTOrd - 0010190-07.2016.5.18.0011	05/02/16	28/06/16	144
RTOrd - 0010197-96.2016.5.18.0011	05/02/16	30/06/16	146
RTOrd - 0010198-81.2016.5.18.0011	05/02/16	07/06/16	123
RTOrd - 0010212-65.2016.5.18.0011	11/02/16	09/06/16	119
RTOrd - 0010214-35.2016.5.18.0011	11/02/16	09/06/16	119
RTOrd - 0010237-78.2016.5.18.0011	15/02/16	30/06/16	136
RTOrd - 0010248-44.2015.5.18.0011	12/02/15	11/06/16	485
RTOrd - 0010259-39.2016.5.18.0011	17/02/16	16/06/16	120

Legenda:
Ajuiz. Data do Ajuizamento;
Sentença: Data da prolação da sentença;
Prazo: Prazo para a entrega da prestação jurisdicional.

PRAZO MÉDIO ENTRE O AJUIZAMENTO E A PROLAÇÃO DA SENTENÇA - 11ª VARA DO TRABALHO DE GOIÂNIA

Sem magistrado

ORDINÁRIO

Qtd	Prazo Médio
89	212,76

Nr. Processo	Ajuiz.	Senteça	Prazo
RTOrd - 0010263-76.2016.5.18.0011	18/02/16	13/06/16	116
RTOrd - 0010273-23.2016.5.18.0011	19/02/16	14/06/16	116
RTOrd - 0010300-40.2015.5.18.0011	24/02/15	02/06/16	464
RTOrd - 0010454-58.2015.5.18.0011	19/03/15	01/06/16	440
RTOrd - 0010540-29.2015.5.18.0011	02/04/15	10/06/16	435
RTOrd - 0010601-50.2016.5.18.0011	08/04/16	14/06/16	67
RTOrd - 0010613-98.2015.5.18.0011	15/04/15	10/06/16	422
RTOrd - 0010621-75.2015.5.18.0011	15/04/15	02/06/16	414
RTOrd - 0010625-15.2015.5.18.0011	16/04/15	15/06/16	426
RTOrd - 0010686-70.2015.5.18.0011	28/04/15	15/06/16	414
RTOrd - 0010739-17.2016.5.18.0011	28/04/16	03/06/16	36
RTOrd - 0010766-97.2016.5.18.0011	03/05/16	17/06/16	45
RTOrd - 0010773-89.2016.5.18.0011	04/05/16	17/06/16	44
RTOrd - 0010801-57.2016.5.18.0011	06/05/16	13/06/16	38
RTOrd - 0010811-04.2016.5.18.0011	09/05/16	15/06/16	37
RTOrd - 0010858-75.2016.5.18.0011	14/05/16	13/06/16	30
RTOrd - 0010862-49.2015.5.18.0011	27/05/15	22/06/16	392
RTOrd - 0010875-14.2016.5.18.0011	17/05/16	13/06/16	27
RTOrd - 0010877-81.2016.5.18.0011	17/05/16	13/06/16	27
RTOrd - 0010887-28.2016.5.18.0011	18/05/16	14/06/16	27
RTOrd - 0010887-62.2015.5.18.0011	02/06/15	01/06/16	365
RTOrd - 0010888-13.2016.5.18.0011	18/05/16	10/06/16	23
RTOrd - 0010890-80.2016.5.18.0011	19/05/16	14/06/16	26
RTOrd - 0010902-94.2016.5.18.0011	20/05/16	14/06/16	25
RTOrd - 0010908-04.2016.5.18.0011	20/05/16	14/06/16	25

Legenda:
Ajuiz. Data do Ajuizamento;
Sentença: Data da prolação da sentença;
Prazo: Prazo para a entrega da prestação jurisdicional.

PRAZO MÉDIO ENTRE O AJUIZAMENTO E A PROLAÇÃO DA SENTENÇA - 11ª VARA DO TRABALHO DE GOIÂNIA

Sem magistrado

ORDINÁRIO

Qtd	Prazo Médio
89	212,76

Nr. Processo	Ajuiz.	Senteça	Prazo
RTOrd - 0010912-41.2016.5.18.0011	21/05/16	15/06/16	25
RTOrd - 0010918-82.2015.5.18.0011	09/06/15	02/06/16	359
RTOrd - 0010920-18.2016.5.18.0011	23/05/16	23/06/16	31
RTOrd - 0010921-03.2016.5.18.0011	23/05/16	27/06/16	35
RTOrd - 0010922-22.2015.5.18.0011	09/06/15	09/06/16	366
RTOrd - 0010923-07.2015.5.18.0011	09/06/15	01/06/16	358
RTOrd - 0010934-36.2015.5.18.0011	10/06/15	07/06/16	363
RTOrd - 0010962-04.2015.5.18.0011	15/06/15	29/06/16	380
RTOrd - 0010984-28.2016.5.18.0011	02/06/16	17/06/16	15
RTOrd - 0010991-54.2015.5.18.0011	21/06/15	14/06/16	359
RTOrd - 0011055-70.2015.5.18.0009	06/08/15	01/06/16	300
RTOrd - 0011097-16.2015.5.18.0011	08/07/15	14/06/16	342
RTOrd - 0011097-40.2015.5.18.0003	04/09/15	01/06/16	271
RTOrd - 0011114-30.2015.5.18.0083	22/09/15	14/06/16	266
RTOrd - 0011146-57.2015.5.18.0011	17/07/15	27/06/16	346
RTOrd - 0011171-67.2015.5.18.0012	28/08/15	13/06/16	290
RTOrd - 0011172-55.2015.5.18.0011	23/07/15	23/06/16	336
RTOrd - 0011178-62.2015.5.18.0011	24/07/15	12/06/16	324
RTOrd - 0011239-20.2015.5.18.0011	05/08/15	16/06/16	316
RTOrd - 0011240-05.2015.5.18.0011	05/08/15	01/06/16	301
RTOrd - 0011279-02.2015.5.18.0011	11/08/15	21/06/16	315
RTOrd - 0011302-45.2015.5.18.0011	15/08/15	09/06/16	299
RTOrd - 0011320-66.2015.5.18.0011	20/08/15	26/06/16	311
RTOrd - 0011336-20.2015.5.18.0011	22/08/15	15/06/16	298
RTOrd - 0011377-84.2015.5.18.0011	31/08/15	22/06/16	296

Legenda:
Ajuiz. Data do Ajuizamento;
Sentença: Data da prolação da sentença;
Prazo: Prazo para a entrega da prestação jurisdicional.

PRAZO MÉDIO ENTRE O AJUIZAMENTO E A PROLAÇÃO DA SENTENÇA - 11ª VARA DO TRABALHO DE GOIÂNIA

Sem magistrado

ORDINÁRIO

Qtd	Prazo Médio
89	212,76

Nr. Processo	Ajuiz.	Senteça	Prazo
RTOrd - 0011391-68.2015.5.18.0011	01/09/15	14/06/16	287
RTOrd - 0011447-04.2015.5.18.0011	11/09/15	06/06/16	269
RTOrd - 0011450-56.2015.5.18.0011	11/09/15	28/06/16	291
RTOrd - 0011459-18.2015.5.18.0011	14/09/15	13/06/16	273
RTOrd - 0011467-92.2015.5.18.0011	14/09/15	06/06/16	266
RTOrd - 0011484-31.2015.5.18.0011	16/09/15	25/06/16	283
RTOrd - 0011492-29.2015.5.18.0004	27/08/15	27/06/16	305
RTOrd - 0011578-76.2015.5.18.0011	30/09/15	18/06/16	262
RTOrd - 0011714-73.2015.5.18.0011	22/10/15	30/06/16	252
RTOrd - 0011716-43.2015.5.18.0011	22/10/15	30/06/16	252
RTOrd - 0011720-80.2015.5.18.0011	23/10/15	14/06/16	235
RTOrd - 0011748-48.2015.5.18.0011	28/10/15	10/06/16	226
RTOrd - 0011772-76.2015.5.18.0011	04/11/15	28/06/16	237
RTOrd - 0011840-60.2014.5.18.0011	14/11/14	15/06/16	579
RTOrd - 0011898-32.2015.5.18.0010	02/12/15	08/06/16	189
RTOrd - 0012017-90.2015.5.18.0010	13/01/16	06/06/16	145
RTOrd - 0012100-82.2015.5.18.0018	13/01/16	25/06/16	164

Legenda:
Ajuiz. Data do Ajuizamento;
Sentença: Data da prolação da sentença;
Prazo: Prazo para a entrega da prestação jurisdicional.