

Conceituação

Tema	Prazos Processuais
Relatórios	Evolução Histórica Comparativo por VT Comparativo por Grupo Por Grupo Por VT Por Processo Por Magistrado
Resumo	Apresenta o prazo médio desde o ajuizamento da ação até a prolação da sentença.
Descrição	O prazo médio é obtido calculando-se a quantidade de dias decorridos desde o ajuizamento da ação até a prolação da sentença. Os dados são extraídos baseando-se nos itens do e-Gestão: 271 e 90271 - Do ajuizamento da ação até a prolação da sentença, na fase de conhecimento – rito sumaríssimo; 272 e 90272 – Do ajuizamento da ação até a prolação da sentença, na fase de conhecimento – exceto rito sumaríssimo (ordinário)
Origem da informação	e-Gestão
Critérios e transformações	Coletado do e-Gestão, consolidado, otimizado e classificado para análise.
Análises possíveis	Prazo médio entre o ajuizamento da ação até a prolação da sentença, detalhado de forma Geral, Por grupo, Por VT, Por Processo e Por Magistrado



EVOLUÇÃO HISTÓRICA DOS PRAZOS PROCESSUAIS ENTRE O AJUIZAMENTO E A PROLAÇÃO DA SENTENÇA - 4ª VARA DO TRABALHO DE ANÁPOLIS

Data da sentença entre 1/6/2016 e 30/6/2016 23:59:59

Rito	Qtd	Prazo Médio
ORDINÁRIO	85	205,52
SUMARÍSSIMO	149	85,24
Total/Média	234	128,93

Percentual de Processos por Rito

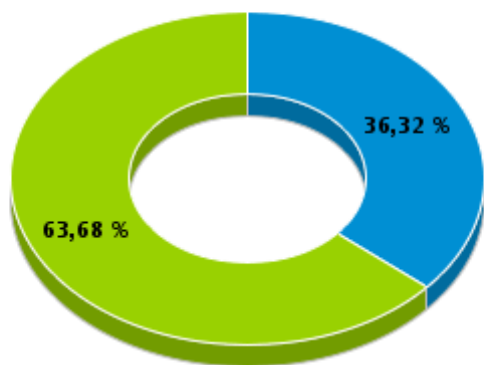

Rito

■ ORDINÁRIO ■ SUMARÍSSIMO

Prazo Médio por Rito

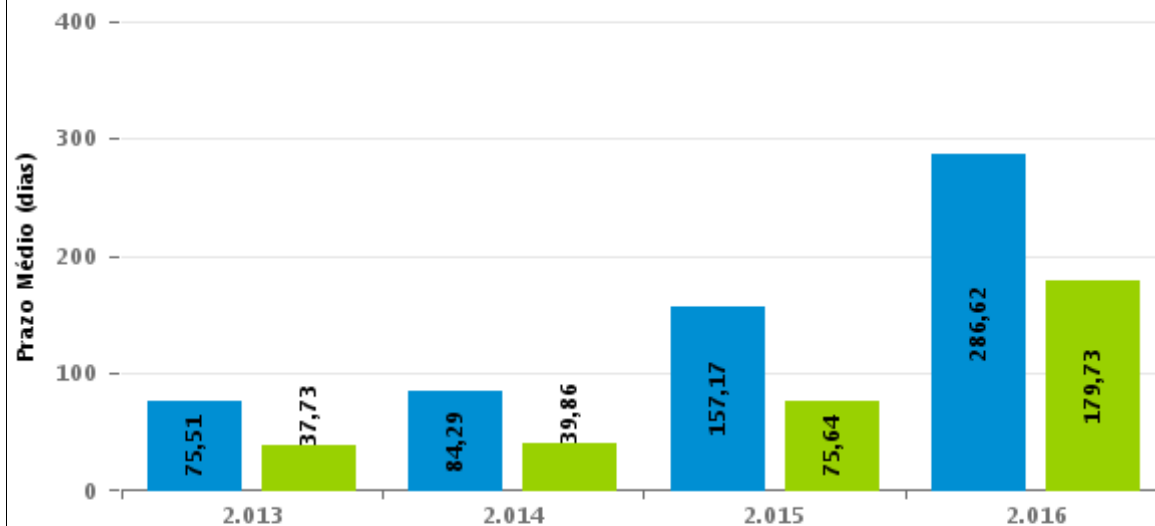

Para este exercício foram computados os processos até o mês de Dezembro/2.016

Rito

■ ORDINÁRIO ■ SUMARÍSSIMO

COMPARATIVO DO PRAZO MÉDIO ENTRE O AJUIZAMENTO E A PROLAÇÃO DA SENTENÇA - 4ª VARA DO TRABALHO DE ANÁPOLIS

Data da sentença entre 1/6/2016 e 30/6/2016 23:59:59

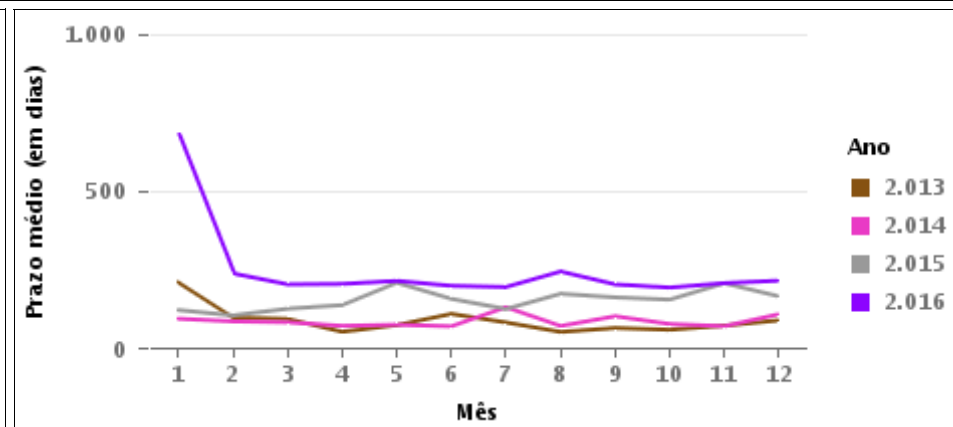
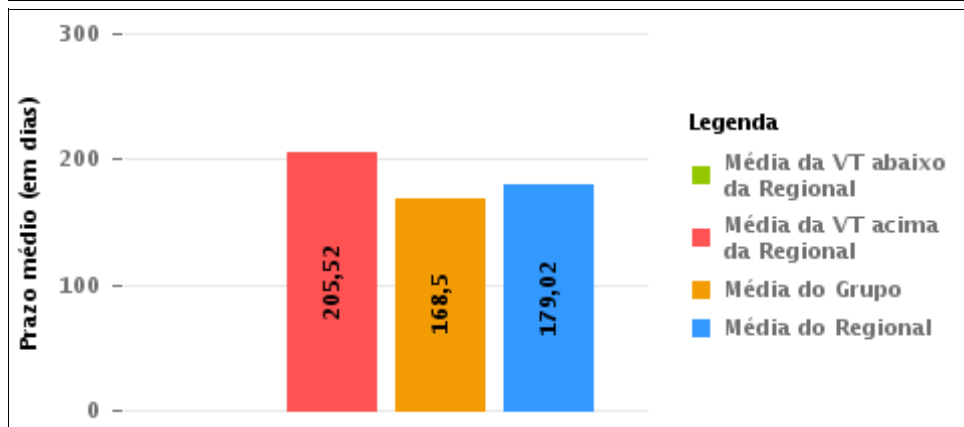
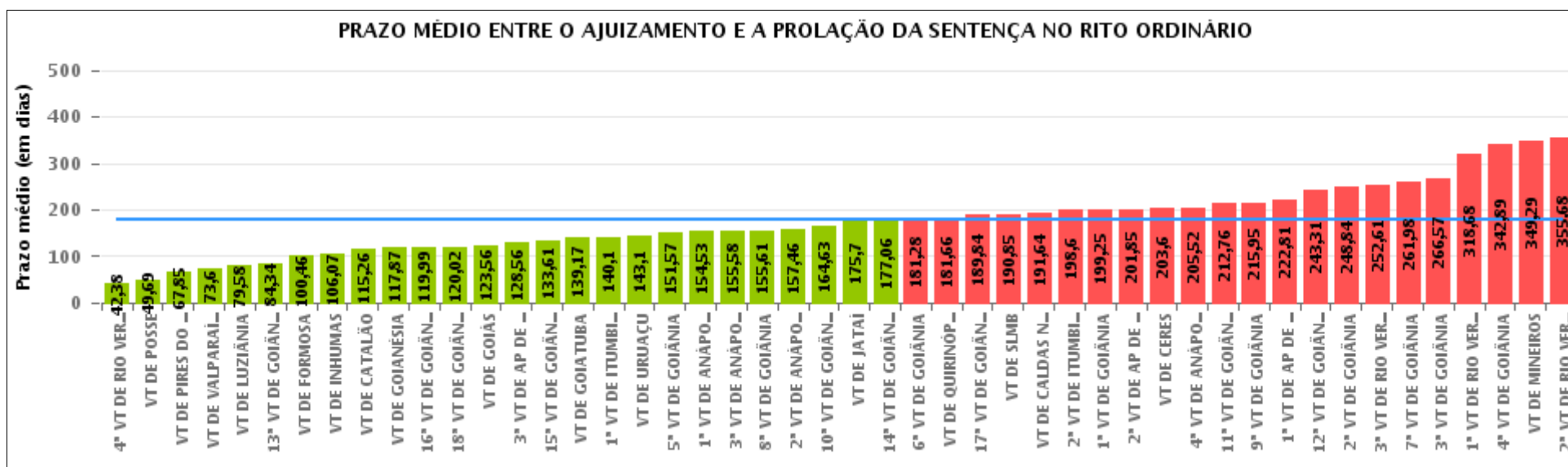



COMPARATIVO DO PRAZO MÉDIO ENTRE O AJUIZAMENTO E A PROLAÇÃO DA SENTENÇA ENTRE AS VARAS DO GRUPO

Data da sentença entre 1/6/2016 e 30/6/2016 23:59:59

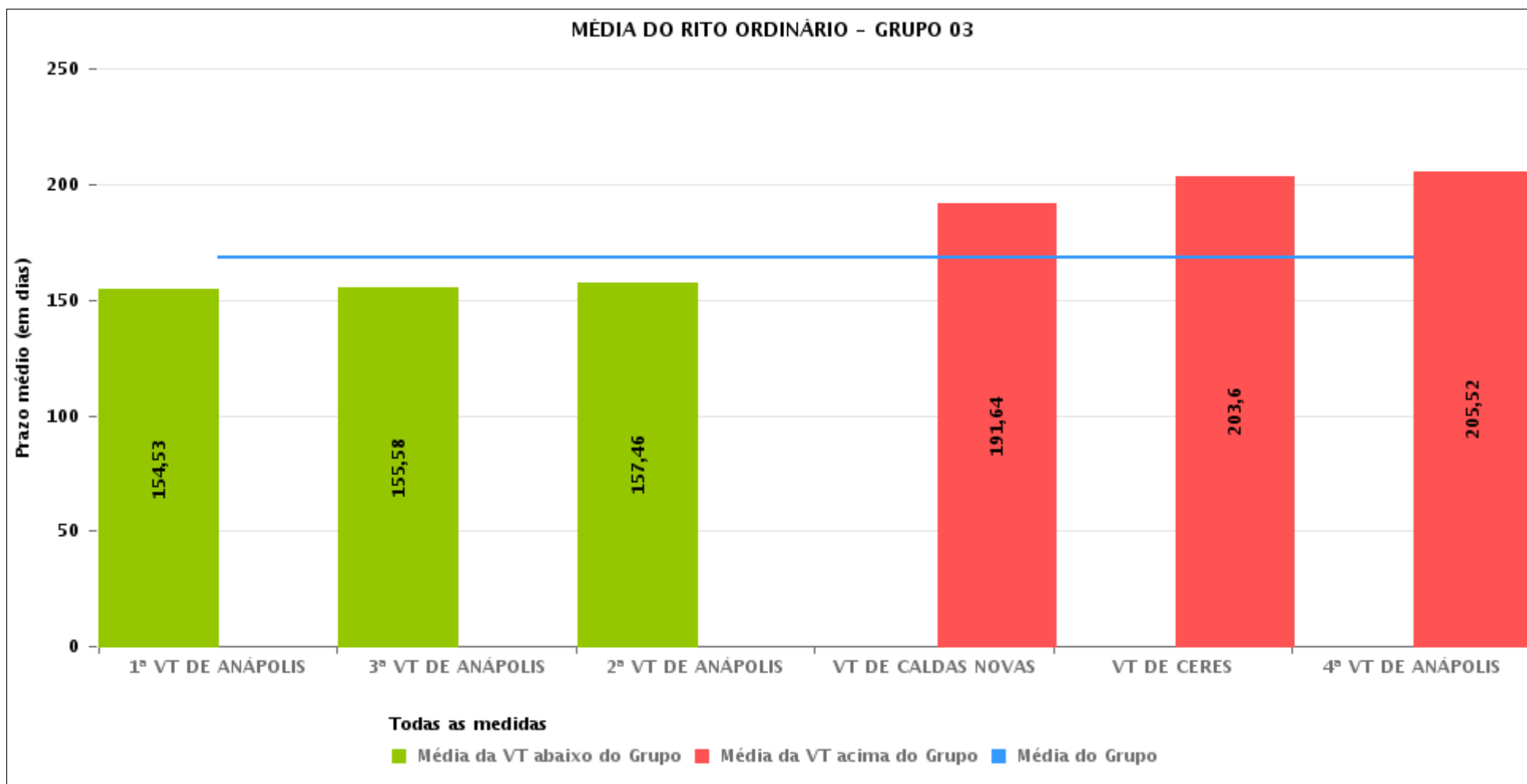



PRAZO MÉDIO ENTRE O AJUIZAMENTO E A PROLAÇÃO DA SENTENÇA POR GRUPO

Data da sentença entre 1/6/2016 e 30/6/2016 23:59:59

Rito	Grupo	Qtd. Processos	Prazo Médio (dias)	Ranking
ORDINÁRIO	GRUPO 01	59	49,69	1°
	GRUPO 02	74	85,92	2°
	GRUPO 03	763	168,5	3°
	GRUPO 04	961	169,31	4°
	GRUPO 06	444	171,73	5°
	GRUPO 05	3.387	189,39	6°

<p>Legenda:</p> <p># Grupo 01 – Até 750 VT de Posse</p> <p># Grupo 02 – De 751 a 1000 VT de Formosa VT de Pires do Rio</p> <p># Grupo 03 – De 1001 a 1500 VT de Ceres 1ª VT de Anápolis 2ª VT de Anápolis 3ª VT de Anápolis 4ª VT de Anápolis VT de Caldas Novas</p>	<p># Grupo 04 – De 1501 a 2000 VT de Catalão VT de Goiatuba 1ª VT de Itumbiara 2ª VT de Itumbiara VT de Jataí VT de Luziânia VT de Mineiros VT de Quirinópolis</p> <p># Grupo 05 – De 2001 a 2500 1ª VT de Goiânia 2ª VT de Goiânia 3ª VT de Goiânia 4ª VT de Goiânia 5ª VT de Goiânia 6ª VT de Goiânia 7ª VT de Goiânia</p>	<p>8ª VT de Goiânia 9ª VT de Goiânia 10ª VT de Goiânia 11ª VT de Goiânia 12ª VT de Goiânia 13ª VT de Goiânia 14ª VT de Goiânia 15ª VT de Goiânia 16ª VT de Goiânia 17ª VT de Goiânia 18ª VT de Goiânia VT de Goiás VT de Inhumas 1ª VT de Rio Verde 2ª VT de Rio Verde 3ª VT de Rio Verde 4ª VT de Rio Verde VT de Uruaçu VT de São Luis de Montes Belos VT de Valparaíso de Goiás</p>	<p>#Grupo 06 – A partir de 2500 1ª VT de Aparecida de Goiânia 2ª VT de Aparecida de Goiânia 3ª VT de Aparecida de Goiânia VT de Goianésia</p>
--	--	--	---



PRAZO MÉDIO ENTRE O AJUIZAMENTO E A PROLAÇÃO DA SENTENÇA DE TODAS AS VARAS DO TRABALHO

Data da sentença entre 1/6/2016 e 30/6/2016 23:59:59

ORDINÁRIO

Qtd. Processos	Prazo Médio (dias)
5.688	179,02

Vara do Trabalho	Qtd Processos	Prazo Médio	Ranking
4ª VARA DO TRABALHO DE RIO VERDE	114	42,38	1º
VARA DO TRABALHO DE POSSE	59	49,69	2º
VARA DO TRABALHO DE PIRES DO RIO	33	67,85	3º
VARA DO TRABALHO DE VALPARAÍSO DE GOIÁS	168	73,6	4º
VARA DO TRABALHO DE LUZIÂNIA	126	79,58	5º
13ª VARA DO TRABALHO DE GOIÂNIA	119	84,34	6º
VARA DO TRABALHO DE FORMOSA	41	100,46	7º
VARA DO TRABALHO DE INHUMAS	165	106,07	8º
VARA DO TRABALHO DE CATALÃO	145	115,26	9º
VARA DO TRABALHO DE GOIANÉSIA	112	117,87	10º
16ª VARA DO TRABALHO DE GOIÂNIA	157	119,99	11º
18ª VARA DO TRABALHO DE GOIÂNIA	89	120,02	12º
VARA DO TRABALHO DE GOIÁS	91	123,56	13º
3ª VARA DO TRABALHO DE APARECIDA DE GOIÂNIA	91	128,56	14º
15ª VARA DO TRABALHO DE GOIÂNIA	150	133,61	15º
VARA DO TRABALHO DE GOIATUBA	166	139,17	16º
1ª VARA DO TRABALHO DE ITUMBIARA	88	140,1	17º
VARA DO TRABALHO DE URUAÇU	162	143,1	18º
5ª VARA DO TRABALHO DE GOIÂNIA	103	151,57	19º
1ª VARA DO TRABALHO DE ANÁPOLIS	81	154,53	20º
3ª VARA DO TRABALHO DE ANÁPOLIS	80	155,58	21º
8ª VARA DO TRABALHO DE GOIÂNIA	134	155,61	22º
2ª VARA DO TRABALHO DE ANÁPOLIS	384	157,46	23º
10ª VARA DO TRABALHO DE GOIÂNIA	126	164,63	24º
VARA DO TRABALHO DE JATAÍ	54	175,7	25º
14ª VARA DO TRABALHO DE GOIÂNIA	118	177,06	26º



PRAZO MÉDIO ENTRE O AJUIZAMENTO E A PROLAÇÃO DA SENTENÇA DE TODAS AS VARAS DO TRABALHO

ORDINÁRIO

Qtd. Processos	Prazo Médio (dias)
5.688	179,02

Vara do Trabalho	Qtd Processos	Prazo Médio	Ranking
6ª VARA DO TRABALHO DE GOIÂNIA	127	181,28	27°
VARA DO TRABALHO DE QUIRINÓPOLIS	180	181,66	28°
17ª VARA DO TRABALHO DE GOIÂNIA	115	189,84	29°
VARA DO TRABALHO DE SÃO LUIS DE MONTES BELOS	54	190,85	30°
VARA DO TRABALHO DE CALDAS NOVAS	118	191,64	31°
2ª VARA DO TRABALHO DE ITUMBIARA	81	198,6	32°
1ª VARA DO TRABALHO DE GOIÂNIA	122	199,25	33°
2ª VARA DO TRABALHO DE APARECIDA DE GOIÂNIA	112	201,85	34°
VARA DO TRABALHO DE CERES	15	203,6	35°
4ª VARA DO TRABALHO DE ANÁPOLIS	85	205,52	36°
11ª VARA DO TRABALHO DE GOIÂNIA	89	212,76	37°
9ª VARA DO TRABALHO DE GOIÂNIA	93	215,95	38°
1ª VARA DO TRABALHO DE APARECIDA DE GOIÂNIA	129	222,81	39°
12ª VARA DO TRABALHO DE GOIÂNIA	115	243,31	40°
2ª VARA DO TRABALHO DE GOIÂNIA	107	248,84	41°
3ª VARA DO TRABALHO DE RIO VERDE	160	252,61	42°
7ª VARA DO TRABALHO DE GOIÂNIA	116	261,98	43°
3ª VARA DO TRABALHO DE GOIÂNIA	134	266,57	44°
1ª VARA DO TRABALHO DE RIO VERDE	183	318,68	45°
4ª VARA DO TRABALHO DE GOIÂNIA	116	342,89	46°
VARA DO TRABALHO DE MINEIROS	121	349,29	47°
2ª VARA DO TRABALHO DE RIO VERDE	160	355,68	48°



PRAZO MÉDIO ENTRE O AJUIZAMENTO E A PROLAÇÃO DA SENTENÇA - 4ª VARA DO TRABALHO DE ANÁPOLIS

Data da sentença entre 1/6/2016 e 30/6/2016 23:59:59

4ª VARA DO TRABALHO DE ANÁPOLIS

ORDINÁRIO

Qtd	Prazo Médio
85	205,52

Nr. Processo	Ajuiz.	Sentença	Prazo
AlvJud - 0010323-17.2016.5.18.0054	25/02/16	22/06/16	118
ConPag - 0010622-28.2015.5.18.0054	26/05/15	16/06/16	387
ConPag - 0010686-04.2016.5.18.0054	16/04/16	01/06/16	46
ConPag - 0010765-80.2016.5.18.0054	02/05/16	07/06/16	36
ConPag - 0010957-13.2016.5.18.0054	08/06/16	15/06/16	7
ConPag - 0010958-95.2016.5.18.0054	08/06/16	20/06/16	12
ET - 0010594-26.2016.5.18.0054	04/04/16	30/06/16	87
Pet - 0010115-33.2016.5.18.0054	21/01/16	07/06/16	138
RTAlç - 0010376-95.2016.5.18.0054	05/03/16	20/06/16	107
RTAlç - 0010786-56.2016.5.18.0054	05/05/16	16/06/16	42
RTAlç - 0010870-57.2016.5.18.0054	20/05/16	20/06/16	31
RTOrd - 0010062-86.2015.5.18.0054	16/01/15	01/06/16	502
RTOrd - 0010100-64.2016.5.18.0054	20/01/16	06/06/16	138
RTOrd - 0010109-26.2016.5.18.0054	21/01/16	07/06/16	138
RTOrd - 0010144-83.2016.5.18.0054	24/01/16	16/06/16	144
RTOrd - 0010173-70.2015.5.18.0054	10/02/15	15/06/16	491
RTOrd - 0010177-10.2015.5.18.0054	10/02/15	15/06/16	491
RTOrd - 0010178-92.2015.5.18.0054	10/02/15	15/06/16	491
RTOrd - 0010180-62.2015.5.18.0054	10/02/15	15/06/16	491
RTOrd - 0010181-47.2015.5.18.0054	10/02/15	15/06/16	491
RTOrd - 0010202-86.2016.5.18.0054	03/02/16	07/06/16	125
RTOrd - 0010220-10.2016.5.18.0054	10/02/16	25/06/16	136

Legenda:
Ajuiz. Data do Ajuizamento;
Sentença: Data da prolação da sentença;
Prazo: Prazo para a entrega da prestação jurisdicional.



PRAZO MÉDIO ENTRE O AJUIZAMENTO E A PROLAÇÃO DA SENTENÇA - 4ª VARA DO TRABALHO DE ANÁPOLIS

4ª VARA DO TRABALHO DE ANÁPOLIS

ORDINÁRIO

Qtd	Prazo Médio
85	205,52

Nr. Processo	Ajuiz.	Sentença	Prazo
RTOrd - 0010224-92.2015.5.18.0018	24/03/15	01/06/16	435
RTOrd - 0010232-24.2016.5.18.0054	11/02/16	01/06/16	111
RTOrd - 0010257-37.2016.5.18.0054	17/02/16	07/06/16	111
RTOrd - 0010263-44.2016.5.18.0054	18/02/16	07/06/16	110
RTOrd - 0010266-96.2016.5.18.0054	18/02/16	07/06/16	110
RTOrd - 0010293-79.2016.5.18.0054	22/02/16	13/06/16	112
RTOrd - 0010294-64.2016.5.18.0054	22/02/16	07/06/16	106
RTOrd - 0010303-26.2016.5.18.0054	23/02/16	30/06/16	128
RTOrd - 0010314-55.2016.5.18.0054	24/02/16	02/06/16	99
RTOrd - 0010330-09.2016.5.18.0054	26/02/16	07/06/16	102
RTOrd - 0010332-13.2015.5.18.0054	16/03/15	15/06/16	457
RTOrd - 0010332-76.2016.5.18.0054	26/02/16	21/06/16	116
RTOrd - 0010334-46.2016.5.18.0054	29/02/16	13/06/16	105
RTOrd - 0010337-98.2016.5.18.0054	29/02/16	01/06/16	93
RTOrd - 0010341-38.2016.5.18.0054	01/03/16	27/06/16	118
RTOrd - 0010355-22.2016.5.18.0054	02/03/16	30/06/16	120
RTOrd - 0010357-89.2016.5.18.0054	02/03/16	29/06/16	119
RTOrd - 0010373-77.2015.5.18.0054	24/03/15	07/06/16	441
RTOrd - 0010377-80.2016.5.18.0054	06/03/16	29/06/16	115
RTOrd - 0010431-46.2016.5.18.0054	14/03/16	07/06/16	85
RTOrd - 0010435-83.2016.5.18.0054	14/03/16	30/06/16	108
RTOrd - 0010450-52.2016.5.18.0054	16/03/16	01/06/16	77
RTOrd - 0010454-89.2016.5.18.0054	16/03/16	07/06/16	83
RTOrd - 0010468-73.2016.5.18.0054	17/03/16	21/06/16	96
RTOrd - 0010472-13.2016.5.18.0054	17/03/16	07/06/16	82

Legenda:

Ajuiz. Data do Ajuizamento;

Sentença: Data da prolação da sentença;

Prazo: Prazo para a entrega da prestação jurisdicional.



PRAZO MÉDIO ENTRE O AJUIZAMENTO E A PROLAÇÃO DA SENTENÇA - 4ª VARA DO TRABALHO DE ANÁPOLIS

4ª VARA DO TRABALHO DE ANÁPOLIS

ORDINÁRIO

Qtd	Prazo Médio
85	205,52

Nr. Processo	Ajuiz.	Sentença	Prazo
RTOrd - 0010488-64.2016.5.18.0054	18/03/16	21/06/16	95
RTOrd - 0010498-11.2016.5.18.0054	21/03/16	23/06/16	94
RTOrd - 0010520-69.2016.5.18.0054	23/03/16	23/06/16	92
RTOrd - 0010525-28.2015.5.18.0054	05/05/15	27/06/16	419
RTOrd - 0010525-91.2016.5.18.0054	23/03/16	23/06/16	92
RTOrd - 0010529-31.2016.5.18.0054	23/03/16	23/06/16	92
RTOrd - 0010554-44.2016.5.18.0054	29/03/16	23/06/16	86
RTOrd - 0010559-03.2015.5.18.0054	12/05/15	19/06/16	404
RTOrd - 0010569-47.2015.5.18.0054	14/05/15	29/06/16	412
RTOrd - 0010583-94.2016.5.18.0054	01/04/16	30/06/16	90
RTOrd - 0010711-51.2015.5.18.0054	16/06/15	01/06/16	351
RTOrd - 0010733-46.2014.5.18.0054	04/07/14	15/06/16	712
RTOrd - 0010764-32.2015.5.18.0054	30/06/15	13/06/16	349
RTOrd - 0010765-26.2015.5.18.0051	08/07/15	28/06/16	356
RTOrd - 0010771-87.2016.5.18.0054	03/05/16	07/06/16	35
RTOrd - 0010822-98.2016.5.18.0054	11/05/16	23/06/16	43
RTOrd - 0010823-83.2016.5.18.0054	11/05/16	27/06/16	47
RTOrd - 0010842-32.2015.5.18.0052	21/08/15	01/06/16	285
RTOrd - 0010863-02.2015.5.18.0054	23/07/15	13/06/16	326
RTOrd - 0010886-45.2015.5.18.0054	30/07/15	01/06/16	307
RTOrd - 0010936-37.2016.5.18.0054	06/06/16	16/06/16	10
RTOrd - 0011003-36.2015.5.18.0054	26/08/15	13/06/16	292
RTOrd - 0011055-38.2015.5.18.0052	19/11/15	01/06/16	195
RTOrd - 0011110-17.2014.5.18.0054	03/10/14	20/06/16	626
RTOrd - 0011217-27.2015.5.18.0054	08/10/15	06/06/16	242

Legenda:

Ajuiz. Data do Ajuizamento;

Sentença: Data da prolação da sentença;

Prazo: Prazo para a entrega da prestação jurisdicional.



**PRAZO MÉDIO ENTRE O AJUIZAMENTO E A
PROLAÇÃO DA SENTENÇA - 4ª VARA DO TRABALHO
DE ANÁPOLIS**

4ª VARA DO TRABALHO DE ANÁPOLIS

ORDINÁRIO

Qtd	Prazo Médio
85	205,52

Nr. Processo	Ajuiz.	Sentença	Prazo
RTOOrd - 0011218-12.2015.5.18.0054	08/10/15	06/06/16	242
RTOOrd - 0011234-63.2015.5.18.0054	13/10/15	24/06/16	255
RTOOrd - 0011254-54.2015.5.18.0054	16/10/15	13/06/16	241
RTOOrd - 0011295-21.2015.5.18.0054	26/10/15	15/06/16	233
RTOOrd - 0011303-95.2015.5.18.0054	28/10/15	27/06/16	243
RTOOrd - 0011315-12.2015.5.18.0054	29/10/15	13/06/16	228
RTOOrd - 0011362-83.2015.5.18.0054	11/11/15	15/06/16	217
RTOOrd - 0011391-70.2014.5.18.0054	04/12/14	01/06/16	545
RTOOrd - 0011405-20.2015.5.18.0054	20/11/15	06/06/16	199
RTOOrd - 0011460-77.2015.5.18.0051	18/11/15	15/06/16	210
RTOOrd - 0011569-82.2015.5.18.0054	18/12/15	01/06/16	166
RTOOrd - 0011586-21.2015.5.18.0054	28/12/15	27/06/16	182
RTOOrd - 0011587-06.2015.5.18.0054	28/12/15	13/06/16	168

Legenda:
Ajuiz. Data do Ajuizamento;
Sentença: Data da prolação da sentença;
Prazo: Prazo para a entrega da prestação jurisdicional.



PRAZO MÉDIO ENTRE O AJUIZAMENTO E A PROLAÇÃO DA SENTENÇA - 4ª VARA DO TRABALHO DE ANÁPOLIS

Data da sentença entre 1/6/2016 e 30/6/2016 23:59:59

Sem magistrado

ORDINÁRIO

Qtd	Prazo Médio
85	205,52

Nr. Processo	Ajuiz.	Sentença	Prazo
AlvJud - 0010323-17.2016.5.18.0054	25/02/16	22/06/16	118
ConPag - 0010622-28.2015.5.18.0054	26/05/15	16/06/16	387
ConPag - 0010686-04.2016.5.18.0054	16/04/16	01/06/16	46
ConPag - 0010765-80.2016.5.18.0054	02/05/16	07/06/16	36
ConPag - 0010957-13.2016.5.18.0054	08/06/16	15/06/16	7
ConPag - 0010958-95.2016.5.18.0054	08/06/16	20/06/16	12
ET - 0010594-26.2016.5.18.0054	04/04/16	30/06/16	87
Pet - 0010115-33.2016.5.18.0054	21/01/16	07/06/16	138
RTAlç - 0010376-95.2016.5.18.0054	05/03/16	20/06/16	107
RTAlç - 0010786-56.2016.5.18.0054	05/05/16	16/06/16	42
RTAlç - 0010870-57.2016.5.18.0054	20/05/16	20/06/16	31
RTOrd - 0010062-86.2015.5.18.0054	16/01/15	01/06/16	502
RTOrd - 0010100-64.2016.5.18.0054	20/01/16	06/06/16	138
RTOrd - 0010109-26.2016.5.18.0054	21/01/16	07/06/16	138
RTOrd - 0010144-83.2016.5.18.0054	24/01/16	16/06/16	144
RTOrd - 0010173-70.2015.5.18.0054	10/02/15	15/06/16	491
RTOrd - 0010177-10.2015.5.18.0054	10/02/15	15/06/16	491
RTOrd - 0010178-92.2015.5.18.0054	10/02/15	15/06/16	491
RTOrd - 0010180-62.2015.5.18.0054	10/02/15	15/06/16	491
RTOrd - 0010181-47.2015.5.18.0054	10/02/15	15/06/16	491
RTOrd - 0010202-86.2016.5.18.0054	03/02/16	07/06/16	125
RTOrd - 0010220-10.2016.5.18.0054	10/02/16	25/06/16	136

Legenda:
Ajuiz. Data do Ajuizamento;
Sentença: Data da prolação da sentença;
Prazo: Prazo para a entrega da prestação jurisdicional.



PRAZO MÉDIO ENTRE O AJUIZAMENTO E A PROLAÇÃO DA SENTENÇA - 4ª VARA DO TRABALHO DE ANÁPOLIS

Sem magistrado

ORDINÁRIO

Qtd	Prazo Médio
85	205,52

Nr. Processo	Ajuiz.	Sentença	Prazo
RTOrd - 0010224-92.2015.5.18.0018	24/03/15	01/06/16	435
RTOrd - 0010232-24.2016.5.18.0054	11/02/16	01/06/16	111
RTOrd - 0010257-37.2016.5.18.0054	17/02/16	07/06/16	111
RTOrd - 0010263-44.2016.5.18.0054	18/02/16	07/06/16	110
RTOrd - 0010266-96.2016.5.18.0054	18/02/16	07/06/16	110
RTOrd - 0010293-79.2016.5.18.0054	22/02/16	13/06/16	112
RTOrd - 0010294-64.2016.5.18.0054	22/02/16	07/06/16	106
RTOrd - 0010303-26.2016.5.18.0054	23/02/16	30/06/16	128
RTOrd - 0010314-55.2016.5.18.0054	24/02/16	02/06/16	99
RTOrd - 0010330-09.2016.5.18.0054	26/02/16	07/06/16	102
RTOrd - 0010332-13.2015.5.18.0054	16/03/15	15/06/16	457
RTOrd - 0010332-76.2016.5.18.0054	26/02/16	21/06/16	116
RTOrd - 0010334-46.2016.5.18.0054	29/02/16	13/06/16	105
RTOrd - 0010337-98.2016.5.18.0054	29/02/16	01/06/16	93
RTOrd - 0010341-38.2016.5.18.0054	01/03/16	27/06/16	118
RTOrd - 0010355-22.2016.5.18.0054	02/03/16	30/06/16	120
RTOrd - 0010357-89.2016.5.18.0054	02/03/16	29/06/16	119
RTOrd - 0010373-77.2015.5.18.0054	24/03/15	07/06/16	441
RTOrd - 0010377-80.2016.5.18.0054	06/03/16	29/06/16	115
RTOrd - 0010431-46.2016.5.18.0054	14/03/16	07/06/16	85
RTOrd - 0010435-83.2016.5.18.0054	14/03/16	30/06/16	108
RTOrd - 0010450-52.2016.5.18.0054	16/03/16	01/06/16	77
RTOrd - 0010454-89.2016.5.18.0054	16/03/16	07/06/16	83
RTOrd - 0010468-73.2016.5.18.0054	17/03/16	21/06/16	96
RTOrd - 0010472-13.2016.5.18.0054	17/03/16	07/06/16	82

Legenda:

Ajuiz. Data do Ajuizamento;

Sentença: Data da prolação da sentença;

Prazo: Prazo para a entrega da prestação jurisdicional.



**PRAZO MÉDIO ENTRE O AJUIZAMENTO E A
PROLAÇÃO DA SENTENÇA - 4ª VARA DO TRABALHO
DE ANÁPOLIS**

Sem magistrado

ORDINÁRIO

Qtd	Prazo Médio
85	205,52

Nr. Processo	Ajuiz.	Sentença	Prazo
RTOrd - 0010488-64.2016.5.18.0054	18/03/16	21/06/16	95
RTOrd - 0010498-11.2016.5.18.0054	21/03/16	23/06/16	94
RTOrd - 0010520-69.2016.5.18.0054	23/03/16	23/06/16	92
RTOrd - 0010525-28.2015.5.18.0054	05/05/15	27/06/16	419
RTOrd - 0010525-91.2016.5.18.0054	23/03/16	23/06/16	92
RTOrd - 0010529-31.2016.5.18.0054	23/03/16	23/06/16	92
RTOrd - 0010554-44.2016.5.18.0054	29/03/16	23/06/16	86
RTOrd - 0010559-03.2015.5.18.0054	12/05/15	19/06/16	404
RTOrd - 0010569-47.2015.5.18.0054	14/05/15	29/06/16	412
RTOrd - 0010583-94.2016.5.18.0054	01/04/16	30/06/16	90
RTOrd - 0010711-51.2015.5.18.0054	16/06/15	01/06/16	351
RTOrd - 0010733-46.2014.5.18.0054	04/07/14	15/06/16	712
RTOrd - 0010764-32.2015.5.18.0054	30/06/15	13/06/16	349
RTOrd - 0010765-26.2015.5.18.0051	08/07/15	28/06/16	356
RTOrd - 0010771-87.2016.5.18.0054	03/05/16	07/06/16	35
RTOrd - 0010822-98.2016.5.18.0054	11/05/16	23/06/16	43
RTOrd - 0010823-83.2016.5.18.0054	11/05/16	27/06/16	47
RTOrd - 0010842-32.2015.5.18.0052	21/08/15	01/06/16	285
RTOrd - 0010863-02.2015.5.18.0054	23/07/15	13/06/16	326
RTOrd - 0010886-45.2015.5.18.0054	30/07/15	01/06/16	307
RTOrd - 0010936-37.2016.5.18.0054	06/06/16	16/06/16	10
RTOrd - 0011003-36.2015.5.18.0054	26/08/15	13/06/16	292
RTOrd - 0011055-38.2015.5.18.0052	19/11/15	01/06/16	195
RTOrd - 0011110-17.2014.5.18.0054	03/10/14	20/06/16	626
RTOrd - 0011217-27.2015.5.18.0054	08/10/15	06/06/16	242

Legenda:
Ajuiz. Data do Ajuizamento;
Sentença: Data da prolação da sentença;
Prazo: Prazo para a entrega da prestação jurisdicional.



**PRAZO MÉDIO ENTRE O AJUIZAMENTO E A
PROLAÇÃO DA SENTENÇA - 4ª VARA DO TRABALHO
DE ANÁPOLIS**

Sem magistrado

ORDINÁRIO

Qtd	Prazo Médio
85	205,52

Nr. Processo	Ajuiz.	Sentença	Prazo
RTOOrd - 0011218-12.2015.5.18.0054	08/10/15	06/06/16	242
RTOOrd - 0011234-63.2015.5.18.0054	13/10/15	24/06/16	255
RTOOrd - 0011254-54.2015.5.18.0054	16/10/15	13/06/16	241
RTOOrd - 0011295-21.2015.5.18.0054	26/10/15	15/06/16	233
RTOOrd - 0011303-95.2015.5.18.0054	28/10/15	27/06/16	243
RTOOrd - 0011315-12.2015.5.18.0054	29/10/15	13/06/16	228
RTOOrd - 0011362-83.2015.5.18.0054	11/11/15	15/06/16	217
RTOOrd - 0011391-70.2014.5.18.0054	04/12/14	01/06/16	545
RTOOrd - 0011405-20.2015.5.18.0054	20/11/15	06/06/16	199
RTOOrd - 0011460-77.2015.5.18.0051	18/11/15	15/06/16	210
RTOOrd - 0011569-82.2015.5.18.0054	18/12/15	01/06/16	166
RTOOrd - 0011586-21.2015.5.18.0054	28/12/15	27/06/16	182
RTOOrd - 0011587-06.2015.5.18.0054	28/12/15	13/06/16	168

Legenda:
Ajuiz. Data do Ajuizamento;
Sentença: Data da prolação da sentença;
Prazo: Prazo para a entrega da prestação jurisdicional.