

## Conceituação

Tema	Prazos Processuais
<b>Relatórios</b>	Evolução Histórica Comparativo por VT Comparativo por Grupo Por Grupo Por VT Por Processo Por Magistrado
<b>Resumo</b>	Apresenta o prazo médio desde o ajuizamento da ação até a prolação da sentença.
<b>Descrição</b>	O prazo médio é obtido calculando-se a quantidade de dias decorridos desde o ajuizamento da ação até a prolação da sentença. Os dados são extraídos baseando-se nos itens do e-Gestão:  271 e 90271 - Do ajuizamento da ação até a prolação da sentença, na fase de conhecimento – rito sumaríssimo;  272 e 90272 – Do ajuizamento da ação até a prolação da sentença, na fase de conhecimento – exceto rito sumaríssimo (ordinário)
<b>Origem da informação</b>	e-Gestão
<b>Critérios e transformações</b>	Coletado do e-Gestão, consolidado, otimizado e classificado para análise.
<b>Análises possíveis</b>	Prazo médio entre o ajuizamento da ação até a prolação da sentença, detalhado de forma Geral, Por grupo, Por VT, Por Processo e Por Magistrado



## EVOLUÇÃO HISTÓRICA DOS PRAZOS PROCESSUAIS ENTRE O AJUIZAMENTO E A PROLAÇÃO DA SENTENÇA - VARA DO TRABALHO DE FORMOSA

Data da sentença entre 1/6/2016 e 30/6/2016 23:59:59

Rito	Qtd	Prazo Médio
ORDINÁRIO	41	100,46
SUMARÍSSIMO	27	48,93
<b>Total/Média</b>	<b>68</b>	<b>80</b>

Percentual de Processos por Rito

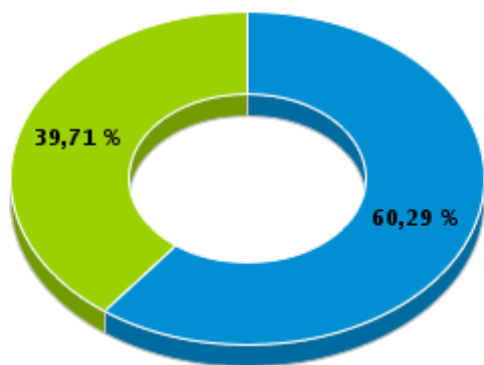

Rito

■ ORDINÁRIO ■ SUMARÍSSIMO

Prazo Médio por Rito

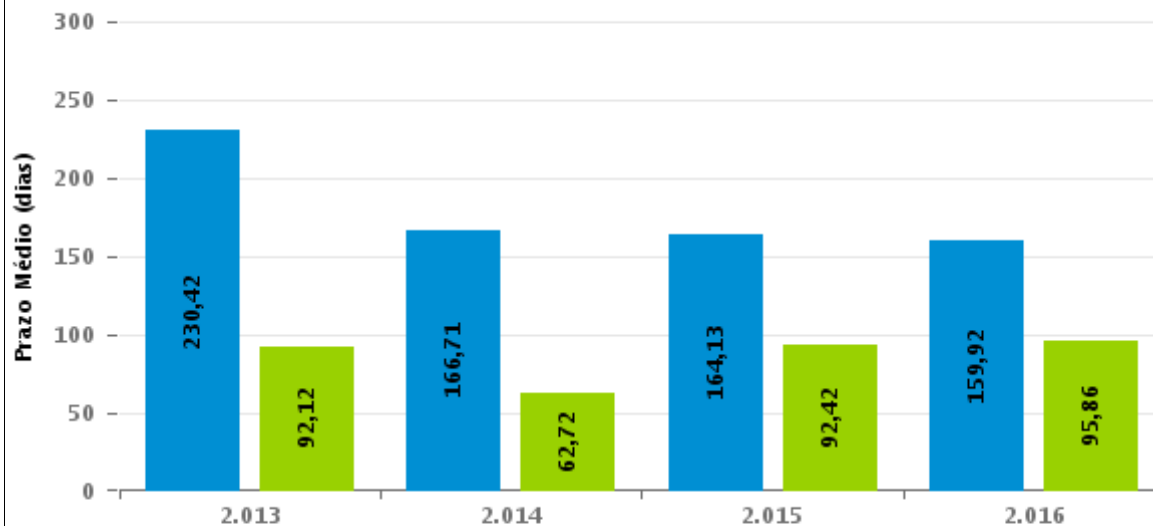

Para este exercício foram computados os processos até o mês de Dezembro/2.016

Rito

■ ORDINÁRIO ■ SUMARÍSSIMO

## COMPARATIVO DO PRAZO MÉDIO ENTRE O AJUIZAMENTO E A PROLAÇÃO DA SENTENÇA - VARA DO TRABALHO DE FORMOSA

Data da sentença entre 1/6/2016 e 30/6/2016 23:59:59

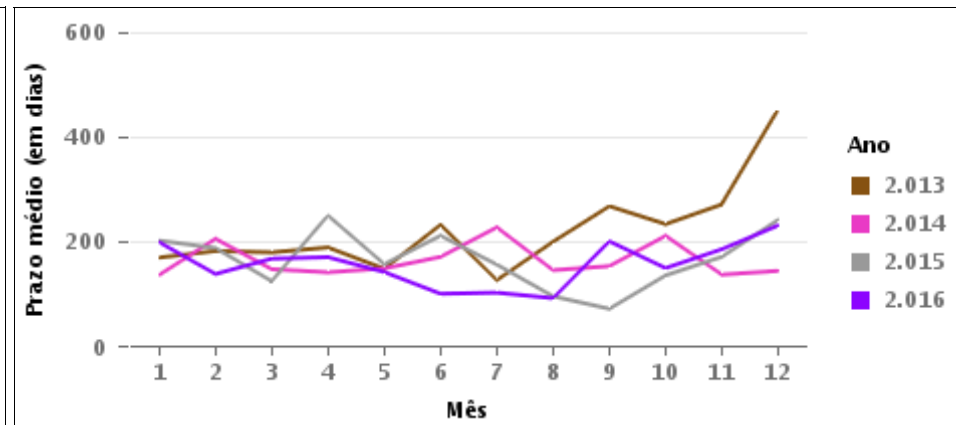
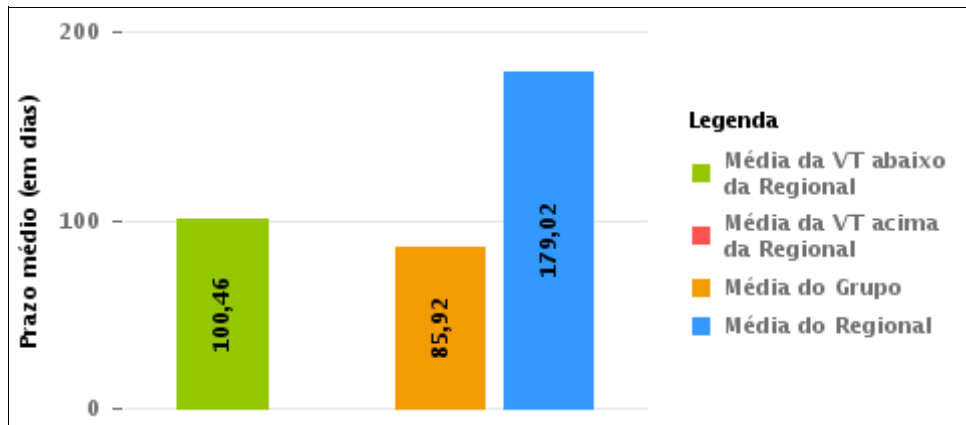
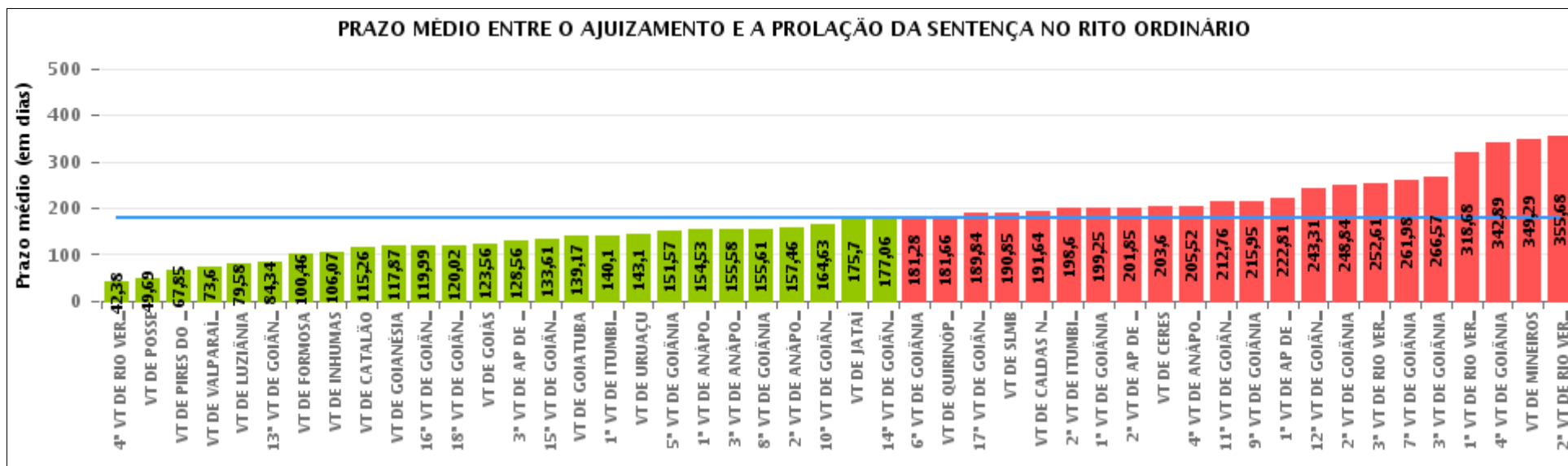



## COMPARATIVO DO PRAZO MÉDIO ENTRE O AJUIZAMENTO E A PROLAÇÃO DA SENTENÇA ENTRE AS VARAS DO GRUPO

Data da sentença entre 1/6/2016 e 30/6/2016 23:59:59

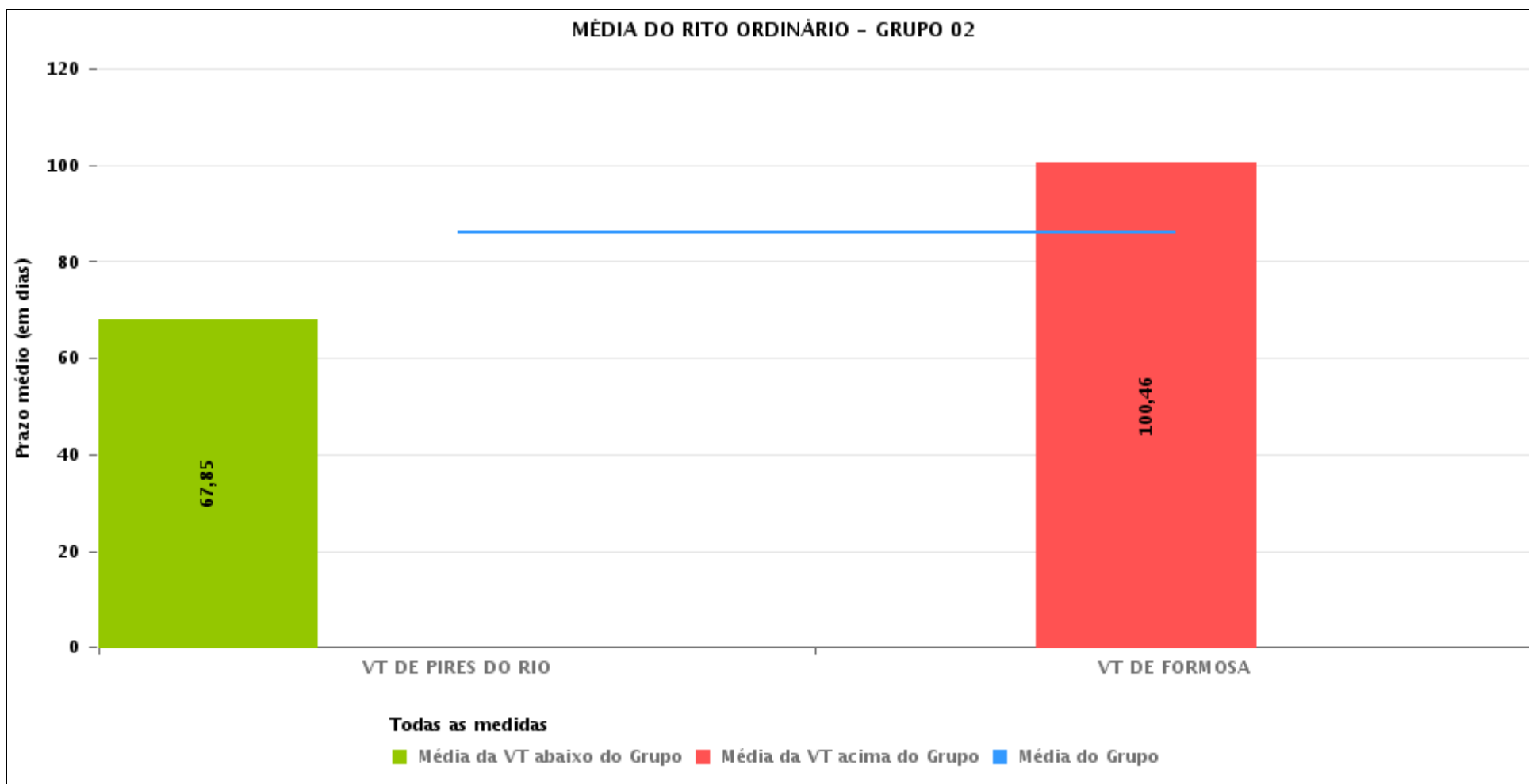



## PRAZO MÉDIO ENTRE O AJUIZAMENTO E A PROLAÇÃO DA SENTENÇA POR GRUPO

Data da sentença entre 1/6/2016 e 30/6/2016 23:59:59

Rito	Grupo	Qtd. Processos	Prazo Médio (dias)	Ranking
ORDINÁRIO	GRUPO 01	59	49,69	1°
	GRUPO 02	74	85,92	2°
	GRUPO 03	763	168,5	3°
	GRUPO 04	961	169,31	4°
	GRUPO 06	444	171,73	5°
	GRUPO 05	3.387	189,39	6°

<p>Legenda:</p> <p># Grupo 01 – Até 750 VT de Posse</p> <p># Grupo 02 – De 751 a 1000 VT de Formosa VT de Pires do Rio</p> <p># Grupo 03 – De 1001 a 1500 VT de Ceres 1ª VT de Anápolis 2ª VT de Anápolis 3ª VT de Anápolis 4ª VT de Anápolis VT de Caldas Novas</p>	<p># Grupo 04 – De 1501 a 2000 VT de Catalão VT de Goiatuba 1ª VT de Itumbiara 2ª VT de Itumbiara VT de Jataí VT de Luziânia VT de Mineiros VT de Quirinópolis</p> <p># Grupo 05 – De 2001 a 2500 1ª VT de Goiânia 2ª VT de Goiânia 3ª VT de Goiânia 4ª VT de Goiânia 5ª VT de Goiânia 6ª VT de Goiânia 7ª VT de Goiânia</p>	<p>8ª VT de Goiânia 9ª VT de Goiânia 10ª VT de Goiânia 11ª VT de Goiânia 12ª VT de Goiânia 13ª VT de Goiânia 14ª VT de Goiânia 15ª VT de Goiânia 16ª VT de Goiânia 17ª VT de Goiânia 18ª VT de Goiânia VT de Goiás VT de Inhumas 1ª VT de Rio Verde 2ª VT de Rio Verde 3ª VT de Rio Verde 4ª VT de Rio Verde VT de Uruaçu VT de São Luis de Montes Belos VT de Valparaíso de Goiás</p>	<p>#Grupo 06 – A partir de 2500 1ª VT de Aparecida de Goiânia 2ª VT de Aparecida de Goiânia 3ª VT de Aparecida de Goiânia VT de Goianésia</p>
--	--	--	---



## PRAZO MÉDIO ENTRE O AJUIZAMENTO E A PROLAÇÃO DA SENTENÇA DE TODAS AS VARAS DO TRABALHO

Data da sentença entre 1/6/2016 e 30/6/2016 23:59:59

### ORDINÁRIO

Qtd. Processos	Prazo Médio (dias)
5.688	179,02

Vara do Trabalho	Qtd Processos	Prazo Médio	Ranking
4ª VARA DO TRABALHO DE RIO VERDE	114	42,38	1º
VARA DO TRABALHO DE POSSE	59	49,69	2º
VARA DO TRABALHO DE PIRES DO RIO	33	67,85	3º
VARA DO TRABALHO DE VALPARAÍSO DE GOIÁS	168	73,6	4º
VARA DO TRABALHO DE LUZIÂNIA	126	79,58	5º
13ª VARA DO TRABALHO DE GOIÂNIA	119	84,34	6º
VARA DO TRABALHO DE FORMOSA	41	100,46	7º
VARA DO TRABALHO DE INHUMAS	165	106,07	8º
VARA DO TRABALHO DE CATALÃO	145	115,26	9º
VARA DO TRABALHO DE GOIANÉSIA	112	117,87	10º
16ª VARA DO TRABALHO DE GOIÂNIA	157	119,99	11º
18ª VARA DO TRABALHO DE GOIÂNIA	89	120,02	12º
VARA DO TRABALHO DE GOIÁS	91	123,56	13º
3ª VARA DO TRABALHO DE APARECIDA DE GOIÂNIA	91	128,56	14º
15ª VARA DO TRABALHO DE GOIÂNIA	150	133,61	15º
VARA DO TRABALHO DE GOIATUBA	166	139,17	16º
1ª VARA DO TRABALHO DE ITUMBIARA	88	140,1	17º
VARA DO TRABALHO DE URUAÇU	162	143,1	18º
5ª VARA DO TRABALHO DE GOIÂNIA	103	151,57	19º
1ª VARA DO TRABALHO DE ANÁPOLIS	81	154,53	20º
3ª VARA DO TRABALHO DE ANÁPOLIS	80	155,58	21º
8ª VARA DO TRABALHO DE GOIÂNIA	134	155,61	22º
2ª VARA DO TRABALHO DE ANÁPOLIS	384	157,46	23º
10ª VARA DO TRABALHO DE GOIÂNIA	126	164,63	24º
VARA DO TRABALHO DE JATAÍ	54	175,7	25º
14ª VARA DO TRABALHO DE GOIÂNIA	118	177,06	26º



## PRAZO MÉDIO ENTRE O AJUIZAMENTO E A PROLAÇÃO DA SENTENÇA DE TODAS AS VARAS DO TRABALHO

### ORDINÁRIO

Qtd. Processos	Prazo Médio (dias)
5.688	179,02

Vara do Trabalho	Qtd Processos	Prazo Médio	Ranking
6ª VARA DO TRABALHO DE GOIÂNIA	127	181,28	27°
VARA DO TRABALHO DE QUIRINÓPOLIS	180	181,66	28°
17ª VARA DO TRABALHO DE GOIÂNIA	115	189,84	29°
VARA DO TRABALHO DE SÃO LUIS DE MONTES BELOS	54	190,85	30°
VARA DO TRABALHO DE CALDAS NOVAS	118	191,64	31°
2ª VARA DO TRABALHO DE ITUMBIARA	81	198,6	32°
1ª VARA DO TRABALHO DE GOIÂNIA	122	199,25	33°
2ª VARA DO TRABALHO DE APARECIDA DE GOIÂNIA	112	201,85	34°
VARA DO TRABALHO DE CERES	15	203,6	35°
4ª VARA DO TRABALHO DE ANÁPOLIS	85	205,52	36°
11ª VARA DO TRABALHO DE GOIÂNIA	89	212,76	37°
9ª VARA DO TRABALHO DE GOIÂNIA	93	215,95	38°
1ª VARA DO TRABALHO DE APARECIDA DE GOIÂNIA	129	222,81	39°
12ª VARA DO TRABALHO DE GOIÂNIA	115	243,31	40°
2ª VARA DO TRABALHO DE GOIÂNIA	107	248,84	41°
3ª VARA DO TRABALHO DE RIO VERDE	160	252,61	42°
7ª VARA DO TRABALHO DE GOIÂNIA	116	261,98	43°
3ª VARA DO TRABALHO DE GOIÂNIA	134	266,57	44°
1ª VARA DO TRABALHO DE RIO VERDE	183	318,68	45°
4ª VARA DO TRABALHO DE GOIÂNIA	116	342,89	46°
VARA DO TRABALHO DE MINEIROS	121	349,29	47°
2ª VARA DO TRABALHO DE RIO VERDE	160	355,68	48°



## PRAZO MÉDIO ENTRE O AJUIZAMENTO E A PROLAÇÃO DA SENTENÇA - VARA DO TRABALHO DE FORMOSA

Data da sentença entre 1/6/2016 e 30/6/2016 23:59:59

### VARA DO TRABALHO DE FORMOSA

#### ORDINÁRIO

Qtd	Prazo Médio
41	100,46

Nr. Processo	Ajuiz.	Sentença	Prazo
ConPag - 0010277-42.2016.5.18.0211	16/03/16	21/06/16	97
RTOrd - 0010014-10.2016.5.18.0211	14/01/16	01/06/16	139
RTOrd - 0010024-54.2016.5.18.0211	18/01/16	02/06/16	136
RTOrd - 0010043-60.2016.5.18.0211	20/01/16	15/06/16	147
RTOrd - 0010049-67.2016.5.18.0211	21/01/16	13/06/16	144
RTOrd - 0010101-63.2016.5.18.0211	05/02/16	06/06/16	122
RTOrd - 0010113-77.2016.5.18.0211	12/02/16	15/06/16	124
RTOrd - 0010158-81.2016.5.18.0211	17/02/16	27/06/16	131
RTOrd - 0010189-04.2016.5.18.0211	25/02/16	22/06/16	118
RTOrd - 0010200-67.2015.5.18.0211	04/05/15	20/06/16	413
RTOrd - 0010268-80.2016.5.18.0211	14/03/16	29/06/16	107
RTOrd - 0010305-10.2016.5.18.0211	22/03/16	15/06/16	85
RTOrd - 0010308-62.2016.5.18.0211	22/03/16	06/06/16	76
RTOrd - 0010314-69.2016.5.18.0211	24/03/16	14/06/16	82
RTOrd - 0010319-91.2016.5.18.0211	28/03/16	14/06/16	78
RTOrd - 0010351-96.2016.5.18.0211	06/04/16	28/06/16	83
RTOrd - 0010369-20.2016.5.18.0211	08/04/16	02/06/16	55
RTOrd - 0010391-78.2016.5.18.0211	14/04/16	07/06/16	54
RTOrd - 0010398-70.2016.5.18.0211	15/04/16	03/06/16	49
RTOrd - 0010403-92.2016.5.18.0211	15/04/16	13/06/16	59
RTOrd - 0010404-77.2016.5.18.0211	16/04/16	13/06/16	58
RTOrd - 0010406-47.2016.5.18.0211	17/04/16	14/06/16	58

**Legenda:**  
**Ajuiz.** Data do Ajuizamento;  
**Sentença:** Data da prolação da sentença;  
**Prazo:** Prazo para a entrega da prestação jurisdicional.





## PRAZO MÉDIO ENTRE O AJUIZAMENTO E A PROLAÇÃO DA SENTENÇA - VARA DO TRABALHO DE FORMOSA

### VARA DO TRABALHO DE FORMOSA

#### ORDINÁRIO

Qtd	Prazo Médio
41	100,46

Nr. Processo	Ajuiz.	Sentença	Prazo
RTOrd - 0010412-54.2016.5.18.0211	18/04/16	14/06/16	57
RTOrd - 0010413-39.2016.5.18.0211	18/04/16	14/06/16	57
RTOrd - 0010421-16.2016.5.18.0211	19/04/16	20/06/16	62
RTOrd - 0010475-79.2016.5.18.0211	02/05/16	28/06/16	57
RTOrd - 0010487-93.2016.5.18.0211	03/05/16	03/06/16	31
RTOrd - 0010498-25.2016.5.18.0211	05/05/16	13/06/16	39
RTOrd - 0010507-84.2016.5.18.0211	06/05/16	20/06/16	45
RTOrd - 0010517-31.2016.5.18.0211	11/05/16	22/06/16	42
RTOrd - 0010521-68.2016.5.18.0211	12/05/16	22/06/16	41
RTOrd - 0010541-59.2016.5.18.0211	16/05/16	27/06/16	42
RTOrd - 0010552-88.2016.5.18.0211	18/05/16	28/06/16	41
RTOrd - 0010567-57.2016.5.18.0211	20/05/16	29/06/16	40
RTOrd - 0010592-70.2016.5.18.0211	25/05/16	28/06/16	34
RTOrd - 0010671-49.2016.5.18.0211	15/06/16	20/06/16	5
RTOrd - 0010776-60.2015.5.18.0211	20/10/15	25/06/16	249
RTOrd - 0010805-13.2015.5.18.0211	04/11/15	03/06/16	212
RTOrd - 0010827-71.2015.5.18.0211	09/11/15	14/06/16	218
RTOrd - 0010828-56.2015.5.18.0211	09/11/15	14/06/16	218
RTOrd - 0010837-18.2015.5.18.0211	12/11/15	13/06/16	214

**Legenda:**

**Ajuiz.** Data do Ajuizamento;

**Sentença:** Data da prolação da sentença;

**Prazo:** Prazo para a entrega da prestação jurisdicional.



## PRAZO MÉDIO ENTRE O AJUIZAMENTO E A PROLAÇÃO DA SENTENÇA - VARA DO TRABALHO DE FORMOSA

Data da sentença entre 1/6/2016 e 30/6/2016 23:59:59

### Sem magistrado

#### ORDINÁRIO

Qtd	Prazo Médio
41	100,46

Nr. Processo	Ajuiz.	Sentença	Prazo
ConPag - 0010277-42.2016.5.18.0211	16/03/16	21/06/16	97
RTOrd - 0010014-10.2016.5.18.0211	14/01/16	01/06/16	139
RTOrd - 0010024-54.2016.5.18.0211	18/01/16	02/06/16	136
RTOrd - 0010043-60.2016.5.18.0211	20/01/16	15/06/16	147
RTOrd - 0010049-67.2016.5.18.0211	21/01/16	13/06/16	144
RTOrd - 0010101-63.2016.5.18.0211	05/02/16	06/06/16	122
RTOrd - 0010113-77.2016.5.18.0211	12/02/16	15/06/16	124
RTOrd - 0010158-81.2016.5.18.0211	17/02/16	27/06/16	131
RTOrd - 0010189-04.2016.5.18.0211	25/02/16	22/06/16	118
RTOrd - 0010200-67.2015.5.18.0211	04/05/15	20/06/16	413
RTOrd - 0010268-80.2016.5.18.0211	14/03/16	29/06/16	107
RTOrd - 0010305-10.2016.5.18.0211	22/03/16	15/06/16	85
RTOrd - 0010308-62.2016.5.18.0211	22/03/16	06/06/16	76
RTOrd - 0010314-69.2016.5.18.0211	24/03/16	14/06/16	82
RTOrd - 0010319-91.2016.5.18.0211	28/03/16	14/06/16	78
RTOrd - 0010351-96.2016.5.18.0211	06/04/16	28/06/16	83
RTOrd - 0010369-20.2016.5.18.0211	08/04/16	02/06/16	55
RTOrd - 0010391-78.2016.5.18.0211	14/04/16	07/06/16	54
RTOrd - 0010398-70.2016.5.18.0211	15/04/16	03/06/16	49
RTOrd - 0010403-92.2016.5.18.0211	15/04/16	13/06/16	59
RTOrd - 0010404-77.2016.5.18.0211	16/04/16	13/06/16	58
RTOrd - 0010406-47.2016.5.18.0211	17/04/16	14/06/16	58

**Legenda:**  
**Ajuiz.** Data do Ajuizamento;  
**Sentença:** Data da prolação da sentença;  
**Prazo:** Prazo para a entrega da prestação jurisdicional.



## PRAZO MÉDIO ENTRE O AJUIZAMENTO E A PROLAÇÃO DA SENTENÇA - VARA DO TRABALHO DE FORMOSA

### Sem magistrado

#### ORDINÁRIO

Qtd	Prazo Médio
41	100,46

Nr. Processo	Ajuiz.	Sentença	Prazo
RTOrd - 0010412-54.2016.5.18.0211	18/04/16	14/06/16	57
RTOrd - 0010413-39.2016.5.18.0211	18/04/16	14/06/16	57
RTOrd - 0010421-16.2016.5.18.0211	19/04/16	20/06/16	62
RTOrd - 0010475-79.2016.5.18.0211	02/05/16	28/06/16	57
RTOrd - 0010487-93.2016.5.18.0211	03/05/16	03/06/16	31
RTOrd - 0010498-25.2016.5.18.0211	05/05/16	13/06/16	39
RTOrd - 0010507-84.2016.5.18.0211	06/05/16	20/06/16	45
RTOrd - 0010517-31.2016.5.18.0211	11/05/16	22/06/16	42
RTOrd - 0010521-68.2016.5.18.0211	12/05/16	22/06/16	41
RTOrd - 0010541-59.2016.5.18.0211	16/05/16	27/06/16	42
RTOrd - 0010552-88.2016.5.18.0211	18/05/16	28/06/16	41
RTOrd - 0010567-57.2016.5.18.0211	20/05/16	29/06/16	40
RTOrd - 0010592-70.2016.5.18.0211	25/05/16	28/06/16	34
RTOrd - 0010671-49.2016.5.18.0211	15/06/16	20/06/16	5
RTOrd - 0010776-60.2015.5.18.0211	20/10/15	25/06/16	249
RTOrd - 0010805-13.2015.5.18.0211	04/11/15	03/06/16	212
RTOrd - 0010827-71.2015.5.18.0211	09/11/15	14/06/16	218
RTOrd - 0010828-56.2015.5.18.0211	09/11/15	14/06/16	218
RTOrd - 0010837-18.2015.5.18.0211	12/11/15	13/06/16	214

**Legenda:**

**Ajuiz.** Data do Ajuizamento;

**Sentença:** Data da prolação da sentença;

**Prazo:** Prazo para a entrega da prestação jurisdicional.