

Conceituação

Tema	Prazos Processuais
Relatórios	Evolução Histórica Comparativo por VT Comparativo por Grupo Por Grupo Por VT Por Processo
Resumo	Apresenta o prazo médio desde o ajuizamento da ação até realização da primeira audiência.
Descrição	O prazo médio é obtido calculando-se a quantidade de dias decorridos desde o ajuizamento até a realização da 1ª audiência. Os dados são extraídos baseando-se nos itens do e-Gestão: 263 e 90263 - Do ajuizamento da ação até a realização da 1ª audiência na fase de conhecimento – rito sumaríssimo; 264 e 90264 – Do ajuizamento da ação até a realização da 1ª audiência na fase de conhecimento – exceto rito sumaríssimo (ordinário)
Origem da informação	e-Gestão
Crítérios e transformações	Coletado do e-Gestão, consolidado, otimizado e classificado para análise.
Análises possíveis	Prazo médio entre o ajuizamento da ação e a realização da primeira audiência, detalhado de forma Geral, Por grupo, por VT e Por Processo.



EVOLUÇÃO HISTÓRICA DOS PRAZOS PROCESSUAIS PARA REALIZAÇÃO DA 1ª AUDIÊNCIA - 1ª VARA DO TRABALHO DE GOIÂNIA

Data da 1ª audiência entre 1/7/2016 e 31/7/2016 23:59:59

Rito	Qtd	Prazo Médio
ORDINÁRIO	100	65,09
SUMARÍSSIMO	75	61,37
Total/Média	175	63,5

Percentual de Processos por Rito



Rito

■ ORDINÁRIO ■ SUMARÍSSIMO

Prazo Médio por Rito

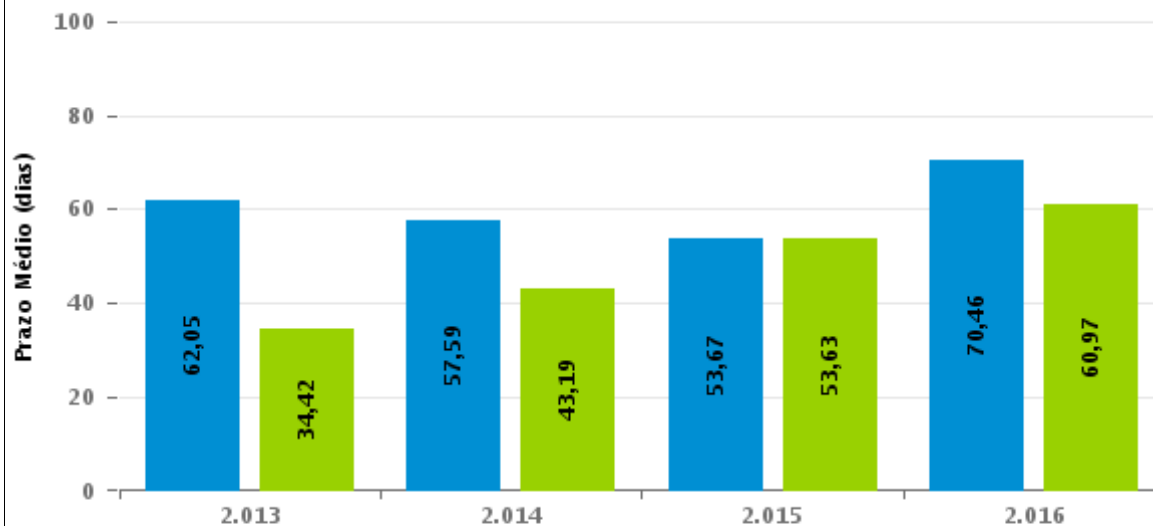

Para este exercício foram computados os processos até o mês de Dezembro/2016

Rito

■ ORDINÁRIO ■ SUMARÍSSIMO



COMPARATIVO DO PRAZO MÉDIO PARA REALIZAÇÃO DA 1ª AUDIÊNCIA - 1ª VARA DO TRABALHO DE GOIÂNIA

Data da 1ª audiência entre 1/7/2016 e 31/7/2016 23:59:59

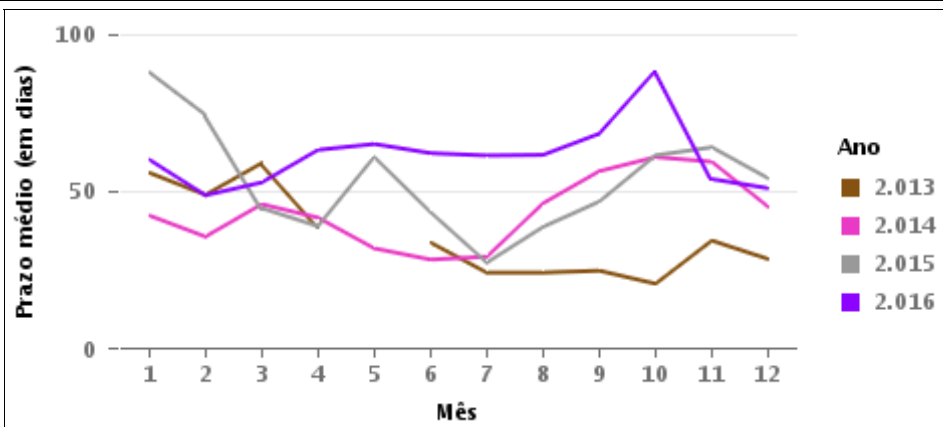
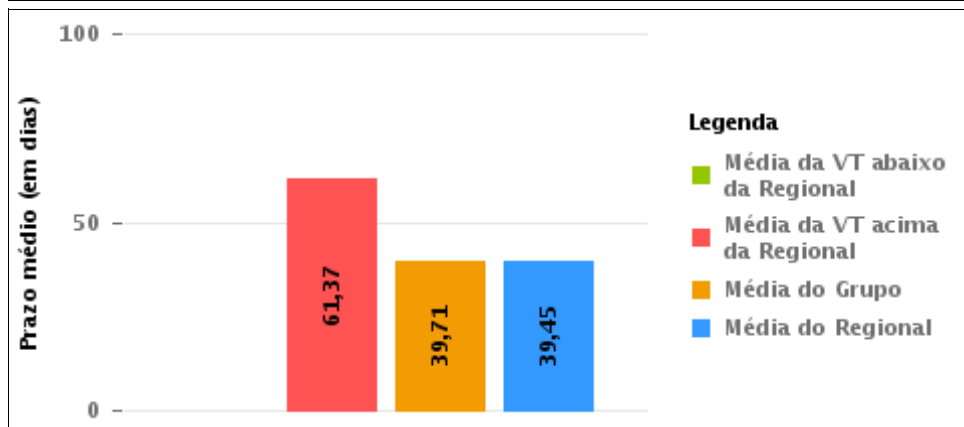
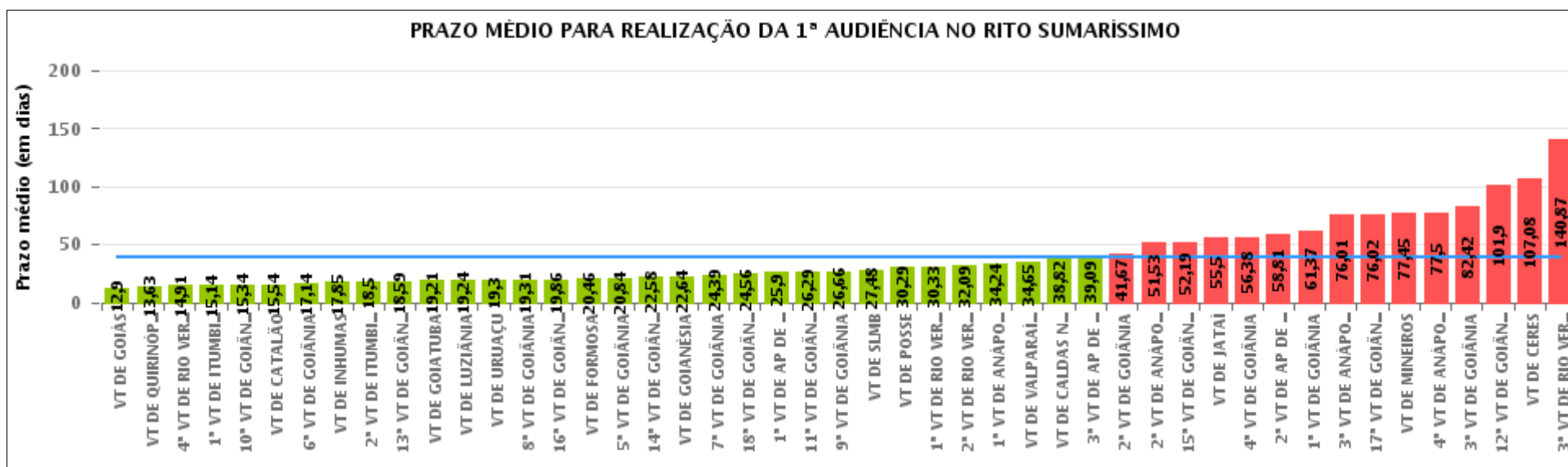

COMPARATIVO DO PRAZO MÉDIO PARA REALIZAÇÃO DA 1ª AUDIÊNCIA ENTRE AS VARAS DO GRUPO

Data da 1ª audiência entre 1/7/2016 e 31/7/2016 23:59:59

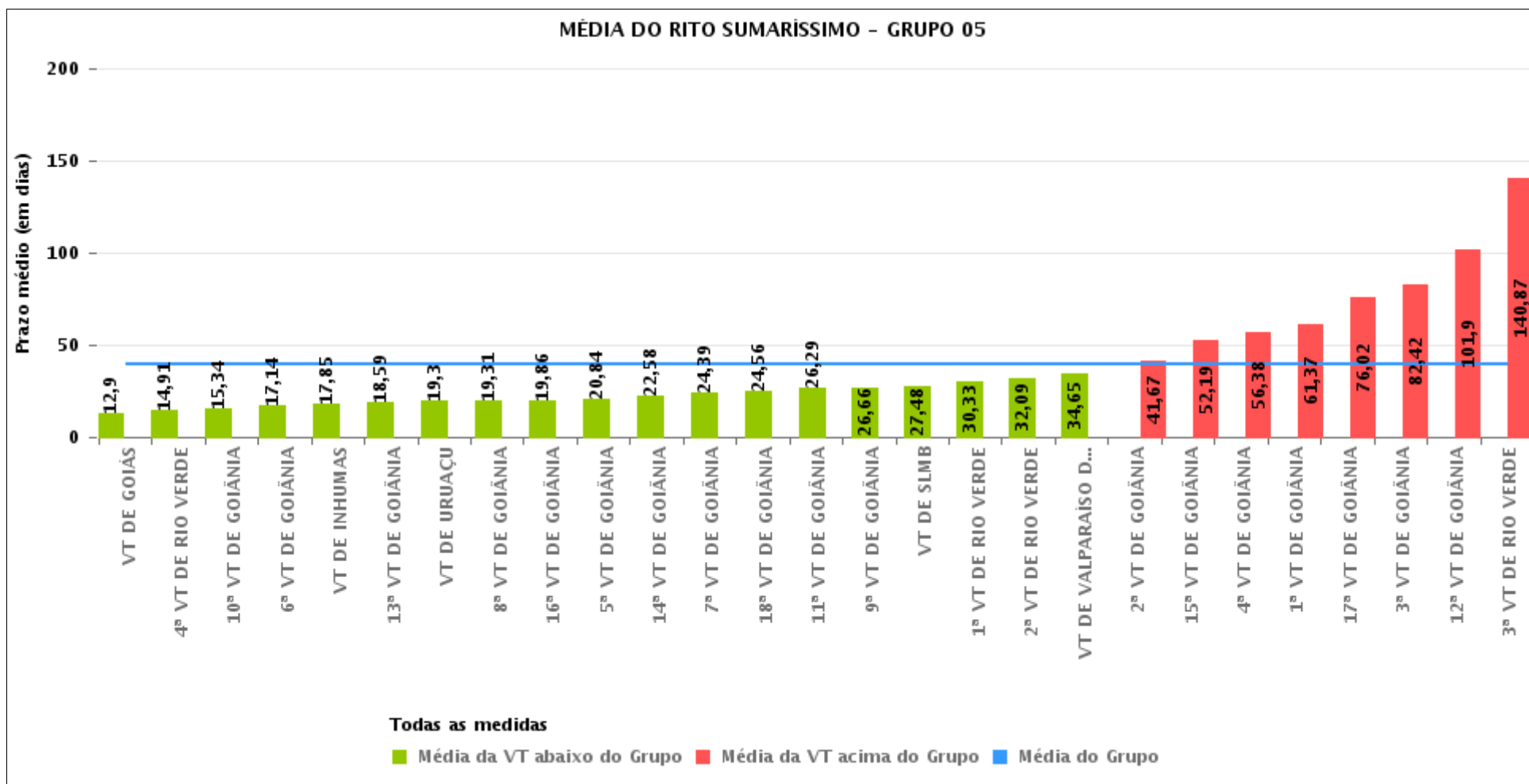



PRAZO MÉDIO PARA REALIZAÇÃO DA 1ª AUDIÊNCIA POR GRUPO

Data da 1ª audiência entre 1/7/2016 e 31/7/2016 23:59:59

Rito	Grupo	Qtd. Processos	Prazo Médio (dias)	Ranking
SUMARÍSSIMO	GRUPO 02	24	20,46	1°
	GRUPO 04	478	22,76	2°
	GRUPO 01	7	30,29	3°
	GRUPO 06	331	38,41	4°
	GRUPO 05	1.783	39,71	5°
	GRUPO 03	305	66,98	6°

Legenda:	# Grupo 04 – De 1501 a 2000 VT de Catalão VT de Goiatuba 1ª VT de Itumbiara 2ª VT de Itumbiara VT de Jataí	8ª VT de Goiânia 9ª VT de Goiânia 10ª VT de Goiânia 11ª VT de Goiânia 12ª VT de Goiânia 13ª VT de Goiânia 14ª VT de Goiânia 15ª VT de Goiânia 16ª VT de Goiânia 17ª VT de Goiânia 18ª VT de Goiânia	#Grupo 06 – A partir de 2500 1ª VT de Aparecida de Goiânia 2ª VT de Aparecida de Goiânia 3ª VT de Aparecida de Goiânia VT de Goianésia
# Grupo 01 – Até 750 VT de Posse	VT de Luziânia VT de Formosa VT de Pires do Rio	VT de Goiás VT de Inhumas 1ª VT de Rio Verde 2ª VT de Rio Verde 3ª VT de Rio Verde 4ª VT de Rio Verde VT de Uruaçu VT de São Luis de Montes Belos VT de Valparaíso de Goiás	
# Grupo 02 – De 751 a 1000 VT de Formosa VT de Pires do Rio	# Grupo 05 – De 2001 a 2500 1ª VT de Goiânia 2ª VT de Goiânia 3ª VT de Goiânia 4ª VT de Goiânia 5ª VT de Goiânia 6ª VT de Goiânia 7ª VT de Goiânia		
# Grupo 03 – De 1001 a 1500 VT de Ceres 1ª VT de Anápolis 2ª VT de Anápolis 3ª VT de Anápolis 4ª VT de Anápolis VT de Caldas Novas			



PRAZO MÉDIO PARA REALIZAÇÃO DA 1ª AUDIÊNCIA DE TODAS AS VARAS DO TRABALHO

Data da 1ª audiência entre 1/7/2016 e 31/7/2016 23:59:59

SUMARÍSSIMO

Qtd. Processos	Prazo Médio (dias)
2.928	39,45

Vara do Trabalho	Qtd Processos	Prazo Médio	Ranking
VARA DO TRABALHO DE GOIÁS	61	12,9	1°
VARA DO TRABALHO DE QUIRINÓPOLIS	19	13,63	2°
4ª VARA DO TRABALHO DE RIO VERDE	44	14,91	3°
1ª VARA DO TRABALHO DE ITUMBIARA	49	15,14	4°
10ª VARA DO TRABALHO DE GOIÂNIA	70	15,34	5°
VARA DO TRABALHO DE CATALÃO	155	15,54	6°
6ª VARA DO TRABALHO DE GOIÂNIA	64	17,14	7°
VARA DO TRABALHO DE INHUMAS	39	17,85	8°
2ª VARA DO TRABALHO DE ITUMBIARA	28	18,5	9°
13ª VARA DO TRABALHO DE GOIÂNIA	70	18,59	10°
VARA DO TRABALHO DE GOIATUBA	80	19,21	11°
VARA DO TRABALHO DE LUZIÂNIA	89	19,24	12°
VARA DO TRABALHO DE URUAÇU	44	19,3	13°
8ª VARA DO TRABALHO DE GOIÂNIA	70	19,31	14°
16ª VARA DO TRABALHO DE GOIÂNIA	49	19,86	15°
VARA DO TRABALHO DE FORMOSA	24	20,46	16°
5ª VARA DO TRABALHO DE GOIÂNIA	63	20,84	17°
14ª VARA DO TRABALHO DE GOIÂNIA	55	22,58	18°
VARA DO TRABALHO DE GOIANÉSIA	107	22,64	19°
7ª VARA DO TRABALHO DE GOIÂNIA	85	24,39	20°
18ª VARA DO TRABALHO DE GOIÂNIA	64	24,56	21°
1ª VARA DO TRABALHO DE APARECIDA DE GOIÂNIA	60	25,9	22°
11ª VARA DO TRABALHO DE GOIÂNIA	89	26,29	23°
9ª VARA DO TRABALHO DE GOIÂNIA	62	26,66	24°
VARA DO TRABALHO DE SÃO LUIS DE MONTES BELOS	86	27,48	25°
VARA DO TRABALHO DE POSSE	7	30,29	26°



PRAZO MÉDIO PARA REALIZAÇÃO DA 1ª AUDIÊNCIA DE TODAS AS VARAS DO TRABALHO

SUMARÍSSIMO

Qtd. Processos	Prazo Médio (dias)
2.928	39,45

Vara do Trabalho	Qtd Processos	Prazo Médio	Ranking
1ª VARA DO TRABALHO DE RIO VERDE	49	30,33	27°
2ª VARA DO TRABALHO DE RIO VERDE	46	32,09	28°
1ª VARA DO TRABALHO DE ANÁPOLIS	25	34,24	29°
VARA DO TRABALHO DE VALPARAÍSO DE GOIÁS	72	34,65	30°
VARA DO TRABALHO DE CALDAS NOVAS	76	38,82	31°
3ª VARA DO TRABALHO DE APARECIDA DE GOIÂNIA	46	39,09	32°
2ª VARA DO TRABALHO DE GOIÂNIA	75	41,67	33°
2ª VARA DO TRABALHO DE ANÁPOLIS	19	51,53	34°
15ª VARA DO TRABALHO DE GOIÂNIA	64	52,19	35°
VARA DO TRABALHO DE JATAÍ	36	55,5	36°
4ª VARA DO TRABALHO DE GOIÂNIA	87	56,38	37°
2ª VARA DO TRABALHO DE APARECIDA DE GOIÂNIA	118	58,81	38°
1ª VARA DO TRABALHO DE GOIÂNIA	75	61,37	39°
3ª VARA DO TRABALHO DE ANÁPOLIS	77	76,01	40°
17ª VARA DO TRABALHO DE GOIÂNIA	105	76,02	41°
VARA DO TRABALHO DE MINEIROS	22	77,45	42°
4ª VARA DO TRABALHO DE ANÁPOLIS	60	77,5	43°
3ª VARA DO TRABALHO DE GOIÂNIA	81	82,42	44°
12ª VARA DO TRABALHO DE GOIÂNIA	69	101,9	45°
VARA DO TRABALHO DE CERES	48	107,08	46°
3ª VARA DO TRABALHO DE RIO VERDE	45	140,87	47°



PRAZO MÉDIO PARA REALIZAÇÃO DA 1ª AUDIÊNCIA - 1ª VARA DO TRABALHO DE GOIÂNIA

Data da 1ª audiência entre 1/7/2016 e 31/7/2016 23:59:59

1ª VARA DO TRABALHO DE GOIÂNIA

SUMARÍSSIMO

Qtd	Prazo Médio
75	61,37

Nr. Processo	Ajuiz.	1ª Aud.	Prazo
RTSum - 0010002-23.2016.5.18.0008	22/01/16	25/07/16	185
RTSum - 0010561-98.2016.5.18.0001	31/03/16	12/07/16	103
RTSum - 0010569-75.2016.5.18.0001	01/04/16	12/07/16	102
RTSum - 0010631-70.2016.5.18.0016	27/04/16	12/07/16	76
RTSum - 0010649-39.2016.5.18.0001	13/04/16	14/07/16	92
RTSum - 0010674-97.2016.5.18.0083	13/06/16	28/07/16	45
RTSum - 0010675-25.2016.5.18.0005	26/04/16	12/07/16	77
RTSum - 0010737-77.2016.5.18.0001	26/04/16	06/07/16	71
RTSum - 0010749-91.2016.5.18.0001	27/04/16	07/07/16	71
RTSum - 0010753-19.2016.5.18.0005	01/05/16	29/07/16	89
RTSum - 0010761-08.2016.5.18.0001	28/04/16	07/07/16	70
RTSum - 0010775-89.2016.5.18.0001	01/05/16	12/07/16	72
RTSum - 0010777-59.2016.5.18.0001	02/05/16	12/07/16	71
RTSum - 0010781-96.2016.5.18.0001	02/05/16	07/07/16	66
RTSum - 0010787-06.2016.5.18.0001	03/05/16	12/07/16	70
RTSum - 0010789-73.2016.5.18.0001	03/05/16	13/07/16	71
RTSum - 0010791-43.2016.5.18.0001	04/05/16	13/07/16	70
RTSum - 0010795-80.2016.5.18.0001	04/05/16	13/07/16	70
RTSum - 0010797-50.2016.5.18.0001	04/05/16	13/07/16	70
RTSum - 0010801-87.2016.5.18.0001	04/05/16	14/07/16	71
RTSum - 0010807-94.2016.5.18.0001	05/05/16	18/07/16	74
RTSum - 0010811-34.2016.5.18.0001	05/05/16	18/07/16	74

Legenda:

- Ajuiz.: Data do Ajuizamento;
- 1ª Aud.: Data da primeira audiência que ocorrer, Inicial ou UNA;
- Prazo: Prazo, em dias corridos, entre a Data do Ajuizamento e a Data da 1ª Audiência.



PRAZO MÉDIO PARA REALIZAÇÃO DA 1ª AUDIÊNCIA - 1ª VARA DO TRABALHO DE GOIÂNIA

1ª VARA DO TRABALHO DE GOIÂNIA

SUMARÍSSIMO

Qtd	Prazo Médio
75	61,37

Nr. Processo	Ajuiz.	1ª Aud.	Prazo
RTSum - 0010819-11.2016.5.18.0001	09/05/16	18/07/16	70
RTSum - 0010820-45.2016.5.18.0017	17/05/16	13/07/16	57
RTSum - 0010823-48.2016.5.18.0001	09/05/16	18/07/16	70
RTSum - 0010825-18.2016.5.18.0001	09/05/16	18/07/16	70
RTSum - 0010840-84.2016.5.18.0001	10/05/16	06/07/16	57
RTSum - 0010844-24.2016.5.18.0001	10/05/16	06/07/16	57
RTSum - 0010850-31.2016.5.18.0001	11/05/16	07/07/16	57
RTSum - 0010852-98.2016.5.18.0001	11/05/16	04/07/16	54
RTSum - 0010863-30.2016.5.18.0001	12/05/16	29/07/16	78
RTSum - 0010864-15.2016.5.18.0001	12/05/16	05/07/16	54
RTSum - 0010870-22.2016.5.18.0001	13/05/16	11/07/16	59
RTSum - 0010872-89.2016.5.18.0001	13/05/16	05/07/16	53
RTSum - 0010874-59.2016.5.18.0001	14/05/16	05/07/16	52
RTSum - 0010876-29.2016.5.18.0001	16/05/16	05/07/16	50
RTSum - 0010878-96.2016.5.18.0001	16/05/16	06/07/16	51
RTSum - 0010884-06.2016.5.18.0001	16/05/16	06/07/16	51
RTSum - 0010888-43.2016.5.18.0001	17/05/16	07/07/16	51
RTSum - 0010893-65.2016.5.18.0001	18/05/16	26/07/16	69
RTSum - 0010896-20.2016.5.18.0001	18/05/16	07/07/16	50
RTSum - 0010899-72.2016.5.18.0001	18/05/16	26/07/16	69
RTSum - 0010902-27.2016.5.18.0001	19/05/16	11/07/16	53
RTSum - 0010912-71.2016.5.18.0001	20/05/16	13/07/16	54
RTSum - 0010915-26.2016.5.18.0001	21/05/16	27/07/16	67
RTSum - 0010916-11.2016.5.18.0001	21/05/16	13/07/16	53
RTSum - 0010920-48.2016.5.18.0001	23/05/16	13/07/16	51

Legenda:

- Ajuiz.: Data do Ajuizamento;
- 1ª Aud.: Data da primeira audiência que ocorrer, Inicial ou UNA;
- Prazo: Prazo, em dias corridos, entre a Data do Ajuizamento e a Data da 1ª Audiência.



PRAZO MÉDIO PARA REALIZAÇÃO DA 1ª AUDIÊNCIA - 1ª VARA DO TRABALHO DE GOIÂNIA

1ª VARA DO TRABALHO DE GOIÂNIA

SUMARÍSSIMO

Qtd	Prazo Médio
75	61,37

Nr. Processo	Ajuiz.	1ª Aud.	Prazo
RTSum - 0010922-18.2016.5.18.0001	23/05/16	13/07/16	51
RTSum - 0010924-85.2016.5.18.0001	23/05/16	13/07/16	51
RTSum - 0010929-10.2016.5.18.0001	24/05/16	27/07/16	64
RTSum - 0010931-77.2016.5.18.0001	25/05/16	28/07/16	64
RTSum - 0010932-62.2016.5.18.0001	25/05/16	13/07/16	49
RTSum - 0010934-32.2016.5.18.0001	25/05/16	14/07/16	50
RTSum - 0010936-02.2016.5.18.0001	25/05/16	14/07/16	50
RTSum - 0010940-39.2016.5.18.0001	26/05/16	18/07/16	53
RTSum - 0010944-76.2016.5.18.0001	29/05/16	18/07/16	50
RTSum - 0010946-46.2016.5.18.0001	30/05/16	18/07/16	49
RTSum - 0010948-62.2016.5.18.0018	30/05/16	20/07/16	51
RTSum - 0010953-38.2016.5.18.0001	30/05/16	20/07/16	51
RTSum - 0010954-23.2016.5.18.0001	30/05/16	18/07/16	49
RTSum - 0010956-90.2016.5.18.0001	31/05/16	18/07/16	48
RTSum - 0010957-75.2016.5.18.0001	31/05/16	27/07/16	57
RTSum - 0010958-60.2016.5.18.0001	31/05/16	21/07/16	51
RTSum - 0010960-30.2016.5.18.0001	31/05/16	07/07/16	37
RTSum - 0010972-44.2016.5.18.0001	01/06/16	25/07/16	54
RTSum - 0010974-14.2016.5.18.0001	01/06/16	19/07/16	48
RTSum - 0010984-58.2016.5.18.0001	02/06/16	20/07/16	48
RTSum - 0010986-28.2016.5.18.0001	02/06/16	20/07/16	48
RTSum - 0010988-95.2016.5.18.0001	03/06/16	20/07/16	47
RTSum - 0010996-72.2016.5.18.0001	03/06/16	20/07/16	47
RTSum - 0010998-42.2016.5.18.0001	03/06/16	21/07/16	48
RTSum - 0011020-03.2016.5.18.0001	09/06/16	21/07/16	42

Legenda:

- Ajuiz.: Data do Ajuizamento;
- 1ª Aud.: Data da primeira audiência que ocorrer, Inicial ou UNA;
- Prazo: Prazo, em dias corridos, entre a Data do Ajuizamento e a Data da 1ª Audiência.



PRAZO MÉDIO PARA REALIZAÇÃO DA 1ª AUDIÊNCIA - 1ª VARA DO TRABALHO DE GOIÂNIA

1ª VARA DO TRABALHO DE GOIÂNIA

SUMARÍSSIMO

Qtd	Prazo Médio
75	61,37

Nr. Processo	Ajuiz.	1ª Aud.	Prazo
RTSum - 0011058-15.2016.5.18.0001	15/06/16	28/07/16	43
RTSum - 0011060-82.2016.5.18.0001	15/06/16	28/07/16	43
RTSum - 0011064-22.2016.5.18.0001	15/06/16	28/07/16	43

Legenda:

- Ajuiz.: Data do Ajuizamento;
- 1ª Aud.: Data da primeira audiência que ocorrer, Inicial ou UNA;
- Prazo: Prazo, em dias corridos, entre a Data do Ajuizamento e a Data da 1ª Audiência.



PRAZO MÉDIO PARA REALIZAÇÃO DA 1ª AUDIÊNCIA - 1ª VARA DO TRABALHO DE GOIÂNIA

Data da 1ª audiência entre 1/7/2016 e 31/7/2016 23:59:59

Sem magistrado

SUMARÍSSIMO

Qtd	Prazo Médio
75	61,37

Nr. Processo	Ajuiz.	1ª Aud.	Prazo
RTSum - 0010002-23.2016.5.18.0008	22/01/16	25/07/16	185
RTSum - 0010561-98.2016.5.18.0001	31/03/16	12/07/16	103
RTSum - 0010569-75.2016.5.18.0001	01/04/16	12/07/16	102
RTSum - 0010631-70.2016.5.18.0016	27/04/16	12/07/16	76
RTSum - 0010649-39.2016.5.18.0001	13/04/16	14/07/16	92
RTSum - 0010674-97.2016.5.18.0083	13/06/16	28/07/16	45
RTSum - 0010675-25.2016.5.18.0005	26/04/16	12/07/16	77
RTSum - 0010737-77.2016.5.18.0001	26/04/16	06/07/16	71
RTSum - 0010749-91.2016.5.18.0001	27/04/16	07/07/16	71
RTSum - 0010753-19.2016.5.18.0005	01/05/16	29/07/16	89
RTSum - 0010761-08.2016.5.18.0001	28/04/16	07/07/16	70
RTSum - 0010775-89.2016.5.18.0001	01/05/16	12/07/16	72
RTSum - 0010777-59.2016.5.18.0001	02/05/16	12/07/16	71
RTSum - 0010781-96.2016.5.18.0001	02/05/16	07/07/16	66
RTSum - 0010787-06.2016.5.18.0001	03/05/16	12/07/16	70
RTSum - 0010789-73.2016.5.18.0001	03/05/16	13/07/16	71
RTSum - 0010791-43.2016.5.18.0001	04/05/16	13/07/16	70
RTSum - 0010795-80.2016.5.18.0001	04/05/16	13/07/16	70
RTSum - 0010797-50.2016.5.18.0001	04/05/16	13/07/16	70
RTSum - 0010801-87.2016.5.18.0001	04/05/16	14/07/16	71
RTSum - 0010807-94.2016.5.18.0001	05/05/16	18/07/16	74
RTSum - 0010811-34.2016.5.18.0001	05/05/16	18/07/16	74

Legenda:

- Ajuiz.: Data do Ajuizamento;
- 1ª Aud.: Data da primeira audiência que ocorrer, Inicial ou UNA;
- Prazo: Prazo, em dias corridos, entre a Data do Ajuizamento e a Data da 1ª Audiência.



PRAZO MÉDIO PARA REALIZAÇÃO DA 1ª AUDIÊNCIA - 1ª VARA DO TRABALHO DE GOIÂNIA

Sem magistrado

SUMARÍSSIMO

Qtd	Prazo Médio
75	61,37

Nr. Processo	Ajuiz.	1ª Aud.	Prazo
RTSum - 0010819-11.2016.5.18.0001	09/05/16	18/07/16	70
RTSum - 0010820-45.2016.5.18.0017	17/05/16	13/07/16	57
RTSum - 0010823-48.2016.5.18.0001	09/05/16	18/07/16	70
RTSum - 0010825-18.2016.5.18.0001	09/05/16	18/07/16	70
RTSum - 0010840-84.2016.5.18.0001	10/05/16	06/07/16	57
RTSum - 0010844-24.2016.5.18.0001	10/05/16	06/07/16	57
RTSum - 0010850-31.2016.5.18.0001	11/05/16	07/07/16	57
RTSum - 0010852-98.2016.5.18.0001	11/05/16	04/07/16	54
RTSum - 0010863-30.2016.5.18.0001	12/05/16	29/07/16	78
RTSum - 0010864-15.2016.5.18.0001	12/05/16	05/07/16	54
RTSum - 0010870-22.2016.5.18.0001	13/05/16	11/07/16	59
RTSum - 0010872-89.2016.5.18.0001	13/05/16	05/07/16	53
RTSum - 0010874-59.2016.5.18.0001	14/05/16	05/07/16	52
RTSum - 0010876-29.2016.5.18.0001	16/05/16	05/07/16	50
RTSum - 0010878-96.2016.5.18.0001	16/05/16	06/07/16	51
RTSum - 0010884-06.2016.5.18.0001	16/05/16	06/07/16	51
RTSum - 0010888-43.2016.5.18.0001	17/05/16	07/07/16	51
RTSum - 0010893-65.2016.5.18.0001	18/05/16	26/07/16	69
RTSum - 0010896-20.2016.5.18.0001	18/05/16	07/07/16	50
RTSum - 0010899-72.2016.5.18.0001	18/05/16	26/07/16	69
RTSum - 0010902-27.2016.5.18.0001	19/05/16	11/07/16	53
RTSum - 0010912-71.2016.5.18.0001	20/05/16	13/07/16	54
RTSum - 0010915-26.2016.5.18.0001	21/05/16	27/07/16	67
RTSum - 0010916-11.2016.5.18.0001	21/05/16	13/07/16	53
RTSum - 0010920-48.2016.5.18.0001	23/05/16	13/07/16	51

Legenda:

- Ajuiz.: Data do Ajuizamento;
- 1ª Aud.: Data da primeira audiência que ocorrer, Inicial ou UNA;
- Prazo: Prazo, em dias corridos, entre a Data do Ajuizamento e a Data da 1ª Audiência.



PRAZO MÉDIO PARA REALIZAÇÃO DA 1ª AUDIÊNCIA - 1ª VARA DO TRABALHO DE GOIÂNIA

Sem magistrado

SUMARÍSSIMO

Qtd	Prazo Médio
75	61,37

Nr. Processo	Ajuiz.	1ª Aud.	Prazo
RTSum - 0010922-18.2016.5.18.0001	23/05/16	13/07/16	51
RTSum - 0010924-85.2016.5.18.0001	23/05/16	13/07/16	51
RTSum - 0010929-10.2016.5.18.0001	24/05/16	27/07/16	64
RTSum - 0010931-77.2016.5.18.0001	25/05/16	28/07/16	64
RTSum - 0010932-62.2016.5.18.0001	25/05/16	13/07/16	49
RTSum - 0010934-32.2016.5.18.0001	25/05/16	14/07/16	50
RTSum - 0010936-02.2016.5.18.0001	25/05/16	14/07/16	50
RTSum - 0010940-39.2016.5.18.0001	26/05/16	18/07/16	53
RTSum - 0010944-76.2016.5.18.0001	29/05/16	18/07/16	50
RTSum - 0010946-46.2016.5.18.0001	30/05/16	18/07/16	49
RTSum - 0010948-62.2016.5.18.0018	30/05/16	20/07/16	51
RTSum - 0010953-38.2016.5.18.0001	30/05/16	20/07/16	51
RTSum - 0010954-23.2016.5.18.0001	30/05/16	18/07/16	49
RTSum - 0010956-90.2016.5.18.0001	31/05/16	18/07/16	48
RTSum - 0010957-75.2016.5.18.0001	31/05/16	27/07/16	57
RTSum - 0010958-60.2016.5.18.0001	31/05/16	21/07/16	51
RTSum - 0010960-30.2016.5.18.0001	31/05/16	07/07/16	37
RTSum - 0010972-44.2016.5.18.0001	01/06/16	25/07/16	54
RTSum - 0010974-14.2016.5.18.0001	01/06/16	19/07/16	48
RTSum - 0010984-58.2016.5.18.0001	02/06/16	20/07/16	48
RTSum - 0010986-28.2016.5.18.0001	02/06/16	20/07/16	48
RTSum - 0010988-95.2016.5.18.0001	03/06/16	20/07/16	47
RTSum - 0010996-72.2016.5.18.0001	03/06/16	20/07/16	47
RTSum - 0010998-42.2016.5.18.0001	03/06/16	21/07/16	48
RTSum - 0011020-03.2016.5.18.0001	09/06/16	21/07/16	42

Legenda:

- Ajuiz.: Data do Ajuizamento;
- 1ª Aud.: Data da primeira audiência que ocorrer, Inicial ou UNA;
- Prazo: Prazo, em dias corridos, entre a Data do Ajuizamento e a Data da 1ª Audiência.



PRAZO MÉDIO PARA REALIZAÇÃO DA 1ª AUDIÊNCIA - 1ª VARA DO TRABALHO DE GOIÂNIA

Sem magistrado

SUMARÍSSIMO

Qtd	Prazo Médio
75	61,37

Nr. Processo	Ajuiz.	1ª Aud.	Prazo
RTSum - 0011058-15.2016.5.18.0001	15/06/16	28/07/16	43
RTSum - 0011060-82.2016.5.18.0001	15/06/16	28/07/16	43
RTSum - 0011064-22.2016.5.18.0001	15/06/16	28/07/16	43

Legenda:

- Ajuiz.: Data do Ajuizamento;
- 1ª Aud.: Data da primeira audiência que ocorrer, Inicial ou UNA;
- Prazo: Prazo, em dias corridos, entre a Data do Ajuizamento e a Data da 1ª Audiência.