Conceituação

Tema	Prazos Processuais
Relatórios	Evolução Histórica Comparativo por VT Comparativo por Grupo Por Grupo Por VT Por Processo
Resumo	Apresenta o prazo médio desde o ajuizamento da ação até realização da primeira audiência.
Descrição	O prazo médio é obtido calculando-se a quantidade de dias decorridos desde o ajuizamento até a realização da 1ª audiência. Os dados são extraídos baseando-se nos itens do e-Gestão: 263 e 90263 - Do ajuizamento da ação até a realização da 1ª audiência na fase de conhecimento – rito sumaríssimo; 264 e 90264 – Do ajuizamento da ação até a realização da 1ª audiência na fase de conhecimento – exceto rito sumaríssimo (ordinário)
Origem da informação	e-Gestão
Critérios e transformações	Coletado do e-Gestão, consolidado, otimizado e classificado para análise.
Análises possíveis	Prazo médio entre o ajuizamento da ação e a realização da primeira audiência, detalhado de forma Geral, Por grupo, por VT e Por Processo.

EVOLUÇÃO HISTÓRICA DOS PRAZOS PROCESSUAIS PARA REALIZAÇÃO DA 1ª AUDIÊNCIA - 1ª VARA DO TRABALHO DE GOIÂNIA

Data da 1ª audiência entre 1/7/2016 e 31/7/2016 23:59:59

Rito	Qtd	Prazo Médio
ORDINÁRIO	100	65,09
SUMARÍSSIMO	75	61,37
Total/Média	**175**	**63,5**

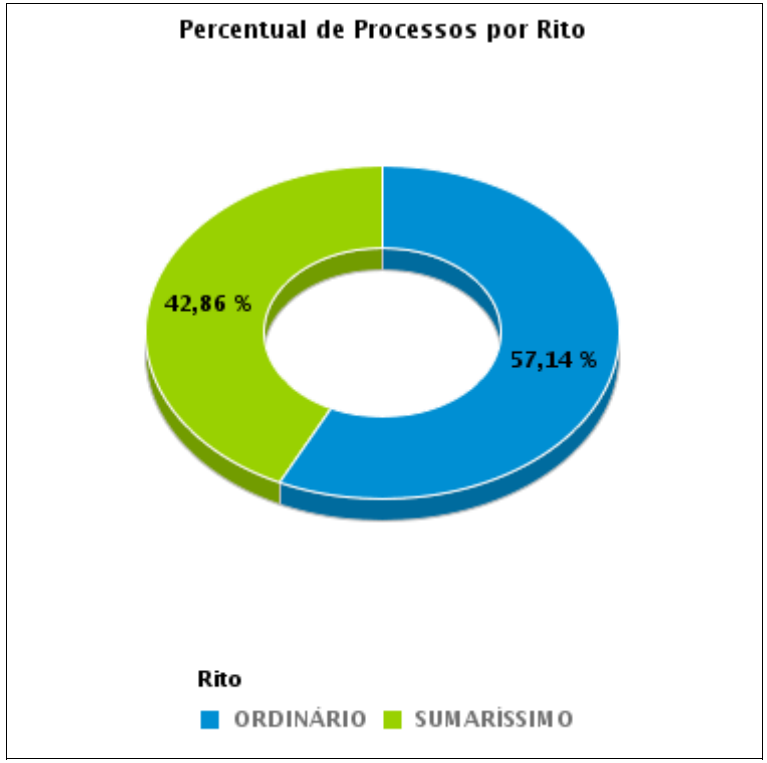

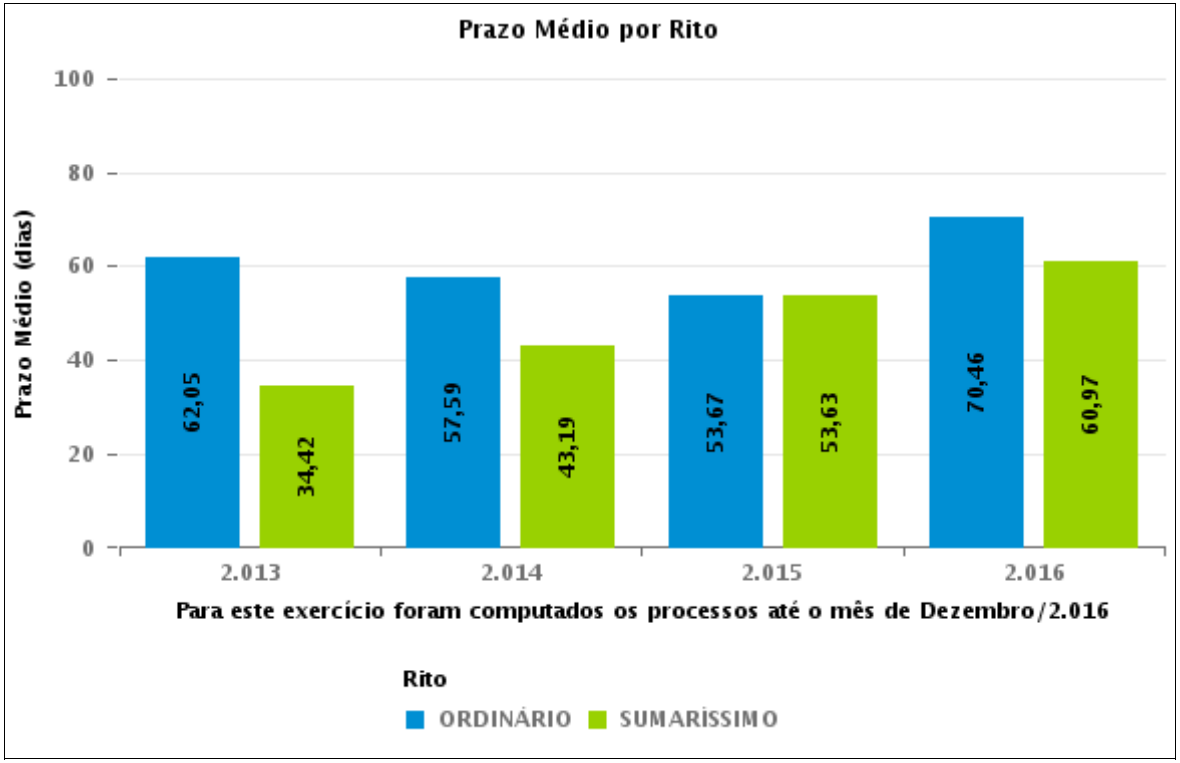

COMPARATIVO DO PRAZO MÉDIO PARA REALIZAÇÃO DA 1ª AUDIÊNCIA - 1ª VARA DO TRABALHO DE GOIÂNIA

Data da 1ª audiência entre 1/7/2016 e 31/7/2016 23:59:59

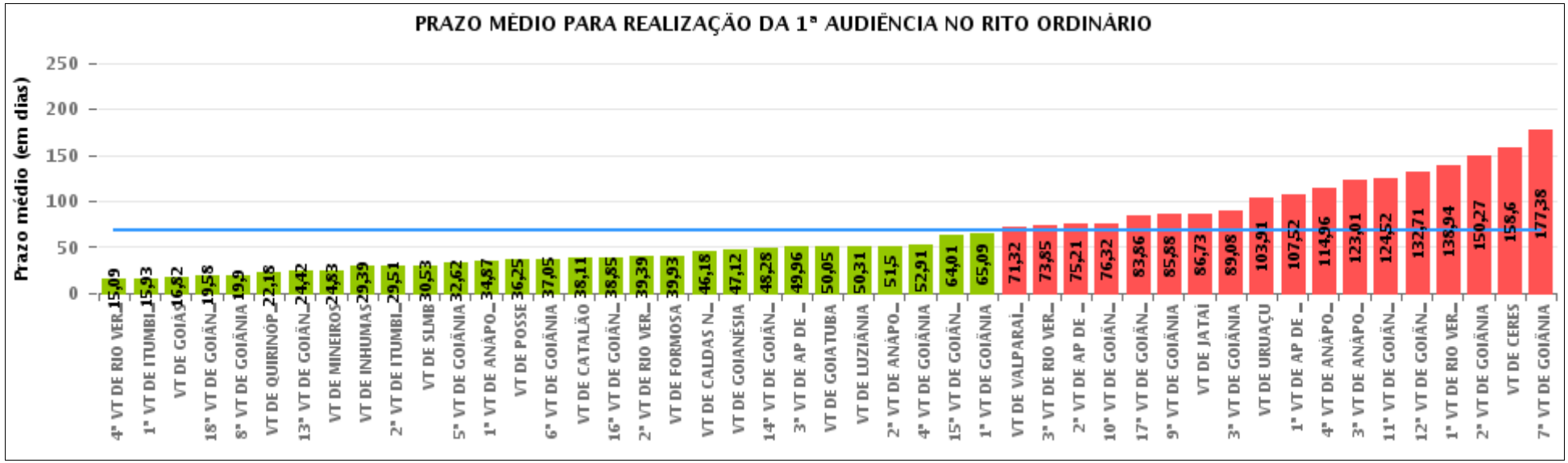

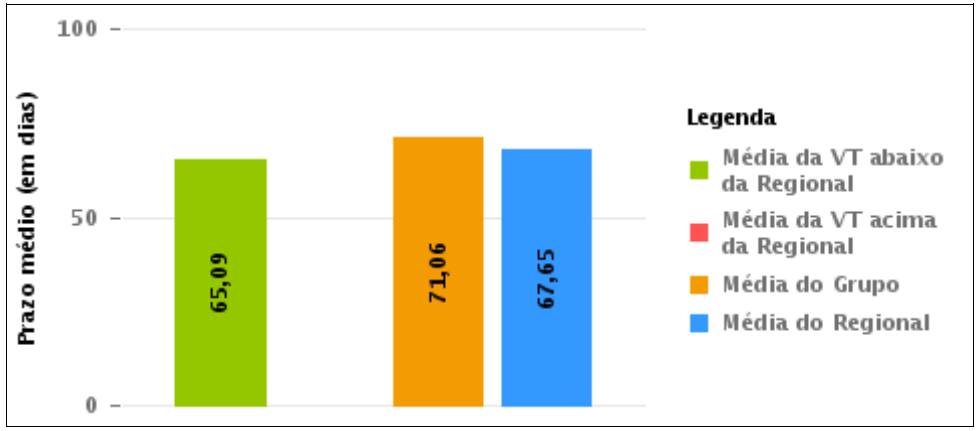

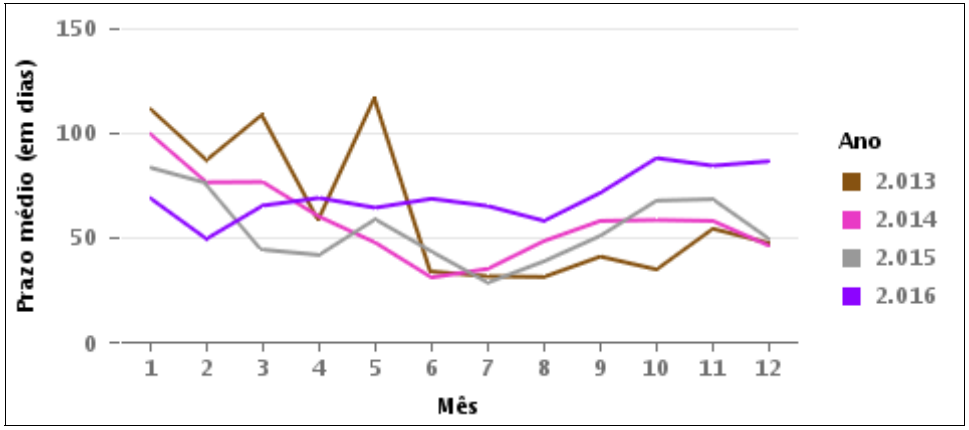

COMPARATIVO DO PRAZO MÉDIO PARA REALIZAÇÃO DA 1ª AUDIÊNCIA ENTRE AS VARAS DO GRUPO

Data da 1ª audiência entre 1/7/2016 e 31/7/2016 23:59:59

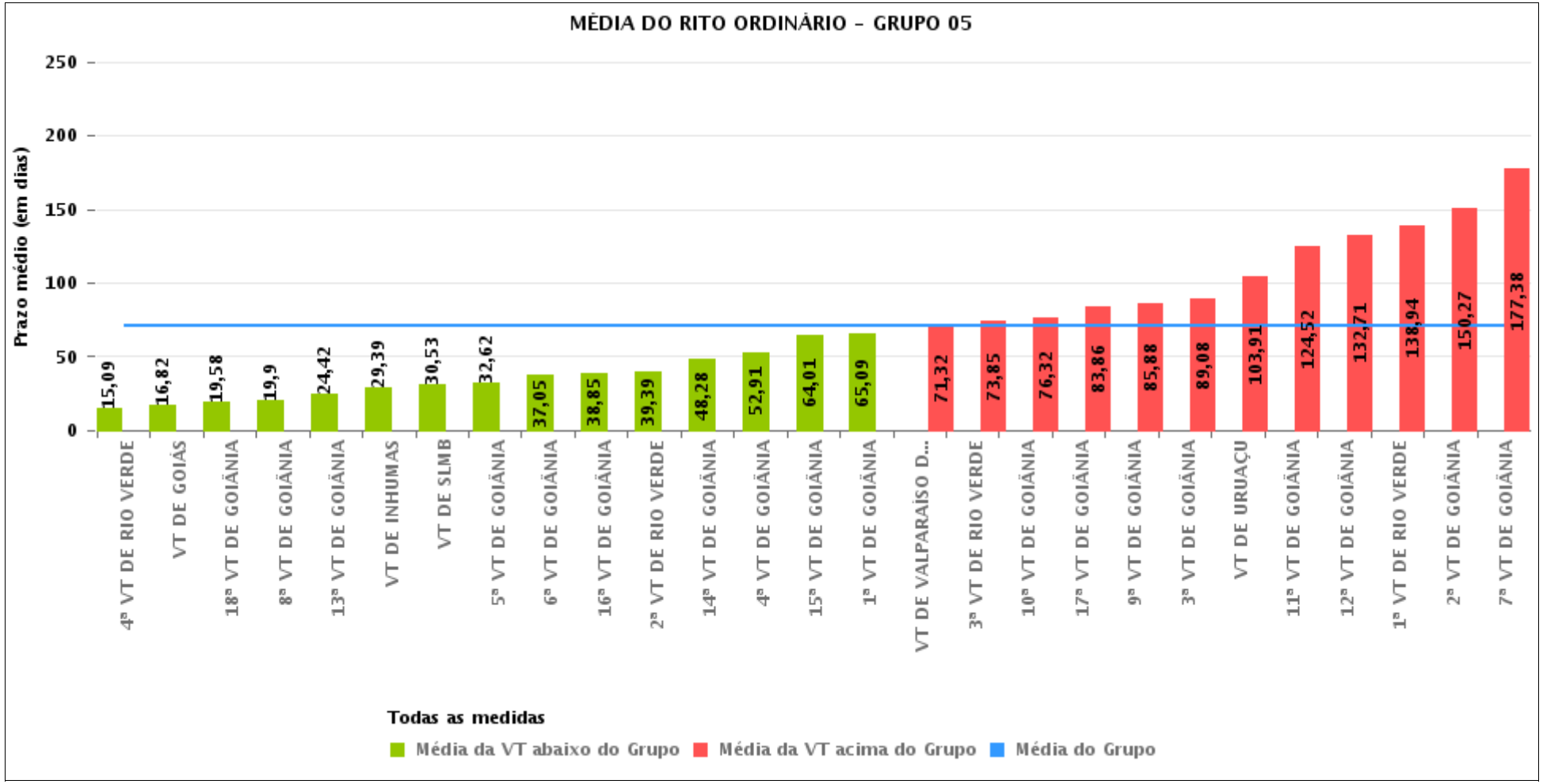

PRAZO MÉDIO PARA REALIZAÇÃO DA 1ª AUDIÊNCIA POR GRUPO

Data da 1ª audiência entre 1/7/2016 e 31/7/2016 23:59:59

Rito	Grupo	Qtd. Processos	Prazo Médio (dias)	Ranking
ORDINÁRIO	GRUPO 01	24	36,25	1°
	GRUPO 04	640	37,18	2°
	GRUPO 02	57	39,93	3°
	GRUPO 05	2.867	71,06	4°
	GRUPO 06	474	75,85	5°
	GRUPO 03	380	89,1	6°

Legenda:

Grupo 01 – Até 750
VT de Posse

Grupo 02 – De 751 a 1000
VT de Formosa
VT de Pires do Rio

Grupo 03 – De 1001 a 1500
VT de Ceres
1ª VT de Anápolis
2ª VT de Anápolis
3ª VT de Anápolis
4ª VT de Anápolis
VT de Caldas Novas

Grupo 04 – De 1501 a 2000
VT de Catalão
VT de Goiatuba
1ª VT de Itumbiara
2ª VT de Itumbiara
VT de Jataí
VT de Luziânia
VT de Mineiros
VT de Quirinópolis

Grupo 05 – De 2001 a 2500
1ª VT de Goiânia
2ª VT de Goiânia
3ª VT de Goiânia
4ª VT de Goiânia
5ª VT de Goiânia
6ª VT de Goiânia
7ª VT de Goiânia
8ª VT de Goiânia
9ª VT de Goiânia
10ª VT de Goiânia
11ª VT de Goiânia
12ª VT de Goiânia
13ª VT de Goiânia
14ª VT de Goiânia
15ª VT de Goiânia
16ª VT de Goiânia
17ª VT de Goiânia
18ª VT de Goiânia
VT de Goiás
VT de Inhumas
1ª VT de Rio Verde
2ª VT de Rio Verde
3ª VT de Rio Verde
4ª VT de Rio Verde
VT de Uruaçu
VT de São Luis de Montes Belos
VT de Valparaíso de Goiás

#Grupo 06 – A partir de 2500
1ª VT de Aparecida de Goiânia
2ª VT de Aparecida de Goiânia
3ª VT de Aparecida de Goiânia
VT de Goianésia

PRAZO MÉDIO PARA REALIZAÇÃO DA 1ª AUDIÊNCIA DE TODAS AS VARAS DO TRABALHO

Data da 1ª audiência entre 1/7/2016 e 31/7/2016 23:59:59

ORDINÁRIO

Qtd. Processos	Prazo Médio (dias)
4.442	67,65

Vara do Trabalho	Qtd Processos	Prazo Médio	Ranking
4ª VARA DO TRABALHO DE RIO VERDE	88	15,09	1°
1ª VARA DO TRABALHO DE ITUMBIARA	61	15,93	2°
VARA DO TRABALHO DE GOIÁS	89	16,82	3°
18ª VARA DO TRABALHO DE GOIÂNIA	90	19,58	4°
8ª VARA DO TRABALHO DE GOIÂNIA	93	19,9	5°
VARA DO TRABALHO DE QUIRINÓPOLIS	94	22,18	6°
13ª VARA DO TRABALHO DE GOIÂNIA	84	24,42	7°
VARA DO TRABALHO DE MINEIROS	83	24,83	8°
VARA DO TRABALHO DE INHUMAS	104	29,39	9°
2ª VARA DO TRABALHO DE ITUMBIARA	53	29,51	10°
VARA DO TRABALHO DE SÃO LUIS DE MONTES BELOS	64	30,53	11°
5ª VARA DO TRABALHO DE GOIÂNIA	137	32,62	12°
1ª VARA DO TRABALHO DE ANÁPOLIS	47	34,87	13°
VARA DO TRABALHO DE POSSE	24	36,25	14°
6ª VARA DO TRABALHO DE GOIÂNIA	101	37,05	15°
VARA DO TRABALHO DE CATALÃO	145	38,11	16°
16ª VARA DO TRABALHO DE GOIÂNIA	119	38,85	17°
2ª VARA DO TRABALHO DE RIO VERDE	115	39,39	18°
VARA DO TRABALHO DE FORMOSA	57	39,93	19°
VARA DO TRABALHO DE CALDAS NOVAS	106	46,18	20°
VARA DO TRABALHO DE GOIANÉSIA	66	47,12	21°
14ª VARA DO TRABALHO DE GOIÂNIA	107	48,28	22°
3ª VARA DO TRABALHO DE APARECIDA DE GOIÂNIA	68	49,96	23°
VARA DO TRABALHO DE GOIATUBA	81	50,05	24°
VARA DO TRABALHO DE LUZIÂNIA	86	50,31	25°
2ª VARA DO TRABALHO DE ANÁPOLIS	34	51,5	26°

PRAZO MÉDIO PARA REALIZAÇÃO DA 1ª AUDIÊNCIA DE TODAS AS VARAS DO TRABALHO

ORDINÁRIO

Qtd. Processos	Prazo Médio (dias)
4.442	67,65

Vara do Trabalho	Qtd Processos	Prazo Médio	Ranking
4ª VARA DO TRABALHO DE GOIÂNIA	122	52,91	27°
15ª VARA DO TRABALHO DE GOIÂNIA	100	64,01	28°
1ª VARA DO TRABALHO DE GOIÂNIA	100	65,09	29°
VARA DO TRABALHO DE VALPARAÍSO DE GOIÁS	130	71,32	30°
3ª VARA DO TRABALHO DE RIO VERDE	128	73,85	31°
2ª VARA DO TRABALHO DE APARECIDA DE GOIÂNIA	220	75,21	32°
10ª VARA DO TRABALHO DE GOIÂNIA	126	76,32	33°
17ª VARA DO TRABALHO DE GOIÂNIA	58	83,86	34°
9ª VARA DO TRABALHO DE GOIÂNIA	104	85,88	35°
VARA DO TRABALHO DE JATAÍ	37	86,73	36°
3ª VARA DO TRABALHO DE GOIÂNIA	117	89,08	37°
VARA DO TRABALHO DE URUAÇU	141	103,91	38°
1ª VARA DO TRABALHO DE APARECIDA DE GOIÂNIA	120	107,52	39°
4ª VARA DO TRABALHO DE ANÁPOLIS	51	114,96	40°
3ª VARA DO TRABALHO DE ANÁPOLIS	79	123,01	41°
11ª VARA DO TRABALHO DE GOIÂNIA	87	124,52	42°
12ª VARA DO TRABALHO DE GOIÂNIA	118	132,71	43°
1ª VARA DO TRABALHO DE RIO VERDE	93	138,94	44°
2ª VARA DO TRABALHO DE GOIÂNIA	110	150,27	45°
VARA DO TRABALHO DE CERES	63	158,6	46°
7ª VARA DO TRABALHO DE GOIÂNIA	142	177,38	47°

PRAZO MÉDIO PARA REALIZAÇÃO DA 1ª AUDIÊNCIA - 1ª VARA DO TRABALHO DE GOIÂNIA

Data da 1ª audiência entre 1/7/2016 e 31/7/2016 23:59:59

1ª VARA DO TRABALHO DE GOIÂNIA

ORDINÁRIO

Qtd	Prazo Médio
100	65,09

Nr. Processo	Ajuiz.	1ª Aud.	Prazo
ACum - 0010539-40.2016.5.18.0001	29/03/16	13/07/16	106
ConPag - 0010928-25.2016.5.18.0001	24/05/16	13/07/16	50
ConPag - 0010982-88.2016.5.18.0001	02/06/16	20/07/16	48
RTAlç - 0010747-24.2016.5.18.0001	27/04/16	07/07/16	71
RTAlç - 0010765-45.2016.5.18.0001	28/04/16	12/07/16	75
RTAlç - 0010845-09.2016.5.18.0001	10/05/16	20/07/16	71
RTAlç - 0010854-68.2016.5.18.0001	11/05/16	04/07/16	54
RTAlç - 0010904-94.2016.5.18.0001	19/05/16	04/07/16	46
RTOrd - 0010147-03.2016.5.18.0001	29/01/16	29/07/16	182
RTOrd - 0010463-16.2016.5.18.0001	16/03/16	13/07/16	119
RTOrd - 0010514-27.2016.5.18.0001	23/03/16	28/07/16	127
RTOrd - 0010563-68.2016.5.18.0001	31/03/16	14/07/16	105
RTOrd - 0010627-78.2016.5.18.0001	09/04/16	14/07/16	96
RTOrd - 0010631-18.2016.5.18.0001	11/04/16	14/07/16	94
RTOrd - 0010655-46.2016.5.18.0001	14/04/16	19/07/16	96
RTOrd - 0010660-68.2016.5.18.0001	15/04/16	27/07/16	103
RTOrd - 0010686-66.2016.5.18.0001	19/04/16	04/07/16	76
RTOrd - 0010692-73.2016.5.18.0001	19/04/16	04/07/16	76
RTOrd - 0010729-03.2016.5.18.0001	26/04/16	06/07/16	71
RTOrd - 0010729-73.2016.5.18.0010	28/04/16	12/07/16	75
RTOrd - 0010735-10.2016.5.18.0001	26/04/16	06/07/16	71
RTOrd - 0010735-68.2016.5.18.0014	03/05/16	13/07/16	71

Legenda:
- Ajuiz.: Data do Ajuizamento;
- 1ª Aud.: Data da primeira audiência que ocorrer, Inicial ou UNA;
- Prazo: Prazo, em dias corridos, entre a Data do Ajuizamento e a Data da 1ª Audiência.

PRAZO MÉDIO PARA REALIZAÇÃO DA 1ª AUDIÊNCIA - 1ª VARA DO TRABALHO DE GOIÂNIA

1ª VARA DO TRABALHO DE GOIÂNIA

ORDINÁRIO

Qtd	Prazo Médio
100	65,09

Nr. Processo	Ajuiz.	1ª Aud.	Prazo
RTOrd - 0010739-47.2016.5.18.0001	26/04/16	06/07/16	71
RTOrd - 0010745-54.2016.5.18.0001	27/04/16	06/07/16	70
RTOrd - 0010755-98.2016.5.18.0001	28/04/16	07/07/16	70
RTOrd - 0010757-68.2016.5.18.0001	28/04/16	07/07/16	70
RTOrd - 0010759-38.2016.5.18.0001	28/04/16	07/07/16	70
RTOrd - 0010763-75.2016.5.18.0001	28/04/16	12/07/16	75
RTOrd - 0010767-15.2016.5.18.0001	29/04/16	12/07/16	74
RTOrd - 0010769-82.2016.5.18.0001	29/04/16	12/07/16	74
RTOrd - 0010771-49.2016.5.18.0002	09/05/16	19/07/16	71
RTOrd - 0010773-22.2016.5.18.0001	29/04/16	12/07/16	74
RTOrd - 0010785-36.2016.5.18.0001	03/05/16	12/07/16	70
RTOrd - 0010799-20.2016.5.18.0001	04/05/16	14/07/16	71
RTOrd - 0010803-57.2016.5.18.0001	05/05/16	14/07/16	70
RTOrd - 0010805-27.2016.5.18.0001	05/05/16	18/07/16	74
RTOrd - 0010809-64.2016.5.18.0001	05/05/16	18/07/16	74
RTOrd - 0010810-49.2016.5.18.0001	05/05/16	11/07/16	67
RTOrd - 0010827-85.2016.5.18.0001	09/05/16	19/07/16	71
RTOrd - 0010829-55.2016.5.18.0001	09/05/16	19/07/16	71
RTOrd - 0010830-40.2016.5.18.0001	09/05/16	05/07/16	57
RTOrd - 0010833-92.2016.5.18.0001	09/05/16	19/07/16	71
RTOrd - 0010834-77.2016.5.18.0001	09/05/16	05/07/16	57
RTOrd - 0010835-62.2016.5.18.0001	09/05/16	19/07/16	71
RTOrd - 0010837-32.2016.5.18.0001	10/05/16	19/07/16	70
RTOrd - 0010841-69.2016.5.18.0001	10/05/16	20/07/16	71
RTOrd - 0010853-83.2016.5.18.0001	11/05/16	20/07/16	70

Legenda:
- Ajuiz.: Data do Ajuizamento;
- 1ª Aud.: Data da primeira audiência que ocorrer, Inicial ou UNA;
- Prazo: Prazo, em dias corridos, entre a Data do Ajuizamento e a Data da 1ª Audiência.

PRAZO MÉDIO PARA REALIZAÇÃO DA 1ª AUDIÊNCIA - 1ª VARA DO TRABALHO DE GOIÂNIA

1ª VARA DO TRABALHO DE GOIÂNIA

ORDINÁRIO

Qtd	Prazo Médio
100	65,09

Nr. Processo	Ajuiz.	1ª Aud.	Prazo
RTOrd - 0010855-53.2016.5.18.0001	11/05/16	20/07/16	70
RTOrd - 0010856-38.2016.5.18.0001	11/05/16	11/07/16	61
RTOrd - 0010857-23.2016.5.18.0001	11/05/16	20/07/16	70
RTOrd - 0010860-75.2016.5.18.0001	12/05/16	05/07/16	54
RTOrd - 0010861-60.2016.5.18.0001	12/05/16	29/07/16	78
RTOrd - 0010862-45.2016.5.18.0001	12/05/16	11/07/16	60
RTOrd - 0010863-76.2016.5.18.0018	13/05/16	28/07/16	76
RTOrd - 0010866-82.2016.5.18.0001	12/05/16	05/07/16	54
RTOrd - 0010868-52.2016.5.18.0001	13/05/16	11/07/16	59
RTOrd - 0010875-44.2016.5.18.0001	16/05/16	29/07/16	74
RTOrd - 0010882-36.2016.5.18.0001	16/05/16	06/07/16	51
RTOrd - 0010886-73.2016.5.18.0001	17/05/16	07/07/16	51
RTOrd - 0010890-13.2016.5.18.0001	17/05/16	07/07/16	51
RTOrd - 0010892-80.2016.5.18.0001	17/05/16	07/07/16	51
RTOrd - 0010897-05.2016.5.18.0001	18/05/16	26/07/16	69
RTOrd - 0010898-36.2016.5.18.0018	16/05/16	13/07/16	58
RTOrd - 0010900-57.2016.5.18.0001	18/05/16	11/07/16	54
RTOrd - 0010905-79.2016.5.18.0001	19/05/16	26/07/16	68
RTOrd - 0010907-49.2016.5.18.0001	20/05/16	26/07/16	67
RTOrd - 0010908-34.2016.5.18.0001	20/05/16	11/07/16	52
RTOrd - 0010910-04.2016.5.18.0001	20/05/16	13/07/16	54
RTOrd - 0010911-86.2016.5.18.0001	20/05/16	26/07/16	67
RTOrd - 0010913-56.2016.5.18.0001	20/05/16	26/07/16	67
RTOrd - 0010914-41.2016.5.18.0001	21/05/16	13/07/16	53
RTOrd - 0010917-93.2016.5.18.0001	22/05/16	27/07/16	66

Legenda:
- Ajuiz.: Data do Ajuizamento;
- 1ª Aud.: Data da primeira audiência que ocorrer, Inicial ou UNA;
- Prazo: Prazo, em dias corridos, entre a Data do Ajuizamento e a Data da 1ª Audiência.

PRAZO MÉDIO PARA REALIZAÇÃO DA 1ª AUDIÊNCIA - 1ª VARA DO TRABALHO DE GOIÂNIA

1ª VARA DO TRABALHO DE GOIÂNIA

ORDINÁRIO

Qtd	Prazo Médio
100	65,09

Nr. Processo	Ajuiz.	1ª Aud.	Prazo
RTOrd - 0010918-78.2016.5.18.0001	23/05/16	13/07/16	51
RTOrd - 0010919-63.2016.5.18.0001	23/05/16	28/07/16	66
RTOrd - 0010921-33.2016.5.18.0001	23/05/16	27/07/16	65
RTOrd - 0010923-03.2016.5.18.0001	23/05/16	27/07/16	65
RTOrd - 0010926-55.2016.5.18.0001	23/05/16	13/07/16	51
RTOrd - 0010927-40.2016.5.18.0001	24/05/16	27/07/16	64
RTOrd - 0010938-69.2016.5.18.0001	26/05/16	14/07/16	49
RTOrd - 0010942-09.2016.5.18.0001	27/05/16	21/07/16	55
RTOrd - 0010952-53.2016.5.18.0001	30/05/16	18/07/16	49
RTOrd - 0010964-67.2016.5.18.0001	01/06/16	19/07/16	48
RTOrd - 0010968-07.2016.5.18.0001	01/06/16	25/07/16	54
RTOrd - 0010978-51.2016.5.18.0001	02/06/16	20/07/16	48
RTOrd - 0010980-21.2016.5.18.0001	02/06/16	13/07/16	41
RTOrd - 0010990-65.2016.5.18.0001	03/06/16	21/07/16	48
RTOrd - 0011012-26.2016.5.18.0001	06/06/16	21/07/16	45
RTOrd - 0011018-33.2016.5.18.0001	08/06/16	21/07/16	43
RTOrd - 0011042-61.2016.5.18.0001	11/06/16	27/07/16	46
RTOrd - 0011044-31.2016.5.18.0001	13/06/16	28/07/16	45
RTOrd - 0011046-98.2016.5.18.0001	13/06/16	28/07/16	45
RTOrd - 0011048-68.2016.5.18.0001	13/06/16	28/07/16	45
RTOrd - 0011052-08.2016.5.18.0001	14/06/16	28/07/16	44
RTOrd - 0011054-75.2016.5.18.0001	15/06/16	28/07/16	43
RTOrd - 0011056-45.2016.5.18.0001	15/06/16	28/07/16	43
RTOrd - 0011066-89.2016.5.18.0001	16/06/16	25/07/16	39
RTOrd - 0011068-59.2016.5.18.0001	16/06/16	28/07/16	42

Legenda:
- Ajuiz.: Data do Ajuizamento;
- 1ª Aud.: Data da primeira audiência que ocorrer, Inicial ou UNA;
- Prazo: Prazo, em dias corridos, entre a Data do Ajuizamento e a Data da 1ª Audiência.

PRAZO MÉDIO PARA REALIZAÇÃO DA 1ª AUDIÊNCIA - 1ª VARA DO TRABALHO DE GOIÂNIA

1ª VARA DO TRABALHO DE GOIÂNIA

ORDINÁRIO

Qtd	Prazo Médio
100	65,09

Nr. Processo	Ajuiz.	1ª Aud.	Prazo
RTOrd - 0011070-29.2016.5.18.0001	16/06/16	28/07/16	42
RTOrd - 0011072-96.2016.5.18.0001	16/06/16	28/07/16	42
RTOrd - 0011160-37.2016.5.18.0001	30/06/16	19/07/16	19

Legenda:
- Ajuiz.: Data do Ajuizamento;
- 1ª Aud.: Data da primeira audiência que ocorrer, Inicial ou UNA;
- Prazo: Prazo, em dias corridos, entre a Data do Ajuizamento e a Data da 1ª Audiência.

PRAZO MÉDIO PARA REALIZAÇÃO DA 1ª AUDIÊNCIA - 1ª VARA DO TRABALHO DE GOIÂNIA

Data da 1ª audiência entre 1/7/2016 e 31/7/2016 23:59:59

Sem magistrado

ORDINÁRIO

Qtd	Prazo Médio
100	65,09

Nr. Processo	Ajuiz.	1ª Aud.	Prazo
ACum - 0010539-40.2016.5.18.0001	29/03/16	13/07/16	106
ConPag - 0010928-25.2016.5.18.0001	24/05/16	13/07/16	50
ConPag - 0010982-88.2016.5.18.0001	02/06/16	20/07/16	48
RTAlç - 0010747-24.2016.5.18.0001	27/04/16	07/07/16	71
RTAlç - 0010765-45.2016.5.18.0001	28/04/16	12/07/16	75
RTAlç - 0010845-09.2016.5.18.0001	10/05/16	20/07/16	71
RTAlç - 0010854-68.2016.5.18.0001	11/05/16	04/07/16	54
RTAlç - 0010904-94.2016.5.18.0001	19/05/16	04/07/16	46
RTOrd - 0010147-03.2016.5.18.0001	29/01/16	29/07/16	182
RTOrd - 0010463-16.2016.5.18.0001	16/03/16	13/07/16	119
RTOrd - 0010514-27.2016.5.18.0001	23/03/16	28/07/16	127
RTOrd - 0010563-68.2016.5.18.0001	31/03/16	14/07/16	105
RTOrd - 0010627-78.2016.5.18.0001	09/04/16	14/07/16	96
RTOrd - 0010631-18.2016.5.18.0001	11/04/16	14/07/16	94
RTOrd - 0010655-46.2016.5.18.0001	14/04/16	19/07/16	96
RTOrd - 0010660-68.2016.5.18.0001	15/04/16	27/07/16	103
RTOrd - 0010686-66.2016.5.18.0001	19/04/16	04/07/16	76
RTOrd - 0010692-73.2016.5.18.0001	19/04/16	04/07/16	76
RTOrd - 0010729-03.2016.5.18.0001	26/04/16	06/07/16	71
RTOrd - 0010729-73.2016.5.18.0010	28/04/16	12/07/16	75
RTOrd - 0010735-10.2016.5.18.0001	26/04/16	06/07/16	71
RTOrd - 0010735-68.2016.5.18.0014	03/05/16	13/07/16	71

Legenda:
- Ajuiz.: Data do Ajuizamento;
- 1ª Aud.: Data da primeira audiência que ocorrer, Inicial ou UNA;
- Prazo: Prazo, em dias corridos, entre a Data do Ajuizamento e a Data da 1ª Audiência.

PRAZO MÉDIO PARA REALIZAÇÃO DA 1ª AUDIÊNCIA - 1ª VARA DO TRABALHO DE GOIÂNIA

Sem magistrado

ORDINÁRIO

Qtd	Prazo Médio
100	65,09

Nr. Processo	Ajuiz.	1ª Aud.	Prazo
RTOrd - 0010739-47.2016.5.18.0001	26/04/16	06/07/16	71
RTOrd - 0010745-54.2016.5.18.0001	27/04/16	06/07/16	70
RTOrd - 0010755-98.2016.5.18.0001	28/04/16	07/07/16	70
RTOrd - 0010757-68.2016.5.18.0001	28/04/16	07/07/16	70
RTOrd - 0010759-38.2016.5.18.0001	28/04/16	07/07/16	70
RTOrd - 0010763-75.2016.5.18.0001	28/04/16	12/07/16	75
RTOrd - 0010767-15.2016.5.18.0001	29/04/16	12/07/16	74
RTOrd - 0010769-82.2016.5.18.0001	29/04/16	12/07/16	74
RTOrd - 0010771-49.2016.5.18.0002	09/05/16	19/07/16	71
RTOrd - 0010773-22.2016.5.18.0001	29/04/16	12/07/16	74
RTOrd - 0010785-36.2016.5.18.0001	03/05/16	12/07/16	70
RTOrd - 0010799-20.2016.5.18.0001	04/05/16	14/07/16	71
RTOrd - 0010803-57.2016.5.18.0001	05/05/16	14/07/16	70
RTOrd - 0010805-27.2016.5.18.0001	05/05/16	18/07/16	74
RTOrd - 0010809-64.2016.5.18.0001	05/05/16	18/07/16	74
RTOrd - 0010810-49.2016.5.18.0001	05/05/16	11/07/16	67
RTOrd - 0010827-85.2016.5.18.0001	09/05/16	19/07/16	71
RTOrd - 0010829-55.2016.5.18.0001	09/05/16	19/07/16	71
RTOrd - 0010830-40.2016.5.18.0001	09/05/16	05/07/16	57
RTOrd - 0010833-92.2016.5.18.0001	09/05/16	19/07/16	71
RTOrd - 0010834-77.2016.5.18.0001	09/05/16	05/07/16	57
RTOrd - 0010835-62.2016.5.18.0001	09/05/16	19/07/16	71
RTOrd - 0010837-32.2016.5.18.0001	10/05/16	19/07/16	70
RTOrd - 0010841-69.2016.5.18.0001	10/05/16	20/07/16	71
RTOrd - 0010853-83.2016.5.18.0001	11/05/16	20/07/16	70

Legenda:
- Ajuiz.: Data do Ajuizamento;
- 1ª Aud.: Data da primeira audiência que ocorrer, Inicial ou UNA;
- Prazo: Prazo, em dias corridos, entre a Data do Ajuizamento e a Data da 1ª Audiência.

PRAZO MÉDIO PARA REALIZAÇÃO DA 1ª AUDIÊNCIA - 1ª VARA DO TRABALHO DE GOIÂNIA

Sem magistrado

ORDINÁRIO

Qtd	Prazo Médio
100	65,09

Nr. Processo	Ajuiz.	1ª Aud.	Prazo
RTOrd - 0010855-53.2016.5.18.0001	11/05/16	20/07/16	70
RTOrd - 0010856-38.2016.5.18.0001	11/05/16	11/07/16	61
RTOrd - 0010857-23.2016.5.18.0001	11/05/16	20/07/16	70
RTOrd - 0010860-75.2016.5.18.0001	12/05/16	05/07/16	54
RTOrd - 0010861-60.2016.5.18.0001	12/05/16	29/07/16	78
RTOrd - 0010862-45.2016.5.18.0001	12/05/16	11/07/16	60
RTOrd - 0010863-76.2016.5.18.0018	13/05/16	28/07/16	76
RTOrd - 0010866-82.2016.5.18.0001	12/05/16	05/07/16	54
RTOrd - 0010868-52.2016.5.18.0001	13/05/16	11/07/16	59
RTOrd - 0010875-44.2016.5.18.0001	16/05/16	29/07/16	74
RTOrd - 0010882-36.2016.5.18.0001	16/05/16	06/07/16	51
RTOrd - 0010886-73.2016.5.18.0001	17/05/16	07/07/16	51
RTOrd - 0010890-13.2016.5.18.0001	17/05/16	07/07/16	51
RTOrd - 0010892-80.2016.5.18.0001	17/05/16	07/07/16	51
RTOrd - 0010897-05.2016.5.18.0001	18/05/16	26/07/16	69
RTOrd - 0010898-36.2016.5.18.0018	16/05/16	13/07/16	58
RTOrd - 0010900-57.2016.5.18.0001	18/05/16	11/07/16	54
RTOrd - 0010905-79.2016.5.18.0001	19/05/16	26/07/16	68
RTOrd - 0010907-49.2016.5.18.0001	20/05/16	26/07/16	67
RTOrd - 0010908-34.2016.5.18.0001	20/05/16	11/07/16	52
RTOrd - 0010910-04.2016.5.18.0001	20/05/16	13/07/16	54
RTOrd - 0010911-86.2016.5.18.0001	20/05/16	26/07/16	67
RTOrd - 0010913-56.2016.5.18.0001	20/05/16	26/07/16	67
RTOrd - 0010914-41.2016.5.18.0001	21/05/16	13/07/16	53
RTOrd - 0010917-93.2016.5.18.0001	22/05/16	27/07/16	66

Legenda:
- Ajuiz.: Data do Ajuizamento;
- 1ª Aud.: Data da primeira audiência que ocorrer, Inicial ou UNA;
- Prazo: Prazo, em dias corridos, entre a Data do Ajuizamento e a Data da 1ª Audiência.

PRAZO MÉDIO PARA REALIZAÇÃO DA 1ª AUDIÊNCIA - 1ª VARA DO TRABALHO DE GOIÂNIA

Sem magistrado

ORDINÁRIO

Qtd	Prazo Médio
100	65,09

Nr. Processo	Ajuiz.	1ª Aud.	Prazo
RTOrd - 0010918-78.2016.5.18.0001	23/05/16	13/07/16	51
RTOrd - 0010919-63.2016.5.18.0001	23/05/16	28/07/16	66
RTOrd - 0010921-33.2016.5.18.0001	23/05/16	27/07/16	65
RTOrd - 0010923-03.2016.5.18.0001	23/05/16	27/07/16	65
RTOrd - 0010926-55.2016.5.18.0001	23/05/16	13/07/16	51
RTOrd - 0010927-40.2016.5.18.0001	24/05/16	27/07/16	64
RTOrd - 0010938-69.2016.5.18.0001	26/05/16	14/07/16	49
RTOrd - 0010942-09.2016.5.18.0001	27/05/16	21/07/16	55
RTOrd - 0010952-53.2016.5.18.0001	30/05/16	18/07/16	49
RTOrd - 0010964-67.2016.5.18.0001	01/06/16	19/07/16	48
RTOrd - 0010968-07.2016.5.18.0001	01/06/16	25/07/16	54
RTOrd - 0010978-51.2016.5.18.0001	02/06/16	20/07/16	48
RTOrd - 0010980-21.2016.5.18.0001	02/06/16	13/07/16	41
RTOrd - 0010990-65.2016.5.18.0001	03/06/16	21/07/16	48
RTOrd - 0011012-26.2016.5.18.0001	06/06/16	21/07/16	45
RTOrd - 0011018-33.2016.5.18.0001	08/06/16	21/07/16	43
RTOrd - 0011042-61.2016.5.18.0001	11/06/16	27/07/16	46
RTOrd - 0011044-31.2016.5.18.0001	13/06/16	28/07/16	45
RTOrd - 0011046-98.2016.5.18.0001	13/06/16	28/07/16	45
RTOrd - 0011048-68.2016.5.18.0001	13/06/16	28/07/16	45
RTOrd - 0011052-08.2016.5.18.0001	14/06/16	28/07/16	44
RTOrd - 0011054-75.2016.5.18.0001	15/06/16	28/07/16	43
RTOrd - 0011056-45.2016.5.18.0001	15/06/16	28/07/16	43
RTOrd - 0011066-89.2016.5.18.0001	16/06/16	25/07/16	39
RTOrd - 0011068-59.2016.5.18.0001	16/06/16	28/07/16	42

Legenda:
- Ajuiz.: Data do Ajuizamento;
- 1ª Aud.: Data da primeira audiência que ocorrer, Inicial ou UNA;
- Prazo: Prazo, em dias corridos, entre a Data do Ajuizamento e a Data da 1ª Audiência.

PRAZO MÉDIO PARA REALIZAÇÃO DA 1ª AUDIÊNCIA - 1ª VARA DO TRABALHO DE GOIÂNIA

Sem magistrado

ORDINÁRIO

Qtd	Prazo Médio
100	65,09

Nr. Processo	Ajuiz.	1ª Aud.	Prazo
RTOrd - 0011070-29.2016.5.18.0001	16/06/16	28/07/16	42
RTOrd - 0011072-96.2016.5.18.0001	16/06/16	28/07/16	42
RTOrd - 0011160-37.2016.5.18.0001	30/06/16	19/07/16	19

Legenda:
- Ajuiz.: Data do Ajuizamento;
- 1ª Aud.: Data da primeira audiência que ocorrer, Inicial ou UNA;
- Prazo: Prazo, em dias corridos, entre a Data do Ajuizamento e a Data da 1ª Audiência.