

## Conceituação

Tema	Prazos Processuais
<b>Relatórios</b>	Evolução Histórica Comparativo por VT Comparativo por Grupo Por Grupo Por VT Por Processo Por Magistrado
<b>Resumo</b>	Apresenta o prazo médio entre a realização da primeira audiência e o encerramento da instrução.
<b>Descrição</b>	O prazo médio é obtido calculando-se a quantidade de dias decorridos entre a data da primeira audiência e a data do encerramento da instrução. Os dados são extraídos baseando-se nos seguintes itens do e-Gestão:  265 e 90265 - Da realização da primeira audiência até o encerramento da instrução processual na fase de conhecimento – rito sumaríssimo;  266 e 90266 – Da realização da primeira audiência até o encerramento da instrução processual na fase de conhecimento – exceto rito sumaríssimo (ordinário)
<b>Origem da informação</b>	e-Gestão
<b>Critérios e transformações</b>	Coletado do e-Gestão, consolidado, otimizado e classificado para análise.
<b>Análises possíveis</b>	Prazo médio entre a realização da primeira audiência e o encerramento da instrução processual na fase de conhecimento, detalhado de forma Geral, Por grupo, por VT, Por Processo e Por Magistrado.



## EVOLUÇÃO HISTÓRICA DOS PRAZOS PROCESSUAIS ENTRE A 1ª AUDIÊNCIA E O ENCERRAMENTO DA INSTRUÇÃO - 18ª VARA DO TRABALHO DE GOIÂNIA

Data do encerramento da instrução entre 1/7/2016 e 31/7/2016 23:59:59

Rito	Qtd	Prazo Médio
ORDINÁRIO	134	120,58
SUMARÍSSIMO	91	46,45
<b>Total/Média</b>	<b>225</b>	<b>90,6</b>

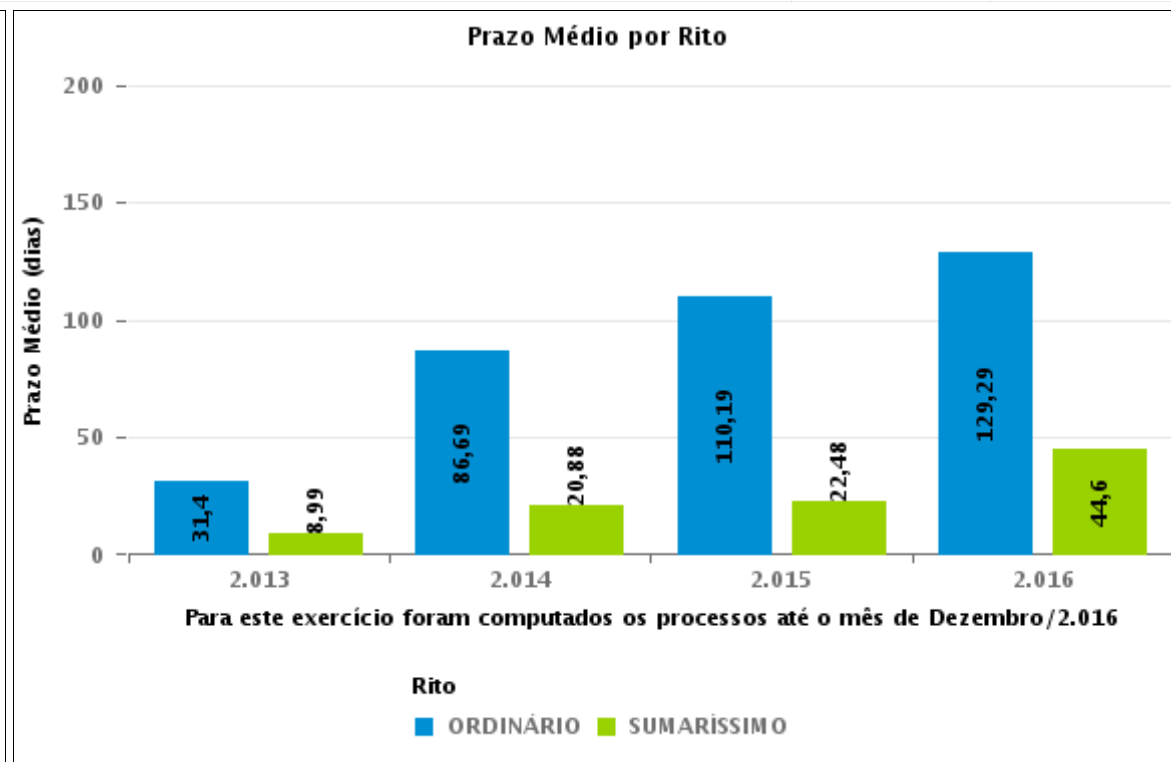
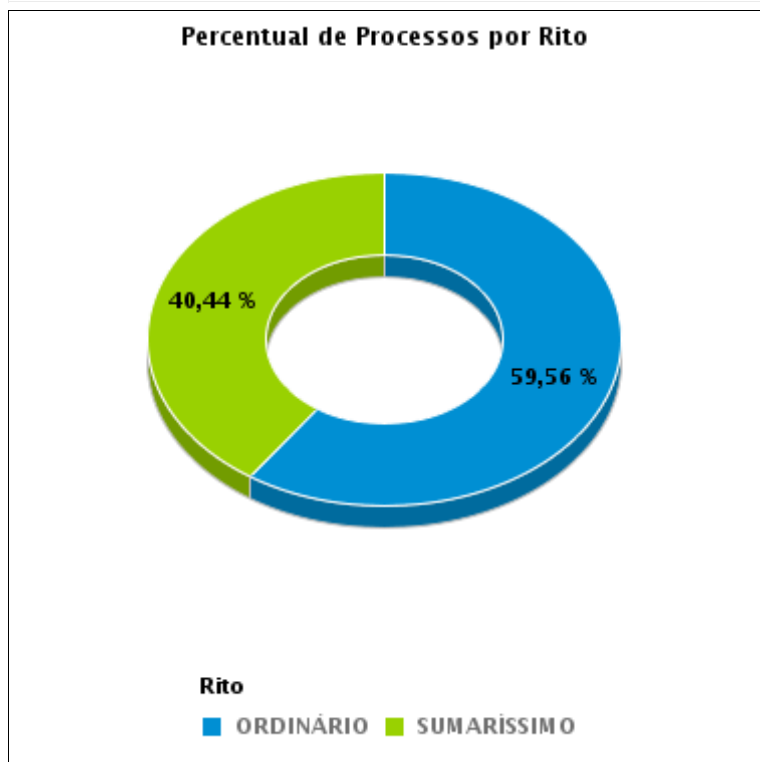



## COMPARATIVO DO PRAZO MÉDIO ENTRE A 1ª AUDIÊNCIA E O ENCERRAMENTO DA INSTRUÇÃO - 18ª VARA DO TRABALHO DE GOIÂNIA

Data do encerramento da instrução entre 1/7/2016 e 31/7/2016 23:59:59

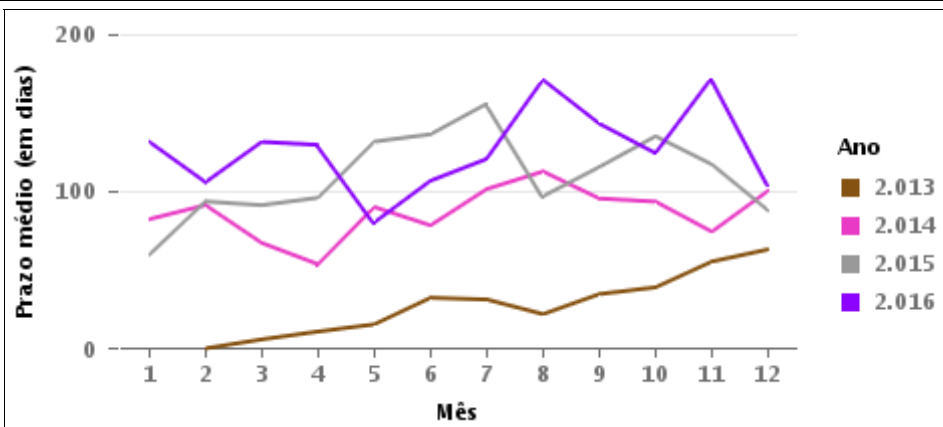
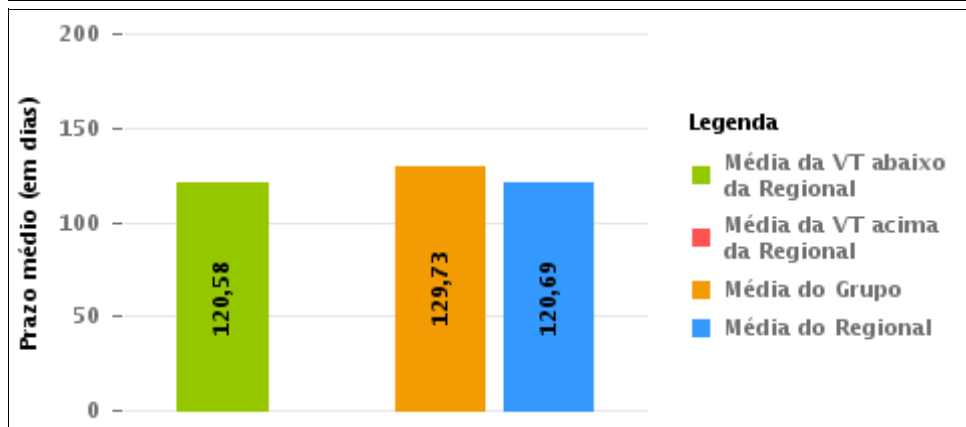
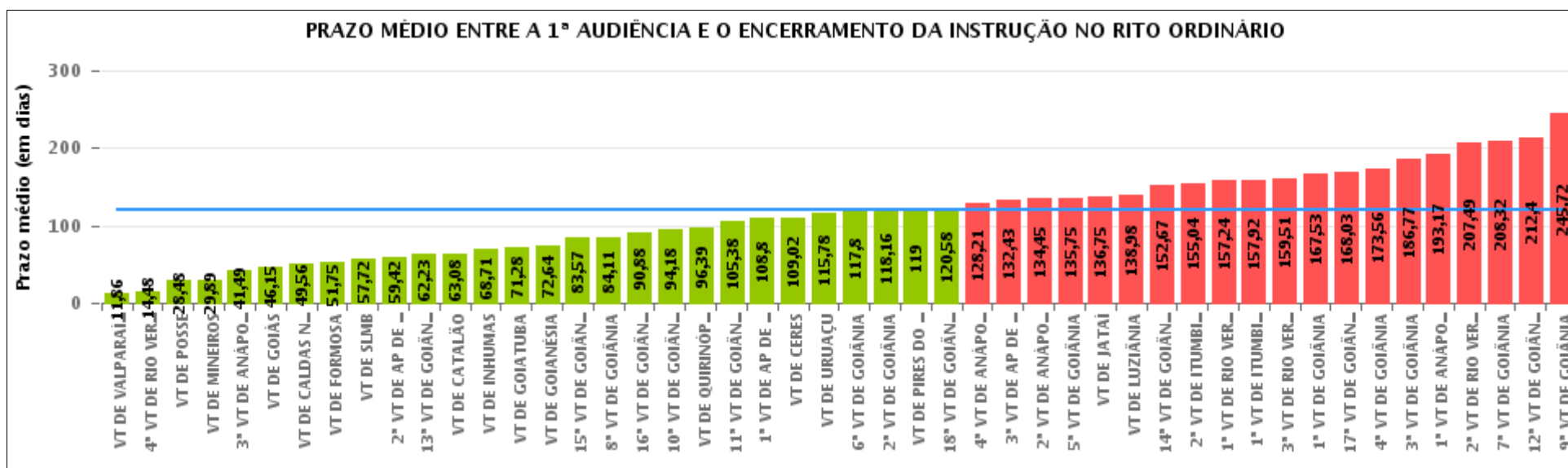

## COMPARATIVO DO PRAZO MÉDIO ENTRE A 1ª AUDIÊNCIA E O ENCERRAMENTO DA INSTRUÇÃO ENTRE AS VARAS DO GRUPO

Data do encerramento da instrução entre 1/7/2016 e 31/7/2016 23:59:59

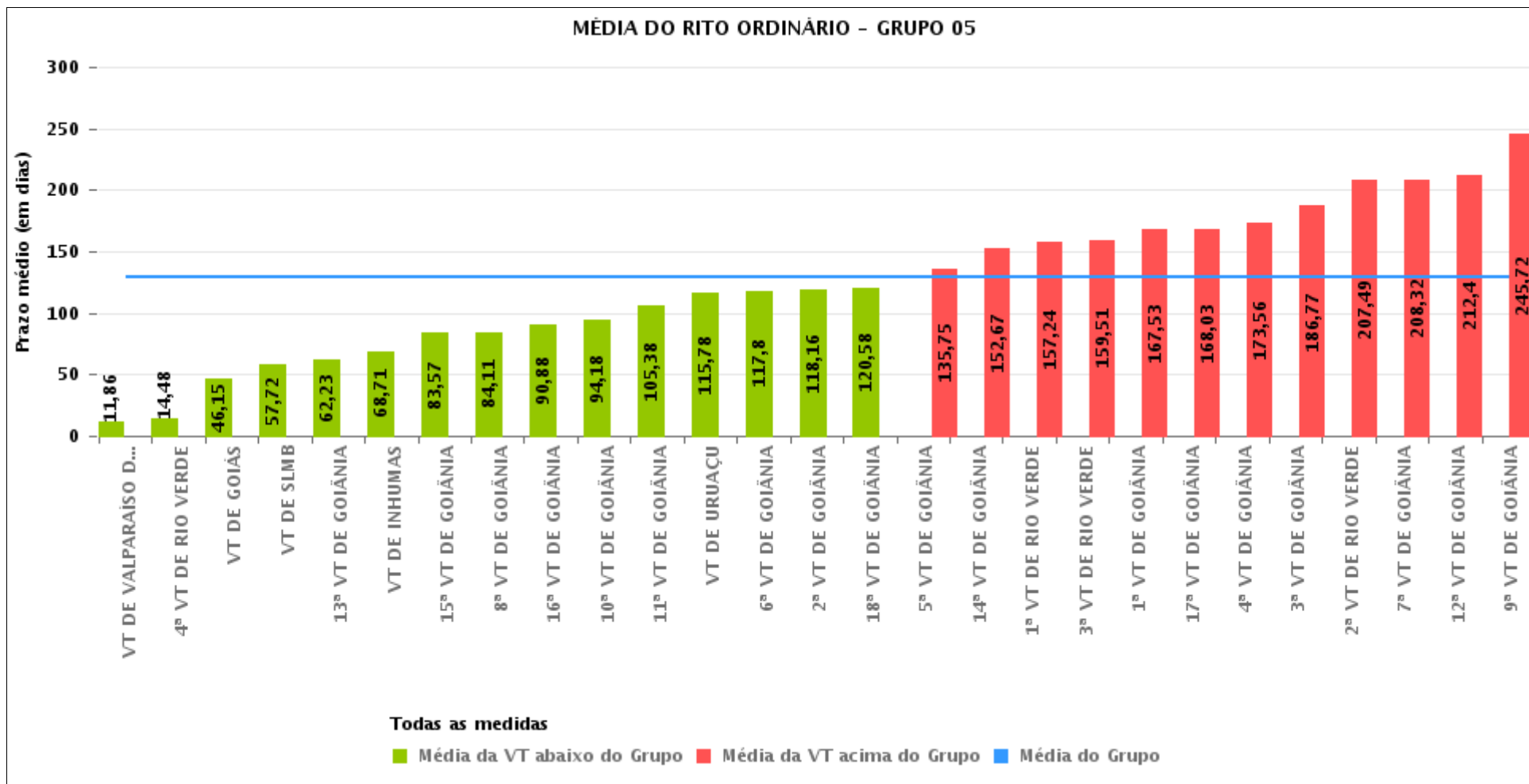



## PRAZO MÉDIO ENTRE A 1ª AUDIÊNCIA E O ENCERRAMENTO DA INSTRUÇÃO POR GRUPO

Data do encerramento da instrução entre 1/7/2016 e 31/7/2016 23:59:59

Rito	Grupo	Qtd. Processos	Prazo Médio (dias)	Ranking
ORDINÁRIO	GRUPO 01	25	28,48	1°
	GRUPO 02	53	53,02	2°
	GRUPO 06	344	87,13	3°
	GRUPO 04	709	109,51	4°
	GRUPO 03	603	121,12	5°
	GRUPO 05	2.776	129,73	6°

<p>Legenda:</p> <p># Grupo 01 – Até 750 VT de Posse</p> <p># Grupo 02 – De 751 a 1000 VT de Formosa VT de Pires do Rio</p> <p># Grupo 03 – De 1001 a 1500 VT de Ceres 1ª VT de Anápolis 2ª VT de Anápolis 3ª VT de Anápolis 4ª VT de Anápolis VT de Caldas Novas</p>	<p># Grupo 04 – De 1501 a 2000 VT de Catalão VT de Goiatuba 1ª VT de Itumbiara 2ª VT de Itumbiara VT de Jataí VT de Luziânia VT de Mineiros VT de Quirinópolis</p> <p># Grupo 05 – De 2001 a 2500 1ª VT de Goiânia 2ª VT de Goiânia 3ª VT de Goiânia 4ª VT de Goiânia 5ª VT de Goiânia 6ª VT de Goiânia 7ª VT de Goiânia</p>	<p>8ª VT de Goiânia 9ª VT de Goiânia 10ª VT de Goiânia 11ª VT de Goiânia 12ª VT de Goiânia 13ª VT de Goiânia 14ª VT de Goiânia 15ª VT de Goiânia 16ª VT de Goiânia 17ª VT de Goiânia 18ª VT de Goiânia VT de Goiás VT de Inhumas 1ª VT de Rio Verde 2ª VT de Rio Verde 3ª VT de Rio Verde 4ª VT de Rio Verde VT de Uruaçu VT de São Luis de Montes Belos VT de Valparaíso de Goiás</p>	<p>#Grupo 06 – A partir de 2500 1ª VT de Aparecida de Goiânia 2ª VT de Aparecida de Goiânia 3ª VT de Aparecida de Goiânia VT de Goianésia</p>
--	--	--	---



## PRAZO MÉDIO ENTRE A 1ª AUDIÊNCIA E O ENCERRAMENTO DA INSTRUÇÃO DE TODAS AS VARAS DO TRABALHO

Data do encerramento da instrução entre 1/7/2016 e 31/7/2016 23:59:59

### ORDINÁRIO

Qtd. Processos	Prazo Médio (dias)
4.510	120,69

Vara do Trabalho	Qtd Processos	Prazo Médio	Ranking
VARA DO TRABALHO DE VALPARAÍSO DE GOIÁS	105	11,86	1°
4ª VARA DO TRABALHO DE RIO VERDE	81	14,48	2°
VARA DO TRABALHO DE POSSE	25	28,48	3°
VARA DO TRABALHO DE MINEIROS	37	29,89	4°
3ª VARA DO TRABALHO DE ANÁPOLIS	78	41,49	5°
VARA DO TRABALHO DE GOIÁS	73	46,15	6°
VARA DO TRABALHO DE CALDAS NOVAS	64	49,56	7°
VARA DO TRABALHO DE FORMOSA	52	51,75	8°
VARA DO TRABALHO DE SÃO LUIS DE MONTES BELOS	89	57,72	9°
2ª VARA DO TRABALHO DE APARECIDA DE GOIÂNIA	113	59,42	10°
13ª VARA DO TRABALHO DE GOIÂNIA	108	62,23	11°
VARA DO TRABALHO DE CATALÃO	101	63,08	12°
VARA DO TRABALHO DE INHUMAS	116	68,71	13°
VARA DO TRABALHO DE GOIATUBA	93	71,28	14°
VARA DO TRABALHO DE GOIANÉSIA	91	72,64	15°
15ª VARA DO TRABALHO DE GOIÂNIA	107	83,57	16°
8ª VARA DO TRABALHO DE GOIÂNIA	82	84,11	17°
16ª VARA DO TRABALHO DE GOIÂNIA	112	90,88	18°
10ª VARA DO TRABALHO DE GOIÂNIA	66	94,18	19°
VARA DO TRABALHO DE QUIRINÓPOLIS	141	96,39	20°
11ª VARA DO TRABALHO DE GOIÂNIA	64	105,38	21°
1ª VARA DO TRABALHO DE APARECIDA DE GOIÂNIA	80	108,8	22°
VARA DO TRABALHO DE CERES	93	109,02	23°
VARA DO TRABALHO DE URUAÇU	91	115,78	24°
6ª VARA DO TRABALHO DE GOIÂNIA	98	117,8	25°
2ª VARA DO TRABALHO DE GOIÂNIA	67	118,16	26°



## PRAZO MÉDIO ENTRE A 1ª AUDIÊNCIA E O ENCERRAMENTO DA INSTRUÇÃO DE TODAS AS VARAS DO TRABALHO

### ORDINÁRIO

Qtd. Processos	Prazo Médio (dias)
4.510	120,69

Vara do Trabalho	Qtd Processos	Prazo Médio	Ranking
VARA DO TRABALHO DE PIRES DO RIO	1	119	27°
18ª VARA DO TRABALHO DE GOIÂNIA	134	120,58	28°
4ª VARA DO TRABALHO DE ANÁPOLIS	62	128,21	29°
3ª VARA DO TRABALHO DE APARECIDA DE GOIÂNIA	60	132,43	30°
2ª VARA DO TRABALHO DE ANÁPOLIS	180	134,45	31°
5ª VARA DO TRABALHO DE GOIÂNIA	154	135,75	32°
VARA DO TRABALHO DE JATAÍ	53	136,75	33°
VARA DO TRABALHO DE LUZIÂNIA	101	138,98	34°
14ª VARA DO TRABALHO DE GOIÂNIA	108	152,67	35°
2ª VARA DO TRABALHO DE ITUMBIARA	83	155,04	36°
1ª VARA DO TRABALHO DE RIO VERDE	93	157,24	37°
1ª VARA DO TRABALHO DE ITUMBIARA	100	157,92	38°
3ª VARA DO TRABALHO DE RIO VERDE	137	159,51	39°
1ª VARA DO TRABALHO DE GOIÂNIA	116	167,53	40°
17ª VARA DO TRABALHO DE GOIÂNIA	77	168,03	41°
4ª VARA DO TRABALHO DE GOIÂNIA	113	173,56	42°
3ª VARA DO TRABALHO DE GOIÂNIA	138	186,77	43°
1ª VARA DO TRABALHO DE ANÁPOLIS	126	193,17	44°
2ª VARA DO TRABALHO DE RIO VERDE	116	207,49	45°
7ª VARA DO TRABALHO DE GOIÂNIA	100	208,32	46°
12ª VARA DO TRABALHO DE GOIÂNIA	117	212,4	47°
9ª VARA DO TRABALHO DE GOIÂNIA	114	245,72	48°



## PRAZO MÉDIO ENTRE A 1ª AUDIÊNCIA E O ENCERRAMENTO DA INSTRUÇÃO - 18ª VARA DO TRABALHO DE GOIÂNIA

Data do encerramento da instrução entre 1/7/2016 e 31/7/2016 23:59:59

### 18ª VARA DO TRABALHO DE GOIÂNIA

#### ORDINÁRIO

Qtd	Prazo Médio
131	120,58

Nr. Processo	1ª Aud.	nc. Instruçã	Prazo
ACC - 0011169-45.2016.5.18.0018	14/07/16	18/07/16	4
ACP - 0010252-26.2016.5.18.0018	18/04/16	07/07/16	80
ACum - 0010330-20.2016.5.18.0018	30/03/16	21/07/16	113
ConPag - 0010731-19.2016.5.18.0018	30/06/16	18/07/16	18
ConPag - 0011127-93.2016.5.18.0018	01/07/16	01/07/16	0
Pet - 0011685-44.2015.5.18.0004	11/05/16	21/07/16	71
Pet - 0012118-06.2015.5.18.0018	10/03/16	08/07/16	120
RTAlç - 0010469-69.2016.5.18.0018	12/04/16	12/07/16	91
RTAlç - 0010659-32.2016.5.18.0018	18/05/16	25/07/16	68
RTAlç - 0010742-48.2016.5.18.0018	01/06/16	26/07/16	55
RTAlç - 0010850-92.2016.5.18.0013	06/07/16	06/07/16	0
RTOrd - 0010007-15.2016.5.18.0018	02/03/16	07/07/16	127
RTOrd - 0010015-89.2016.5.18.0018	29/02/16	05/07/16	127
RTOrd - 0010031-43.2016.5.18.0018	03/03/16	11/07/16	130
RTOrd - 0010049-64.2016.5.18.0018	04/03/16	13/07/16	131
RTOrd - 0010050-49.2016.5.18.0018	04/03/16	05/07/16	123
RTOrd - 0010053-04.2016.5.18.0018	02/03/16	07/07/16	127
RTOrd - 0010054-86.2016.5.18.0018	02/03/16	05/07/16	125
RTOrd - 0010061-78.2016.5.18.0018	07/03/16	13/07/16	128
RTOrd - 0010065-18.2016.5.18.0018	03/03/16	11/07/16	130
RTOrd - 0010067-85.2016.5.18.0018	03/03/16	11/07/16	130
RTOrd - 0010078-17.2016.5.18.0018	07/03/16	08/07/16	123

**Legenda:**

1ª Aud.: Data da primeira audiência que ocorrer, Inicial ou UNA;

Enc. da Instrução: Data da conclusão para proferir sentença;

Prazo: Quantidade de dias decorridos da 1ª aud. até o encerramento da instrução.





**PRAZO MÉDIO ENTRE A 1ª AUDIÊNCIA E O ENCERRAMENTO DA INSTRUÇÃO - 18ª VARA DO TRABALHO DE GOIÂNIA**

**18ª VARA DO TRABALHO DE GOIÂNIA**

**ORDINÁRIO**

Qtd	Prazo Médio
131	120,58

Nr. Processo	1ª Aud.	nc. Instruça	Prazo
RTOrd - 0010079-02.2016.5.18.0018	08/03/16	18/07/16	132
RTOrd - 0010090-31.2016.5.18.0018	08/03/16	05/07/16	119
RTOrd - 0010092-98.2016.5.18.0018	08/03/16	07/07/16	121
RTOrd - 0010096-38.2016.5.18.0018	17/03/16	21/07/16	126
RTOrd - 0010100-75.2016.5.18.0018	18/03/16	15/07/16	119
RTOrd - 0010104-15.2016.5.18.0018	09/03/16	07/07/16	120
RTOrd - 0010111-07.2016.5.18.0018	10/03/16	21/07/16	133
RTOrd - 0010147-49.2016.5.18.0018	15/03/16	21/07/16	128
RTOrd - 0010156-11.2016.5.18.0018	16/03/16	14/07/16	120
RTOrd - 0010193-38.2016.5.18.0018	21/03/16	29/07/16	130
RTOrd - 0010202-97.2016.5.18.0018	21/03/16	15/07/16	116
RTOrd - 0010205-52.2016.5.18.0018	22/03/16	29/07/16	129
RTOrd - 0010223-73.2016.5.18.0018	29/03/16	26/07/16	119
RTOrd - 0010234-05.2016.5.18.0018	31/03/16	21/07/16	112
RTOrd - 0010234-26.2016.5.18.0011	05/04/16	28/07/16	114
RTOrd - 0010274-84.2016.5.18.0018	04/04/16	21/07/16	108
RTOrd - 0010292-56.2016.5.18.0002	20/04/16	07/07/16	78
RTOrd - 0010296-45.2016.5.18.0018	06/04/16	28/07/16	113
RTOrd - 0010305-07.2016.5.18.0018	08/04/16	07/07/16	90
RTOrd - 0010354-48.2016.5.18.0018	12/04/16	07/07/16	86
RTOrd - 0010504-29.2016.5.18.0018	03/05/16	22/07/16	80
RTOrd - 0010526-24.2015.5.18.0018	29/04/15	07/07/16	435
RTOrd - 0010568-39.2016.5.18.0018	09/05/16	05/07/16	57
RTOrd - 0010626-42.2016.5.18.0018	16/05/16	13/07/16	58
RTOrd - 0010627-27.2016.5.18.0018	16/05/16	07/07/16	52

**Legenda:**

**1ª Aud.:** Data da primeira audiência que ocorrer, Inicial ou UNA;

**Enc. da Instrução:** Data da conclusão para proferir sentença;

**Prazo:** Quantidade de dias decorridos da 1ª aud. até o encerramento da instrução.



**PRAZO MÉDIO ENTRE A 1ª AUDIÊNCIA E O ENCERRAMENTO DA INSTRUÇÃO - 18ª VARA DO TRABALHO DE GOIÂNIA**

**18ª VARA DO TRABALHO DE GOIÂNIA**

**ORDINÁRIO**

Qtd	Prazo Médio
131	120,58

Nr. Processo	1ª Aud.	nc. Instruçã	Prazo
RTOrd - 0010635-04.2016.5.18.0018	17/05/16	21/07/16	65
RTOrd - 0010654-10.2016.5.18.0018	10/06/16	21/07/16	41
RTOrd - 0010670-61.2016.5.18.0018	19/05/16	13/07/16	55
RTOrd - 0010681-90.2016.5.18.0018	25/05/16	13/07/16	49
RTOrd - 0010683-60.2016.5.18.0018	20/05/16	07/07/16	48
RTOrd - 0010711-62.2015.5.18.0018	17/08/15	07/07/16	325
RTOrd - 0010712-47.2015.5.18.0018	12/08/15	21/07/16	344
RTOrd - 0010761-54.2016.5.18.0018	02/06/16	19/07/16	47
RTOrd - 0010805-06.2016.5.18.0008	13/06/16	13/07/16	30
RTOrd - 0010834-26.2016.5.18.0018	13/07/16	29/07/16	16
RTOrd - 0010838-63.2016.5.18.0018	10/06/16	26/07/16	46
RTOrd - 0010860-97.2015.5.18.0005	26/08/15	13/07/16	322
RTOrd - 0010864-61.2016.5.18.0018	13/06/16	28/07/16	45
RTOrd - 0010880-15.2016.5.18.0018	28/07/16	28/07/16	0
RTOrd - 0010896-66.2016.5.18.0018	06/07/16	06/07/16	0
RTOrd - 0010914-24.2015.5.18.0018	22/07/15	14/07/16	358
RTOrd - 0010950-32.2016.5.18.0018	30/06/16	01/07/16	1
RTOrd - 0010967-68.2016.5.18.0018	20/06/16	13/07/16	23
RTOrd - 0011006-02.2015.5.18.0018	10/08/15	06/07/16	331
RTOrd - 0011048-17.2016.5.18.0018	30/06/16	01/07/16	1
RTOrd - 0011083-74.2016.5.18.0018	28/06/16	01/07/16	3
RTOrd - 0011083-74.2016.5.18.0018	28/06/16	05/07/16	7
RTOrd - 0011084-71.2016.5.18.0014	18/07/16	18/07/16	0
RTOrd - 0011132-18.2016.5.18.0018	05/07/16	05/07/16	0
RTOrd - 0011134-22.2015.5.18.0018	25/08/15	07/07/16	317

**Legenda:**

**1ª Aud.:** Data da primeira audiência que ocorrer, Inicial ou UNA;

**Enc. da Instrução:** Data da conclusão para proferir sentença;

**Prazo:** Quantidade de dias decorridos da 1ª aud. até o encerramento da instrução.



**PRAZO MÉDIO ENTRE A 1ª AUDIÊNCIA E O ENCERRAMENTO DA INSTRUÇÃO - 18ª VARA DO TRABALHO DE GOIÂNIA**

**18ª VARA DO TRABALHO DE GOIÂNIA**

**ORDINÁRIO**

Qtd	Prazo Médio
131	120,58

Nr. Processo	1ª Aud.	nc. Instruçã	Prazo
RTOrd - 0011136-55.2016.5.18.0018	06/07/16	06/07/16	0
RTOrd - 0011148-69.2016.5.18.0018	08/07/16	08/07/16	0
RTOrd - 0011158-16.2016.5.18.0018	08/07/16	08/07/16	0
RTOrd - 0011178-07.2016.5.18.0018	13/07/16	13/07/16	0
RTOrd - 0011179-89.2016.5.18.0018	13/07/16	13/07/16	0
RTOrd - 0011186-81.2016.5.18.0018	25/07/16	25/07/16	0
RTOrd - 0011188-51.2016.5.18.0018	13/07/16	13/07/16	0
RTOrd - 0011203-20.2016.5.18.0018	27/07/16	27/07/16	0
RTOrd - 0011205-87.2016.5.18.0018	15/07/16	15/07/16	0
RTOrd - 0011209-27.2016.5.18.0018	18/07/16	18/07/16	0
RTOrd - 0011211-94.2016.5.18.0018	18/07/16	18/07/16	0
RTOrd - 0011216-19.2016.5.18.0018	18/07/16	18/07/16	0
RTOrd - 0011231-85.2016.5.18.0018	20/07/16	20/07/16	0
RTOrd - 0011248-24.2016.5.18.0018	26/07/16	26/07/16	0
RTOrd - 0011252-61.2016.5.18.0018	25/07/16	25/07/16	0
RTOrd - 0011253-46.2016.5.18.0018	25/07/16	25/07/16	0
RTOrd - 0011256-98.2016.5.18.0018	25/07/16	25/07/16	0
RTOrd - 0011258-68.2016.5.18.0018	25/07/16	25/07/16	0
RTOrd - 0011265-60.2016.5.18.0018	26/07/16	26/07/16	0
RTOrd - 0011266-45.2016.5.18.0018	28/07/16	28/07/16	0
RTOrd - 0011276-89.2016.5.18.0018	27/07/16	27/07/16	0
RTOrd - 0011281-14.2016.5.18.0018	27/07/16	27/07/16	0
RTOrd - 0011292-43.2016.5.18.0018	29/07/16	29/07/16	0
RTOrd - 0011374-11.2015.5.18.0018	16/09/15	15/07/16	303
RTOrd - 0011420-97.2015.5.18.0018	24/09/15	19/07/16	299

**Legenda:**

**1ª Aud.:** Data da primeira audiência que ocorrer, Inicial ou UNA;

**Enc. da Instrução:** Data da conclusão para proferir sentença;

**Prazo:** Quantidade de dias decorridos da 1ª aud. até o encerramento da instrução.



**PRAZO MÉDIO ENTRE A 1ª AUDIÊNCIA E O  
ENCERRAMENTO DA INSTRUÇÃO - 18ª VARA DO  
TRABALHO DE GOIÂNIA**

**18ª VARA DO TRABALHO DE GOIÂNIA**

**ORDINÁRIO**

Qtd	Prazo Médio
131	120,58

Nr. Processo	1ª Aud.	nc. Instruçã	Prazo
RTOOrd - 0011508-38.2015.5.18.0018	11/11/15	07/07/16	239
RTOOrd - 0011558-64.2015.5.18.0018	13/10/15	07/07/16	268
RTOOrd - 0011621-26.2014.5.18.0018	17/11/14	07/07/16	598
RTOOrd - 0011625-29.2015.5.18.0018	23/11/15	04/07/16	224
RTOOrd - 0011626-14.2015.5.18.0018	04/11/15	14/07/16	253
RTOOrd - 0011631-36.2015.5.18.0018	06/11/15	18/07/16	255
RTOOrd - 0011649-57.2015.5.18.0018	24/11/15	25/07/16	244
RTOOrd - 0011670-33.2015.5.18.0018	12/11/15	07/07/16	238
RTOOrd - 0011674-70.2015.5.18.0018	16/11/15	11/07/16	238
RTOOrd - 0011687-69.2015.5.18.0018	17/11/15	26/07/16	252
RTOOrd - 0011692-91.2015.5.18.0018	17/11/15	19/07/16	245
RTOOrd - 0011708-45.2015.5.18.0018	18/11/15	07/07/16	232
RTOOrd - 0011753-83.2014.5.18.0018	12/01/15	13/07/16	548
RTOOrd - 0011763-93.2015.5.18.0018	24/11/15	06/07/16	225
RTOOrd - 0011768-18.2015.5.18.0018	27/11/15	26/07/16	242
RTOOrd - 0011780-32.2015.5.18.0018	30/11/15	13/07/16	226
RTOOrd - 0011804-60.2015.5.18.0018	02/12/15	07/07/16	218
RTOOrd - 0011842-72.2015.5.18.0018	07/12/15	07/07/16	213
RTOOrd - 0011856-56.2015.5.18.0018	08/12/15	07/07/16	212
RTOOrd - 0011905-97.2015.5.18.0018	01/02/16	26/07/16	176
RTOOrd - 0011928-43.2015.5.18.0018	05/02/16	21/07/16	167
RTOOrd - 0011934-50.2015.5.18.0018	03/02/16	07/07/16	155
RTOOrd - 0011946-64.2015.5.18.0018	28/01/16	07/07/16	161
RTOOrd - 0011975-59.2015.5.18.0004	01/03/16	06/07/16	127
RTOOrd - 0011978-69.2015.5.18.0018	15/02/16	07/07/16	143

**Legenda:**

**1ª Aud.:** Data da primeira audiência que ocorrer, Inicial ou UNA;

**Enc. da Instrução:** Data da conclusão para proferir sentença;

**Prazo:** Quantidade de dias decorridos da 1ª aud. até o encerramento da instrução.



## PRAZO MÉDIO ENTRE A 1ª AUDIÊNCIA E O ENCERRAMENTO DA INSTRUÇÃO - 18ª VARA DO TRABALHO DE GOIÂNIA

### 18ª VARA DO TRABALHO DE GOIÂNIA

#### ORDINÁRIO

Qtd	Prazo Médio
131	120,58

Nr. Processo	1ª Aud.	nc. Instruçã	Prazo
RTOrd - 0012022-42.2015.5.18.0001	10/03/16	13/07/16	125
RTOrd - 0012034-05.2015.5.18.0018	16/03/16	14/07/16	120
RTOrd - 0012050-90.2014.5.18.0018	28/01/15	21/07/16	540
RTOrd - 0012054-93.2015.5.18.0018	18/02/16	07/07/16	140
RTOrd - 0012085-52.2015.5.18.0006	01/03/16	05/07/16	126
RTOrd - 0012114-66.2015.5.18.0018	10/03/16	12/07/16	124
RTOrd - 0012121-58.2015.5.18.0018	29/02/16	18/07/16	140
RTOrd - 0012135-42.2015.5.18.0018	29/02/16	04/07/16	126
RTOrd - 0012135-42.2015.5.18.0018	29/02/16	15/07/16	137
RTOrd - 0012137-12.2015.5.18.0018	29/02/16	04/07/16	126
RTOrd - 0012137-12.2015.5.18.0018	29/02/16	15/07/16	137
RTOrd - 0012139-79.2015.5.18.0018	01/03/16	05/07/16	126

**Legenda:**

**1ª Aud.:** Data da primeira audiência que ocorrer, Inicial ou UNA;

**Enc. da Instrução:** Data da conclusão para proferir sentença;

**Prazo:** Quantidade de dias decorridos da 1ª aud. até o encerramento da instrução.



## PRAZO MÉDIO ENTRE A 1ª AUDIÊNCIA E O ENCERRAMENTO DA INSTRUÇÃO - 18ª VARA DO TRABALHO DE GOIÂNIA

Data do encerramento da instrução entre 1/7/2016 e 31/7/2016 23:59:59

### Sem magistrado

#### ORDINÁRIO

Qtd	Prazo Médio
131	120,58

Nr. Processo	1ª Aud.	Enc. Instrução.	Prazo
ACC - 0011169-45.2016.5.18.0018	14/07/16	18/07/16	4
ACP - 0010252-26.2016.5.18.0018	18/04/16	07/07/16	80
ACum - 0010330-20.2016.5.18.0018	30/03/16	21/07/16	113
ConPag - 0010731-19.2016.5.18.0018	30/06/16	18/07/16	18
ConPag - 0011127-93.2016.5.18.0018	01/07/16	01/07/16	0
Pet - 0011685-44.2015.5.18.0004	11/05/16	21/07/16	71
Pet - 0012118-06.2015.5.18.0018	10/03/16	08/07/16	120
RTAlç - 0010469-69.2016.5.18.0018	12/04/16	12/07/16	91
RTAlç - 0010659-32.2016.5.18.0018	18/05/16	25/07/16	68
RTAlç - 0010742-48.2016.5.18.0018	01/06/16	26/07/16	55
RTAlç - 0010850-92.2016.5.18.0013	06/07/16	06/07/16	0
RTOrd - 0010007-15.2016.5.18.0018	02/03/16	07/07/16	127
RTOrd - 0010015-89.2016.5.18.0018	29/02/16	05/07/16	127
RTOrd - 0010031-43.2016.5.18.0018	03/03/16	11/07/16	130
RTOrd - 0010049-64.2016.5.18.0018	04/03/16	13/07/16	131
RTOrd - 0010050-49.2016.5.18.0018	04/03/16	05/07/16	123
RTOrd - 0010053-04.2016.5.18.0018	02/03/16	07/07/16	127
RTOrd - 0010054-86.2016.5.18.0018	02/03/16	05/07/16	125
RTOrd - 0010061-78.2016.5.18.0018	07/03/16	13/07/16	128
RTOrd - 0010065-18.2016.5.18.0018	03/03/16	11/07/16	130
RTOrd - 0010067-85.2016.5.18.0018	03/03/16	11/07/16	130

**Legenda:**

**1ª Aud.:** Data da primeira audiência que ocorrer, Inicial ou UNA;

**Enc. da Instrução:** Data da conclusão para proferir sentença;

**Prazo:** Quantidade de dias decorridos da 1ª aud. até o encerramento da instrução.



**PRAZO MÉDIO ENTRE A 1ª AUDIÊNCIA E O ENCERRAMENTO DA INSTRUÇÃO - 18ª VARA DO TRABALHO DE GOIÂNIA**

**Sem magistrado**

**ORDINÁRIO**

Qtd	Prazo Médio
131	120,58

Nr. Processo	1ª Aud.	Enc. Instrução.	Prazo
RTOrd - 0010078-17.2016.5.18.0018	07/03/16	08/07/16	123
RTOrd - 0010079-02.2016.5.18.0018	08/03/16	18/07/16	132
RTOrd - 0010090-31.2016.5.18.0018	08/03/16	05/07/16	119
RTOrd - 0010092-98.2016.5.18.0018	08/03/16	07/07/16	121
RTOrd - 0010096-38.2016.5.18.0018	17/03/16	21/07/16	126
RTOrd - 0010100-75.2016.5.18.0018	18/03/16	15/07/16	119
RTOrd - 0010104-15.2016.5.18.0018	09/03/16	07/07/16	120
RTOrd - 0010111-07.2016.5.18.0018	10/03/16	21/07/16	133
RTOrd - 0010147-49.2016.5.18.0018	15/03/16	21/07/16	128
RTOrd - 0010156-11.2016.5.18.0018	16/03/16	14/07/16	120
RTOrd - 0010193-38.2016.5.18.0018	21/03/16	29/07/16	130
RTOrd - 0010202-97.2016.5.18.0018	21/03/16	15/07/16	116
RTOrd - 0010205-52.2016.5.18.0018	22/03/16	29/07/16	129
RTOrd - 0010223-73.2016.5.18.0018	29/03/16	26/07/16	119
RTOrd - 0010234-05.2016.5.18.0018	31/03/16	21/07/16	112
RTOrd - 0010234-26.2016.5.18.0011	05/04/16	28/07/16	114
RTOrd - 0010274-84.2016.5.18.0018	04/04/16	21/07/16	108
RTOrd - 0010292-56.2016.5.18.0002	20/04/16	07/07/16	78
RTOrd - 0010296-45.2016.5.18.0018	06/04/16	28/07/16	113
RTOrd - 0010305-07.2016.5.18.0018	08/04/16	07/07/16	90
RTOrd - 0010354-48.2016.5.18.0018	12/04/16	07/07/16	86
RTOrd - 0010504-29.2016.5.18.0018	03/05/16	22/07/16	80
RTOrd - 0010526-24.2015.5.18.0018	29/04/15	07/07/16	435
RTOrd - 0010568-39.2016.5.18.0018	09/05/16	05/07/16	57

**Legenda:**  
1ª Aud.: Data da primeira audiência que ocorrer, Inicial ou UNA;  
Enc. da Instrução: Data da conclusão para proferir sentença;  
Prazo: Quantidade de dias decorridos da 1ª aud. até o encerramento da instrução.



## PRAZO MÉDIO ENTRE A 1ª AUDIÊNCIA E O ENCERRAMENTO DA INSTRUÇÃO - 18ª VARA DO TRABALHO DE GOIÂNIA

### Sem magistrado

#### ORDINÁRIO

Qtd	Prazo Médio
131	120,58

Nr. Processo	1ª Aud.	Enc. Instrução.	Prazo
RTOrd - 0010626-42.2016.5.18.0018	16/05/16	13/07/16	58
RTOrd - 0010627-27.2016.5.18.0018	16/05/16	07/07/16	52
RTOrd - 0010635-04.2016.5.18.0018	17/05/16	21/07/16	65
RTOrd - 0010654-10.2016.5.18.0018	10/06/16	21/07/16	41
RTOrd - 0010670-61.2016.5.18.0018	19/05/16	13/07/16	55
RTOrd - 0010681-90.2016.5.18.0018	25/05/16	13/07/16	49
RTOrd - 0010683-60.2016.5.18.0018	20/05/16	07/07/16	48
RTOrd - 0010711-62.2015.5.18.0018	17/08/15	07/07/16	325
RTOrd - 0010712-47.2015.5.18.0018	12/08/15	21/07/16	344
RTOrd - 0010761-54.2016.5.18.0018	02/06/16	19/07/16	47
RTOrd - 0010805-06.2016.5.18.0008	13/06/16	13/07/16	30
RTOrd - 0010834-26.2016.5.18.0018	13/07/16	29/07/16	16
RTOrd - 0010838-63.2016.5.18.0018	10/06/16	26/07/16	46
RTOrd - 0010860-97.2015.5.18.0005	26/08/15	13/07/16	322
RTOrd - 0010864-61.2016.5.18.0018	13/06/16	28/07/16	45
RTOrd - 0010880-15.2016.5.18.0018	28/07/16	28/07/16	0
RTOrd - 0010896-66.2016.5.18.0018	06/07/16	06/07/16	0
RTOrd - 0010914-24.2015.5.18.0018	22/07/15	14/07/16	358
RTOrd - 0010950-32.2016.5.18.0018	30/06/16	01/07/16	1
RTOrd - 0010967-68.2016.5.18.0018	20/06/16	13/07/16	23
RTOrd - 0011006-02.2015.5.18.0018	10/08/15	06/07/16	331
RTOrd - 0011048-17.2016.5.18.0018	30/06/16	01/07/16	1
RTOrd - 0011083-74.2016.5.18.0018	28/06/16	01/07/16	3
RTOrd - 0011083-74.2016.5.18.0018	28/06/16	05/07/16	7

**Legenda:**  
1ª Aud.: Data da primeira audiência que ocorrer, Inicial ou UNA;  
Enc. da Instrução: Data da conclusão para proferir sentença;  
Prazo: Quantidade de dias decorridos da 1ª aud. até o encerramento da instrução.





## PRAZO MÉDIO ENTRE A 1ª AUDIÊNCIA E O ENCERRAMENTO DA INSTRUÇÃO - 18ª VARA DO TRABALHO DE GOIÂNIA

### Sem magistrado

#### ORDINÁRIO

Qtd	Prazo Médio
131	120,58

Nr. Processo	1ª Aud.	Enc. Instrução.	Prazo
RTOrd - 0011084-71.2016.5.18.0014	18/07/16	18/07/16	0
RTOrd - 0011132-18.2016.5.18.0018	05/07/16	05/07/16	0
RTOrd - 0011134-22.2015.5.18.0018	25/08/15	07/07/16	317
RTOrd - 0011136-55.2016.5.18.0018	06/07/16	06/07/16	0
RTOrd - 0011148-69.2016.5.18.0018	08/07/16	08/07/16	0
RTOrd - 0011158-16.2016.5.18.0018	08/07/16	08/07/16	0
RTOrd - 0011178-07.2016.5.18.0018	13/07/16	13/07/16	0
RTOrd - 0011179-89.2016.5.18.0018	13/07/16	13/07/16	0
RTOrd - 0011186-81.2016.5.18.0018	25/07/16	25/07/16	0
RTOrd - 0011188-51.2016.5.18.0018	13/07/16	13/07/16	0
RTOrd - 0011203-20.2016.5.18.0018	27/07/16	27/07/16	0
RTOrd - 0011205-87.2016.5.18.0018	15/07/16	15/07/16	0
RTOrd - 0011209-27.2016.5.18.0018	18/07/16	18/07/16	0
RTOrd - 0011211-94.2016.5.18.0018	18/07/16	18/07/16	0
RTOrd - 0011216-19.2016.5.18.0018	18/07/16	18/07/16	0
RTOrd - 0011231-85.2016.5.18.0018	20/07/16	20/07/16	0
RTOrd - 0011248-24.2016.5.18.0018	26/07/16	26/07/16	0
RTOrd - 0011252-61.2016.5.18.0018	25/07/16	25/07/16	0
RTOrd - 0011253-46.2016.5.18.0018	25/07/16	25/07/16	0
RTOrd - 0011256-98.2016.5.18.0018	25/07/16	25/07/16	0
RTOrd - 0011258-68.2016.5.18.0018	25/07/16	25/07/16	0
RTOrd - 0011265-60.2016.5.18.0018	26/07/16	26/07/16	0
RTOrd - 0011266-45.2016.5.18.0018	28/07/16	28/07/16	0
RTOrd - 0011276-89.2016.5.18.0018	27/07/16	27/07/16	0

**Legenda:**  
1ª Aud.: Data da primeira audiência que ocorrer, Inicial ou UNA;  
Enc. da Instrução: Data da conclusão para proferir sentença;  
Prazo: Quantidade de dias decorridos da 1ª aud. até o encerramento da instrução.



**PRAZO MÉDIO ENTRE A 1ª AUDIÊNCIA E O  
ENCERRAMENTO DA INSTRUÇÃO - 18ª VARA DO  
TRABALHO DE GOIÂNIA**

**Sem magistrado**

**ORDINÁRIO**

Qtd	Prazo Médio
131	120,58

Nr. Processo	1ª Aud.	Enc. Instrução.	Prazo
RTOrd - 0011281-14.2016.5.18.0018	27/07/16	27/07/16	0
RTOrd - 0011292-43.2016.5.18.0018	29/07/16	29/07/16	0
RTOrd - 0011374-11.2015.5.18.0018	16/09/15	15/07/16	303
RTOrd - 0011420-97.2015.5.18.0018	24/09/15	19/07/16	299
RTOrd - 0011508-38.2015.5.18.0018	11/11/15	07/07/16	239
RTOrd - 0011558-64.2015.5.18.0018	13/10/15	07/07/16	268
RTOrd - 0011621-26.2014.5.18.0018	17/11/14	07/07/16	598
RTOrd - 0011625-29.2015.5.18.0018	23/11/15	04/07/16	224
RTOrd - 0011626-14.2015.5.18.0018	04/11/15	14/07/16	253
RTOrd - 0011631-36.2015.5.18.0018	06/11/15	18/07/16	255
RTOrd - 0011649-57.2015.5.18.0018	24/11/15	25/07/16	244
RTOrd - 0011670-33.2015.5.18.0018	12/11/15	07/07/16	238
RTOrd - 0011674-70.2015.5.18.0018	16/11/15	11/07/16	238
RTOrd - 0011687-69.2015.5.18.0018	17/11/15	26/07/16	252
RTOrd - 0011692-91.2015.5.18.0018	17/11/15	19/07/16	245
RTOrd - 0011708-45.2015.5.18.0018	18/11/15	07/07/16	232
RTOrd - 0011753-83.2014.5.18.0018	12/01/15	13/07/16	548
RTOrd - 0011763-93.2015.5.18.0018	24/11/15	06/07/16	225
RTOrd - 0011768-18.2015.5.18.0018	27/11/15	26/07/16	242
RTOrd - 0011780-32.2015.5.18.0018	30/11/15	13/07/16	226
RTOrd - 0011804-60.2015.5.18.0018	02/12/15	07/07/16	218
RTOrd - 0011842-72.2015.5.18.0018	07/12/15	07/07/16	213
RTOrd - 0011856-56.2015.5.18.0018	08/12/15	07/07/16	212
RTOrd - 0011905-97.2015.5.18.0018	01/02/16	26/07/16	176

**Legenda:**  
1ª Aud.: Data da primeira audiência que ocorrer, Inicial ou UNA;  
Enc. da Instrução: Data da conclusão para proferir sentença;  
Prazo: Quantidade de dias decorridos da 1ª aud. até o encerramento da instrução.



## PRAZO MÉDIO ENTRE A 1ª AUDIÊNCIA E O ENCERRAMENTO DA INSTRUÇÃO - 18ª VARA DO TRABALHO DE GOIÂNIA

### Sem magistrado

#### ORDINÁRIO

Qtd	Prazo Médio
131	120,58

Nr. Processo	1ª Aud.	Enc. Instrução.	Prazo
RTOrd - 0011928-43.2015.5.18.0018	05/02/16	21/07/16	167
RTOrd - 0011934-50.2015.5.18.0018	03/02/16	07/07/16	155
RTOrd - 0011946-64.2015.5.18.0018	28/01/16	07/07/16	161
RTOrd - 0011975-59.2015.5.18.0004	01/03/16	06/07/16	127
RTOrd - 0011978-69.2015.5.18.0018	15/02/16	07/07/16	143
RTOrd - 0012022-42.2015.5.18.0001	10/03/16	13/07/16	125
RTOrd - 0012034-05.2015.5.18.0018	16/03/16	14/07/16	120
RTOrd - 0012050-90.2014.5.18.0018	28/01/15	21/07/16	540
RTOrd - 0012054-93.2015.5.18.0018	18/02/16	07/07/16	140
RTOrd - 0012085-52.2015.5.18.0006	01/03/16	05/07/16	126
RTOrd - 0012114-66.2015.5.18.0018	10/03/16	12/07/16	124
RTOrd - 0012121-58.2015.5.18.0018	29/02/16	18/07/16	140
RTOrd - 0012135-42.2015.5.18.0018	29/02/16	04/07/16	126
RTOrd - 0012135-42.2015.5.18.0018	29/02/16	15/07/16	137
RTOrd - 0012137-12.2015.5.18.0018	29/02/16	04/07/16	126
RTOrd - 0012137-12.2015.5.18.0018	29/02/16	15/07/16	137
RTOrd - 0012139-79.2015.5.18.0018	01/03/16	05/07/16	126

**Legenda:**

1ª Aud.: Data da primeira audiência que ocorrer, Inicial ou UNA;

Enc. da Instrução: Data da conclusão para proferir sentença;

Prazo: Quantidade de dias decorridos da 1ª aud. até o encerramento da instrução.