Conceituação

Tema	Prazos Processuais
Relatórios	Evolução Histórica Comparativo por VT Comparativo por Grupo Por Grupo Por VT Por Processo Por Magistrado
Resumo	Apresenta o prazo médio desde o ajuizamento da ação até o encerramento da instrução.
Descrição	O prazo médio é obtido calculando-se a quantidade de dias decorridos desde o ajuizamento até o encerramento da instrução. Os dados são extraídos baseando-se nos itens do e-Gestão: 267 e 90267 - Do ajuizamento da ação até o encerramento da instrução na fase de conhecimento – rito sumaríssimo; 268 e 90268 – Do ajuizamento da ação até o encerramento da instrução na fase de conhecimento – exceto rito sumaríssimo (ordinário)
Origem da informação	e-Gestão
Critérios e transformações	Coletado do e-Gestão, consolidado, otimizado e classificado para análise.
Análises possíveis	Prazo médio entre o ajuizamento da ação e o encerramento da instrução, detalhado de forma Geral, Por grupo, por VT, Por Processo e Por Magistrado.

EVOLUÇÃO HISTÓRICA DOS PRAZOS PROCESSUAIS ENTRE O AJUIZAMENTO E O ENCERRAMENTO DA INSTRUÇÃO - 11ª VARA DO TRABALHO DE GOIÂNIA

Data do encerramento da instrução entre 1/7/2016 e 31/7/2016 23:59:59

Rito	Qtd	Prazo Médio
ORDINÁRIO	82	176,29
SUMARÍSSIMO	83	47,36
Total/Média	**165**	**111,44**

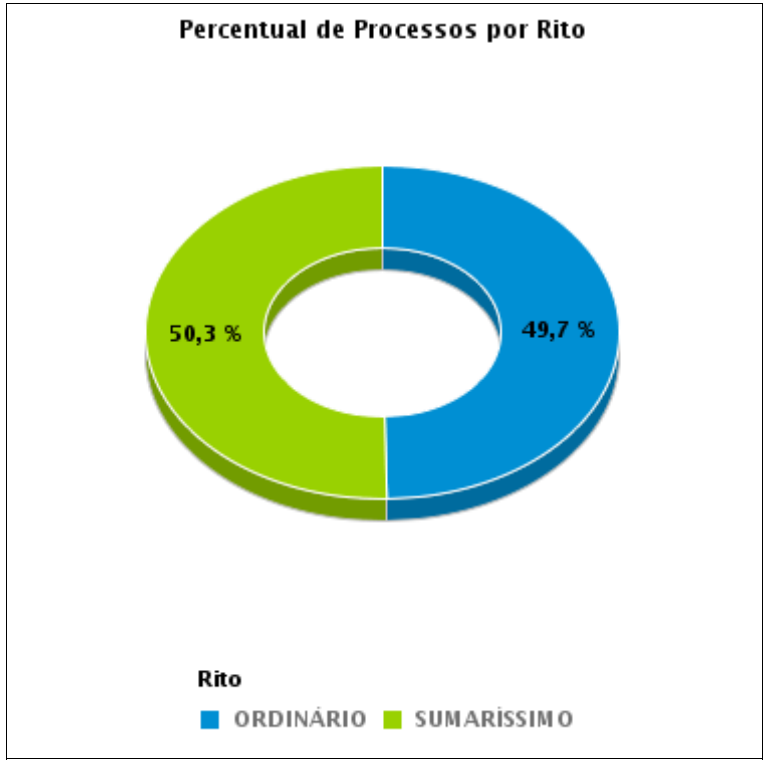

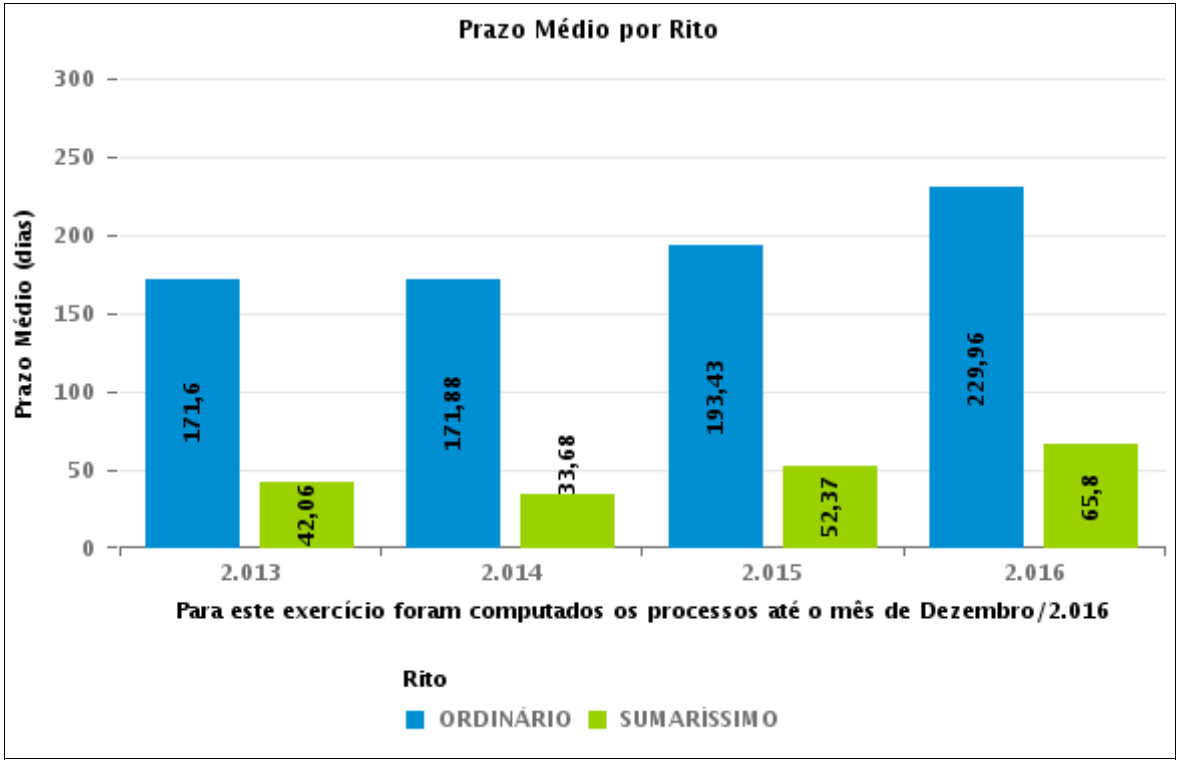

COMPARATIVO DO PRAZO MÉDIO ENTRE O AJUIZAMENTO E O ENCERRAMENTO DA INSTRUÇÃO - 11ª VARA DO TRABALHO DE GOIÂNIA

Data do encerramento da instrução entre 1/7/2016 e 31/7/2016 23:59:59

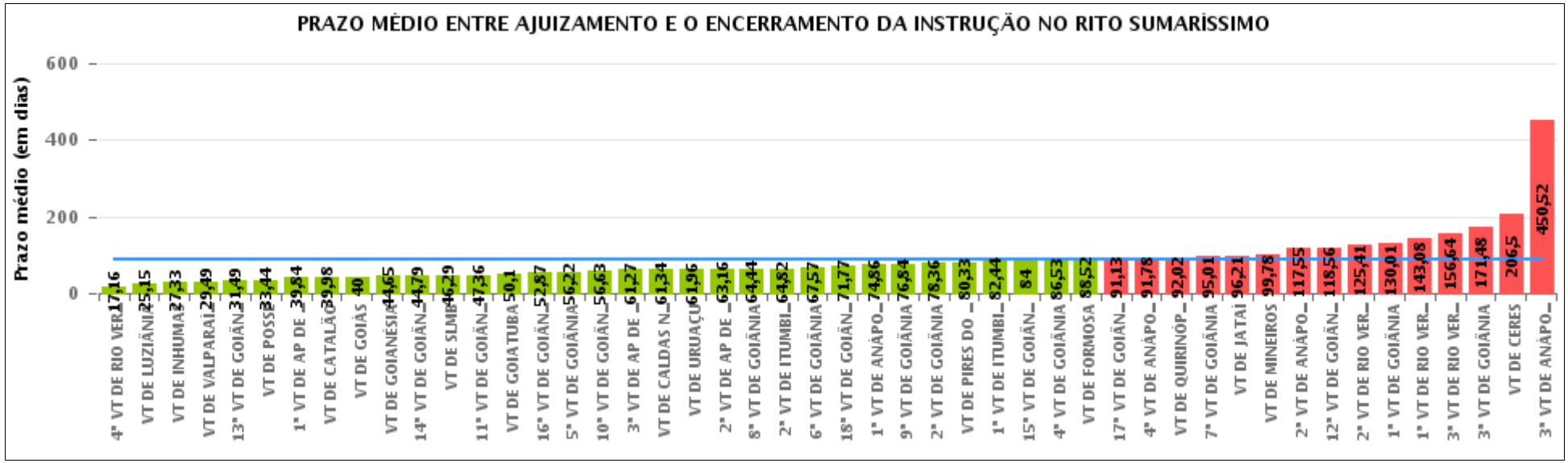

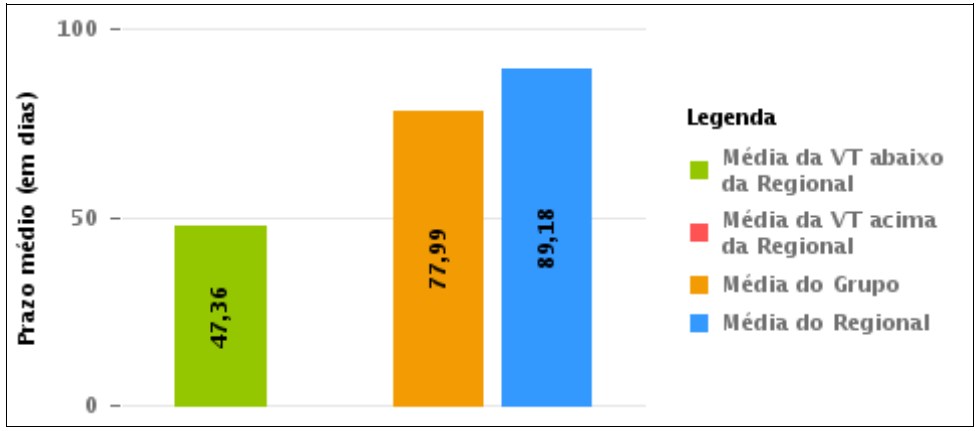

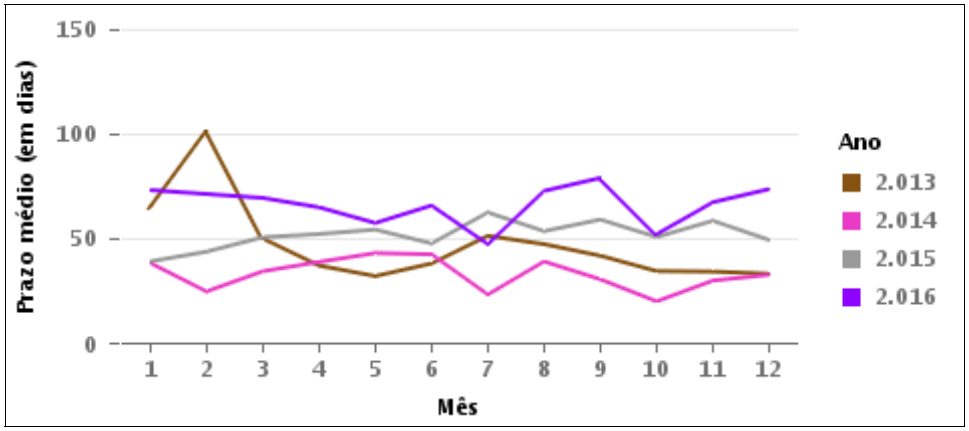

COMPARATIVO DO PRAZO MÉDIO ENTRE O AJUIZAMENTO E O ENCERRAMENTO DA INSTRUÇÃO ENTRE AS VARAS DO GRUPO

Data do encerramento da instrução entre 1/7/2016 e 31/7/2016 23:59:59

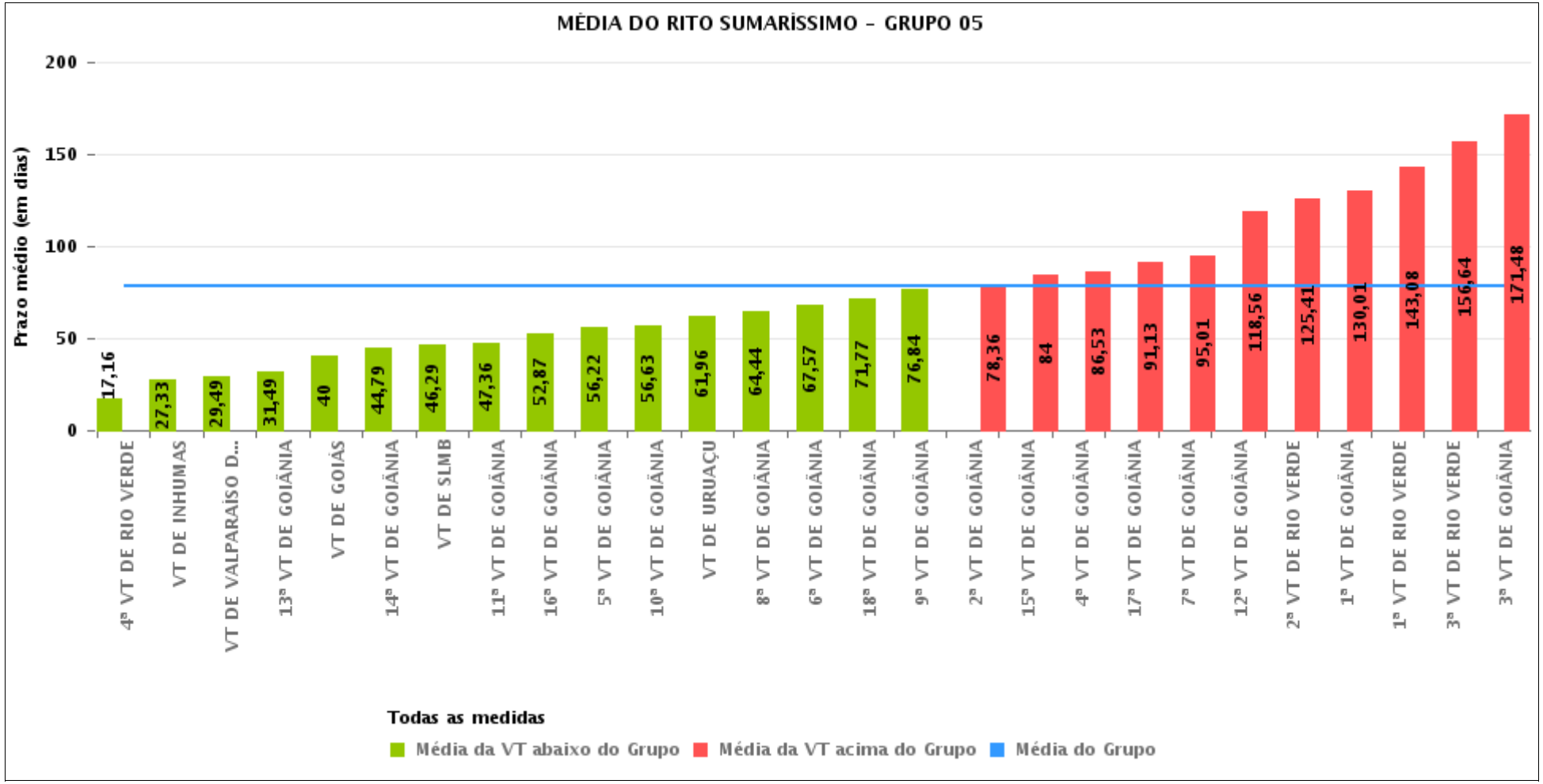

PRAZO MÉDIO ENTRE O AJUIZAMENTO E O ENCERRAMENTO DA INSTRUÇÃO POR GRUPO

Data do encerramento da instrução entre 1/7/2016 e 31/7/2016 23:59:59

Rito	Grupo	Qtd. Processos	Prazo Médio (dias)	Ranking
SUMARÍSSIMO	GRUPO 01	9	33,44	1°
	GRUPO 06	381	53,41	2°
	GRUPO 04	638	54,84	3°
	GRUPO 05	2.267	77,99	4°
	GRUPO 02	32	87,75	5°
	GRUPO 03	574	196,28	6°

Legenda:

Grupo 01 – Até 750
VT de Posse

Grupo 02 – De 751 a 1000
VT de Formosa
VT de Pires do Rio

Grupo 03 – De 1001 a 1500
VT de Ceres
1ª VT de Anápolis
2ª VT de Anápolis
3ª VT de Anápolis
4ª VT de Anápolis
VT de Caldas Novas

Grupo 04 – De 1501 a 2000
VT de Catalão
VT de Goiatuba
1ª VT de Itumbiara
2ª VT de Itumbiara
VT de Jataí
VT de Luziânia
VT de Mineiros
VT de Quirinópolis

Grupo 05 – De 2001 a 2500
1ª VT de Goiânia
2ª VT de Goiânia
3ª VT de Goiânia
4ª VT de Goiânia
5ª VT de Goiânia
6ª VT de Goiânia
7ª VT de Goiânia
8ª VT de Goiânia
9ª VT de Goiânia
10ª VT de Goiânia
11ª VT de Goiânia
12ª VT de Goiânia
13ª VT de Goiânia
14ª VT de Goiânia
15ª VT de Goiânia
16ª VT de Goiânia
17ª VT de Goiânia
18ª VT de Goiânia
VT de Goiás
VT de Inhumas
1ª VT de Rio Verde
2ª VT de Rio Verde
3ª VT de Rio Verde
4ª VT de Rio Verde
VT de Uruaçu
VT de São Luis de Montes Belos
VT de Valparaíso de Goiás

#Grupo 06 – A partir de 2500
1ª VT de Aparecida de Goiânia
2ª VT de Aparecida de Goiânia
3ª VT de Aparecida de Goiânia
VT de Goianésia

PRAZO MÉDIO ENTRE O AJUIZAMENTO E O ENCERRAMENTO DA INSTRUÇÃO DE TODAS AS VARAS DO TRABALHO

Data do encerramento da instrução entre 1/7/2016 e 31/7/2016 23:59:59

SUMARÍSSIMO

Qtd. Processos	Prazo Médio (dias)
3.901	89,18

Vara do Trabalho	Qtd Processos	Prazo Médio	Ranking
4ª VARA DO TRABALHO DE RIO VERDE	43	17,16	1°
VARA DO TRABALHO DE LUZIÂNIA	163	25,15	2°
VARA DO TRABALHO DE INHUMAS	57	27,33	3°
VARA DO TRABALHO DE VALPARAÍSO DE GOIÁS	109	29,49	4°
13ª VARA DO TRABALHO DE GOIÂNIA	91	31,49	5°
VARA DO TRABALHO DE POSSE	9	33,44	6°
1ª VARA DO TRABALHO DE APARECIDA DE GOIÂNIA	68	39,84	7°
VARA DO TRABALHO DE CATALÃO	128	39,98	8°
VARA DO TRABALHO DE GOIÁS	97	40	9°
VARA DO TRABALHO DE GOIANÉSIA	109	44,65	10°
14ª VARA DO TRABALHO DE GOIÂNIA	92	44,79	11°
VARA DO TRABALHO DE SÃO LUIS DE MONTES BELOS	80	46,29	12°
11ª VARA DO TRABALHO DE GOIÂNIA	83	47,36	13°
VARA DO TRABALHO DE GOIATUBA	113	50,1	14°
16ª VARA DO TRABALHO DE GOIÂNIA	77	52,87	15°
5ª VARA DO TRABALHO DE GOIÂNIA	100	56,22	16°
10ª VARA DO TRABALHO DE GOIÂNIA	68	56,63	17°
3ª VARA DO TRABALHO DE APARECIDA DE GOIÂNIA	59	61,27	18°
VARA DO TRABALHO DE CALDAS NOVAS	77	61,34	19°
VARA DO TRABALHO DE URUAÇU	57	61,96	20°
2ª VARA DO TRABALHO DE APARECIDA DE GOIÂNIA	145	63,16	21°
8ª VARA DO TRABALHO DE GOIÂNIA	61	64,44	22°
2ª VARA DO TRABALHO DE ITUMBIARA	44	64,82	23°
6ª VARA DO TRABALHO DE GOIÂNIA	81	67,57	24°
18ª VARA DO TRABALHO DE GOIÂNIA	104	71,77	25°
1ª VARA DO TRABALHO DE ANÁPOLIS	69	74,86	26°

PRAZO MÉDIO ENTRE O AJUIZAMENTO E O ENCERRAMENTO DA INSTRUÇÃO DE TODAS AS VARAS DO TRABALHO

SUMARÍSSIMO

Qtd. Processos	Prazo Médio (dias)
3.901	89,18

Vara do Trabalho	Qtd Processos	Prazo Médio	Ranking
9ª VARA DO TRABALHO DE GOIÂNIA	112	76,84	27°
2ª VARA DO TRABALHO DE GOIÂNIA	70	78,36	28°
VARA DO TRABALHO DE PIRES DO RIO	3	80,33	29°
1ª VARA DO TRABALHO DE ITUMBIARA	68	82,44	30°
15ª VARA DO TRABALHO DE GOIÂNIA	78	84	31°
4ª VARA DO TRABALHO DE GOIÂNIA	79	86,53	32°
VARA DO TRABALHO DE FORMOSA	29	88,52	33°
17ª VARA DO TRABALHO DE GOIÂNIA	119	91,13	34°
4ª VARA DO TRABALHO DE ANÁPOLIS	80	91,78	35°
VARA DO TRABALHO DE QUIRINÓPOLIS	48	92,02	36°
7ª VARA DO TRABALHO DE GOIÂNIA	108	95,01	37°
VARA DO TRABALHO DE JATAÍ	42	96,21	38°
VARA DO TRABALHO DE MINEIROS	32	99,78	39°
2ª VARA DO TRABALHO DE ANÁPOLIS	56	117,55	40°
12ª VARA DO TRABALHO DE GOIÂNIA	123	118,56	41°
2ª VARA DO TRABALHO DE RIO VERDE	51	125,41	42°
1ª VARA DO TRABALHO DE GOIÂNIA	89	130,01	43°
1ª VARA DO TRABALHO DE RIO VERDE	71	143,08	44°
3ª VARA DO TRABALHO DE RIO VERDE	73	156,64	45°
3ª VARA DO TRABALHO DE GOIÂNIA	94	171,48	46°
VARA DO TRABALHO DE CERES	175	206,5	47°
3ª VARA DO TRABALHO DE ANÁPOLIS	117	450,52	48°

PRAZO MÉDIO ENTRE O AJUIZAMENTO E O ENCERRAMENTO DA INSTRUÇÃO - 11ª VARA DO TRABALHO DE GOIÂNIA

Data do encerramento da instrução entre 1/7/2016 e 31/7/2016 23:59:59

11ª VARA DO TRABALHO DE GOIÂNIA

SUMARÍSSIMO

Qtd	Prazo Médio
83	47,36

Nr. Processo	Ajuiz.	nc. Instruçã	Prazo
RTSum - 0010364-16.2016.5.18.0011	02/03/16	07/07/16	127
RTSum - 0010487-14.2016.5.18.0011	21/03/16	25/07/16	126
RTSum - 0010491-51.2016.5.18.0011	21/03/16	18/07/16	119
RTSum - 0010517-49.2016.5.18.0011	24/03/16	26/07/16	124
RTSum - 0010548-69.2016.5.18.0011	31/03/16	04/07/16	95
RTSum - 0010582-44.2016.5.18.0011	06/04/16	19/07/16	104
RTSum - 0010586-81.2016.5.18.0011	06/04/16	04/07/16	89
RTSum - 0010656-98.2016.5.18.0011	15/04/16	11/07/16	87
RTSum - 0010674-22.2016.5.18.0011	19/04/16	13/07/16	85
RTSum - 0010704-57.2016.5.18.0011	25/04/16	18/07/16	84
RTSum - 0010726-18.2016.5.18.0011	27/04/16	14/07/16	78
RTSum - 0010751-31.2016.5.18.0011	29/04/16	26/07/16	88
RTSum - 0010752-16.2016.5.18.0011	02/05/16	05/07/16	64
RTSum - 0010825-85.2016.5.18.0011	10/05/16	20/07/16	71
RTSum - 0010853-53.2016.5.18.0011	13/05/16	21/07/16	69
RTSum - 0010899-42.2016.5.18.0011	19/05/16	05/07/16	47
RTSum - 0010922-85.2016.5.18.0011	23/05/16	08/07/16	46
RTSum - 0010926-25.2016.5.18.0011	24/05/16	06/07/16	43
RTSum - 0010929-77.2016.5.18.0011	25/05/16	18/07/16	54
RTSum - 0010931-47.2016.5.18.0011	25/05/16	08/07/16	44
RTSum - 0010934-02.2016.5.18.0011	25/05/16	22/07/16	58
RTSum - 0010954-90.2016.5.18.0011	30/05/16	03/07/16	34

Legenda:
Ajuiz. Data do Ajuizamento;
Enc. da Instrução: Data da conclusão para proferir sentença;
Prazo: Quantidade de dias decorridos do ajuizamento até o encerramento da instrução.

PRAZO MÉDIO ENTRE O AJUIZAMENTO E O ENCERRAMENTO DA INSTRUÇÃO - 11ª VARA DO TRABALHO DE GOIÂNIA

11ª VARA DO TRABALHO DE GOIÂNIA

SUMARÍSSIMO

Qtd	Prazo Médio
83	47,36

Nr. Processo	Ajuiz.	nc. Instruçã	Prazo
RTSum - 0010955-75.2016.5.18.0011	30/05/16	18/07/16	49
RTSum - 0010956-60.2016.5.18.0011	31/05/16	03/07/16	33
RTSum - 0010966-07.2016.5.18.0011	01/06/16	22/07/16	51
RTSum - 0010969-59.2016.5.18.0011	01/06/16	03/07/16	32
RTSum - 0010975-66.2016.5.18.0011	01/06/16	22/07/16	51
RTSum - 0010987-80.2016.5.18.0011	03/06/16	22/07/16	49
RTSum - 0010993-87.2016.5.18.0011	03/06/16	04/07/16	31
RTSum - 0011003-34.2016.5.18.0011	06/06/16	04/07/16	28
RTSum - 0011005-04.2016.5.18.0011	06/06/16	05/07/16	29
RTSum - 0011009-41.2016.5.18.0011	07/06/16	01/07/16	24
RTSum - 0011012-93.2016.5.18.0011	07/06/16	22/07/16	45
RTSum - 0011027-62.2016.5.18.0011	09/06/16	06/07/16	27
RTSum - 0011033-69.2016.5.18.0011	10/06/16	05/07/16	25
RTSum - 0011040-61.2016.5.18.0011	12/06/16	07/07/16	25
RTSum - 0011046-68.2016.5.18.0011	14/06/16	07/07/16	23
RTSum - 0011049-23.2016.5.18.0011	15/06/16	08/07/16	23
RTSum - 0011051-90.2016.5.18.0011	15/06/16	08/07/16	23
RTSum - 0011057-97.2016.5.18.0011	15/06/16	03/07/16	18
RTSum - 0011058-82.2016.5.18.0011	15/06/16	08/07/16	23
RTSum - 0011066-59.2016.5.18.0011	16/06/16	08/07/16	22
RTSum - 0011068-29.2016.5.18.0011	16/06/16	11/07/16	25
RTSum - 0011075-21.2016.5.18.0011	17/06/16	11/07/16	24
RTSum - 0011076-06.2016.5.18.0011	17/06/16	13/07/16	26
RTSum - 0011079-58.2016.5.18.0011	17/06/16	12/07/16	25
RTSum - 0011080-43.2016.5.18.0011	19/06/16	12/07/16	23

Legenda:
Ajuiz. Data do Ajuizamento;
Enc. da Instrução: Data da conclusão para proferir sentença;
Prazo: Quantidade de dias decorridos do ajuizamento até o encerramento da instrução.

PRAZO MÉDIO ENTRE O AJUIZAMENTO E O ENCERRAMENTO DA INSTRUÇÃO - 11ª VARA DO TRABALHO DE GOIÂNIA

11ª VARA DO TRABALHO DE GOIÂNIA

SUMARÍSSIMO

Qtd	Prazo Médio
83	47,36

Nr. Processo	Ajuiz.	nc. Instruçã	Prazo
RTSum - 0011082-13.2016.5.18.0011	20/06/16	08/07/16	18
RTSum - 0011083-95.2016.5.18.0011	20/06/16	12/07/16	22
RTSum - 0011088-20.2016.5.18.0011	20/06/16	07/07/16	17
RTSum - 0011090-87.2016.5.18.0011	21/06/16	07/07/16	16
RTSum - 0011097-79.2016.5.18.0011	21/06/16	29/07/16	38
RTSum - 0011102-04.2016.5.18.0011	22/06/16	29/07/16	37
RTSum - 0011104-71.2016.5.18.0011	22/06/16	14/07/16	22
RTSum - 0011107-26.2016.5.18.0011	22/06/16	14/07/16	22
RTSum - 0011113-33.2016.5.18.0011	23/06/16	15/07/16	22
RTSum - 0011120-25.2016.5.18.0011	24/06/16	15/07/16	21
RTSum - 0011123-77.2016.5.18.0011	24/06/16	15/07/16	21
RTSum - 0011125-47.2016.5.18.0011	25/06/16	15/07/16	20
RTSum - 0011133-24.2016.5.18.0011	28/06/16	15/07/16	17
RTSum - 0011151-45.2016.5.18.0011	29/06/16	15/07/16	16
RTSum - 0011155-82.2016.5.18.0011	30/06/16	18/07/16	18
RTSum - 0011166-14.2016.5.18.0011	01/07/16	19/07/16	18
RTSum - 0011169-66.2016.5.18.0011	01/07/16	26/07/16	25
RTSum - 0011176-58.2016.5.18.0011	04/07/16	20/07/16	16
RTSum - 0011180-95.2016.5.18.0011	04/07/16	21/07/16	17
RTSum - 0011183-50.2016.5.18.0011	05/07/16	21/07/16	16
RTSum - 0011184-35.2016.5.18.0011	05/07/16	21/07/16	16
RTSum - 0011187-87.2016.5.18.0011	05/07/16	25/07/16	20
RTSum - 0011195-64.2016.5.18.0011	06/07/16	21/07/16	15
RTSum - 0011198-19.2016.5.18.0011	06/07/16	08/07/16	2
RTSum - 0011204-26.2016.5.18.0011	07/07/16	26/07/16	19

Legenda:
Ajuiz. Data do Ajuizamento;
Enc. da Instrução: Data da conclusão para proferir sentença;
Prazo: Quantidade de dias decorridos do ajuizamento até o encerramento da instrução.

PRAZO MÉDIO ENTRE O AJUIZAMENTO E O ENCERRAMENTO DA INSTRUÇÃO - 11ª VARA DO TRABALHO DE GOIÂNIA

11ª VARA DO TRABALHO DE GOIÂNIA

SUMARÍSSIMO

Qtd	Prazo Médio
83	47,36

Nr. Processo	Ajuiz.	nc. Instruçã	Prazo
RTSum - 0011210-33.2016.5.18.0011	07/07/16	26/07/16	19
RTSum - 0011216-40.2016.5.18.0011	08/07/16	27/07/16	19
RTSum - 0011219-92.2016.5.18.0011	11/07/16	27/07/16	16
RTSum - 0011220-77.2016.5.18.0011	11/07/16	27/07/16	16
RTSum - 0011224-17.2016.5.18.0011	11/07/16	28/07/16	17
RTSum - 0011233-76.2016.5.18.0011	12/07/16	27/07/16	15
RTSum - 0011242-38.2016.5.18.0011	13/07/16	27/07/16	14
RTSum - 0011251-34.2015.5.18.0011	07/08/15	26/07/16	354
RTSum - 0011257-07.2016.5.18.0011	14/07/16	27/07/16	13
RTSum - 0011741-56.2015.5.18.0011	27/10/15	29/07/16	276
RTSum - 0011999-93.2015.5.18.0002	11/01/16	20/07/16	191

Legenda:
Ajuiz. Data do Ajuizamento;
Enc. da Instrução: Data da conclusão para proferir sentença;
Prazo: Quantidade de dias decorridos do ajuizamento até o encerramento da instrução.

PRAZO MÉDIO ENTRE O AJUIZAMENTO E O ENCERRAMENTO DA INSTRUÇÃO - 11ª VARA DO TRABALHO DE GOIÂNIA

Data do encerramento da instrução entre 1/7/2016 e 31/7/2016 23:59:59

Sem magistrado

SUMARÍSSIMO

Qtd	Prazo Médio
83	47,36

Nr. Processo	Ajuiz.	nc. Instruçã	Prazo
RTSum - 0010364-16.2016.5.18.0011	02/03/16	07/07/16	127
RTSum - 0010487-14.2016.5.18.0011	21/03/16	25/07/16	126
RTSum - 0010491-51.2016.5.18.0011	21/03/16	18/07/16	119
RTSum - 0010517-49.2016.5.18.0011	24/03/16	26/07/16	124
RTSum - 0010548-69.2016.5.18.0011	31/03/16	04/07/16	95
RTSum - 0010582-44.2016.5.18.0011	06/04/16	19/07/16	104
RTSum - 0010586-81.2016.5.18.0011	06/04/16	04/07/16	89
RTSum - 0010656-98.2016.5.18.0011	15/04/16	11/07/16	87
RTSum - 0010674-22.2016.5.18.0011	19/04/16	13/07/16	85
RTSum - 0010704-57.2016.5.18.0011	25/04/16	18/07/16	84
RTSum - 0010726-18.2016.5.18.0011	27/04/16	14/07/16	78
RTSum - 0010751-31.2016.5.18.0011	29/04/16	26/07/16	88
RTSum - 0010752-16.2016.5.18.0011	02/05/16	05/07/16	64
RTSum - 0010825-85.2016.5.18.0011	10/05/16	20/07/16	71
RTSum - 0010853-53.2016.5.18.0011	13/05/16	21/07/16	69
RTSum - 0010899-42.2016.5.18.0011	19/05/16	05/07/16	47
RTSum - 0010922-85.2016.5.18.0011	23/05/16	08/07/16	46
RTSum - 0010926-25.2016.5.18.0011	24/05/16	06/07/16	43
RTSum - 0010929-77.2016.5.18.0011	25/05/16	18/07/16	54
RTSum - 0010931-47.2016.5.18.0011	25/05/16	08/07/16	44
RTSum - 0010934-02.2016.5.18.0011	25/05/16	22/07/16	58
RTSum - 0010954-90.2016.5.18.0011	30/05/16	03/07/16	34

Legenda:
Ajuiz. Data do Ajuizamento;
Enc. da Instrução: Data da conclusão para proferir sentença;
Prazo: Quantidade de dias decorridos do ajuizamento até o encerramento da instrução.

PRAZO MÉDIO ENTRE O AJUIZAMENTO E O ENCERRAMENTO DA INSTRUÇÃO - 11ª VARA DO TRABALHO DE GOIÂNIA

Sem magistrado

SUMARÍSSIMO

Qtd	Prazo Médio
83	47,36

Nr. Processo	Ajuiz.	nc. Instruçã	Prazo
RTSum - 0010955-75.2016.5.18.0011	30/05/16	18/07/16	49
RTSum - 0010956-60.2016.5.18.0011	31/05/16	03/07/16	33
RTSum - 0010966-07.2016.5.18.0011	01/06/16	22/07/16	51
RTSum - 0010969-59.2016.5.18.0011	01/06/16	03/07/16	32
RTSum - 0010975-66.2016.5.18.0011	01/06/16	22/07/16	51
RTSum - 0010987-80.2016.5.18.0011	03/06/16	22/07/16	49
RTSum - 0010993-87.2016.5.18.0011	03/06/16	04/07/16	31
RTSum - 0011003-34.2016.5.18.0011	06/06/16	04/07/16	28
RTSum - 0011005-04.2016.5.18.0011	06/06/16	05/07/16	29
RTSum - 0011009-41.2016.5.18.0011	07/06/16	01/07/16	24
RTSum - 0011012-93.2016.5.18.0011	07/06/16	22/07/16	45
RTSum - 0011027-62.2016.5.18.0011	09/06/16	06/07/16	27
RTSum - 0011033-69.2016.5.18.0011	10/06/16	05/07/16	25
RTSum - 0011040-61.2016.5.18.0011	12/06/16	07/07/16	25
RTSum - 0011046-68.2016.5.18.0011	14/06/16	07/07/16	23
RTSum - 0011049-23.2016.5.18.0011	15/06/16	08/07/16	23
RTSum - 0011051-90.2016.5.18.0011	15/06/16	08/07/16	23
RTSum - 0011057-97.2016.5.18.0011	15/06/16	03/07/16	18
RTSum - 0011058-82.2016.5.18.0011	15/06/16	08/07/16	23
RTSum - 0011066-59.2016.5.18.0011	16/06/16	08/07/16	22
RTSum - 0011068-29.2016.5.18.0011	16/06/16	11/07/16	25
RTSum - 0011075-21.2016.5.18.0011	17/06/16	11/07/16	24
RTSum - 0011076-06.2016.5.18.0011	17/06/16	13/07/16	26
RTSum - 0011079-58.2016.5.18.0011	17/06/16	12/07/16	25
RTSum - 0011080-43.2016.5.18.0011	19/06/16	12/07/16	23

Legenda:
Ajuiz. Data do Ajuizamento;
Enc. da Instrução: Data da conclusão para proferir sentença;
Prazo: Quantidade de dias decorridos do ajuizamento até o encerramento da instrução.

PRAZO MÉDIO ENTRE O AJUIZAMENTO E O ENCERRAMENTO DA INSTRUÇÃO - 11ª VARA DO TRABALHO DE GOIÂNIA

Sem magistrado

SUMARÍSSIMO

Qtd	Prazo Médio
83	47,36

Nr. Processo	Ajuiz.	nc. Instruçã	Prazo
RTSum - 0011082-13.2016.5.18.0011	20/06/16	08/07/16	18
RTSum - 0011083-95.2016.5.18.0011	20/06/16	12/07/16	22
RTSum - 0011088-20.2016.5.18.0011	20/06/16	07/07/16	17
RTSum - 0011090-87.2016.5.18.0011	21/06/16	07/07/16	16
RTSum - 0011097-79.2016.5.18.0011	21/06/16	29/07/16	38
RTSum - 0011102-04.2016.5.18.0011	22/06/16	29/07/16	37
RTSum - 0011104-71.2016.5.18.0011	22/06/16	14/07/16	22
RTSum - 0011107-26.2016.5.18.0011	22/06/16	14/07/16	22
RTSum - 0011113-33.2016.5.18.0011	23/06/16	15/07/16	22
RTSum - 0011120-25.2016.5.18.0011	24/06/16	15/07/16	21
RTSum - 0011123-77.2016.5.18.0011	24/06/16	15/07/16	21
RTSum - 0011125-47.2016.5.18.0011	25/06/16	15/07/16	20
RTSum - 0011133-24.2016.5.18.0011	28/06/16	15/07/16	17
RTSum - 0011151-45.2016.5.18.0011	29/06/16	15/07/16	16
RTSum - 0011155-82.2016.5.18.0011	30/06/16	18/07/16	18
RTSum - 0011166-14.2016.5.18.0011	01/07/16	19/07/16	18
RTSum - 0011169-66.2016.5.18.0011	01/07/16	26/07/16	25
RTSum - 0011176-58.2016.5.18.0011	04/07/16	20/07/16	16
RTSum - 0011180-95.2016.5.18.0011	04/07/16	21/07/16	17
RTSum - 0011183-50.2016.5.18.0011	05/07/16	21/07/16	16
RTSum - 0011184-35.2016.5.18.0011	05/07/16	21/07/16	16
RTSum - 0011187-87.2016.5.18.0011	05/07/16	25/07/16	20
RTSum - 0011195-64.2016.5.18.0011	06/07/16	21/07/16	15
RTSum - 0011198-19.2016.5.18.0011	06/07/16	08/07/16	2
RTSum - 0011204-26.2016.5.18.0011	07/07/16	26/07/16	19

Legenda:
Ajuiz. Data do Ajuizamento;
Enc. da Instrução: Data da conclusão para proferir sentença;
Prazo: Quantidade de dias decorridos do ajuizamento até o encerramento da instrução.

PRAZO MÉDIO ENTRE O AJUIZAMENTO E O ENCERRAMENTO DA INSTRUÇÃO - 11ª VARA DO TRABALHO DE GOIÂNIA

Sem magistrado

SUMARÍSSIMO

Qtd	Prazo Médio
83	47,36

Nr. Processo	Ajuiz.	nc. Instruçã	Prazo
RTSum - 0011210-33.2016.5.18.0011	07/07/16	26/07/16	19
RTSum - 0011216-40.2016.5.18.0011	08/07/16	27/07/16	19
RTSum - 0011219-92.2016.5.18.0011	11/07/16	27/07/16	16
RTSum - 0011220-77.2016.5.18.0011	11/07/16	27/07/16	16
RTSum - 0011224-17.2016.5.18.0011	11/07/16	28/07/16	17
RTSum - 0011233-76.2016.5.18.0011	12/07/16	27/07/16	15
RTSum - 0011242-38.2016.5.18.0011	13/07/16	27/07/16	14
RTSum - 0011251-34.2015.5.18.0011	07/08/15	26/07/16	354
RTSum - 0011257-07.2016.5.18.0011	14/07/16	27/07/16	13
RTSum - 0011741-56.2015.5.18.0011	27/10/15	29/07/16	276
RTSum - 0011999-93.2015.5.18.0002	11/01/16	20/07/16	191

Legenda:
Ajuiz. Data do Ajuizamento;
Enc. da Instrução: Data da conclusão para proferir sentença;
Prazo: Quantidade de dias decorridos do ajuizamento até o encerramento da instrução.