Conceituação

Tema	Prazos Processuais
Relatórios	Evolução Histórica Comparativo por VT Comparativo por Grupo Por Grupo Por VT Por Processo Por Magistrado
Resumo	Apresenta o prazo médio desde o ajuizamento da ação até o encerramento da instrução.
Descrição	O prazo médio é obtido calculando-se a quantidade de dias decorridos desde o ajuizamento até o encerramento da instrução. Os dados são extraídos baseando-se nos itens do e-Gestão: 267 e 90267 - Do ajuizamento da ação até o encerramento da instrução na fase de conhecimento – rito sumaríssimo; 268 e 90268 – Do ajuizamento da ação até o encerramento da instrução na fase de conhecimento – exceto rito sumaríssimo (ordinário)
Origem da informação	e-Gestão
Critérios e transformações	Coletado do e-Gestão, consolidado, otimizado e classificado para análise.
Análises possíveis	Prazo médio entre o ajuizamento da ação e o encerramento da instrução, detalhado de forma Geral, Por grupo, por VT, Por Processo e Por Magistrado.

EVOLUÇÃO HISTÓRICA DOS PRAZOS PROCESSUAIS ENTRE O AJUIZAMENTO E O ENCERRAMENTO DA INSTRUÇÃO - 1ª VARA DO TRABALHO DE ANÁPOLIS

Data do encerramento da instrução entre 1/7/2016 e 31/7/2016 23:59:59

Rito	Qtd	Prazo Médio
ORDINÁRIO	136	254,87
SUMARÍSSIMO	69	74,86
Total/Média	**205**	**194,28**

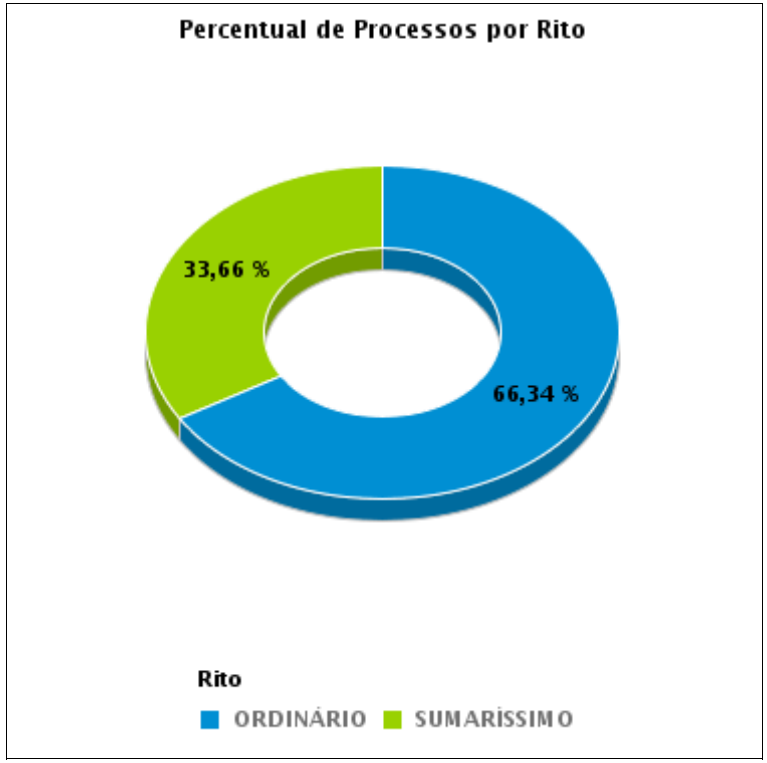

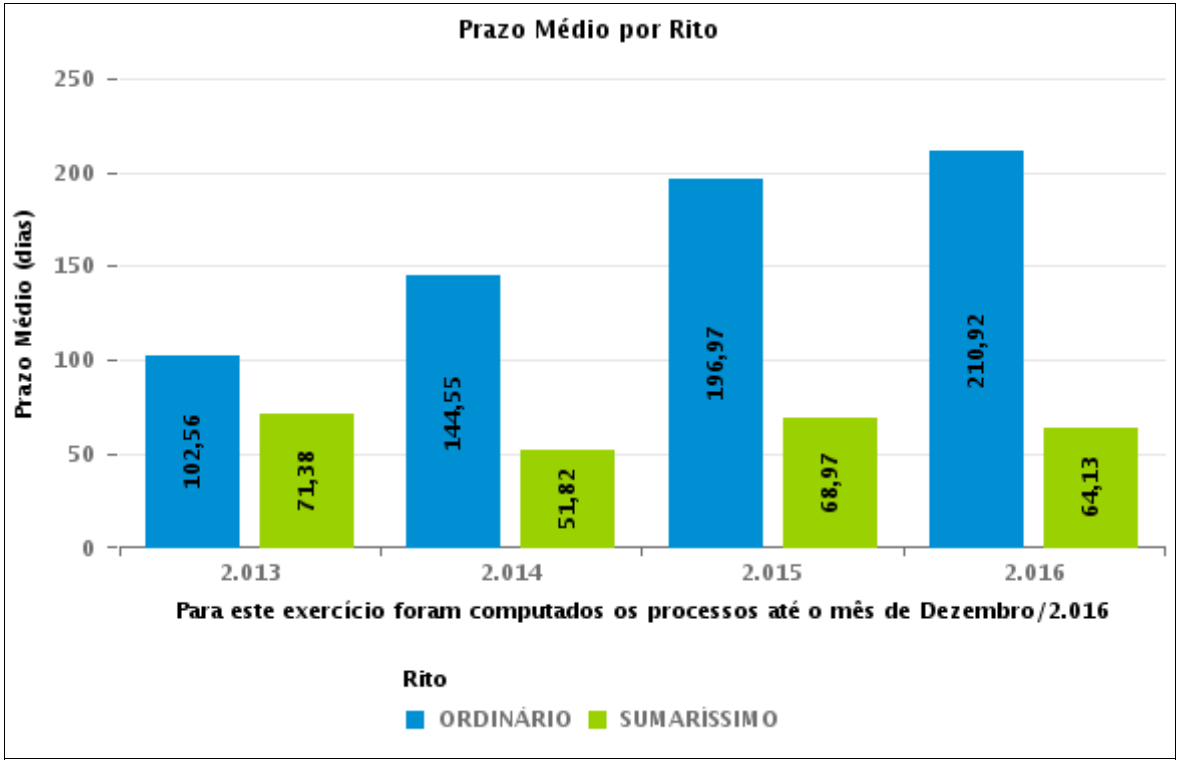

COMPARATIVO DO PRAZO MÉDIO ENTRE O AJUIZAMENTO E O ENCERRAMENTO DA INSTRUÇÃO - 1ª VARA DO TRABALHO DE ANÁPOLIS

Data do encerramento da instrução entre 1/7/2016 e 31/7/2016 23:59:59

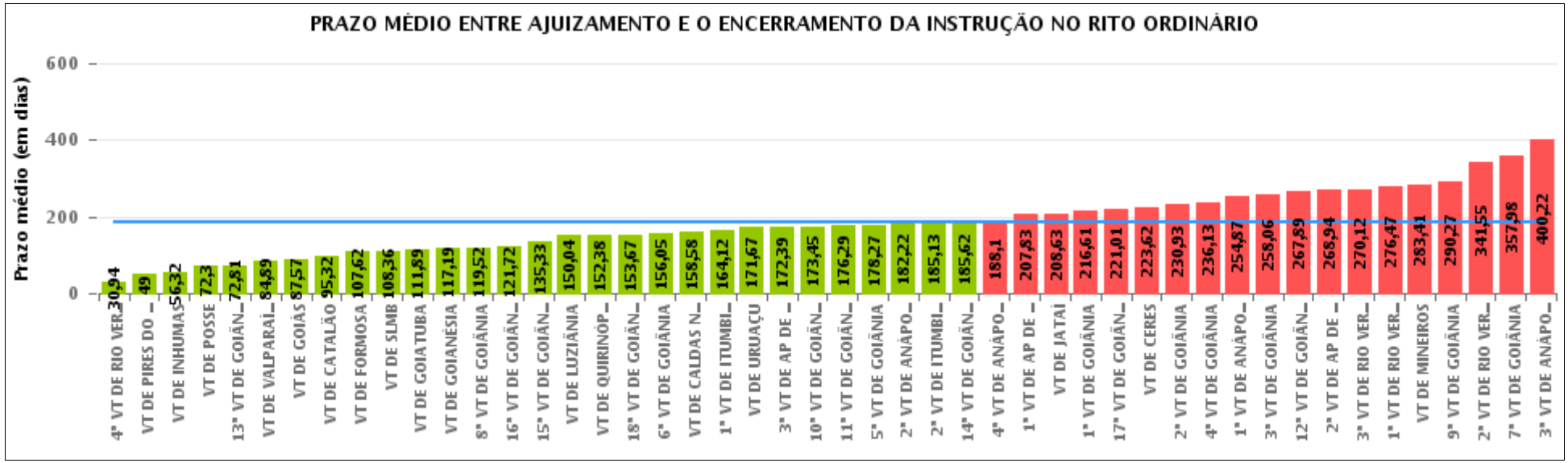

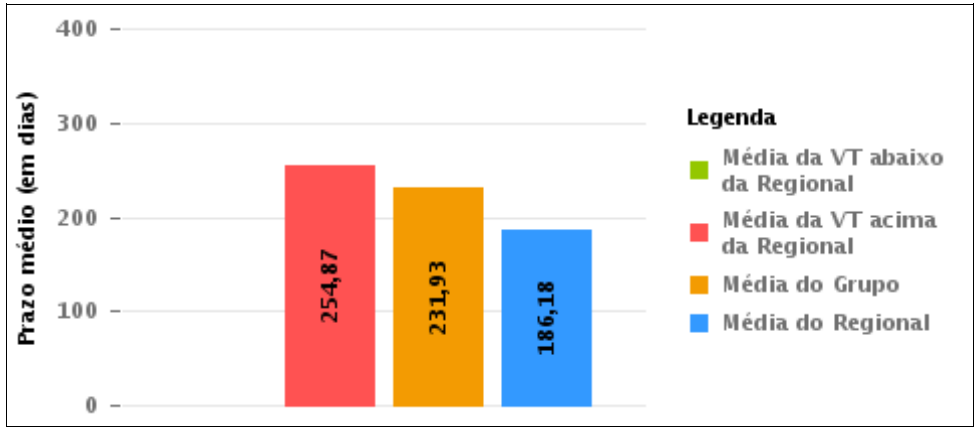

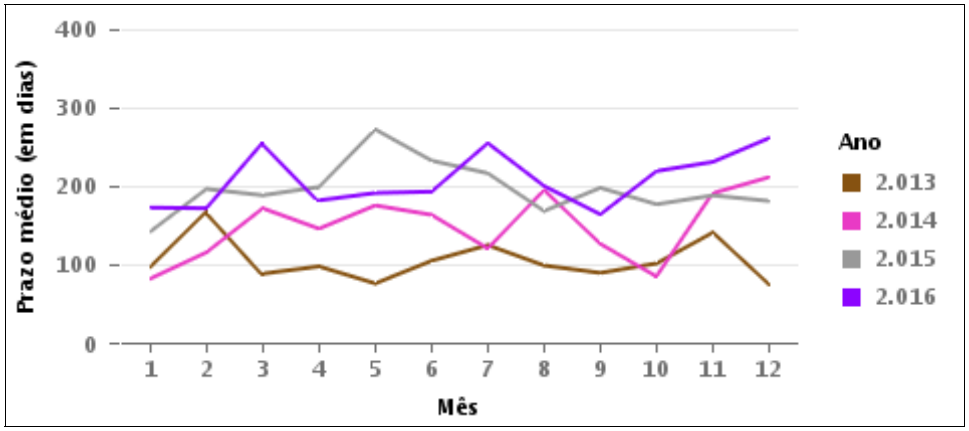

COMPARATIVO DO PRAZO MÉDIO ENTRE O AJUIZAMENTO E O ENCERRAMENTO DA INSTRUÇÃO ENTRE AS VARAS DO GRUPO

Data do encerramento da instrução entre 1/7/2016 e 31/7/2016 23:59:59

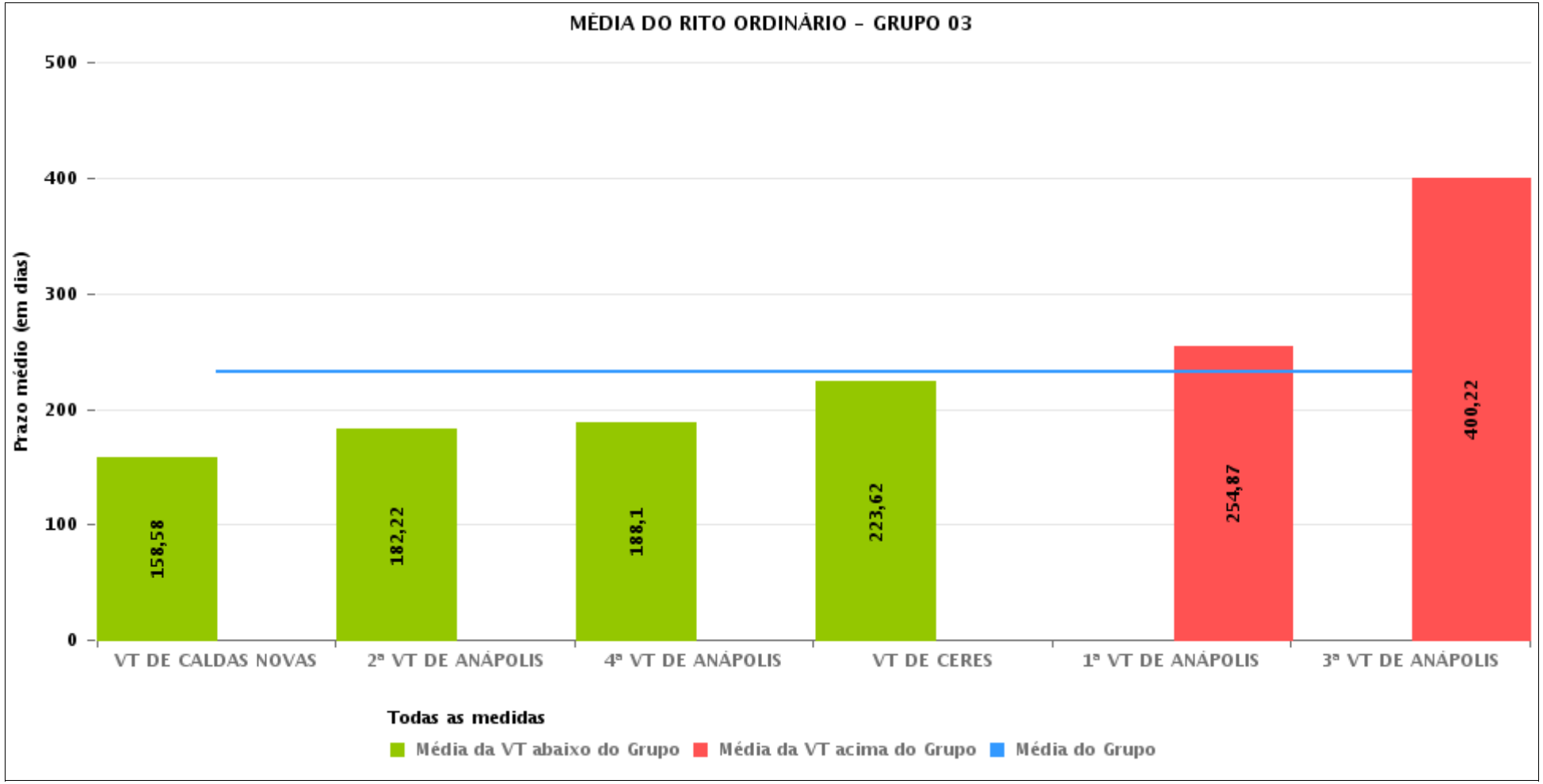

PRAZO MÉDIO ENTRE O AJUIZAMENTO E O ENCERRAMENTO DA INSTRUÇÃO POR GRUPO

Data do encerramento da instrução entre 1/7/2016 e 31/7/2016 23:59:59

Rito	Grupo	Qtd. Processos	Prazo Médio (dias)	Ranking
ORDINÁRIO	GRUPO 01	30	72,3	1°
	GRUPO 02	58	104,59	2°
	GRUPO 04	866	162,88	3°
	GRUPO 05	3.254	183,52	4°
	GRUPO 06	406	200,74	5°
	GRUPO 03	679	231,93	6°

Legenda:

Grupo 01 – Até 750
VT de Posse

Grupo 02 – De 751 a 1000
VT de Formosa
VT de Pires do Rio

Grupo 03 – De 1001 a 1500
VT de Ceres
1ª VT de Anápolis
2ª VT de Anápolis
3ª VT de Anápolis
4ª VT de Anápolis
VT de Caldas Novas

Grupo 04 – De 1501 a 2000
VT de Catalão
VT de Goiatuba
1ª VT de Itumbiara
2ª VT de Itumbiara
VT de Jataí
VT de Luziânia
VT de Mineiros
VT de Quirinópolis

Grupo 05 – De 2001 a 2500
1ª VT de Goiânia
2ª VT de Goiânia
3ª VT de Goiânia
4ª VT de Goiânia
5ª VT de Goiânia
6ª VT de Goiânia
7ª VT de Goiânia
8ª VT de Goiânia
9ª VT de Goiânia
10ª VT de Goiânia
11ª VT de Goiânia
12ª VT de Goiânia
13ª VT de Goiânia
14ª VT de Goiânia
15ª VT de Goiânia
16ª VT de Goiânia
17ª VT de Goiânia
18ª VT de Goiânia
VT de Goiás
VT de Inhumas
1ª VT de Rio Verde
2ª VT de Rio Verde
3ª VT de Rio Verde
4ª VT de Rio Verde
VT de Uruaçu
VT de São Luis de Montes Belos
VT de Valparaíso de Goiás

#Grupo 06 – A partir de 2500
1ª VT de Aparecida de Goiânia
2ª VT de Aparecida de Goiânia
3ª VT de Aparecida de Goiânia
VT de Goianésia

PRAZO MÉDIO ENTRE O AJUIZAMENTO E O ENCERRAMENTO DA INSTRUÇÃO DE TODAS AS VARAS DO TRABALHO

Data do encerramento da instrução entre 1/7/2016 e 31/7/2016 23:59:59

ORDINÁRIO

Qtd. Processos	Prazo Médio (dias)
5.293	186,18

Vara do Trabalho	Qtd Processos	Prazo Médio	Ranking
4ª VARA DO TRABALHO DE RIO VERDE	81	30,94	1°
VARA DO TRABALHO DE PIRES DO RIO	3	49	2°
VARA DO TRABALHO DE INHUMAS	201	56,32	3°
VARA DO TRABALHO DE POSSE	30	72,3	4°
13ª VARA DO TRABALHO DE GOIÂNIA	140	72,81	5°
VARA DO TRABALHO DE VALPARAÍSO DE GOIÁS	141	84,89	6°
VARA DO TRABALHO DE GOIÁS	82	87,57	7°
VARA DO TRABALHO DE CATALÃO	115	95,32	8°
VARA DO TRABALHO DE FORMOSA	55	107,62	9°
VARA DO TRABALHO DE SÃO LUIS DE MONTES BELOS	94	108,36	10°
VARA DO TRABALHO DE GOIATUBA	105	111,89	11°
VARA DO TRABALHO DE GOIANÉSIA	101	117,19	12°
8ª VARA DO TRABALHO DE GOIÂNIA	88	119,52	13°
16ª VARA DO TRABALHO DE GOIÂNIA	145	121,72	14°
15ª VARA DO TRABALHO DE GOIÂNIA	123	135,33	15°
VARA DO TRABALHO DE LUZIÂNIA	123	150,04	16°
VARA DO TRABALHO DE QUIRINÓPOLIS	160	152,38	17°
18ª VARA DO TRABALHO DE GOIÂNIA	146	153,67	18°
6ª VARA DO TRABALHO DE GOIÂNIA	104	156,05	19°
VARA DO TRABALHO DE CALDAS NOVAS	85	158,58	20°
1ª VARA DO TRABALHO DE ITUMBIARA	112	164,12	21°
VARA DO TRABALHO DE URUAÇU	163	171,67	22°
3ª VARA DO TRABALHO DE APARECIDA DE GOIÂNIA	66	172,39	23°
10ª VARA DO TRABALHO DE GOIÂNIA	73	173,45	24°
11ª VARA DO TRABALHO DE GOIÂNIA	82	176,29	25°
5ª VARA DO TRABALHO DE GOIÂNIA	166	178,27	26°

PRAZO MÉDIO ENTRE O AJUIZAMENTO E O ENCERRAMENTO DA INSTRUÇÃO DE TODAS AS VARAS DO TRABALHO

ORDINÁRIO

Qtd. Processos	Prazo Médio (dias)
5.293	186,18

Vara do Trabalho	Qtd Processos	Prazo Médio	Ranking
2ª VARA DO TRABALHO DE ANÁPOLIS	184	182,22	27°
2ª VARA DO TRABALHO DE ITUMBIARA	87	185,13	28°
14ª VARA DO TRABALHO DE GOIÂNIA	121	185,62	29°
4ª VARA DO TRABALHO DE ANÁPOLIS	78	188,1	30°
1ª VARA DO TRABALHO DE APARECIDA DE GOIÂNIA	98	207,83	31°
VARA DO TRABALHO DE JATAÍ	73	208,63	32°
1ª VARA DO TRABALHO DE GOIÂNIA	120	216,61	33°
17ª VARA DO TRABALHO DE GOIÂNIA	90	221,01	34°
VARA DO TRABALHO DE CERES	98	223,62	35°
2ª VARA DO TRABALHO DE GOIÂNIA	82	230,93	36°
4ª VARA DO TRABALHO DE GOIÂNIA	115	236,13	37°
1ª VARA DO TRABALHO DE ANÁPOLIS	136	254,87	38°
3ª VARA DO TRABALHO DE GOIÂNIA	150	258,06	39°
12ª VARA DO TRABALHO DE GOIÂNIA	144	267,89	40°
2ª VARA DO TRABALHO DE APARECIDA DE GOIÂNIA	141	268,94	41°
3ª VARA DO TRABALHO DE RIO VERDE	143	270,12	42°
1ª VARA DO TRABALHO DE RIO VERDE	105	276,47	43°
VARA DO TRABALHO DE MINEIROS	91	283,41	44°
9ª VARA DO TRABALHO DE GOIÂNIA	131	290,27	45°
2ª VARA DO TRABALHO DE RIO VERDE	119	341,55	46°
7ª VARA DO TRABALHO DE GOIÂNIA	105	357,98	47°
3ª VARA DO TRABALHO DE ANÁPOLIS	98	400,22	48°

PRAZO MÉDIO ENTRE O AJUIZAMENTO E O ENCERRAMENTO DA INSTRUÇÃO - 1ª VARA DO TRABALHO DE ANÁPOLIS

Data do encerramento da instrução entre 1/7/2016 e 31/7/2016 23:59:59

1ª VARA DO TRABALHO DE ANÁPOLIS

ORDINÁRIO

Qtd	Prazo Médio
127	254,87

Nr. Processo	Ajuiz.	nc. Instruçã	Prazo
ACC - 0010433-93.2014.5.18.0051	16/04/14	13/07/16	819
ACC - 0010649-04.2014.5.18.0003	22/05/14	15/07/16	785
ConPag - 0010846-38.2016.5.18.0051	23/05/16	13/07/16	51
ConPag - 0010960-74.2016.5.18.0051	17/06/16	19/07/16	32
ConPag - 0011110-55.2016.5.18.0051	20/07/16	27/07/16	7
ConPag - 0011111-40.2016.5.18.0051	20/07/16	27/07/16	7
ConPag - 0011141-75.2016.5.18.0051	28/07/16	29/07/16	1
ET - 0010624-70.2016.5.18.0051	12/04/16	18/07/16	97
ET - 0010634-17.2016.5.18.0051	13/04/16	18/07/16	96
RTAlç - 0010133-97.2015.5.18.0051	28/01/15	18/07/16	537
RTAlç - 0010946-90.2016.5.18.0051	15/06/16	21/07/16	36
RTAlç - 0011449-39.2015.5.18.0054	14/04/16	22/07/16	99
RTOrd - 0010186-78.2015.5.18.0051	10/02/15	22/07/16	528
RTOrd - 0010187-63.2015.5.18.0051	10/02/15	22/07/16	528
RTOrd - 0010188-48.2015.5.18.0051	10/02/15	22/07/16	528
RTOrd - 0010193-70.2015.5.18.0051	11/02/15	21/07/16	526
RTOrd - 0010283-44.2016.5.18.0051	22/02/16	18/07/16	147
RTOrd - 0010296-43.2016.5.18.0051	23/02/16	29/07/16	157
RTOrd - 0010307-09.2015.5.18.0051	09/03/15	22/07/16	501
RTOrd - 0010349-24.2016.5.18.0051	03/03/16	25/07/16	144
RTOrd - 0010351-91.2016.5.18.0051	03/03/16	25/07/16	144
RTOrd - 0010401-54.2015.5.18.0051	26/03/15	18/07/16	480

Legenda:
Ajuiz. Data do Ajuizamento;
Enc. da Instrução: Data da conclusão para proferir sentença;
Prazo: Quantidade de dias decorridos do ajuizamento até o encerramento da instrução.

PRAZO MÉDIO ENTRE O AJUIZAMENTO E O ENCERRAMENTO DA INSTRUÇÃO - 1ª VARA DO TRABALHO DE ANÁPOLIS

1ª VARA DO TRABALHO DE ANÁPOLIS

ORDINÁRIO

Qtd	Prazo Médio
127	254,87

Nr. Processo	Ajuiz.	nc. Instruçã	Prazo
RTOrd - 0010441-36.2015.5.18.0051	07/04/15	18/07/16	468
RTOrd - 0010456-68.2016.5.18.0051	17/03/16	06/07/16	111
RTOrd - 0010472-22.2016.5.18.0051	18/03/16	11/07/16	115
RTOrd - 0010476-59.2016.5.18.0051	18/03/16	25/07/16	129
RTOrd - 0010488-73.2016.5.18.0051	21/03/16	06/07/16	107
RTOrd - 0010508-64.2016.5.18.0051	23/03/16	07/07/16	106
RTOrd - 0010513-86.2016.5.18.0051	23/03/16	07/07/16	106
RTOrd - 0010516-75.2015.5.18.0051	24/04/15	18/07/16	451
RTOrd - 0010520-78.2016.5.18.0051	25/03/16	25/07/16	122
RTOrd - 0010523-33.2016.5.18.0051	28/03/16	06/07/16	100
RTOrd - 0010524-18.2016.5.18.0051	28/03/16	06/07/16	100
RTOrd - 0010524-52.2015.5.18.0051	27/04/15	18/07/16	448
RTOrd - 0010525-03.2016.5.18.0051	28/03/16	06/07/16	100
RTOrd - 0010526-85.2016.5.18.0051	28/03/16	06/07/16	100
RTOrd - 0010529-40.2016.5.18.0051	28/03/16	06/07/16	100
RTOrd - 0010531-10.2016.5.18.0051	28/03/16	07/07/16	101
RTOrd - 0010532-29.2015.5.18.0051	28/04/15	29/07/16	458
RTOrd - 0010534-62.2016.5.18.0051	29/03/16	06/07/16	99
RTOrd - 0010538-02.2016.5.18.0051	29/03/16	06/07/16	99
RTOrd - 0010540-69.2016.5.18.0051	29/03/16	07/07/16	100
RTOrd - 0010542-39.2016.5.18.0051	29/03/16	07/07/16	100
RTOrd - 0010553-05.2015.5.18.0051	01/05/15	18/07/16	444
RTOrd - 0010560-60.2016.5.18.0051	01/04/16	07/07/16	97
RTOrd - 0010573-93.2015.5.18.0051	06/05/15	18/07/16	439
RTOrd - 0010584-88.2016.5.18.0051	05/04/16	11/07/16	97

Legenda:
Ajuiz. Data do Ajuizamento;
Enc. da Instrução: Data da conclusão para proferir sentença;
Prazo: Quantidade de dias decorridos do ajuizamento até o encerramento da instrução.

PRAZO MÉDIO ENTRE O AJUIZAMENTO E O ENCERRAMENTO DA INSTRUÇÃO - 1ª VARA DO TRABALHO DE ANÁPOLIS

1ª VARA DO TRABALHO DE ANÁPOLIS

ORDINÁRIO

Qtd	Prazo Médio
127	254,87

Nr. Processo	Ajuiz.	nc. Instruçã	Prazo
RTOrd - 0010612-56.2016.5.18.0051	11/04/16	18/07/16	98
RTOrd - 0010627-25.2016.5.18.0051	12/04/16	18/07/16	97
RTOrd - 0010627-59.2015.5.18.0051	19/05/15	18/07/16	426
RTOrd - 0010639-39.2016.5.18.0051	13/04/16	18/07/16	96
RTOrd - 0010643-76.2016.5.18.0051	14/04/16	18/07/16	95
RTOrd - 0010645-80.2015.5.18.0051	21/05/15	18/07/16	424
RTOrd - 0010651-53.2016.5.18.0051	15/04/16	18/07/16	94
RTOrd - 0010668-26.2015.5.18.0051	26/05/15	19/07/16	420
RTOrd - 0010674-96.2016.5.18.0051	20/04/16	29/07/16	100
RTOrd - 0010688-80.2016.5.18.0051	25/04/16	01/07/16	67
RTOrd - 0010707-86.2016.5.18.0051	27/04/16	14/07/16	78
RTOrd - 0010707-86.2016.5.18.0051	27/04/16	29/07/16	93
RTOrd - 0010723-74.2015.5.18.0051	08/06/15	18/07/16	406
RTOrd - 0010732-36.2015.5.18.0051	09/06/15	18/07/16	405
RTOrd - 0010753-12.2015.5.18.0051	12/06/15	18/07/16	402
RTOrd - 0010791-87.2016.5.18.0051	11/05/16	04/07/16	54
RTOrd - 0010836-28.2015.5.18.0051	01/07/15	21/07/16	386
RTOrd - 0010840-65.2015.5.18.0051	01/07/15	18/07/16	383
RTOrd - 0010844-68.2016.5.18.0051	23/05/16	04/07/16	42
RTOrd - 0010858-52.2016.5.18.0051	25/05/16	21/07/16	57
RTOrd - 0010859-37.2016.5.18.0051	25/05/16	13/07/16	49
RTOrd - 0010861-07.2016.5.18.0051	27/05/16	13/07/16	47
RTOrd - 0010862-26.2015.5.18.0051	06/07/15	18/07/16	378
RTOrd - 0010865-44.2016.5.18.0051	30/05/16	19/07/16	50
RTOrd - 0010871-51.2016.5.18.0051	30/05/16	13/07/16	44

Legenda:
Ajuiz. Data do Ajuizamento;
Enc. da Instrução: Data da conclusão para proferir sentença;
Prazo: Quantidade de dias decorridos do ajuizamento até o encerramento da instrução.

PRAZO MÉDIO ENTRE O AJUIZAMENTO E O ENCERRAMENTO DA INSTRUÇÃO - 1ª VARA DO TRABALHO DE ANÁPOLIS

1ª VARA DO TRABALHO DE ANÁPOLIS

ORDINÁRIO

Qtd	Prazo Médio
127	254,87

Nr. Processo	Ajuiz.	nc. Instruçã	Prazo
RTOrd - 0010889-72.2016.5.18.0051	02/06/16	04/07/16	32
RTOrd - 0010889-72.2016.5.18.0051	02/06/16	29/07/16	57
RTOrd - 0010890-91.2015.5.18.0051	13/07/15	13/07/16	366
RTOrd - 0010898-68.2015.5.18.0051	14/07/15	29/07/16	381
RTOrd - 0010901-23.2015.5.18.0051	15/07/15	01/07/16	352
RTOrd - 0010920-29.2015.5.18.0051	20/07/15	18/07/16	364
RTOrd - 0010954-67.2016.5.18.0051	16/06/16	14/07/16	28
RTOrd - 0010960-11.2015.5.18.0051	27/07/15	21/07/16	360
RTOrd - 0010967-66.2016.5.18.0051	20/06/16	20/07/16	30
RTOrd - 0010986-72.2016.5.18.0051	22/06/16	27/07/16	35
RTOrd - 0011022-17.2016.5.18.0051	29/06/16	27/07/16	28
RTOrd - 0011027-73.2015.5.18.0051	12/08/15	18/07/16	341
RTOrd - 0011037-54.2014.5.18.0051	19/09/14	18/07/16	668
RTOrd - 0011091-20.2014.5.18.0051	30/09/14	18/07/16	657
RTOrd - 0011109-95.2015.5.18.0054	11/04/16	18/07/16	98
RTOrd - 0011121-21.2015.5.18.0051	31/08/15	18/07/16	322
RTOrd - 0011159-67.2014.5.18.0051	14/10/14	18/07/16	643
RTOrd - 0011177-54.2015.5.18.0051	15/09/15	22/07/16	311
RTOrd - 0011198-30.2015.5.18.0051	17/09/15	18/07/16	305
RTOrd - 0011211-29.2015.5.18.0051	21/09/15	27/07/16	310
RTOrd - 0011225-13.2015.5.18.0051	23/09/15	04/07/16	285
RTOrd - 0011227-17.2014.5.18.0051	29/10/14	18/07/16	628
RTOrd - 0011228-02.2014.5.18.0051	30/10/14	21/07/16	630
RTOrd - 0011244-19.2015.5.18.0051	24/09/15	04/07/16	284
RTOrd - 0011251-11.2015.5.18.0051	25/09/15	04/07/16	283

Legenda:
Ajuiz. Data do Ajuizamento;
Enc. da Instrução: Data da conclusão para proferir sentença;
Prazo: Quantidade de dias decorridos do ajuizamento até o encerramento da instrução.

PRAZO MÉDIO ENTRE O AJUIZAMENTO E O ENCERRAMENTO DA INSTRUÇÃO - 1ª VARA DO TRABALHO DE ANÁPOLIS

1ª VARA DO TRABALHO DE ANÁPOLIS

ORDINÁRIO

Qtd	Prazo Médio
127	254,87

Nr. Processo	Ajuiz.	nc. Instruçã	Prazo
RTOrd - 0011270-17.2015.5.18.0051	01/10/15	18/07/16	291
RTOrd - 0011279-76.2015.5.18.0051	01/10/15	25/07/16	298
RTOrd - 0011282-31.2015.5.18.0051	02/10/15	05/07/16	277
RTOrd - 0011303-07.2015.5.18.0051	06/10/15	18/07/16	286
RTOrd - 0011305-74.2015.5.18.0051	07/10/15	18/07/16	285
RTOrd - 0011312-66.2015.5.18.0051	08/10/15	18/07/16	284
RTOrd - 0011317-85.2015.5.18.0052	19/11/15	08/07/16	232
RTOrd - 0011317-85.2015.5.18.0052	19/11/15	24/07/16	248
RTOrd - 0011358-89.2014.5.18.0051	27/11/14	29/07/16	610
RTOrd - 0011362-29.2014.5.18.0051	28/11/14	18/07/16	598
RTOrd - 0011366-32.2015.5.18.0051	20/10/15	14/07/16	268
RTOrd - 0011386-23.2015.5.18.0051	27/10/15	04/07/16	251
RTOrd - 0011386-23.2015.5.18.0051	27/10/15	25/07/16	272
RTOrd - 0011391-45.2015.5.18.0051	27/10/15	18/07/16	265
RTOrd - 0011404-44.2015.5.18.0051	03/11/15	18/07/16	258
RTOrd - 0011408-81.2015.5.18.0051	03/11/15	04/07/16	244
RTOrd - 0011408-81.2015.5.18.0051	03/11/15	26/07/16	266
RTOrd - 0011414-88.2015.5.18.0051	04/11/15	18/07/16	257
RTOrd - 0011416-58.2015.5.18.0051	04/11/15	04/07/16	243
RTOrd - 0011429-57.2015.5.18.0051	07/11/15	18/07/16	254
RTOrd - 0011430-42.2015.5.18.0051	09/11/15	18/07/16	252
RTOrd - 0011439-04.2015.5.18.0051	11/11/15	04/07/16	236
RTOrd - 0011443-41.2015.5.18.0051	11/11/15	14/07/16	246
RTOrd - 0011446-93.2015.5.18.0051	12/11/15	11/07/16	242
RTOrd - 0011452-03.2015.5.18.0051	12/11/15	20/07/16	251

Legenda:
Ajuiz. Data do Ajuizamento;
Enc. da Instrução: Data da conclusão para proferir sentença;
Prazo: Quantidade de dias decorridos do ajuizamento até o encerramento da instrução.

PRAZO MÉDIO ENTRE O AJUIZAMENTO E O ENCERRAMENTO DA INSTRUÇÃO - 1ª VARA DO TRABALHO DE ANÁPOLIS

1ª VARA DO TRABALHO DE ANÁPOLIS

ORDINÁRIO

Qtd	Prazo Médio
127	254,87

Nr. Processo	Ajuiz.	nc. Instruçã	Prazo
RTOrd - 0011453-22.2014.5.18.0051	19/12/14	08/07/16	567
RTOrd - 0011453-22.2014.5.18.0051	19/12/14	27/07/16	586
RTOrd - 0011469-39.2015.5.18.0051	17/11/15	11/07/16	237
RTOrd - 0011469-39.2015.5.18.0051	17/11/15	29/07/16	255
RTOrd - 0011529-12.2015.5.18.0051	29/11/15	14/07/16	228
RTOrd - 0011544-78.2015.5.18.0051	01/12/15	18/07/16	230
RTOrd - 0011548-18.2015.5.18.0051	02/12/15	14/07/16	225
RTOrd - 0011548-18.2015.5.18.0051	02/12/15	28/07/16	239
RTOrd - 0011554-25.2015.5.18.0051	03/12/15	18/07/16	228
RTOrd - 0011557-77.2015.5.18.0051	03/12/15	07/07/16	217
RTOrd - 0011567-24.2015.5.18.0051	04/12/15	14/07/16	223
RTOrd - 0011570-76.2015.5.18.0051	04/12/15	14/07/16	223
RTOrd - 0011589-82.2015.5.18.0051	09/12/15	18/07/16	222
RTOrd - 0011589-82.2015.5.18.0051	09/12/15	28/07/16	232

Legenda:
Ajuiz. Data do Ajuizamento;
Enc. da Instrução: Data da conclusão para proferir sentença;
Prazo: Quantidade de dias decorridos do ajuizamento até o encerramento da instrução.

PRAZO MÉDIO ENTRE O AJUIZAMENTO E O ENCERRAMENTO DA INSTRUÇÃO - 1ª VARA DO TRABALHO DE ANÁPOLIS

Data do encerramento da instrução entre 1/7/2016 e 31/7/2016 23:59:59

Sem magistrado

ORDINÁRIO

Qtd	Prazo Médio
127	254,87

Nr. Processo	Ajuiz.	nc. Instruçã	Prazo
ACC - 0010433-93.2014.5.18.0051	16/04/14	13/07/16	819
ACC - 0010649-04.2014.5.18.0003	22/05/14	15/07/16	785
ConPag - 0010846-38.2016.5.18.0051	23/05/16	13/07/16	51
ConPag - 0010960-74.2016.5.18.0051	17/06/16	19/07/16	32
ConPag - 0011110-55.2016.5.18.0051	20/07/16	27/07/16	7
ConPag - 0011111-40.2016.5.18.0051	20/07/16	27/07/16	7
ConPag - 0011141-75.2016.5.18.0051	28/07/16	29/07/16	1
ET - 0010624-70.2016.5.18.0051	12/04/16	18/07/16	97
ET - 0010634-17.2016.5.18.0051	13/04/16	18/07/16	96
RTAlç - 0010133-97.2015.5.18.0051	28/01/15	18/07/16	537
RTAlç - 0010946-90.2016.5.18.0051	15/06/16	21/07/16	36
RTAlç - 0011449-39.2015.5.18.0054	14/04/16	22/07/16	99
RTOrd - 0010186-78.2015.5.18.0051	10/02/15	22/07/16	528
RTOrd - 0010187-63.2015.5.18.0051	10/02/15	22/07/16	528
RTOrd - 0010188-48.2015.5.18.0051	10/02/15	22/07/16	528
RTOrd - 0010193-70.2015.5.18.0051	11/02/15	21/07/16	526
RTOrd - 0010283-44.2016.5.18.0051	22/02/16	18/07/16	147
RTOrd - 0010296-43.2016.5.18.0051	23/02/16	29/07/16	157
RTOrd - 0010307-09.2015.5.18.0051	09/03/15	22/07/16	501
RTOrd - 0010349-24.2016.5.18.0051	03/03/16	25/07/16	144
RTOrd - 0010351-91.2016.5.18.0051	03/03/16	25/07/16	144
RTOrd - 0010401-54.2015.5.18.0051	26/03/15	18/07/16	480

Legenda:
Ajuiz. Data do Ajuizamento;
Enc. da Instrução: Data da conclusão para proferir sentença;
Prazo: Quantidade de dias decorridos do ajuizamento até o encerramento da instrução.

PRAZO MÉDIO ENTRE O AJUIZAMENTO E O ENCERRAMENTO DA INSTRUÇÃO - 1ª VARA DO TRABALHO DE ANÁPOLIS

Sem magistrado

ORDINÁRIO

Qtd	Prazo Médio
127	254,87

Nr. Processo	Ajuiz.	nc. Instruçã	Prazo
RTOrd - 0010441-36.2015.5.18.0051	07/04/15	18/07/16	468
RTOrd - 0010456-68.2016.5.18.0051	17/03/16	06/07/16	111
RTOrd - 0010472-22.2016.5.18.0051	18/03/16	11/07/16	115
RTOrd - 0010476-59.2016.5.18.0051	18/03/16	25/07/16	129
RTOrd - 0010488-73.2016.5.18.0051	21/03/16	06/07/16	107
RTOrd - 0010508-64.2016.5.18.0051	23/03/16	07/07/16	106
RTOrd - 0010513-86.2016.5.18.0051	23/03/16	07/07/16	106
RTOrd - 0010516-75.2015.5.18.0051	24/04/15	18/07/16	451
RTOrd - 0010520-78.2016.5.18.0051	25/03/16	25/07/16	122
RTOrd - 0010523-33.2016.5.18.0051	28/03/16	06/07/16	100
RTOrd - 0010524-18.2016.5.18.0051	28/03/16	06/07/16	100
RTOrd - 0010524-52.2015.5.18.0051	27/04/15	18/07/16	448
RTOrd - 0010525-03.2016.5.18.0051	28/03/16	06/07/16	100
RTOrd - 0010526-85.2016.5.18.0051	28/03/16	06/07/16	100
RTOrd - 0010529-40.2016.5.18.0051	28/03/16	06/07/16	100
RTOrd - 0010531-10.2016.5.18.0051	28/03/16	07/07/16	101
RTOrd - 0010532-29.2015.5.18.0051	28/04/15	29/07/16	458
RTOrd - 0010534-62.2016.5.18.0051	29/03/16	06/07/16	99
RTOrd - 0010538-02.2016.5.18.0051	29/03/16	06/07/16	99
RTOrd - 0010540-69.2016.5.18.0051	29/03/16	07/07/16	100
RTOrd - 0010542-39.2016.5.18.0051	29/03/16	07/07/16	100
RTOrd - 0010553-05.2015.5.18.0051	01/05/15	18/07/16	444
RTOrd - 0010560-60.2016.5.18.0051	01/04/16	07/07/16	97
RTOrd - 0010573-93.2015.5.18.0051	06/05/15	18/07/16	439
RTOrd - 0010584-88.2016.5.18.0051	05/04/16	11/07/16	97

Legenda:
Ajuiz. Data do Ajuizamento;
Enc. da Instrução: Data da conclusão para proferir sentença;
Prazo: Quantidade de dias decorridos do ajuizamento até o encerramento da instrução.

PRAZO MÉDIO ENTRE O AJUIZAMENTO E O ENCERRAMENTO DA INSTRUÇÃO - 1ª VARA DO TRABALHO DE ANÁPOLIS

Sem magistrado

ORDINÁRIO

Qtd	Prazo Médio
127	254,87

Nr. Processo	Ajuiz.	nc. Instruçã	Prazo
RTOrd - 0010612-56.2016.5.18.0051	11/04/16	18/07/16	98
RTOrd - 0010627-25.2016.5.18.0051	12/04/16	18/07/16	97
RTOrd - 0010627-59.2015.5.18.0051	19/05/15	18/07/16	426
RTOrd - 0010639-39.2016.5.18.0051	13/04/16	18/07/16	96
RTOrd - 0010643-76.2016.5.18.0051	14/04/16	18/07/16	95
RTOrd - 0010645-80.2015.5.18.0051	21/05/15	18/07/16	424
RTOrd - 0010651-53.2016.5.18.0051	15/04/16	18/07/16	94
RTOrd - 0010668-26.2015.5.18.0051	26/05/15	19/07/16	420
RTOrd - 0010674-96.2016.5.18.0051	20/04/16	29/07/16	100
RTOrd - 0010688-80.2016.5.18.0051	25/04/16	01/07/16	67
RTOrd - 0010707-86.2016.5.18.0051	27/04/16	14/07/16	78
RTOrd - 0010707-86.2016.5.18.0051	27/04/16	29/07/16	93
RTOrd - 0010723-74.2015.5.18.0051	08/06/15	18/07/16	406
RTOrd - 0010732-36.2015.5.18.0051	09/06/15	18/07/16	405
RTOrd - 0010753-12.2015.5.18.0051	12/06/15	18/07/16	402
RTOrd - 0010791-87.2016.5.18.0051	11/05/16	04/07/16	54
RTOrd - 0010836-28.2015.5.18.0051	01/07/15	21/07/16	386
RTOrd - 0010840-65.2015.5.18.0051	01/07/15	18/07/16	383
RTOrd - 0010844-68.2016.5.18.0051	23/05/16	04/07/16	42
RTOrd - 0010858-52.2016.5.18.0051	25/05/16	21/07/16	57
RTOrd - 0010859-37.2016.5.18.0051	25/05/16	13/07/16	49
RTOrd - 0010861-07.2016.5.18.0051	27/05/16	13/07/16	47
RTOrd - 0010862-26.2015.5.18.0051	06/07/15	18/07/16	378
RTOrd - 0010865-44.2016.5.18.0051	30/05/16	19/07/16	50
RTOrd - 0010871-51.2016.5.18.0051	30/05/16	13/07/16	44

Legenda:
Ajuiz. Data do Ajuizamento;
Enc. da Instrução: Data da conclusão para proferir sentença;
Prazo: Quantidade de dias decorridos do ajuizamento até o encerramento da instrução.

PRAZO MÉDIO ENTRE O AJUIZAMENTO E O ENCERRAMENTO DA INSTRUÇÃO - 1ª VARA DO TRABALHO DE ANÁPOLIS

Sem magistrado

ORDINÁRIO

Qtd	Prazo Médio
127	254,87

Nr. Processo	Ajuiz.	nc. Instruçã	Prazo
RTOrd - 0010889-72.2016.5.18.0051	02/06/16	04/07/16	32
RTOrd - 0010889-72.2016.5.18.0051	02/06/16	29/07/16	57
RTOrd - 0010890-91.2015.5.18.0051	13/07/15	13/07/16	366
RTOrd - 0010898-68.2015.5.18.0051	14/07/15	29/07/16	381
RTOrd - 0010901-23.2015.5.18.0051	15/07/15	01/07/16	352
RTOrd - 0010920-29.2015.5.18.0051	20/07/15	18/07/16	364
RTOrd - 0010954-67.2016.5.18.0051	16/06/16	14/07/16	28
RTOrd - 0010960-11.2015.5.18.0051	27/07/15	21/07/16	360
RTOrd - 0010967-66.2016.5.18.0051	20/06/16	20/07/16	30
RTOrd - 0010986-72.2016.5.18.0051	22/06/16	27/07/16	35
RTOrd - 0011022-17.2016.5.18.0051	29/06/16	27/07/16	28
RTOrd - 0011027-73.2015.5.18.0051	12/08/15	18/07/16	341
RTOrd - 0011037-54.2014.5.18.0051	19/09/14	18/07/16	668
RTOrd - 0011091-20.2014.5.18.0051	30/09/14	18/07/16	657
RTOrd - 0011109-95.2015.5.18.0054	11/04/16	18/07/16	98
RTOrd - 0011121-21.2015.5.18.0051	31/08/15	18/07/16	322
RTOrd - 0011159-67.2014.5.18.0051	14/10/14	18/07/16	643
RTOrd - 0011177-54.2015.5.18.0051	15/09/15	22/07/16	311
RTOrd - 0011198-30.2015.5.18.0051	17/09/15	18/07/16	305
RTOrd - 0011211-29.2015.5.18.0051	21/09/15	27/07/16	310
RTOrd - 0011225-13.2015.5.18.0051	23/09/15	04/07/16	285
RTOrd - 0011227-17.2014.5.18.0051	29/10/14	18/07/16	628
RTOrd - 0011228-02.2014.5.18.0051	30/10/14	21/07/16	630
RTOrd - 0011244-19.2015.5.18.0051	24/09/15	04/07/16	284
RTOrd - 0011251-11.2015.5.18.0051	25/09/15	04/07/16	283

Legenda:
Ajuiz. Data do Ajuizamento;
Enc. da Instrução: Data da conclusão para proferir sentença;
Prazo: Quantidade de dias decorridos do ajuizamento até o encerramento da instrução.

PRAZO MÉDIO ENTRE O AJUIZAMENTO E O ENCERRAMENTO DA INSTRUÇÃO - 1ª VARA DO TRABALHO DE ANÁPOLIS

Sem magistrado

ORDINÁRIO

Qtd	Prazo Médio
127	254,87

Nr. Processo	Ajuiz.	nc. Instruçã	Prazo
RTOrd - 0011270-17.2015.5.18.0051	01/10/15	18/07/16	291
RTOrd - 0011279-76.2015.5.18.0051	01/10/15	25/07/16	298
RTOrd - 0011282-31.2015.5.18.0051	02/10/15	05/07/16	277
RTOrd - 0011303-07.2015.5.18.0051	06/10/15	18/07/16	286
RTOrd - 0011305-74.2015.5.18.0051	07/10/15	18/07/16	285
RTOrd - 0011312-66.2015.5.18.0051	08/10/15	18/07/16	284
RTOrd - 0011317-85.2015.5.18.0052	19/11/15	08/07/16	232
RTOrd - 0011317-85.2015.5.18.0052	19/11/15	24/07/16	248
RTOrd - 0011358-89.2014.5.18.0051	27/11/14	29/07/16	610
RTOrd - 0011362-29.2014.5.18.0051	28/11/14	18/07/16	598
RTOrd - 0011366-32.2015.5.18.0051	20/10/15	14/07/16	268
RTOrd - 0011386-23.2015.5.18.0051	27/10/15	04/07/16	251
RTOrd - 0011386-23.2015.5.18.0051	27/10/15	25/07/16	272
RTOrd - 0011391-45.2015.5.18.0051	27/10/15	18/07/16	265
RTOrd - 0011404-44.2015.5.18.0051	03/11/15	18/07/16	258
RTOrd - 0011408-81.2015.5.18.0051	03/11/15	04/07/16	244
RTOrd - 0011408-81.2015.5.18.0051	03/11/15	26/07/16	266
RTOrd - 0011414-88.2015.5.18.0051	04/11/15	18/07/16	257
RTOrd - 0011416-58.2015.5.18.0051	04/11/15	04/07/16	243
RTOrd - 0011429-57.2015.5.18.0051	07/11/15	18/07/16	254
RTOrd - 0011430-42.2015.5.18.0051	09/11/15	18/07/16	252
RTOrd - 0011439-04.2015.5.18.0051	11/11/15	04/07/16	236
RTOrd - 0011443-41.2015.5.18.0051	11/11/15	14/07/16	246
RTOrd - 0011446-93.2015.5.18.0051	12/11/15	11/07/16	242
RTOrd - 0011452-03.2015.5.18.0051	12/11/15	20/07/16	251

Legenda:
Ajuiz. Data do Ajuizamento;
Enc. da Instrução: Data da conclusão para proferir sentença;
Prazo: Quantidade de dias decorridos do ajuizamento até o encerramento da instrução.

PRAZO MÉDIO ENTRE O AJUIZAMENTO E O ENCERRAMENTO DA INSTRUÇÃO - 1ª VARA DO TRABALHO DE ANÁPOLIS

Sem magistrado

ORDINÁRIO

Qtd	Prazo Médio
127	254,87

Nr. Processo	Ajuiz.	nc. Instruçã	Prazo
RTOrd - 0011453-22.2014.5.18.0051	19/12/14	08/07/16	567
RTOrd - 0011453-22.2014.5.18.0051	19/12/14	27/07/16	586
RTOrd - 0011469-39.2015.5.18.0051	17/11/15	11/07/16	237
RTOrd - 0011469-39.2015.5.18.0051	17/11/15	29/07/16	255
RTOrd - 0011529-12.2015.5.18.0051	29/11/15	14/07/16	228
RTOrd - 0011544-78.2015.5.18.0051	01/12/15	18/07/16	230
RTOrd - 0011548-18.2015.5.18.0051	02/12/15	14/07/16	225
RTOrd - 0011548-18.2015.5.18.0051	02/12/15	28/07/16	239
RTOrd - 0011554-25.2015.5.18.0051	03/12/15	18/07/16	228
RTOrd - 0011557-77.2015.5.18.0051	03/12/15	07/07/16	217
RTOrd - 0011567-24.2015.5.18.0051	04/12/15	14/07/16	223
RTOrd - 0011570-76.2015.5.18.0051	04/12/15	14/07/16	223
RTOrd - 0011589-82.2015.5.18.0051	09/12/15	18/07/16	222
RTOrd - 0011589-82.2015.5.18.0051	09/12/15	28/07/16	232

Legenda:
Ajuiz. Data do Ajuizamento;
Enc. da Instrução: Data da conclusão para proferir sentença;
Prazo: Quantidade de dias decorridos do ajuizamento até o encerramento da instrução.