

Conceituação

Tema	Prazos Processuais
Relatórios	Evolução Histórica Comparativo por VT Comparativo por Grupo Por Grupo Por VT Por Processo Por Magistrado
Resumo	Apresenta o prazo médio desde o ajuizamento da ação até o encerramento da instrução.
Descrição	O prazo médio é obtido calculando-se a quantidade de dias decorridos desde o ajuizamento até o encerramento da instrução. Os dados são extraídos baseando-se nos itens do e-Gestão: 267 e 90267 - Do ajuizamento da ação até o encerramento da instrução na fase de conhecimento – rito sumaríssimo; 268 e 90268 – Do ajuizamento da ação até o encerramento da instrução na fase de conhecimento – exceto rito sumaríssimo (ordinário)
Origem da informação	e-Gestão
Critérios e transformações	Coletado do e-Gestão, consolidado, otimizado e classificado para análise.
Análises possíveis	Prazo médio entre o ajuizamento da ação e o encerramento da instrução, detalhado de forma Geral, Por grupo, por VT, Por Processo e Por Magistrado.



EVOLUÇÃO HISTÓRICA DOS PRAZOS PROCESSUAIS ENTRE O AJUIZAMENTO E O ENCERRAMENTO DA INSTRUÇÃO - 1ª VARA DO TRABALHO DE RIO VERDE

Data do encerramento da instrução entre 1/7/2016 e 31/7/2016 23:59:59

Rito	Qtd	Prazo Médio
ORDINÁRIO	105	276,47
SUMARÍSSIMO	71	143,08
Total/Média	176	222,66

Percentual de Processos por Rito

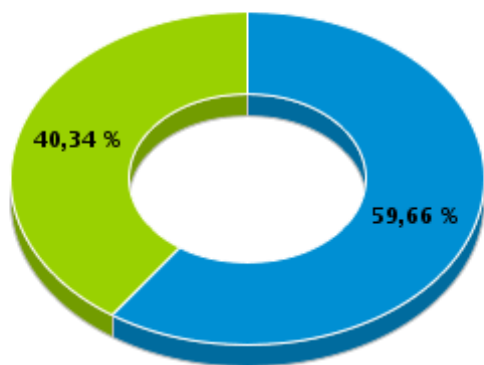

Rito

■ ORDINÁRIO ■ SUMARÍSSIMO

Prazo Médio por Rito

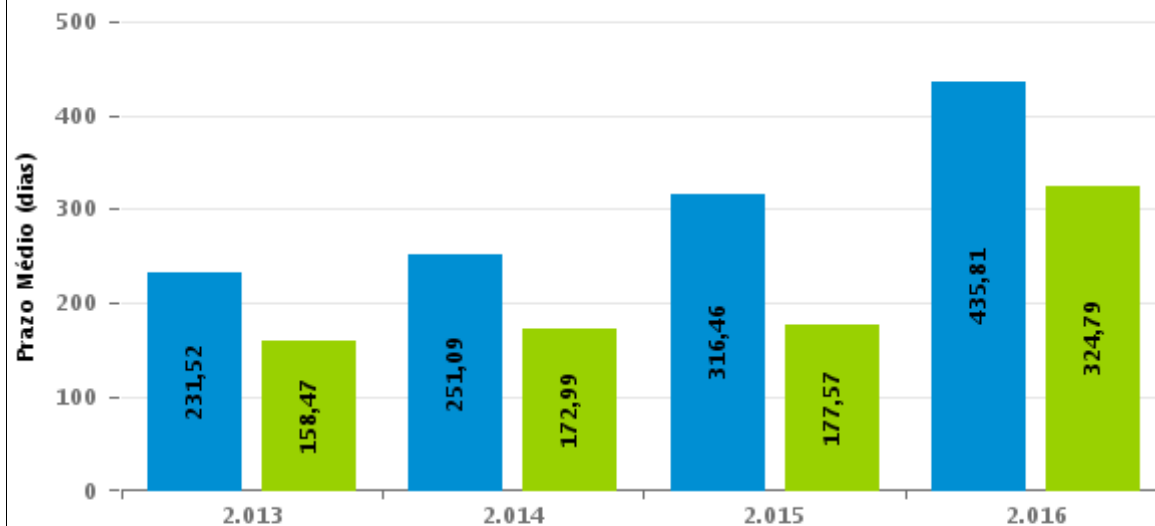

Para este exercício foram computados os processos até o mês de Dezembro/2.016

Rito

■ ORDINÁRIO ■ SUMARÍSSIMO



COMPARATIVO DO PRAZO MÉDIO ENTRE O AJUIZAMENTO E O ENCERRAMENTO DA INSTRUÇÃO - 1ª VARA DO TRABALHO DE RIO VERDE

Data do encerramento da instrução entre 1/7/2016 e 31/7/2016 23:59:59

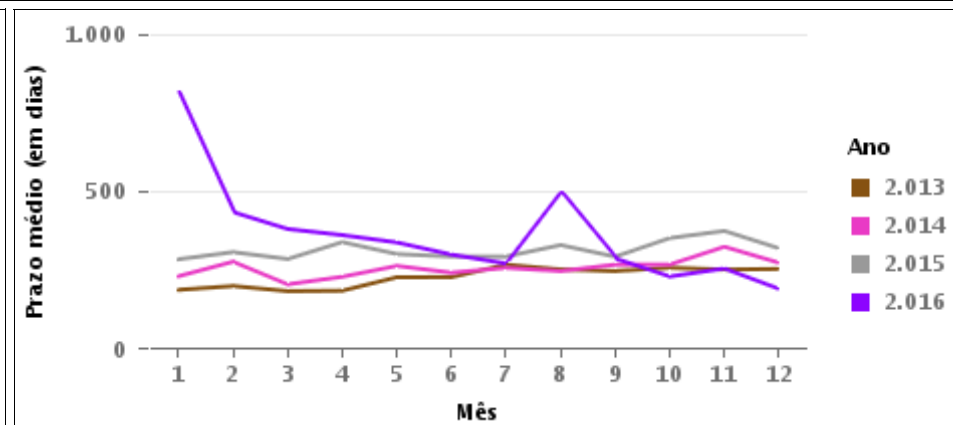
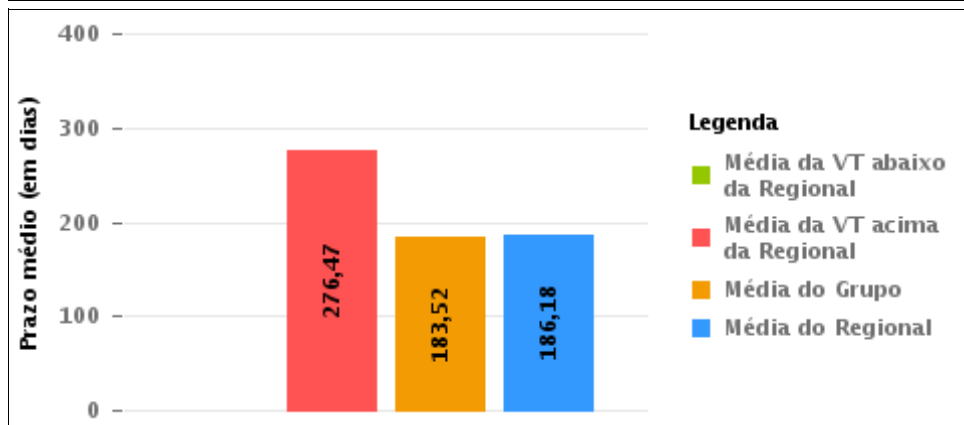
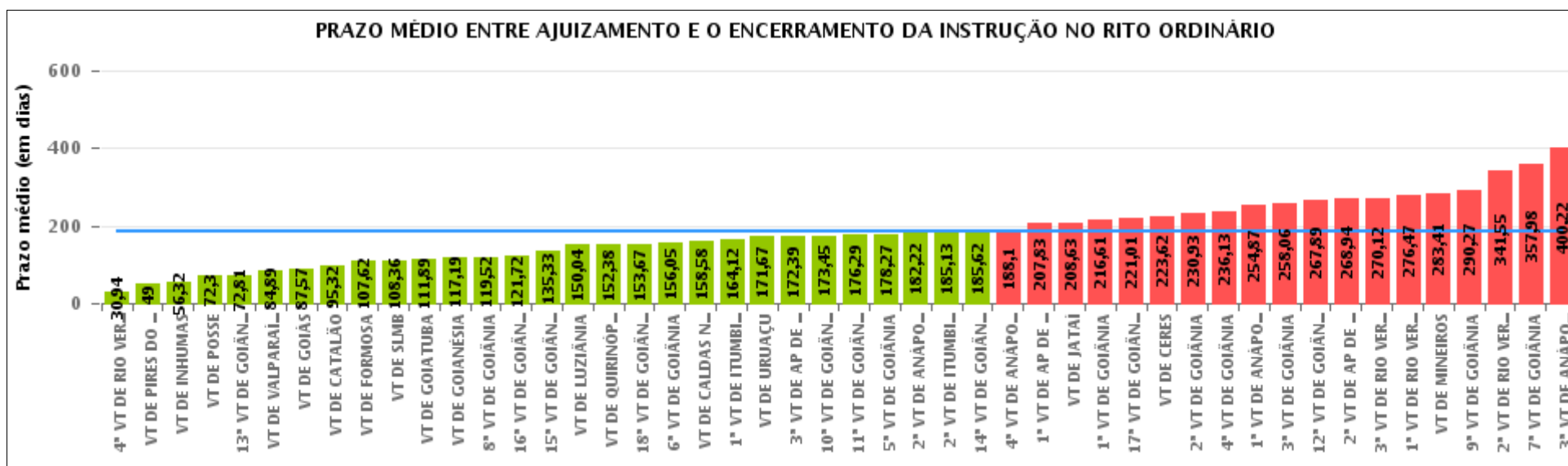

COMPARATIVO DO PRAZO MÉDIO ENTRE O AJUIZAMENTO E O ENCERRAMENTO DA INSTRUÇÃO ENTRE AS VARAS DO GRUPO

Data do encerramento da instrução entre 1/7/2016 e 31/7/2016 23:59:59

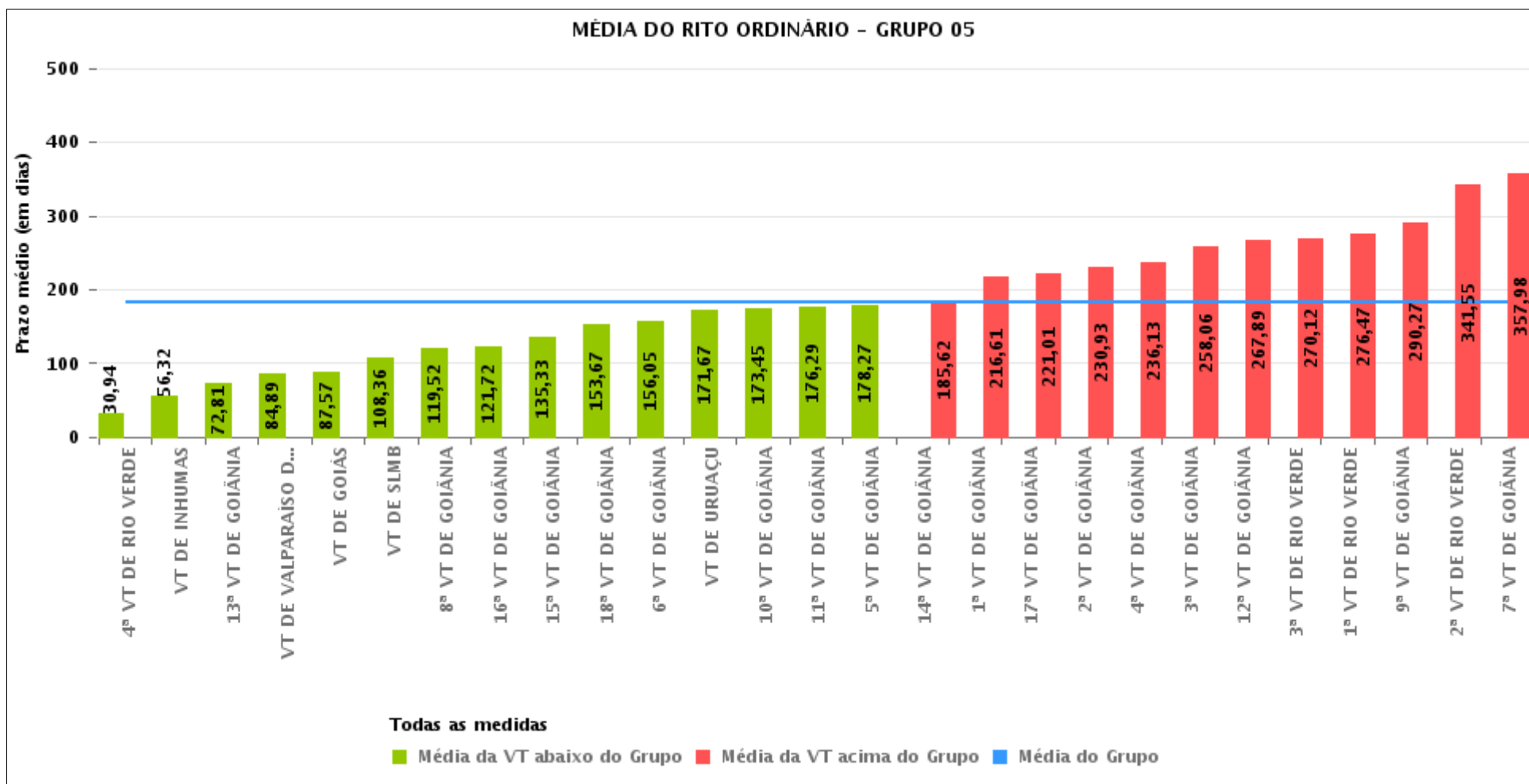



PRAZO MÉDIO ENTRE O AJUIZAMENTO E O ENCERRAMENTO DA INSTRUÇÃO POR GRUPO

Data do encerramento da instrução entre 1/7/2016 e 31/7/2016 23:59:59

Rito	Grupo	Qtd. Processos	Prazo Médio (dias)	Ranking
ORDINÁRIO	GRUPO 01	30	72,3	1°
	GRUPO 02	58	104,59	2°
	GRUPO 04	866	162,88	3°
	GRUPO 05	3.254	183,52	4°
	GRUPO 06	406	200,74	5°
	GRUPO 03	679	231,93	6°

<p>Legenda:</p> <p># Grupo 01 – Até 750 VT de Posse</p> <p># Grupo 02 – De 751 a 1000 VT de Formosa VT de Pires do Rio</p> <p># Grupo 03 – De 1001 a 1500 VT de Ceres 1ª VT de Anápolis 2ª VT de Anápolis 3ª VT de Anápolis 4ª VT de Anápolis VT de Caldas Novas</p>	<p># Grupo 04 – De 1501 a 2000 VT de Catalão VT de Goiatuba 1ª VT de Itumbiara 2ª VT de Itumbiara VT de Jataí VT de Luziânia VT de Mineiros VT de Quirinópolis</p> <p># Grupo 05 – De 2001 a 2500 1ª VT de Goiânia 2ª VT de Goiânia 3ª VT de Goiânia 4ª VT de Goiânia 5ª VT de Goiânia 6ª VT de Goiânia 7ª VT de Goiânia</p>	<p>8ª VT de Goiânia 9ª VT de Goiânia 10ª VT de Goiânia 11ª VT de Goiânia 12ª VT de Goiânia 13ª VT de Goiânia 14ª VT de Goiânia 15ª VT de Goiânia 16ª VT de Goiânia 17ª VT de Goiânia 18ª VT de Goiânia VT de Goiás VT de Inhumas 1ª VT de Rio Verde 2ª VT de Rio Verde 3ª VT de Rio Verde 4ª VT de Rio Verde VT de Uruaçu VT de São Luis de Montes Belos VT de Valparaíso de Goiás</p>	<p>#Grupo 06 – A partir de 2500 1ª VT de Aparecida de Goiânia 2ª VT de Aparecida de Goiânia 3ª VT de Aparecida de Goiânia VT de Goianésia</p>
--	--	--	---



PRAZO MÉDIO ENTRE O AJUIZAMENTO E O ENCERRAMENTO DA INSTRUÇÃO DE TODAS AS VARAS DO TRABALHO

Data do encerramento da instrução entre 1/7/2016 e 31/7/2016 23:59:59

ORDINÁRIO

Qtd. Processos	Prazo Médio (dias)
5.293	186,18

Vara do Trabalho	Qtd Processos	Prazo Médio	Ranking
4ª VARA DO TRABALHO DE RIO VERDE	81	30,94	1º
VARA DO TRABALHO DE PIRES DO RIO	3	49	2º
VARA DO TRABALHO DE INHUMAS	201	56,32	3º
VARA DO TRABALHO DE POSSE	30	72,3	4º
13ª VARA DO TRABALHO DE GOIÂNIA	140	72,81	5º
VARA DO TRABALHO DE VALPARAÍSO DE GOIÁS	141	84,89	6º
VARA DO TRABALHO DE GOIÁS	82	87,57	7º
VARA DO TRABALHO DE CATALÃO	115	95,32	8º
VARA DO TRABALHO DE FORMOSA	55	107,62	9º
VARA DO TRABALHO DE SÃO LUIS DE MONTES BELOS	94	108,36	10º
VARA DO TRABALHO DE GOIATUBA	105	111,89	11º
VARA DO TRABALHO DE GOIANÉSIA	101	117,19	12º
8ª VARA DO TRABALHO DE GOIÂNIA	88	119,52	13º
16ª VARA DO TRABALHO DE GOIÂNIA	145	121,72	14º
15ª VARA DO TRABALHO DE GOIÂNIA	123	135,33	15º
VARA DO TRABALHO DE LUZIÂNIA	123	150,04	16º
VARA DO TRABALHO DE QUIRINÓPOLIS	160	152,38	17º
18ª VARA DO TRABALHO DE GOIÂNIA	146	153,67	18º
6ª VARA DO TRABALHO DE GOIÂNIA	104	156,05	19º
VARA DO TRABALHO DE CALDAS NOVAS	85	158,58	20º
1ª VARA DO TRABALHO DE ITUMBIARA	112	164,12	21º
VARA DO TRABALHO DE URUAÇU	163	171,67	22º
3ª VARA DO TRABALHO DE APARECIDA DE GOIÂNIA	66	172,39	23º
10ª VARA DO TRABALHO DE GOIÂNIA	73	173,45	24º
11ª VARA DO TRABALHO DE GOIÂNIA	82	176,29	25º
5ª VARA DO TRABALHO DE GOIÂNIA	166	178,27	26º



PRAZO MÉDIO ENTRE O AJUIZAMENTO E O ENCERRAMENTO DA INSTRUÇÃO DE TODAS AS VARAS DO TRABALHO

ORDINÁRIO

Qtd. Processos	Prazo Médio (dias)
5.293	186,18

Vara do Trabalho	Qtd Processos	Prazo Médio	Ranking
2ª VARA DO TRABALHO DE ANÁPOLIS	184	182,22	27°
2ª VARA DO TRABALHO DE ITUMBIARA	87	185,13	28°
14ª VARA DO TRABALHO DE GOIÂNIA	121	185,62	29°
4ª VARA DO TRABALHO DE ANÁPOLIS	78	188,1	30°
1ª VARA DO TRABALHO DE APARECIDA DE GOIÂNIA	98	207,83	31°
VARA DO TRABALHO DE JATAÍ	73	208,63	32°
1ª VARA DO TRABALHO DE GOIÂNIA	120	216,61	33°
17ª VARA DO TRABALHO DE GOIÂNIA	90	221,01	34°
VARA DO TRABALHO DE CERES	98	223,62	35°
2ª VARA DO TRABALHO DE GOIÂNIA	82	230,93	36°
4ª VARA DO TRABALHO DE GOIÂNIA	115	236,13	37°
1ª VARA DO TRABALHO DE ANÁPOLIS	136	254,87	38°
3ª VARA DO TRABALHO DE GOIÂNIA	150	258,06	39°
12ª VARA DO TRABALHO DE GOIÂNIA	144	267,89	40°
2ª VARA DO TRABALHO DE APARECIDA DE GOIÂNIA	141	268,94	41°
3ª VARA DO TRABALHO DE RIO VERDE	143	270,12	42°
1ª VARA DO TRABALHO DE RIO VERDE	105	276,47	43°
VARA DO TRABALHO DE MINEIROS	91	283,41	44°
9ª VARA DO TRABALHO DE GOIÂNIA	131	290,27	45°
2ª VARA DO TRABALHO DE RIO VERDE	119	341,55	46°
7ª VARA DO TRABALHO DE GOIÂNIA	105	357,98	47°
3ª VARA DO TRABALHO DE ANÁPOLIS	98	400,22	48°



PRAZO MÉDIO ENTRE O AJUIZAMENTO E O ENCERRAMENTO DA INSTRUÇÃO - 1ª VARA DO TRABALHO DE RIO VERDE

Data do encerramento da instrução entre 1/7/2016 e 31/7/2016 23:59:59

1ª VARA DO TRABALHO DE RIO VERDE

ORDINÁRIO

Qtd	Prazo Médio
105	276,47

Nr. Processo	Ajuiz.	nc. Instruçã	Prazo
ACC - 0010969-80.2016.5.18.0101	11/07/16	22/07/16	11
Alvará - 0010929-98.2016.5.18.0101	04/07/16	25/07/16	21
ConPag - 0010898-78.2016.5.18.0101	27/06/16	04/07/16	7
ConPag - 0011173-61.2015.5.18.0101	27/08/15	29/07/16	337
RTOOrd - 0010036-10.2016.5.18.0101	14/01/16	08/07/16	176
RTOOrd - 0010043-02.2016.5.18.0101	15/01/16	08/07/16	175
RTOOrd - 0010057-20.2015.5.18.0101	18/01/15	19/07/16	548
RTOOrd - 0010067-30.2016.5.18.0101	21/01/16	26/07/16	187
RTOOrd - 0010076-89.2016.5.18.0101	22/01/16	19/07/16	179
RTOOrd - 0010086-36.2016.5.18.0101	24/01/16	29/07/16	187
RTOOrd - 0010102-87.2016.5.18.0101	27/01/16	08/07/16	163
RTOOrd - 0010105-42.2016.5.18.0101	28/01/16	06/07/16	160
RTOOrd - 0010108-94.2016.5.18.0101	29/01/16	14/07/16	167
RTOOrd - 0010113-19.2016.5.18.0101	29/01/16	12/07/16	165
RTOOrd - 0010114-04.2016.5.18.0101	29/01/16	13/07/16	166
RTOOrd - 0010126-52.2015.5.18.0101	29/01/15	26/07/16	544
RTOOrd - 0010139-17.2016.5.18.0101	03/02/16	14/07/16	162
RTOOrd - 0010172-41.2015.5.18.0101	09/02/15	27/07/16	534
RTOOrd - 0010214-56.2016.5.18.0101	22/02/16	12/07/16	141
RTOOrd - 0010232-77.2016.5.18.0101	25/02/16	06/07/16	132
RTOOrd - 0010261-30.2016.5.18.0101	02/03/16	12/07/16	132

Legenda:

Ajuiz. Data do Ajuizamento;

Enc. da Instrução: Data da conclusão para proferir sentença;

Prazo: Quantidade de dias decorridos do ajuizamento até o encerramento da instrução.



**PRAZO MÉDIO ENTRE O AJUIZAMENTO E O
ENCERRAMENTO DA INSTRUÇÃO - 1ª VARA DO
TRABALHO DE RIO VERDE**

**1ª VARA DO TRABALHO DE RIO
VERDE**

ORDINÁRIO

Qtd	Prazo Médio
105	276,47

Nr. Processo	Ajuiz.	nc. Instruçã	Prazo
RTOrd - 0010264-82.2016.5.18.0101	02/03/16	12/07/16	132
RTOrd - 0010272-59.2016.5.18.0101	03/03/16	12/07/16	131
RTOrd - 0010275-14.2016.5.18.0101	03/03/16	12/07/16	131
RTOrd - 0010276-96.2016.5.18.0101	03/03/16	12/07/16	131
RTOrd - 0010278-66.2016.5.18.0101	03/03/16	12/07/16	131
RTOrd - 0010281-21.2016.5.18.0101	04/03/16	12/07/16	130
RTOrd - 0010289-95.2016.5.18.0101	04/03/16	18/07/16	136
RTOrd - 0010297-72.2016.5.18.0101	08/03/16	18/07/16	132
RTOrd - 0010336-69.2016.5.18.0101	16/03/16	29/07/16	135
RTOrd - 0010346-16.2016.5.18.0101	17/03/16	20/07/16	125
RTOrd - 0010353-08.2016.5.18.0101	18/03/16	20/07/16	124
RTOrd - 0010354-90.2016.5.18.0101	18/03/16	20/07/16	124
RTOrd - 0010356-60.2016.5.18.0101	18/03/16	20/07/16	124
RTOrd - 0010359-15.2016.5.18.0101	19/03/16	21/07/16	124
RTOrd - 0010384-28.2016.5.18.0101	24/03/16	21/07/16	119
RTOrd - 0010405-04.2016.5.18.0101	29/03/16	22/07/16	115
RTOrd - 0010451-90.2016.5.18.0101	06/04/16	21/07/16	106
RTOrd - 0010458-19.2015.5.18.0101	31/03/15	07/07/16	464
RTOrd - 0010458-82.2016.5.18.0101	07/04/16	21/07/16	105
RTOrd - 0010465-74.2016.5.18.0101	08/04/16	21/07/16	104
RTOrd - 0010472-66.2016.5.18.0101	08/04/16	19/07/16	102
RTOrd - 0010508-45.2015.5.18.0101	10/04/15	13/07/16	460
RTOrd - 0010586-39.2015.5.18.0101	24/04/15	25/07/16	458
RTOrd - 0010588-72.2016.5.18.0101	03/05/16	19/07/16	77

Legenda:

Ajuiz. Data do Ajuizamento;

Enc. da Instrução: Data da conclusão para proferir sentença;

Prazo: Quantidade de dias decorridos do ajuizamento até o encerramento da instrução.



**PRAZO MÉDIO ENTRE O AJUIZAMENTO E O
ENCERRAMENTO DA INSTRUÇÃO - 1ª VARA DO
TRABALHO DE RIO VERDE**

**1ª VARA DO TRABALHO DE RIO
VERDE**

ORDINÁRIO

Qtd	Prazo Médio
105	276,47

Nr. Processo	Ajuiz.	nc. Instruçã	Prazo
RTOrd - 0010613-22.2015.5.18.0101	30/04/15	15/07/16	442
RTOrd - 0010618-44.2015.5.18.0101	30/04/15	15/07/16	442
RTOrd - 0010622-81.2015.5.18.0101	30/04/15	12/07/16	439
RTOrd - 0010624-51.2015.5.18.0101	30/04/15	15/07/16	442
RTOrd - 0010626-21.2015.5.18.0101	01/05/15	15/07/16	441
RTOrd - 0010627-06.2015.5.18.0101	04/05/15	15/07/16	438
RTOrd - 0010658-89.2016.5.18.0101	12/05/16	22/07/16	71
RTOrd - 0010664-33.2015.5.18.0101	12/05/15	26/07/16	441
RTOrd - 0010680-84.2015.5.18.0101	14/05/15	12/07/16	425
RTOrd - 0010776-02.2015.5.18.0101	03/06/15	14/07/16	407
RTOrd - 0010779-54.2015.5.18.0101	03/06/15	08/07/16	401
RTOrd - 0010782-09.2015.5.18.0101	04/06/15	19/07/16	411
RTOrd - 0010783-91.2015.5.18.0101	04/06/15	19/07/16	411
RTOrd - 0010786-46.2015.5.18.0101	05/06/15	25/07/16	416
RTOrd - 0010795-08.2015.5.18.0101	08/06/15	08/07/16	396
RTOrd - 0010799-45.2015.5.18.0101	09/06/15	26/07/16	413
RTOrd - 0010802-97.2015.5.18.0101	09/06/15	07/07/16	394
RTOrd - 0010807-22.2015.5.18.0101	10/06/15	13/07/16	399
RTOrd - 0010809-89.2015.5.18.0101	10/06/15	13/07/16	399
RTOrd - 0010816-81.2015.5.18.0101	11/06/15	07/07/16	392
RTOrd - 0010822-88.2015.5.18.0101	12/06/15	06/07/16	390
RTOrd - 0010839-90.2016.5.18.0101	15/06/16	05/07/16	20
RTOrd - 0010847-04.2015.5.18.0101	17/06/15	12/07/16	391
RTOrd - 0010866-10.2015.5.18.0101	22/06/15	19/07/16	393

Legenda:

Ajuiz. Data do Ajuizamento;

Enc. da Instrução: Data da conclusão para proferir sentença;

Prazo: Quantidade de dias decorridos do ajuizamento até o encerramento da instrução.



PRAZO MÉDIO ENTRE O AJUIZAMENTO E O ENCERRAMENTO DA INSTRUÇÃO - 1ª VARA DO TRABALHO DE RIO VERDE

1ª VARA DO TRABALHO DE RIO VERDE

ORDINÁRIO

Qtd	Prazo Médio
105	276,47

Nr. Processo	Ajuiz.	nc. Instruçã	Prazo
RTOrd - 0010867-58.2016.5.18.0101	21/06/16	15/07/16	24
RTOrd - 0010874-50.2016.5.18.0101	22/06/16	25/07/16	33
RTOrd - 0010874-84.2015.5.18.0101	24/06/15	20/07/16	392
RTOrd - 0010906-89.2015.5.18.0101	30/06/15	19/07/16	385
RTOrd - 0010913-47.2016.5.18.0101	30/06/16	06/07/16	6
RTOrd - 0010930-20.2015.5.18.0101	06/07/15	04/07/16	364
RTOrd - 0010936-27.2015.5.18.0101	07/07/15	04/07/16	363
RTOrd - 0010951-93.2015.5.18.0101	13/07/15	12/07/16	365
RTOrd - 0010954-48.2015.5.18.0101	13/07/15	01/07/16	354
RTOrd - 0011021-13.2015.5.18.0101	28/07/15	26/07/16	364
RTOrd - 0011027-20.2015.5.18.0101	28/07/15	07/07/16	345
RTOrd - 0011035-94.2015.5.18.0101	29/07/15	13/07/16	350
RTOrd - 0011036-79.2015.5.18.0101	30/07/15	26/07/16	362
RTOrd - 0011150-18.2015.5.18.0101	21/08/15	20/07/16	334
RTOrd - 0011162-32.2015.5.18.0101	25/08/15	05/07/16	315
RTOrd - 0011170-09.2015.5.18.0101	27/08/15	21/07/16	329
RTOrd - 0011195-22.2015.5.18.0101	03/09/15	13/07/16	314
RTOrd - 0011211-73.2015.5.18.0101	04/09/15	01/07/16	301
RTOrd - 0011254-58.2016.5.18.0009	18/07/16	20/07/16	2
RTOrd - 0011449-92.2015.5.18.0101	26/10/15	26/07/16	274
RTOrd - 0011476-75.2015.5.18.0101	02/11/15	08/07/16	249
RTOrd - 0011507-95.2015.5.18.0101	06/11/15	08/07/16	245
RTOrd - 0011508-80.2015.5.18.0101	06/11/15	08/07/16	245
RTOrd - 0011509-65.2015.5.18.0101	06/11/15	08/07/16	245

Legenda:

Ajuiz. Data do Ajuizamento;

Enc. da Instrução: Data da conclusão para proferir sentença;

Prazo: Quantidade de dias decorridos do ajuizamento até o encerramento da instrução.



**PRAZO MÉDIO ENTRE O AJUIZAMENTO E O
ENCERRAMENTO DA INSTRUÇÃO - 1ª VARA DO
TRABALHO DE RIO VERDE**

**1ª VARA DO TRABALHO DE RIO
VERDE**

ORDINÁRIO

Qtd	Prazo Médio
105	276,47

Nr. Processo	Ajuiz.	nc. Instruçã	Prazo
RTOOrd - 0011510-50.2015.5.18.0101	06/11/15	08/07/16	245
RTOOrd - 0011511-35.2015.5.18.0101	06/11/15	08/07/16	245
RTOOrd - 0011516-57.2015.5.18.0101	09/11/15	08/07/16	242
RTOOrd - 0011527-86.2015.5.18.0101	11/11/15	05/07/16	237
RTOOrd - 0011583-50.2014.5.18.0103	19/01/16	25/07/16	188
RTOOrd - 0011616-12.2015.5.18.0101	29/11/15	13/07/16	227
RTOOrd - 0011743-81.2014.5.18.0101	17/10/14	23/07/16	645
RTOOrd - 0011832-07.2014.5.18.0101	04/11/14	15/07/16	619
RTOOrd - 0011885-85.2014.5.18.0101	13/11/14	13/07/16	608
RTOOrd - 0011930-89.2014.5.18.0101	20/11/14	13/07/16	601
RTOOrd - 0011964-64.2014.5.18.0101	28/11/14	31/07/16	611
RTOOrd - 0012067-71.2014.5.18.0101	17/12/14	12/07/16	573

Legenda:

Ajuiz. Data do Ajuizamento;

Enc. da Instrução: Data da conclusão para proferir sentença;

Prazo: Quantidade de dias decorridos do ajuizamento até o encerramento da instrução.



PRAZO MÉDIO ENTRE O AJUIZAMENTO E O ENCERRAMENTO DA INSTRUÇÃO - 1ª VARA DO TRABALHO DE RIO VERDE

Data do encerramento da instrução entre 1/7/2016 e 31/7/2016 23:59:59

Sem magistrado

ORDINÁRIO

Qtd	Prazo Médio
105	276,47

Nr. Processo	Ajuiz.	nc. Instruçã	Prazo
ACC - 0010969-80.2016.5.18.0101	11/07/16	22/07/16	11
Alvará - 0010929-98.2016.5.18.0101	04/07/16	25/07/16	21
ConPag - 0010898-78.2016.5.18.0101	27/06/16	04/07/16	7
ConPag - 0011173-61.2015.5.18.0101	27/08/15	29/07/16	337
RTOrd - 0010036-10.2016.5.18.0101	14/01/16	08/07/16	176
RTOrd - 0010043-02.2016.5.18.0101	15/01/16	08/07/16	175
RTOrd - 0010057-20.2015.5.18.0101	18/01/15	19/07/16	548
RTOrd - 0010067-30.2016.5.18.0101	21/01/16	26/07/16	187
RTOrd - 0010076-89.2016.5.18.0101	22/01/16	19/07/16	179
RTOrd - 0010086-36.2016.5.18.0101	24/01/16	29/07/16	187
RTOrd - 0010102-87.2016.5.18.0101	27/01/16	08/07/16	163
RTOrd - 0010105-42.2016.5.18.0101	28/01/16	06/07/16	160
RTOrd - 0010108-94.2016.5.18.0101	29/01/16	14/07/16	167
RTOrd - 0010113-19.2016.5.18.0101	29/01/16	12/07/16	165
RTOrd - 0010114-04.2016.5.18.0101	29/01/16	13/07/16	166
RTOrd - 0010126-52.2015.5.18.0101	29/01/15	26/07/16	544
RTOrd - 0010139-17.2016.5.18.0101	03/02/16	14/07/16	162
RTOrd - 0010172-41.2015.5.18.0101	09/02/15	27/07/16	534
RTOrd - 0010214-56.2016.5.18.0101	22/02/16	12/07/16	141
RTOrd - 0010232-77.2016.5.18.0101	25/02/16	06/07/16	132
RTOrd - 0010261-30.2016.5.18.0101	02/03/16	12/07/16	132
RTOrd - 0010264-82.2016.5.18.0101	02/03/16	12/07/16	132

Legenda:

Ajuiz. Data do Ajuizamento;

Enc. da Instrução: Data da conclusão para proferir sentença;

Prazo: Quantidade de dias decorridos do ajuizamento até o encerramento da instrução.



**PRAZO MÉDIO ENTRE O AJUIZAMENTO E O
ENCERRAMENTO DA INSTRUÇÃO - 1ª VARA DO
TRABALHO DE RIO VERDE**

Sem magistrado

ORDINÁRIO

Qtd	Prazo Médio
105	276,47

Nr. Processo	Ajuiz.	nc. Instruçã	Prazo
RTOrd - 0010272-59.2016.5.18.0101	03/03/16	12/07/16	131
RTOrd - 0010275-14.2016.5.18.0101	03/03/16	12/07/16	131
RTOrd - 0010276-96.2016.5.18.0101	03/03/16	12/07/16	131
RTOrd - 0010278-66.2016.5.18.0101	03/03/16	12/07/16	131
RTOrd - 0010281-21.2016.5.18.0101	04/03/16	12/07/16	130
RTOrd - 0010289-95.2016.5.18.0101	04/03/16	18/07/16	136
RTOrd - 0010297-72.2016.5.18.0101	08/03/16	18/07/16	132
RTOrd - 0010336-69.2016.5.18.0101	16/03/16	29/07/16	135
RTOrd - 0010346-16.2016.5.18.0101	17/03/16	20/07/16	125
RTOrd - 0010353-08.2016.5.18.0101	18/03/16	20/07/16	124
RTOrd - 0010354-90.2016.5.18.0101	18/03/16	20/07/16	124
RTOrd - 0010356-60.2016.5.18.0101	18/03/16	20/07/16	124
RTOrd - 0010359-15.2016.5.18.0101	19/03/16	21/07/16	124
RTOrd - 0010384-28.2016.5.18.0101	24/03/16	21/07/16	119
RTOrd - 0010405-04.2016.5.18.0101	29/03/16	22/07/16	115
RTOrd - 0010451-90.2016.5.18.0101	06/04/16	21/07/16	106
RTOrd - 0010458-19.2015.5.18.0101	31/03/15	07/07/16	464
RTOrd - 0010458-82.2016.5.18.0101	07/04/16	21/07/16	105
RTOrd - 0010465-74.2016.5.18.0101	08/04/16	21/07/16	104
RTOrd - 0010472-66.2016.5.18.0101	08/04/16	19/07/16	102
RTOrd - 0010508-45.2015.5.18.0101	10/04/15	13/07/16	460
RTOrd - 0010586-39.2015.5.18.0101	24/04/15	25/07/16	458
RTOrd - 0010588-72.2016.5.18.0101	03/05/16	19/07/16	77
RTOrd - 0010613-22.2015.5.18.0101	30/04/15	15/07/16	442
RTOrd - 0010618-44.2015.5.18.0101	30/04/15	15/07/16	442

Legenda:

Ajuiz. Data do Ajuizamento;

Enc. da Instrução: Data da conclusão para proferir sentença;

Prazo: Quantidade de dias decorridos do ajuizamento até o encerramento da instrução.



PRAZO MÉDIO ENTRE O AJUIZAMENTO E O ENCERRAMENTO DA INSTRUÇÃO - 1ª VARA DO TRABALHO DE RIO VERDE

Sem magistrado

ORDINÁRIO

Qtd	Prazo Médio
105	276,47

Nr. Processo	Ajuiz.	nc. Instruçã	Prazo
RTOrd - 0010622-81.2015.5.18.0101	30/04/15	12/07/16	439
RTOrd - 0010624-51.2015.5.18.0101	30/04/15	15/07/16	442
RTOrd - 0010626-21.2015.5.18.0101	01/05/15	15/07/16	441
RTOrd - 0010627-06.2015.5.18.0101	04/05/15	15/07/16	438
RTOrd - 0010658-89.2016.5.18.0101	12/05/16	22/07/16	71
RTOrd - 0010664-33.2015.5.18.0101	12/05/15	26/07/16	441
RTOrd - 0010680-84.2015.5.18.0101	14/05/15	12/07/16	425
RTOrd - 0010776-02.2015.5.18.0101	03/06/15	14/07/16	407
RTOrd - 0010779-54.2015.5.18.0101	03/06/15	08/07/16	401
RTOrd - 0010782-09.2015.5.18.0101	04/06/15	19/07/16	411
RTOrd - 0010783-91.2015.5.18.0101	04/06/15	19/07/16	411
RTOrd - 0010786-46.2015.5.18.0101	05/06/15	25/07/16	416
RTOrd - 0010795-08.2015.5.18.0101	08/06/15	08/07/16	396
RTOrd - 0010799-45.2015.5.18.0101	09/06/15	26/07/16	413
RTOrd - 0010802-97.2015.5.18.0101	09/06/15	07/07/16	394
RTOrd - 0010807-22.2015.5.18.0101	10/06/15	13/07/16	399
RTOrd - 0010809-89.2015.5.18.0101	10/06/15	13/07/16	399
RTOrd - 0010816-81.2015.5.18.0101	11/06/15	07/07/16	392
RTOrd - 0010822-88.2015.5.18.0101	12/06/15	06/07/16	390
RTOrd - 0010839-90.2016.5.18.0101	15/06/16	05/07/16	20
RTOrd - 0010847-04.2015.5.18.0101	17/06/15	12/07/16	391
RTOrd - 0010866-10.2015.5.18.0101	22/06/15	19/07/16	393
RTOrd - 0010867-58.2016.5.18.0101	21/06/16	15/07/16	24
RTOrd - 0010874-50.2016.5.18.0101	22/06/16	25/07/16	33
RTOrd - 0010874-84.2015.5.18.0101	24/06/15	20/07/16	392

Legenda:

Ajuiz. Data do Ajuizamento;

Enc. da Instrução: Data da conclusão para proferir sentença;

Prazo: Quantidade de dias decorridos do ajuizamento até o encerramento da instrução.



**PRAZO MÉDIO ENTRE O AJUIZAMENTO E O
ENCERRAMENTO DA INSTRUÇÃO - 1ª VARA DO
TRABALHO DE RIO VERDE**

Sem magistrado

ORDINÁRIO

Qtd	Prazo Médio
105	276,47

Nr. Processo	Ajuiz.	nc. Instruçã	Prazo
RTOrd - 0010906-89.2015.5.18.0101	30/06/15	19/07/16	385
RTOrd - 0010913-47.2016.5.18.0101	30/06/16	06/07/16	6
RTOrd - 0010930-20.2015.5.18.0101	06/07/15	04/07/16	364
RTOrd - 0010936-27.2015.5.18.0101	07/07/15	04/07/16	363
RTOrd - 0010951-93.2015.5.18.0101	13/07/15	12/07/16	365
RTOrd - 0010954-48.2015.5.18.0101	13/07/15	01/07/16	354
RTOrd - 0011021-13.2015.5.18.0101	28/07/15	26/07/16	364
RTOrd - 0011027-20.2015.5.18.0101	28/07/15	07/07/16	345
RTOrd - 0011035-94.2015.5.18.0101	29/07/15	13/07/16	350
RTOrd - 0011036-79.2015.5.18.0101	30/07/15	26/07/16	362
RTOrd - 0011150-18.2015.5.18.0101	21/08/15	20/07/16	334
RTOrd - 0011162-32.2015.5.18.0101	25/08/15	05/07/16	315
RTOrd - 0011170-09.2015.5.18.0101	27/08/15	21/07/16	329
RTOrd - 0011195-22.2015.5.18.0101	03/09/15	13/07/16	314
RTOrd - 0011211-73.2015.5.18.0101	04/09/15	01/07/16	301
RTOrd - 0011254-58.2016.5.18.0009	18/07/16	20/07/16	2
RTOrd - 0011449-92.2015.5.18.0101	26/10/15	26/07/16	274
RTOrd - 0011476-75.2015.5.18.0101	02/11/15	08/07/16	249
RTOrd - 0011507-95.2015.5.18.0101	06/11/15	08/07/16	245
RTOrd - 0011508-80.2015.5.18.0101	06/11/15	08/07/16	245
RTOrd - 0011509-65.2015.5.18.0101	06/11/15	08/07/16	245
RTOrd - 0011510-50.2015.5.18.0101	06/11/15	08/07/16	245
RTOrd - 0011511-35.2015.5.18.0101	06/11/15	08/07/16	245
RTOrd - 0011516-57.2015.5.18.0101	09/11/15	08/07/16	242
RTOrd - 0011527-86.2015.5.18.0101	11/11/15	05/07/16	237

Legenda:

Ajuiz. Data do Ajuizamento;

Enc. da Instrução: Data da conclusão para proferir sentença;

Prazo: Quantidade de dias decorridos do ajuizamento até o encerramento da instrução.



**PRAZO MÉDIO ENTRE O AJUIZAMENTO E O
ENCERRAMENTO DA INSTRUÇÃO - 1ª VARA DO
TRABALHO DE RIO VERDE**

Sem magistrado

ORDINÁRIO

Qtd	Prazo Médio
105	276,47

Nr. Processo	Ajuiz.	nc. Instruçã	Prazo
RTOOrd - 0011583-50.2014.5.18.0103	19/01/16	25/07/16	188
RTOOrd - 0011616-12.2015.5.18.0101	29/11/15	13/07/16	227
RTOOrd - 0011743-81.2014.5.18.0101	17/10/14	23/07/16	645
RTOOrd - 0011832-07.2014.5.18.0101	04/11/14	15/07/16	619
RTOOrd - 0011885-85.2014.5.18.0101	13/11/14	13/07/16	608
RTOOrd - 0011930-89.2014.5.18.0101	20/11/14	13/07/16	601
RTOOrd - 0011964-64.2014.5.18.0101	28/11/14	31/07/16	611
RTOOrd - 0012067-71.2014.5.18.0101	17/12/14	12/07/16	573

Legenda:

Ajuiz. Data do Ajuizamento;

Enc. da Instrução: Data da conclusão para proferir sentença;

Prazo: Quantidade de dias decorridos do ajuizamento até o encerramento da instrução.