

Conceituação

Tema	Prazos Processuais
Relatórios	Evolução Histórica Comparativo por VT Comparativo por Grupo Por Grupo Por VT Por Processo Por Magistrado
Resumo	Apresenta o prazo médio desde o ajuizamento da ação até o encerramento da instrução.
Descrição	O prazo médio é obtido calculando-se a quantidade de dias decorridos desde o ajuizamento até o encerramento da instrução. Os dados são extraídos baseando-se nos itens do e-Gestão: 267 e 90267 - Do ajuizamento da ação até o encerramento da instrução na fase de conhecimento – rito sumaríssimo; 268 e 90268 – Do ajuizamento da ação até o encerramento da instrução na fase de conhecimento – exceto rito sumaríssimo (ordinário)
Origem da informação	e-Gestão
Critérios e transformações	Coletado do e-Gestão, consolidado, otimizado e classificado para análise.
Análises possíveis	Prazo médio entre o ajuizamento da ação e o encerramento da instrução, detalhado de forma Geral, Por grupo, por VT, Por Processo e Por Magistrado.



EVOLUÇÃO HISTÓRICA DOS PRAZOS PROCESSUAIS ENTRE O AJUIZAMENTO E O ENCERRAMENTO DA INSTRUÇÃO - 2ª VARA DO TRABALHO DE RIO VERDE

Data do encerramento da instrução entre 1/7/2016 e 31/7/2016 23:59:59

Rito	Qtd	Prazo Médio
ORDINÁRIO	119	341,55
SUMARÍSSIMO	51	125,41
Total/Média	170	276,71

Percentual de Processos por Rito

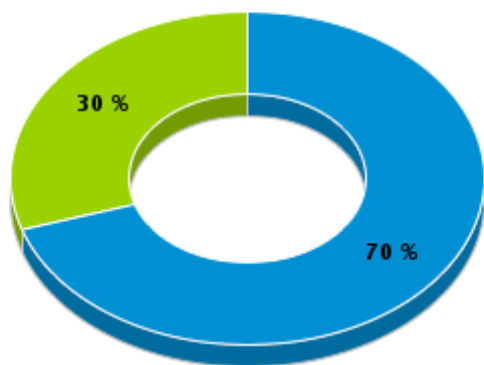

Rito

■ ORDINÁRIO ■ SUMARÍSSIMO

Prazo Médio por Rito

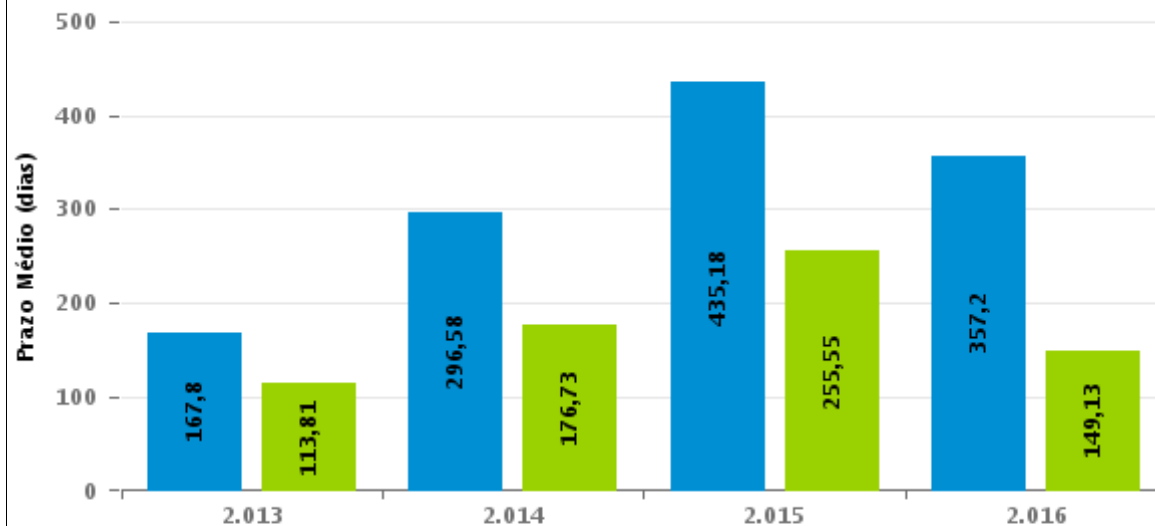

Para este exercício foram computados os processos até o mês de Dezembro/2.016

Rito

■ ORDINÁRIO ■ SUMARÍSSIMO



COMPARATIVO DO PRAZO MÉDIO ENTRE O AJUIZAMENTO E O ENCERRAMENTO DA INSTRUÇÃO - 2ª VARA DO TRABALHO DE RIO VERDE

Data do encerramento da instrução entre 1/7/2016 e 31/7/2016 23:59:59

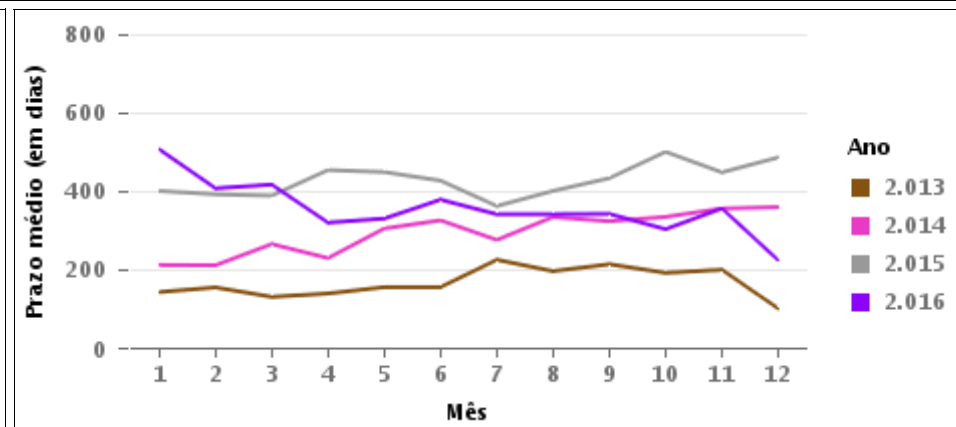
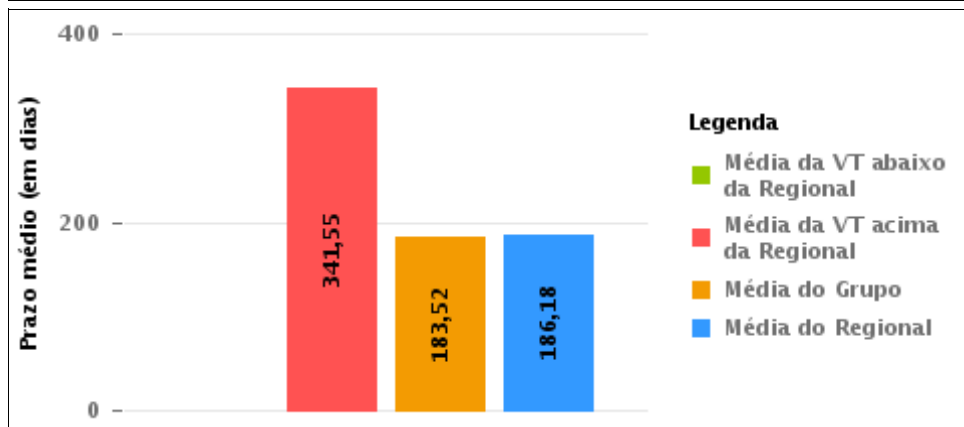
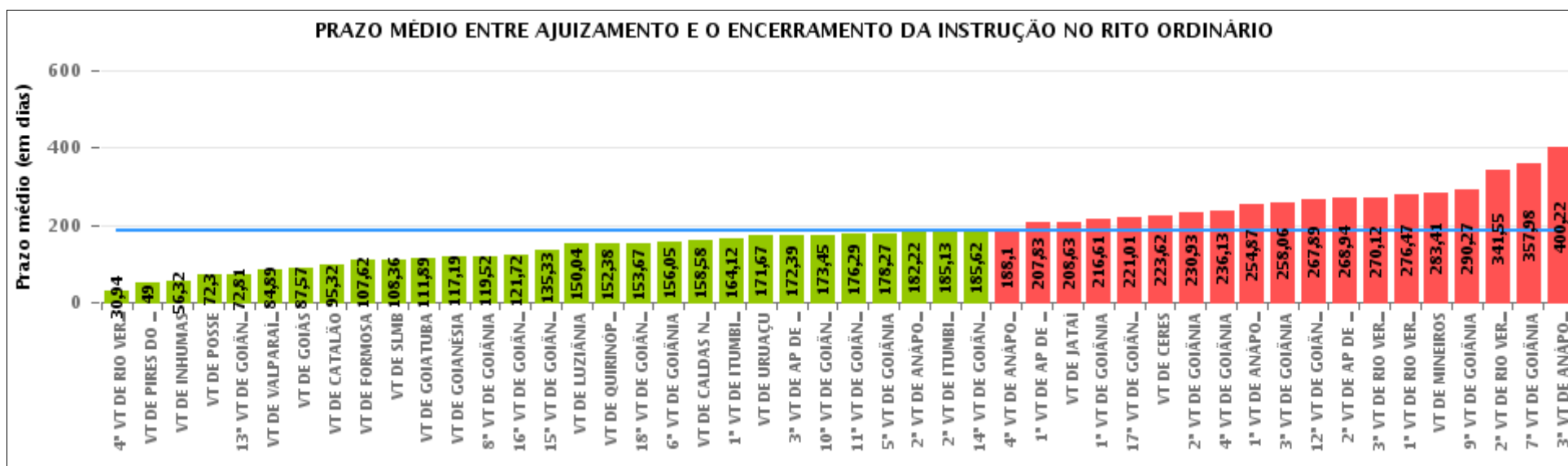

COMPARATIVO DO PRAZO MÉDIO ENTRE O AJUIZAMENTO E O ENCERRAMENTO DA INSTRUÇÃO ENTRE AS VARAS DO GRUPO

Data do encerramento da instrução entre 1/7/2016 e 31/7/2016 23:59:59

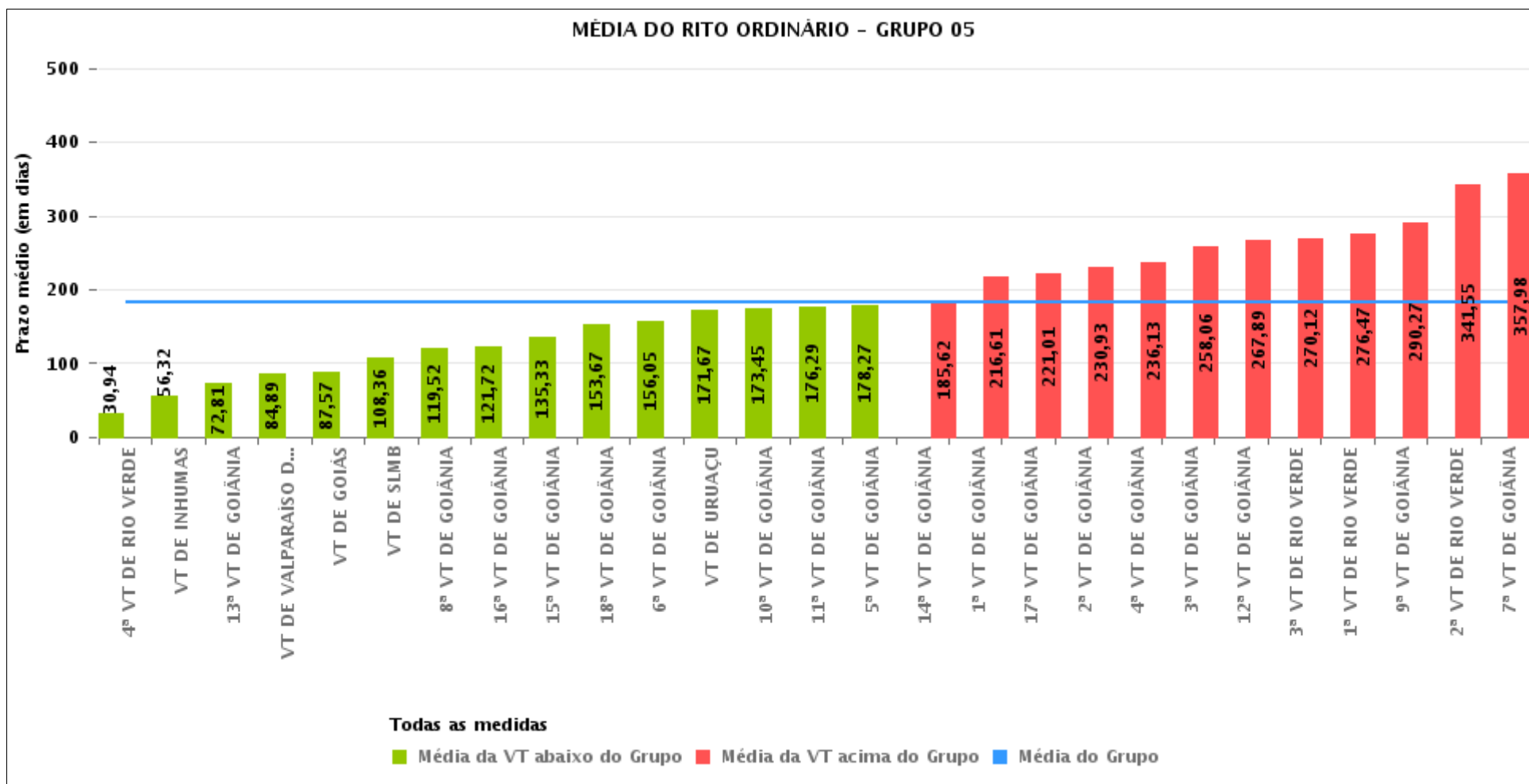



PRAZO MÉDIO ENTRE O AJUIZAMENTO E O ENCERRAMENTO DA INSTRUÇÃO POR GRUPO

Data do encerramento da instrução entre 1/7/2016 e 31/7/2016 23:59:59

Rito	Grupo	Qtd. Processos	Prazo Médio (dias)	Ranking
ORDINÁRIO	GRUPO 01	30	72,3	1°
	GRUPO 02	58	104,59	2°
	GRUPO 04	866	162,88	3°
	GRUPO 05	3.254	183,52	4°
	GRUPO 06	406	200,74	5°
	GRUPO 03	679	231,93	6°

<p>Legenda:</p> <p># Grupo 01 – Até 750 VT de Posse</p> <p># Grupo 02 – De 751 a 1000 VT de Formosa VT de Pires do Rio</p> <p># Grupo 03 – De 1001 a 1500 VT de Ceres 1ª VT de Anápolis 2ª VT de Anápolis 3ª VT de Anápolis 4ª VT de Anápolis VT de Caldas Novas</p>	<p># Grupo 04 – De 1501 a 2000 VT de Catalão VT de Goiatuba 1ª VT de Itumbiara 2ª VT de Itumbiara VT de Jataí VT de Luziânia VT de Mineiros VT de Quirinópolis</p> <p># Grupo 05 – De 2001 a 2500 1ª VT de Goiânia 2ª VT de Goiânia 3ª VT de Goiânia 4ª VT de Goiânia 5ª VT de Goiânia 6ª VT de Goiânia 7ª VT de Goiânia</p>	<p>8ª VT de Goiânia 9ª VT de Goiânia 10ª VT de Goiânia 11ª VT de Goiânia 12ª VT de Goiânia 13ª VT de Goiânia 14ª VT de Goiânia 15ª VT de Goiânia 16ª VT de Goiânia 17ª VT de Goiânia 18ª VT de Goiânia VT de Goiás VT de Inhumas 1ª VT de Rio Verde 2ª VT de Rio Verde 3ª VT de Rio Verde 4ª VT de Rio Verde VT de Uruaçu VT de São Luis de Montes Belos VT de Valparaíso de Goiás</p>	<p>#Grupo 06 – A partir de 2500 1ª VT de Aparecida de Goiânia 2ª VT de Aparecida de Goiânia 3ª VT de Aparecida de Goiânia VT de Goianésia</p>
--	--	--	---



PRAZO MÉDIO ENTRE O AJUIZAMENTO E O ENCERRAMENTO DA INSTRUÇÃO DE TODAS AS VARAS DO TRABALHO

Data do encerramento da instrução entre 1/7/2016 e 31/7/2016 23:59:59

ORDINÁRIO

Qtd. Processos	Prazo Médio (dias)
5.293	186,18

Vara do Trabalho	Qtd Processos	Prazo Médio	Ranking
4ª VARA DO TRABALHO DE RIO VERDE	81	30,94	1º
VARA DO TRABALHO DE PIRES DO RIO	3	49	2º
VARA DO TRABALHO DE INHUMAS	201	56,32	3º
VARA DO TRABALHO DE POSSE	30	72,3	4º
13ª VARA DO TRABALHO DE GOIÂNIA	140	72,81	5º
VARA DO TRABALHO DE VALPARAÍSO DE GOIÁS	141	84,89	6º
VARA DO TRABALHO DE GOIÁS	82	87,57	7º
VARA DO TRABALHO DE CATALÃO	115	95,32	8º
VARA DO TRABALHO DE FORMOSA	55	107,62	9º
VARA DO TRABALHO DE SÃO LUIS DE MONTES BELOS	94	108,36	10º
VARA DO TRABALHO DE GOIATUBA	105	111,89	11º
VARA DO TRABALHO DE GOIANÉSIA	101	117,19	12º
8ª VARA DO TRABALHO DE GOIÂNIA	88	119,52	13º
16ª VARA DO TRABALHO DE GOIÂNIA	145	121,72	14º
15ª VARA DO TRABALHO DE GOIÂNIA	123	135,33	15º
VARA DO TRABALHO DE LUZIÂNIA	123	150,04	16º
VARA DO TRABALHO DE QUIRINÓPOLIS	160	152,38	17º
18ª VARA DO TRABALHO DE GOIÂNIA	146	153,67	18º
6ª VARA DO TRABALHO DE GOIÂNIA	104	156,05	19º
VARA DO TRABALHO DE CALDAS NOVAS	85	158,58	20º
1ª VARA DO TRABALHO DE ITUMBIARA	112	164,12	21º
VARA DO TRABALHO DE URUAÇU	163	171,67	22º
3ª VARA DO TRABALHO DE APARECIDA DE GOIÂNIA	66	172,39	23º
10ª VARA DO TRABALHO DE GOIÂNIA	73	173,45	24º
11ª VARA DO TRABALHO DE GOIÂNIA	82	176,29	25º
5ª VARA DO TRABALHO DE GOIÂNIA	166	178,27	26º



PRAZO MÉDIO ENTRE O AJUIZAMENTO E O ENCERRAMENTO DA INSTRUÇÃO DE TODAS AS VARAS DO TRABALHO

ORDINÁRIO

Qtd. Processos	Prazo Médio (dias)
5.293	186,18

Vara do Trabalho	Qtd Processos	Prazo Médio	Ranking
2ª VARA DO TRABALHO DE ANÁPOLIS	184	182,22	27º
2ª VARA DO TRABALHO DE ITUMBIARA	87	185,13	28º
14ª VARA DO TRABALHO DE GOIÂNIA	121	185,62	29º
4ª VARA DO TRABALHO DE ANÁPOLIS	78	188,1	30º
1ª VARA DO TRABALHO DE APARECIDA DE GOIÂNIA	98	207,83	31º
VARA DO TRABALHO DE JATAÍ	73	208,63	32º
1ª VARA DO TRABALHO DE GOIÂNIA	120	216,61	33º
17ª VARA DO TRABALHO DE GOIÂNIA	90	221,01	34º
VARA DO TRABALHO DE CERES	98	223,62	35º
2ª VARA DO TRABALHO DE GOIÂNIA	82	230,93	36º
4ª VARA DO TRABALHO DE GOIÂNIA	115	236,13	37º
1ª VARA DO TRABALHO DE ANÁPOLIS	136	254,87	38º
3ª VARA DO TRABALHO DE GOIÂNIA	150	258,06	39º
12ª VARA DO TRABALHO DE GOIÂNIA	144	267,89	40º
2ª VARA DO TRABALHO DE APARECIDA DE GOIÂNIA	141	268,94	41º
3ª VARA DO TRABALHO DE RIO VERDE	143	270,12	42º
1ª VARA DO TRABALHO DE RIO VERDE	105	276,47	43º
VARA DO TRABALHO DE MINEIROS	91	283,41	44º
9ª VARA DO TRABALHO DE GOIÂNIA	131	290,27	45º
2ª VARA DO TRABALHO DE RIO VERDE	119	341,55	46º
7ª VARA DO TRABALHO DE GOIÂNIA	105	357,98	47º
3ª VARA DO TRABALHO DE ANÁPOLIS	98	400,22	48º



PRAZO MÉDIO ENTRE O AJUIZAMENTO E O ENCERRAMENTO DA INSTRUÇÃO - 2ª VARA DO TRABALHO DE RIO VERDE

Data do encerramento da instrução entre 1/7/2016 e 31/7/2016 23:59:59

2ª VARA DO TRABALHO DE RIO VERDE

ORDINÁRIO

Qtd	Prazo Médio
119	341,55

Nr. Processo	Ajuiz.	nc. Instruçã	Prazo
ACC - 0010729-59.2014.5.18.0102	19/04/14	21/07/16	824
ConPag - 0010276-93.2016.5.18.0102	03/03/16	12/07/16	131
ConPag - 0010752-34.2016.5.18.0102	03/06/16	22/07/16	49
ConPag - 0010753-19.2016.5.18.0102	03/06/16	22/07/16	49
ConPag - 0010754-04.2016.5.18.0102	03/06/16	22/07/16	49
ConPag - 0010938-57.2016.5.18.0102	04/07/16	25/07/16	21
Exibic - 0011404-85.2015.5.18.0102	19/10/15	06/07/16	261
RTAlç - 0010762-78.2016.5.18.0102	06/06/16	11/07/16	35
RTOOrd - 0010028-30.2016.5.18.0102	12/01/16	06/07/16	176
RTOOrd - 0010059-21.2014.5.18.0102	13/01/14	18/07/16	917
RTOOrd - 0010063-87.2016.5.18.0102	21/01/16	04/07/16	165
RTOOrd - 0010097-96.2015.5.18.0102	26/01/15	22/07/16	543
RTOOrd - 0010208-80.2015.5.18.0102	12/02/15	07/07/16	511
RTOOrd - 0010238-52.2014.5.18.0102	30/01/14	15/07/16	897
RTOOrd - 0010239-03.2015.5.18.0102	19/02/15	14/07/16	511
RTOOrd - 0010240-85.2015.5.18.0102	19/02/15	06/07/16	503
RTOOrd - 0010253-84.2015.5.18.0102	20/02/15	14/07/16	510
RTOOrd - 0010259-91.2015.5.18.0102	23/02/15	15/07/16	508
RTOOrd - 0010285-55.2016.5.18.0102	04/03/16	13/07/16	131
RTOOrd - 0010367-23.2015.5.18.0102	14/03/15	15/07/16	489
RTOOrd - 0010403-31.2016.5.18.0102	29/03/16	11/07/16	104

Legenda:

Ajuiz. Data do Ajuizamento;

Enc. da Instrução: Data da conclusão para proferir sentença;

Prazo: Quantidade de dias decorridos do ajuizamento até o encerramento da instrução.



**PRAZO MÉDIO ENTRE O AJUIZAMENTO E O
ENCERRAMENTO DA INSTRUÇÃO - 2ª VARA DO
TRABALHO DE RIO VERDE**

**2ª VARA DO TRABALHO DE RIO
VERDE**

ORDINÁRIO

Qtd	Prazo Médio
119	341,55

Nr. Processo	Ajuiz.	nc. Instruçã	Prazo
RTOrd - 0010439-73.2016.5.18.0102	04/04/16	12/07/16	99
RTOrd - 0010441-77.2015.5.18.0102	27/03/15	07/07/16	468
RTOrd - 0010458-79.2016.5.18.0102	07/04/16	21/07/16	105
RTOrd - 0010466-90.2015.5.18.0102	01/04/15	21/07/16	477
RTOrd - 0010483-92.2016.5.18.0102	12/04/16	25/07/16	104
RTOrd - 0010535-88.2016.5.18.0102	22/04/16	28/07/16	97
RTOrd - 0010541-66.2014.5.18.0102	19/03/14	21/07/16	855
RTOrd - 0010560-04.2016.5.18.0102	27/04/16	22/07/16	86
RTOrd - 0010574-85.2016.5.18.0102	29/04/16	22/07/16	84
RTOrd - 0010581-14.2015.5.18.0102	24/04/15	06/07/16	439
RTOrd - 0010581-77.2016.5.18.0102	01/05/16	21/07/16	81
RTOrd - 0010589-88.2015.5.18.0102	24/04/15	14/07/16	447
RTOrd - 0010612-34.2015.5.18.0102	30/04/15	07/07/16	434
RTOrd - 0010618-07.2016.5.18.0102	05/05/16	21/07/16	77
RTOrd - 0010620-45.2014.5.18.0102	02/04/14	05/07/16	825
RTOrd - 0010635-14.2014.5.18.0102	04/04/14	21/07/16	839
RTOrd - 0010642-35.2016.5.18.0102	11/05/16	22/07/16	72
RTOrd - 0010651-31.2015.5.18.0102	07/05/15	18/07/16	438
RTOrd - 0010661-41.2016.5.18.0102	16/05/16	12/07/16	57
RTOrd - 0010670-97.2016.5.18.0103	19/05/16	14/07/16	56
RTOrd - 0010671-85.2016.5.18.0102	18/05/16	26/07/16	69
RTOrd - 0010690-85.2016.5.18.0104	24/05/16	12/07/16	49
RTOrd - 0010709-68.2014.5.18.0102	15/04/14	26/07/16	833
RTOrd - 0010712-23.2014.5.18.0102	15/04/14	08/07/16	815

Legenda:

Ajuiz. Data do Ajuizamento;

Enc. da Instrução: Data da conclusão para proferir sentença;

Prazo: Quantidade de dias decorridos do ajuizamento até o encerramento da instrução.



**PRAZO MÉDIO ENTRE O AJUIZAMENTO E O
ENCERRAMENTO DA INSTRUÇÃO - 2ª VARA DO
TRABALHO DE RIO VERDE**

**2ª VARA DO TRABALHO DE RIO
VERDE**

ORDINÁRIO

Qtd	Prazo Médio
119	341,55

Nr. Processo	Ajuiz.	nc. Instruça	Prazo
RTOrd - 0010722-96.2016.5.18.0102	30/05/16	06/07/16	37
RTOrd - 0010726-36.2016.5.18.0102	30/05/16	11/07/16	42
RTOrd - 0010731-58.2016.5.18.0102	31/05/16	12/07/16	42
RTOrd - 0010739-35.2016.5.18.0102	01/06/16	13/07/16	42
RTOrd - 0010744-57.2016.5.18.0102	02/06/16	11/07/16	39
RTOrd - 0010746-27.2016.5.18.0102	02/06/16	22/07/16	50
RTOrd - 0010748-94.2016.5.18.0102	02/06/16	22/07/16	50
RTOrd - 0010751-49.2016.5.18.0102	03/06/16	22/07/16	49
RTOrd - 0010767-37.2015.5.18.0102	01/06/15	11/07/16	406
RTOrd - 0010775-77.2016.5.18.0102	07/06/16	26/07/16	49
RTOrd - 0010777-47.2016.5.18.0102	07/06/16	26/07/16	49
RTOrd - 0010779-17.2016.5.18.0102	07/06/16	26/07/16	49
RTOrd - 0010787-28.2015.5.18.0102	03/06/15	14/07/16	407
RTOrd - 0010790-46.2016.5.18.0102	09/06/16	28/07/16	49
RTOrd - 0010792-50.2015.5.18.0102	04/06/15	13/07/16	405
RTOrd - 0010795-05.2015.5.18.0102	05/06/15	14/07/16	405
RTOrd - 0010805-49.2015.5.18.0102	09/06/15	15/07/16	402
RTOrd - 0010806-97.2016.5.18.0102	13/06/16	26/07/16	43
RTOrd - 0010817-63.2015.5.18.0102	10/06/15	22/07/16	408
RTOrd - 0010821-03.2015.5.18.0102	11/06/15	22/07/16	407
RTOrd - 0010823-36.2016.5.18.0102	15/06/16	11/07/16	26
RTOrd - 0010833-17.2015.5.18.0102	15/06/15	22/07/16	403
RTOrd - 0010833-80.2016.5.18.0102	17/06/16	22/07/16	35
RTOrd - 0010838-05.2016.5.18.0102	20/06/16	28/07/16	38

Legenda:

Ajuiz. Data do Ajuizamento;

Enc. da Instrução: Data da conclusão para proferir sentença;

Prazo: Quantidade de dias decorridos do ajuizamento até o encerramento da instrução.



**PRAZO MÉDIO ENTRE O AJUIZAMENTO E O
ENCERRAMENTO DA INSTRUÇÃO - 2ª VARA DO
TRABALHO DE RIO VERDE**

**2ª VARA DO TRABALHO DE RIO
VERDE**

ORDINÁRIO

Qtd	Prazo Médio
119	341,55

Nr. Processo	Ajuiz.	nc. Instruçã	Prazo
RTOrd - 0010839-24.2015.5.18.0102	16/06/15	25/07/16	405
RTOrd - 0010840-09.2015.5.18.0102	16/06/15	25/07/16	405
RTOrd - 0010842-42.2016.5.18.0102	21/06/16	22/07/16	31
RTOrd - 0010845-94.2016.5.18.0102	21/06/16	11/07/16	20
RTOrd - 0010853-71.2016.5.18.0102	22/06/16	22/07/16	30
RTOrd - 0010854-90.2015.5.18.0102	17/06/15	25/07/16	404
RTOrd - 0010860-97.2015.5.18.0102	17/06/15	26/07/16	405
RTOrd - 0010874-47.2016.5.18.0102	26/06/16	13/07/16	17
RTOrd - 0010878-84.2016.5.18.0102	27/06/16	13/07/16	16
RTOrd - 0010879-69.2016.5.18.0102	28/06/16	28/07/16	30
RTOrd - 0010883-43.2015.5.18.0102	24/06/15	26/07/16	398
RTOrd - 0010884-28.2015.5.18.0102	24/06/15	28/07/16	400
RTOrd - 0010927-28.2016.5.18.0102	01/07/16	11/07/16	10
RTOrd - 0010929-95.2016.5.18.0102	01/07/16	22/07/16	21
RTOrd - 0010930-80.2016.5.18.0102	01/07/16	22/07/16	21
RTOrd - 0010932-55.2013.5.18.0102	30/04/13	15/07/16	1.172
RTOrd - 0010941-46.2015.5.18.0102	06/07/15	14/07/16	374
RTOrd - 0010943-79.2016.5.18.0102	05/07/16	22/07/16	17
RTOrd - 0010950-71.2016.5.18.0102	05/07/16	22/07/16	17
RTOrd - 0010952-41.2016.5.18.0102	05/07/16	22/07/16	17
RTOrd - 0010954-11.2016.5.18.0102	06/07/16	22/07/16	16
RTOrd - 0010956-78.2016.5.18.0102	06/07/16	22/07/16	16
RTOrd - 0010978-10.2014.5.18.0102	28/05/14	18/07/16	782
RTOrd - 0010990-87.2015.5.18.0102	17/07/15	22/07/16	371

Legenda:

Ajuiz. Data do Ajuizamento;

Enc. da Instrução: Data da conclusão para proferir sentença;

Prazo: Quantidade de dias decorridos do ajuizamento até o encerramento da instrução.



**PRAZO MÉDIO ENTRE O AJUIZAMENTO E O
ENCERRAMENTO DA INSTRUÇÃO - 2ª VARA DO
TRABALHO DE RIO VERDE**

**2ª VARA DO TRABALHO DE RIO
VERDE**

ORDINÁRIO

Qtd	Prazo Médio
119	341,55

Nr. Processo	Ajuiz.	nc. Instruça	Prazo
RTOrd - 0010998-30.2016.5.18.0102	14/07/16	27/07/16	13
RTOrd - 0011095-64.2015.5.18.0102	14/08/15	28/07/16	349
RTOrd - 0011123-32.2015.5.18.0102	19/08/15	04/07/16	320
RTOrd - 0011135-46.2015.5.18.0102	20/08/15	14/07/16	329
RTOrd - 0011158-26.2014.5.18.0102	27/06/14	18/07/16	752
RTOrd - 0011174-77.2014.5.18.0102	27/06/14	13/07/16	747
RTOrd - 0011206-48.2015.5.18.0102	08/09/15	11/07/16	307
RTOrd - 0011289-98.2014.5.18.0102	21/07/14	07/07/16	717
RTOrd - 0011294-23.2014.5.18.0102	21/07/14	07/07/16	717
RTOrd - 0011295-08.2014.5.18.0102	21/07/14	07/07/16	717
RTOrd - 0011299-45.2014.5.18.0102	22/07/14	14/07/16	723
RTOrd - 0011306-37.2014.5.18.0102	23/07/14	07/07/16	715
RTOrd - 0011336-09.2013.5.18.0102	17/06/13	14/07/16	1.123
RTOrd - 0011404-22.2014.5.18.0102	10/08/14	07/07/16	697
RTOrd - 0011405-07.2014.5.18.0102	11/08/14	14/07/16	703
RTOrd - 0011505-93.2013.5.18.0102	07/07/13	22/07/16	1.111
RTOrd - 0011528-68.2015.5.18.0102	16/11/15	26/07/16	253
RTOrd - 0011563-62.2014.5.18.0102	10/09/14	27/07/16	686
RTOrd - 0011571-39.2014.5.18.0102	11/09/14	06/07/16	664
RTOrd - 0011581-83.2014.5.18.0102	15/09/14	07/07/16	661
RTOrd - 0011601-74.2014.5.18.0102	16/09/14	12/07/16	665
RTOrd - 0011611-21.2014.5.18.0102	18/09/14	12/07/16	663
RTOrd - 0011673-27.2015.5.18.0102	18/12/15	05/07/16	200
RTOrd - 0011683-08.2014.5.18.0102	02/10/14	11/07/16	648

Legenda:

Ajuiz. Data do Ajuizamento;

Enc. da Instrução: Data da conclusão para proferir sentença;

Prazo: Quantidade de dias decorridos do ajuizamento até o encerramento da instrução.



**PRAZO MÉDIO ENTRE O AJUIZAMENTO E O
ENCERRAMENTO DA INSTRUÇÃO - 2ª VARA DO
TRABALHO DE RIO VERDE**

**2ª VARA DO TRABALHO DE RIO
VERDE**

ORDINÁRIO

Qtd	Prazo Médio
119	341,55

Nr. Processo	Ajuiz.	nc. Instruçã	Prazo
RTOrd - 0012094-51.2014.5.18.0102	29/12/14	26/07/16	575
RTOrd - 0012622-22.2013.5.18.0102	14/11/13	14/07/16	973

Legenda:
Ajuiz. Data do Ajuizamento;
Enc. da Instrução: Data da conclusão para proferir sentença;
Prazo: Quantidade de dias decorridos do ajuizamento até o encerramento da instrução.



PRAZO MÉDIO ENTRE O AJUIZAMENTO E O ENCERRAMENTO DA INSTRUÇÃO - 2ª VARA DO TRABALHO DE RIO VERDE

Data do encerramento da instrução entre 1/7/2016 e 31/7/2016 23:59:59

Sem magistrado

ORDINÁRIO

Qtd	Prazo Médio
119	341,55

Nr. Processo	Ajuiz.	nc. Instruçã	Prazo
ACC - 0010729-59.2014.5.18.0102	19/04/14	21/07/16	824
ConPag - 0010276-93.2016.5.18.0102	03/03/16	12/07/16	131
ConPag - 0010752-34.2016.5.18.0102	03/06/16	22/07/16	49
ConPag - 0010753-19.2016.5.18.0102	03/06/16	22/07/16	49
ConPag - 0010754-04.2016.5.18.0102	03/06/16	22/07/16	49
ConPag - 0010938-57.2016.5.18.0102	04/07/16	25/07/16	21
Exibic - 0011404-85.2015.5.18.0102	19/10/15	06/07/16	261
RTAlç - 0010762-78.2016.5.18.0102	06/06/16	11/07/16	35
RTOrd - 0010028-30.2016.5.18.0102	12/01/16	06/07/16	176
RTOrd - 0010059-21.2014.5.18.0102	13/01/14	18/07/16	917
RTOrd - 0010063-87.2016.5.18.0102	21/01/16	04/07/16	165
RTOrd - 0010097-96.2015.5.18.0102	26/01/15	22/07/16	543
RTOrd - 0010208-80.2015.5.18.0102	12/02/15	07/07/16	511
RTOrd - 0010238-52.2014.5.18.0102	30/01/14	15/07/16	897
RTOrd - 0010239-03.2015.5.18.0102	19/02/15	14/07/16	511
RTOrd - 0010240-85.2015.5.18.0102	19/02/15	06/07/16	503
RTOrd - 0010253-84.2015.5.18.0102	20/02/15	14/07/16	510
RTOrd - 0010259-91.2015.5.18.0102	23/02/15	15/07/16	508
RTOrd - 0010285-55.2016.5.18.0102	04/03/16	13/07/16	131
RTOrd - 0010367-23.2015.5.18.0102	14/03/15	15/07/16	489
RTOrd - 0010403-31.2016.5.18.0102	29/03/16	11/07/16	104
RTOrd - 0010439-73.2016.5.18.0102	04/04/16	12/07/16	99

Legenda:

Ajuiz. Data do Ajuizamento;

Enc. da Instrução: Data da conclusão para proferir sentença;

Prazo: Quantidade de dias decorridos do ajuizamento até o encerramento da instrução.



**PRAZO MÉDIO ENTRE O AJUIZAMENTO E O
ENCERRAMENTO DA INSTRUÇÃO - 2ª VARA DO
TRABALHO DE RIO VERDE**

Sem magistrado

ORDINÁRIO

Qtd	Prazo Médio
119	341,55

Nr. Processo	Ajuiz.	nc. Instruça	Prazo
RTOrd - 0010441-77.2015.5.18.0102	27/03/15	07/07/16	468
RTOrd - 0010458-79.2016.5.18.0102	07/04/16	21/07/16	105
RTOrd - 0010466-90.2015.5.18.0102	01/04/15	21/07/16	477
RTOrd - 0010483-92.2016.5.18.0102	12/04/16	25/07/16	104
RTOrd - 0010535-88.2016.5.18.0102	22/04/16	28/07/16	97
RTOrd - 0010541-66.2014.5.18.0102	19/03/14	21/07/16	855
RTOrd - 0010560-04.2016.5.18.0102	27/04/16	22/07/16	86
RTOrd - 0010574-85.2016.5.18.0102	29/04/16	22/07/16	84
RTOrd - 0010581-14.2015.5.18.0102	24/04/15	06/07/16	439
RTOrd - 0010581-77.2016.5.18.0102	01/05/16	21/07/16	81
RTOrd - 0010589-88.2015.5.18.0102	24/04/15	14/07/16	447
RTOrd - 0010612-34.2015.5.18.0102	30/04/15	07/07/16	434
RTOrd - 0010618-07.2016.5.18.0102	05/05/16	21/07/16	77
RTOrd - 0010620-45.2014.5.18.0102	02/04/14	05/07/16	825
RTOrd - 0010635-14.2014.5.18.0102	04/04/14	21/07/16	839
RTOrd - 0010642-35.2016.5.18.0102	11/05/16	22/07/16	72
RTOrd - 0010651-31.2015.5.18.0102	07/05/15	18/07/16	438
RTOrd - 0010661-41.2016.5.18.0102	16/05/16	12/07/16	57
RTOrd - 0010670-97.2016.5.18.0103	19/05/16	14/07/16	56
RTOrd - 0010671-85.2016.5.18.0102	18/05/16	26/07/16	69
RTOrd - 0010690-85.2016.5.18.0104	24/05/16	12/07/16	49
RTOrd - 0010709-68.2014.5.18.0102	15/04/14	26/07/16	833
RTOrd - 0010712-23.2014.5.18.0102	15/04/14	08/07/16	815
RTOrd - 0010722-96.2016.5.18.0102	30/05/16	06/07/16	37
RTOrd - 0010726-36.2016.5.18.0102	30/05/16	11/07/16	42

Legenda:

Ajuiz. Data do Ajuizamento;

Enc. da Instrução: Data da conclusão para proferir sentença;

Prazo: Quantidade de dias decorridos do ajuizamento até o encerramento da instrução.



**PRAZO MÉDIO ENTRE O AJUIZAMENTO E O
ENCERRAMENTO DA INSTRUÇÃO - 2ª VARA DO
TRABALHO DE RIO VERDE**

Sem magistrado

ORDINÁRIO

Qtd	Prazo Médio
119	341,55

Nr. Processo	Ajuiz.	nc. Instruçã	Prazo
RTOrd - 0010731-58.2016.5.18.0102	31/05/16	12/07/16	42
RTOrd - 0010739-35.2016.5.18.0102	01/06/16	13/07/16	42
RTOrd - 0010744-57.2016.5.18.0102	02/06/16	11/07/16	39
RTOrd - 0010746-27.2016.5.18.0102	02/06/16	22/07/16	50
RTOrd - 0010748-94.2016.5.18.0102	02/06/16	22/07/16	50
RTOrd - 0010751-49.2016.5.18.0102	03/06/16	22/07/16	49
RTOrd - 0010767-37.2015.5.18.0102	01/06/15	11/07/16	406
RTOrd - 0010775-77.2016.5.18.0102	07/06/16	26/07/16	49
RTOrd - 0010777-47.2016.5.18.0102	07/06/16	26/07/16	49
RTOrd - 0010779-17.2016.5.18.0102	07/06/16	26/07/16	49
RTOrd - 0010787-28.2015.5.18.0102	03/06/15	14/07/16	407
RTOrd - 0010790-46.2016.5.18.0102	09/06/16	28/07/16	49
RTOrd - 0010792-50.2015.5.18.0102	04/06/15	13/07/16	405
RTOrd - 0010795-05.2015.5.18.0102	05/06/15	14/07/16	405
RTOrd - 0010805-49.2015.5.18.0102	09/06/15	15/07/16	402
RTOrd - 0010806-97.2016.5.18.0102	13/06/16	26/07/16	43
RTOrd - 0010817-63.2015.5.18.0102	10/06/15	22/07/16	408
RTOrd - 0010821-03.2015.5.18.0102	11/06/15	22/07/16	407
RTOrd - 0010823-36.2016.5.18.0102	15/06/16	11/07/16	26
RTOrd - 0010833-17.2015.5.18.0102	15/06/15	22/07/16	403
RTOrd - 0010833-80.2016.5.18.0102	17/06/16	22/07/16	35
RTOrd - 0010838-05.2016.5.18.0102	20/06/16	28/07/16	38
RTOrd - 0010839-24.2015.5.18.0102	16/06/15	25/07/16	405
RTOrd - 0010840-09.2015.5.18.0102	16/06/15	25/07/16	405
RTOrd - 0010842-42.2016.5.18.0102	21/06/16	22/07/16	31

Legenda:

Ajuiz. Data do Ajuizamento;

Enc. da Instrução: Data da conclusão para proferir sentença;

Prazo: Quantidade de dias decorridos do ajuizamento até o encerramento da instrução.



**PRAZO MÉDIO ENTRE O AJUIZAMENTO E O
ENCERRAMENTO DA INSTRUÇÃO - 2ª VARA DO
TRABALHO DE RIO VERDE**

Sem magistrado

ORDINÁRIO

Qtd	Prazo Médio
119	341,55

Nr. Processo	Ajuiz.	nc. Instruçã	Prazo
RTOrd - 0010845-94.2016.5.18.0102	21/06/16	11/07/16	20
RTOrd - 0010853-71.2016.5.18.0102	22/06/16	22/07/16	30
RTOrd - 0010854-90.2015.5.18.0102	17/06/15	25/07/16	404
RTOrd - 0010860-97.2015.5.18.0102	17/06/15	26/07/16	405
RTOrd - 0010874-47.2016.5.18.0102	26/06/16	13/07/16	17
RTOrd - 0010878-84.2016.5.18.0102	27/06/16	13/07/16	16
RTOrd - 0010879-69.2016.5.18.0102	28/06/16	28/07/16	30
RTOrd - 0010883-43.2015.5.18.0102	24/06/15	26/07/16	398
RTOrd - 0010884-28.2015.5.18.0102	24/06/15	28/07/16	400
RTOrd - 0010927-28.2016.5.18.0102	01/07/16	11/07/16	10
RTOrd - 0010929-95.2016.5.18.0102	01/07/16	22/07/16	21
RTOrd - 0010930-80.2016.5.18.0102	01/07/16	22/07/16	21
RTOrd - 0010932-55.2013.5.18.0102	30/04/13	15/07/16	1.172
RTOrd - 0010941-46.2015.5.18.0102	06/07/15	14/07/16	374
RTOrd - 0010943-79.2016.5.18.0102	05/07/16	22/07/16	17
RTOrd - 0010950-71.2016.5.18.0102	05/07/16	22/07/16	17
RTOrd - 0010952-41.2016.5.18.0102	05/07/16	22/07/16	17
RTOrd - 0010954-11.2016.5.18.0102	06/07/16	22/07/16	16
RTOrd - 0010956-78.2016.5.18.0102	06/07/16	22/07/16	16
RTOrd - 0010978-10.2014.5.18.0102	28/05/14	18/07/16	782
RTOrd - 0010990-87.2015.5.18.0102	17/07/15	22/07/16	371
RTOrd - 0010998-30.2016.5.18.0102	14/07/16	27/07/16	13
RTOrd - 0011095-64.2015.5.18.0102	14/08/15	28/07/16	349
RTOrd - 0011123-32.2015.5.18.0102	19/08/15	04/07/16	320
RTOrd - 0011135-46.2015.5.18.0102	20/08/15	14/07/16	329

Legenda:

Ajuiz. Data do Ajuizamento;

Enc. da Instrução: Data da conclusão para proferir sentença;

Prazo: Quantidade de dias decorridos do ajuizamento até o encerramento da instrução.



**PRAZO MÉDIO ENTRE O AJUIZAMENTO E O
ENCERRAMENTO DA INSTRUÇÃO - 2ª VARA DO
TRABALHO DE RIO VERDE**

Sem magistrado

ORDINÁRIO

Qtd	Prazo Médio
119	341,55

Nr. Processo	Ajuiz.	nc. Instruçã	Prazo
RTOrd - 0011158-26.2014.5.18.0102	27/06/14	18/07/16	752
RTOrd - 0011174-77.2014.5.18.0102	27/06/14	13/07/16	747
RTOrd - 0011206-48.2015.5.18.0102	08/09/15	11/07/16	307
RTOrd - 0011289-98.2014.5.18.0102	21/07/14	07/07/16	717
RTOrd - 0011294-23.2014.5.18.0102	21/07/14	07/07/16	717
RTOrd - 0011295-08.2014.5.18.0102	21/07/14	07/07/16	717
RTOrd - 0011299-45.2014.5.18.0102	22/07/14	14/07/16	723
RTOrd - 0011306-37.2014.5.18.0102	23/07/14	07/07/16	715
RTOrd - 0011336-09.2013.5.18.0102	17/06/13	14/07/16	1.123
RTOrd - 0011404-22.2014.5.18.0102	10/08/14	07/07/16	697
RTOrd - 0011405-07.2014.5.18.0102	11/08/14	14/07/16	703
RTOrd - 0011505-93.2013.5.18.0102	07/07/13	22/07/16	1.111
RTOrd - 0011528-68.2015.5.18.0102	16/11/15	26/07/16	253
RTOrd - 0011563-62.2014.5.18.0102	10/09/14	27/07/16	686
RTOrd - 0011571-39.2014.5.18.0102	11/09/14	06/07/16	664
RTOrd - 0011581-83.2014.5.18.0102	15/09/14	07/07/16	661
RTOrd - 0011601-74.2014.5.18.0102	16/09/14	12/07/16	665
RTOrd - 0011611-21.2014.5.18.0102	18/09/14	12/07/16	663
RTOrd - 0011673-27.2015.5.18.0102	18/12/15	05/07/16	200
RTOrd - 0011683-08.2014.5.18.0102	02/10/14	11/07/16	648
RTOrd - 0012094-51.2014.5.18.0102	29/12/14	26/07/16	575
RTOrd - 0012622-22.2013.5.18.0102	14/11/13	14/07/16	973

Legenda:

Ajuiz. Data do Ajuizamento;

Enc. da Instrução: Data da conclusão para proferir sentença;

Prazo: Quantidade de dias decorridos do ajuizamento até o encerramento da instrução.