

## Conceituação

| Tema                              | Prazos Processuais   |
|-----------------------------------|--|
| <b>Relatórios</b>                 | Evolução Histórica<br>Comparativo por VT<br>Comparativo por Grupo<br>Por Grupo<br>Por VT<br>Por Processo<br>Por Magistrado   |
| <b>Resumo</b>                     | Apresenta o prazo médio desde o concluso para proferir sentença até a prolação da sentença.  |
| <b>Descrição</b>                  | O prazo médio é obtido calculando-se a quantidade de dias decorridos desde o movimento de Concluso para Proferir Sentença até a Prolação da Sentença. Os dados são extraídos baseando-se nos itens do e-Gestão:<br><br>269 e 90269 - Do Concluso para Proferir Sentença até a Prolação da Sentença na fase de conhecimento – rito sumaríssimo;<br><br>270 e 90270 – Do Concluso para Proferir Sentença até a Prolação da Sentença na fase de conhecimento– rito exceto sumaríssimo (ordinário) |
| <b>Origem da informação</b>       | e-Gestão   |
| <b>Crítérios e transformações</b> | Coletado do e-Gestão, consolidado, otimizado e classificado para análise.  |
| <b>Análises possíveis</b>         | Prazo médio entre o concluso para proferir sentença e a prolação da sentença, detalhado de forma Geral, Por grupo, por VT, Por Processo e Por Magistrado.  |



## EVOLUÇÃO HISTÓRICA DOS PRAZOS PROCESSUAIS ENTRE O CONCLUSO PARA PROFERIR SENTENÇA E A PROLAÇÃO DA SENTENÇA - VARA DO TRABALHO DE VALPARAÍSO DE GOIÁS

Data da sentença entre 1/7/2016 e 31/7/2016 23:59:59

| Rito               | Qtd        | Prazo Médio |
|--------------------|------------|-------------|
| ORDINÁRIO          | 47         | 5,62        |
| SUMARÍSSIMO        | 62         | 2,44        |
| <b>Total/Média</b> | <b>109</b> | <b>3,81</b> |

Percentual de Processos por Rito

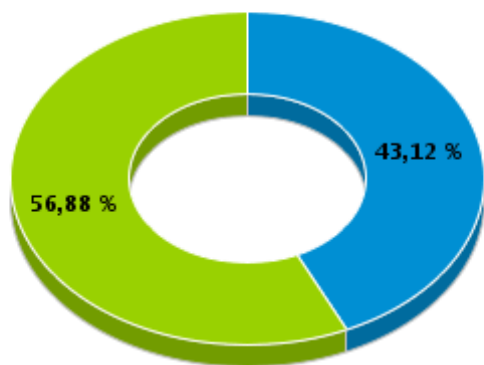

Rito

■ ORDINÁRIO ■ SUMARÍSSIMO

Prazo Médio por Rito

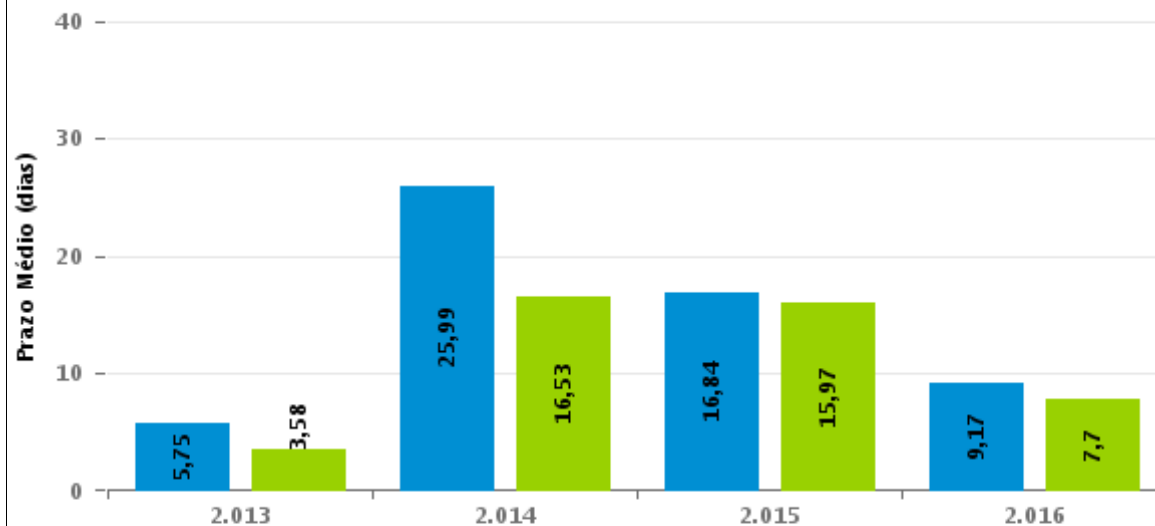

Para este exercício foram computados os processos até o mês de Dezembro/2.016

Rito

■ ORDINÁRIO ■ SUMARÍSSIMO



## COMPARATIVO DO PRAZO MÉDIO ENTRE O CONCLUSO PARA PROFERIR SENTENÇA E A PROLAÇÃO DA SENTENÇA - VARA DO TRABALHO DE VALPARAÍSO DE GOIÁS

Data da sentença entre 1/7/2016 e 31/7/2016 23:59:59

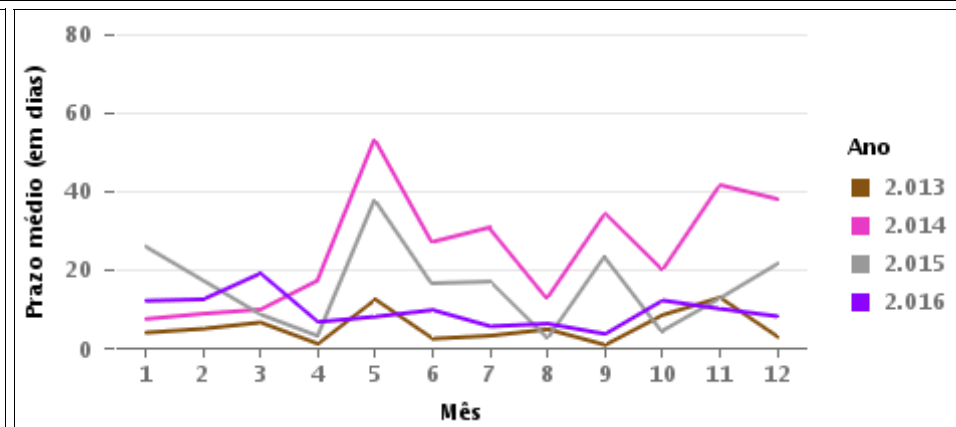
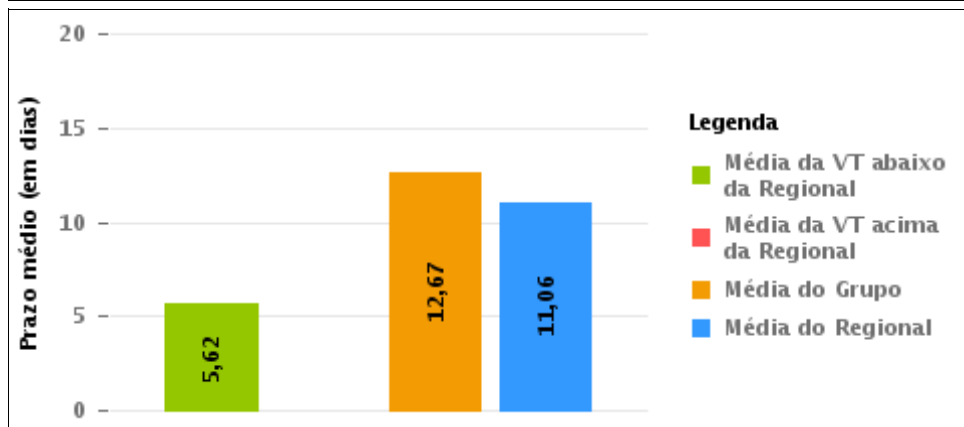
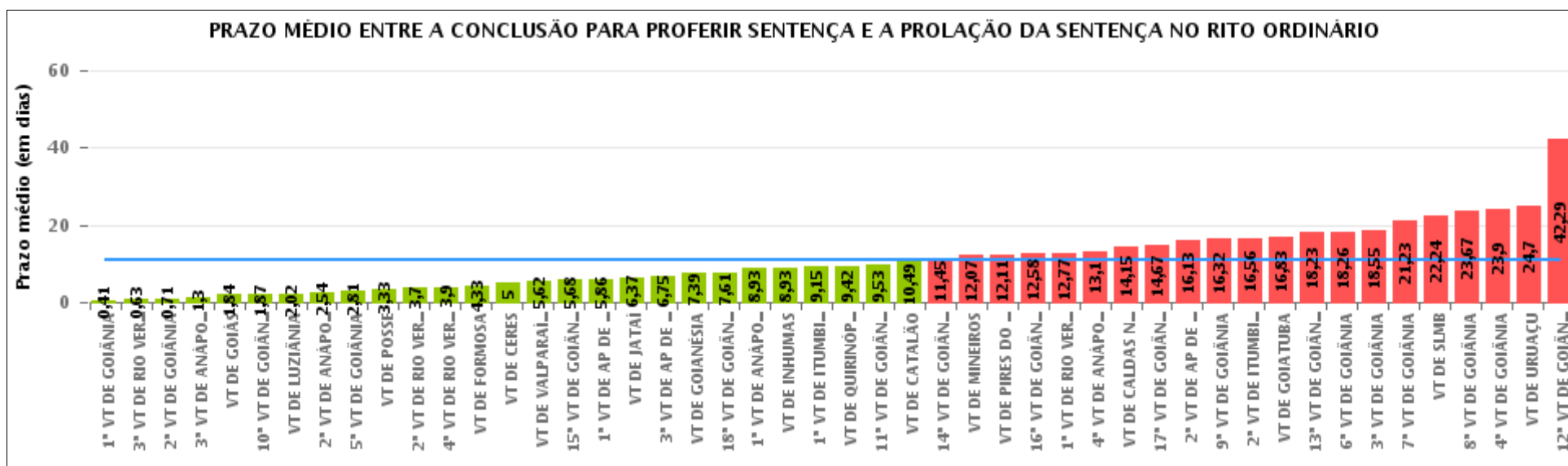



## COMPARATIVO DO PRAZO MÉDIO ENTRE O CONCLUSO PARA PROFERIR SENTENÇA E A PROLAÇÃO DA SENTENÇA ENTRE AS VARAS DO GRUPO

Data da sentença entre 1/7/2016 e 31/7/2016 23:59:59

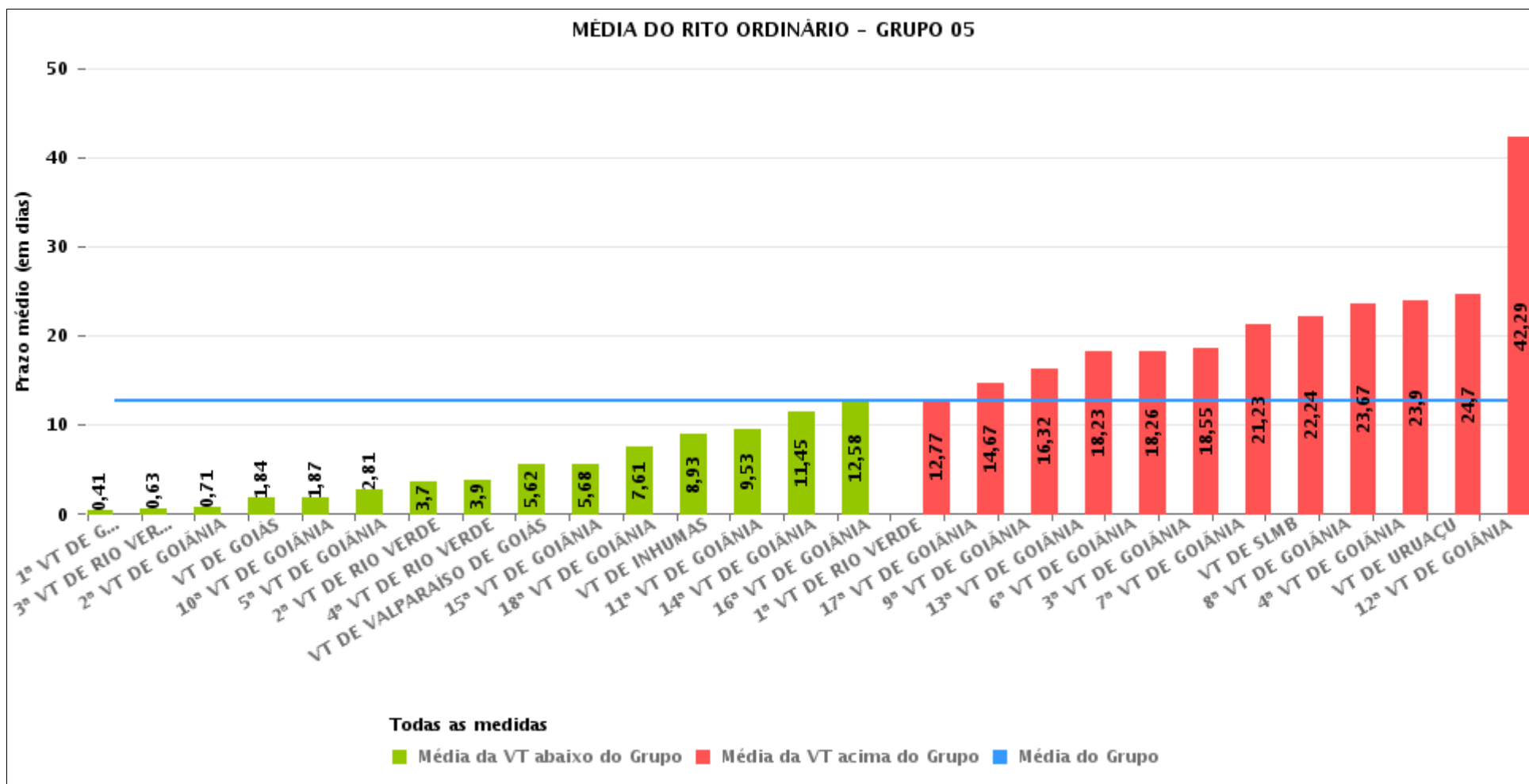



## PRAZO MÉDIO ENTRE O CONCLUSO PARA PROFERIR SENTENÇA E A PROLAÇÃO DA SENTENÇA POR GRUPO

Data da sentença entre 1/7/2016 e 31/7/2016 23:59:59

| Rito      | Grupo    | Qtd. Processos | Prazo Médio (dias) | Ranking |
|-----------|----------|----------------|--------------------|---------|
| ORDINÁRIO | GRUPO 01 | 12             | 3,33               | 1°      |
|           | GRUPO 03 | 371            | 6,36               | 2°      |
|           | GRUPO 06 | 183            | 9,45               | 3°      |
|           | GRUPO 02 | 12             | 10,17              | 4°      |
|           | GRUPO 04 | 467            | 10,54              | 5°      |
|           | GRUPO 05 | 1.489          | 12,67              | 6°      |

|  |  |  |   |
|--|--|--|---|
| <p>Legenda:</p> <p># Grupo 01 – Até 750<br/>VT de Posse</p> <p># Grupo 02 – De 751 a 1000<br/>VT de Formosa<br/>VT de Pires do Rio</p> <p># Grupo 03 – De 1001 a 1500<br/>VT de Ceres<br/>1ª VT de Anápolis<br/>2ª VT de Anápolis<br/>3ª VT de Anápolis<br/>4ª VT de Anápolis<br/>VT de Caldas Novas</p> | <p># Grupo 04 – De 1501 a 2000<br/>VT de Catalão<br/>VT de Goiatuba<br/>1ª VT de Itumbiara<br/>2ª VT de Itumbiara<br/>VT de Jataí<br/>VT de Luziânia<br/>VT de Mineiros<br/>VT de Quirinópolis</p> <p># Grupo 05 – De 2001 a 2500<br/>1ª VT de Goiânia<br/>2ª VT de Goiânia<br/>3ª VT de Goiânia<br/>4ª VT de Goiânia<br/>5ª VT de Goiânia<br/>6ª VT de Goiânia<br/>7ª VT de Goiânia</p> | <p>8ª VT de Goiânia<br/>9ª VT de Goiânia<br/>10ª VT de Goiânia<br/>11ª VT de Goiânia<br/>12ª VT de Goiânia<br/>13ª VT de Goiânia<br/>14ª VT de Goiânia<br/>15ª VT de Goiânia<br/>16ª VT de Goiânia<br/>17ª VT de Goiânia<br/>18ª VT de Goiânia<br/>VT de Goiás<br/>VT de Inhumas<br/>1ª VT de Rio Verde<br/>2ª VT de Rio Verde<br/>3ª VT de Rio Verde<br/>4ª VT de Rio Verde<br/>VT de Uruaçu<br/>VT de São Luis de Montes Belos<br/>VT de Valparaíso de Goiás</p> | <p>#Grupo 06 – A partir de 2500<br/>1ª VT de Aparecida de Goiânia<br/>2ª VT de Aparecida de Goiânia<br/>3ª VT de Aparecida de Goiânia<br/>VT de Goianésia</p> |
|--|--|--|---|



## PRAZO MÉDIO ENTRE O CONCLUSO PARA PROFERIR SENTENÇA E A PROLAÇÃO DA SENTENÇA DE TODAS AS VARAS DO TRABALHO

Data da sentença entre 1/7/2016 e 31/7/2016 23:59:59

### ORDINÁRIO

| Qtd. Processos | Prazo Médio (dias) |
|----------------|--------------------|
| 2.534          | 11,06              |

| Vara do Trabalho                            | Qtd Processos | Prazo Médio | Ranking |
|---|---------------|-------------|---------|
| 1ª VARA DO TRABALHO DE GOIÂNIA              | 54            | 0,41        | 1º      |
| 3ª VARA DO TRABALHO DE RIO VERDE            | 59            | 0,63        | 2º      |
| 2ª VARA DO TRABALHO DE GOIÂNIA              | 28            | 0,71        | 3º      |
| 3ª VARA DO TRABALHO DE ANÁPOLIS             | 46            | 1,3         | 4º      |
| VARA DO TRABALHO DE GOIÁS                   | 31            | 1,84        | 5º      |
| 10ª VARA DO TRABALHO DE GOIÂNIA             | 30            | 1,87        | 6º      |
| VARA DO TRABALHO DE LUZIÂNIA                | 51            | 2,02        | 7º      |
| 2ª VARA DO TRABALHO DE ANÁPOLIS             | 152           | 2,54        | 8º      |
| 5ª VARA DO TRABALHO DE GOIÂNIA              | 67            | 2,81        | 9º      |
| VARA DO TRABALHO DE POSSE                   | 12            | 3,33        | 10º     |
| 2ª VARA DO TRABALHO DE RIO VERDE            | 64            | 3,7         | 11º     |
| 4ª VARA DO TRABALHO DE RIO VERDE            | 29            | 3,9         | 12º     |
| VARA DO TRABALHO DE FORMOSA                 | 3             | 4,33        | 13º     |
| VARA DO TRABALHO DE CERES                   | 21            | 5           | 14º     |
| VARA DO TRABALHO DE VALPARAÍSO DE GOIÁS     | 47            | 5,62        | 15º     |
| 15ª VARA DO TRABALHO DE GOIÂNIA             | 62            | 5,68        | 16º     |
| 1ª VARA DO TRABALHO DE APARECIDA DE GOIÂNIA | 56            | 5,86        | 17º     |
| VARA DO TRABALHO DE JATAÍ                   | 57            | 6,37        | 18º     |
| 3ª VARA DO TRABALHO DE APARECIDA DE GOIÂNIA | 28            | 6,75        | 19º     |
| VARA DO TRABALHO DE GOIANÉSIA               | 44            | 7,39        | 20º     |
| 18ª VARA DO TRABALHO DE GOIÂNIA             | 74            | 7,61        | 21º     |
| 1ª VARA DO TRABALHO DE ANÁPOLIS             | 57            | 8,93        | 22º     |
| VARA DO TRABALHO DE INHUMAS                 | 117           | 8,93        | 23º     |
| 1ª VARA DO TRABALHO DE ITUMBIARA            | 60            | 9,15        | 24º     |
| VARA DO TRABALHO DE QUIRINÓPOLIS            | 73            | 9,42        | 25º     |
| 11ª VARA DO TRABALHO DE GOIÂNIA             | 57            | 9,53        | 26º     |



## PRAZO MÉDIO ENTRE O CONCLUSO PARA PROFERIR SENTENÇA E A PROLAÇÃO DA SENTENÇA DE TODAS AS VARAS DO TRABALHO

### ORDINÁRIO

| Qtd. Processos | Prazo Médio (dias) |
|----------------|--------------------|
| 2.534          | 11,06              |

| Vara do Trabalho                             | Qtd Processos | Prazo Médio | Ranking |
|--|---------------|-------------|---------|
| VARA DO TRABALHO DE CATALÃO                  | 47            | 10,49       | 27°     |
| 14ª VARA DO TRABALHO DE GOIÂNIA              | 62            | 11,45       | 28°     |
| VARA DO TRABALHO DE MINEIROS                 | 58            | 12,07       | 29°     |
| VARA DO TRABALHO DE PIRES DO RIO             | 9             | 12,11       | 30°     |
| 16ª VARA DO TRABALHO DE GOIÂNIA              | 85            | 12,58       | 31°     |
| 1ª VARA DO TRABALHO DE RIO VERDE             | 47            | 12,77       | 32°     |
| 4ª VARA DO TRABALHO DE ANÁPOLIS              | 42            | 13,1        | 33°     |
| VARA DO TRABALHO DE CALDAS NOVAS             | 53            | 14,15       | 34°     |
| 17ª VARA DO TRABALHO DE GOIÂNIA              | 49            | 14,67       | 35°     |
| 2ª VARA DO TRABALHO DE APARECIDA DE GOIÂNIA  | 55            | 16,13       | 36°     |
| 9ª VARA DO TRABALHO DE GOIÂNIA               | 44            | 16,32       | 37°     |
| 2ª VARA DO TRABALHO DE ITUMBIARA             | 34            | 16,56       | 38°     |
| VARA DO TRABALHO DE GOIATUBA                 | 87            | 16,83       | 39°     |
| 13ª VARA DO TRABALHO DE GOIÂNIA              | 71            | 18,23       | 40°     |
| 6ª VARA DO TRABALHO DE GOIÂNIA               | 39            | 18,26       | 41°     |
| 3ª VARA DO TRABALHO DE GOIÂNIA               | 44            | 18,55       | 42°     |
| 7ª VARA DO TRABALHO DE GOIÂNIA               | 26            | 21,23       | 43°     |
| VARA DO TRABALHO DE SÃO LUIS DE MONTES BELOS | 72            | 22,24       | 44°     |
| 8ª VARA DO TRABALHO DE GOIÂNIA               | 48            | 23,67       | 45°     |
| 4ª VARA DO TRABALHO DE GOIÂNIA               | 62            | 23,9        | 46°     |
| VARA DO TRABALHO DE URUAÇU                   | 66            | 24,7        | 47°     |
| 12ª VARA DO TRABALHO DE GOIÂNIA              | 55            | 42,29       | 48°     |



## PRAZO MÉDIO ENTRE O CONCLUSO PARA PROFERIR SENTENÇA E A PROLAÇÃO DA SENTENÇA - VARA DO TRABALHO DE VALPARAÍSO DE GOIÁS

Data da sentença entre 1/7/2016 e 31/7/2016 23:59:59

### VARA DO TRABALHO DE VALPARAÍSO DE GOIÁS

#### ORDINÁRIO

| Qtd | Prazo Médio |
|-----|-------------|
| 47  | 5,62        |

| Nr. Processo                        | Conclusão | Sentença | Prazo |
|-------------------------------------|-----------|----------|-------|
| AlvJud - 0011664-02.2016.5.18.0241  | 07/07/16  | 07/07/16 | 0     |
| Caulnom - 0012019-12.2016.5.18.0241 | 21/07/16  | 25/07/16 | 4     |
| Pet - 0011961-09.2016.5.18.0241     | 07/07/16  | 07/07/16 | 0     |
| RTAlç - 0011929-04.2016.5.18.0241   | 21/07/16  | 25/07/16 | 4     |
| RTOrd - 0001425-70.2015.5.18.0241   | 04/07/16  | 04/07/16 | 0     |
| RTOrd - 0001538-24.2015.5.18.0241   | 07/04/16  | 02/07/16 | 86    |
| RTOrd - 0001541-76.2015.5.18.0241   | 21/07/16  | 26/07/16 | 5     |
| RTOrd - 0001817-10.2015.5.18.0241   | 08/07/16  | 08/07/16 | 0     |
| RTOrd - 0002291-78.2015.5.18.0241   | 05/07/16  | 05/07/16 | 0     |
| RTOrd - 0002468-42.2015.5.18.0241   | 04/07/16  | 08/07/16 | 4     |
| RTOrd - 0002482-26.2015.5.18.0241   | 17/06/16  | 13/07/16 | 26    |
| RTOrd - 0002750-80.2015.5.18.0241   | 08/07/16  | 08/07/16 | 0     |
| RTOrd - 0002755-05.2015.5.18.0241   | 05/07/16  | 05/07/16 | 0     |
| RTOrd - 0010305-17.2016.5.18.0241   | 08/07/16  | 08/07/16 | 0     |
| RTOrd - 0010433-37.2016.5.18.0241   | 08/07/16  | 12/07/16 | 4     |
| RTOrd - 0010494-92.2016.5.18.0241   | 22/06/16  | 07/07/16 | 15    |
| RTOrd - 0010553-80.2016.5.18.0241   | 27/06/16  | 02/07/16 | 5     |
| RTOrd - 0010625-67.2016.5.18.0241   | 18/07/16  | 18/07/16 | 0     |
| RTOrd - 0010707-98.2016.5.18.0241   | 14/06/16  | 04/07/16 | 20    |
| RTOrd - 0011203-30.2016.5.18.0241   | 14/06/16  | 03/07/16 | 19    |
| RTOrd - 0011331-50.2016.5.18.0241   | 13/07/16  | 13/07/16 | 0     |

**Legenda:**

- Conclusão: Data da conclusão para proferir sentença;
- Sentença: Data da prolação da sentença;
- Prazo: Prazo entre a conclusão e a prolação da sentença.





**PRAZO MÉDIO ENTRE O CONCLUSO PARA PROFERIR SENTENÇA E A PROLAÇÃO DA SENTENÇA - VARA DO TRABALHO DE VALPARAÍSO DE GOIÁS**

**VARA DO TRABALHO DE VALPARAÍSO DE GOIÁS**

**ORDINÁRIO**

| Qtd | Prazo Médio |
|-----|-------------|
| 47  | 5,62        |

| Nr. Processo                      | Conclusão | Sentença | Prazo |
|-----------------------------------|-----------|----------|-------|
| RTOrd - 0011453-63.2016.5.18.0241 | 21/07/16  | 25/07/16 | 4     |
| RTOrd - 0011591-30.2016.5.18.0241 | 05/07/16  | 12/07/16 | 7     |
| RTOrd - 0011754-10.2016.5.18.0241 | 07/07/16  | 07/07/16 | 0     |
| RTOrd - 0011794-89.2016.5.18.0241 | 07/07/16  | 07/07/16 | 0     |
| RTOrd - 0011797-44.2016.5.18.0241 | 23/06/16  | 02/07/16 | 9     |
| RTOrd - 0011819-05.2016.5.18.0241 | 23/06/16  | 02/07/16 | 9     |
| RTOrd - 0011833-86.2016.5.18.0241 | 23/06/16  | 02/07/16 | 9     |
| RTOrd - 0011837-26.2016.5.18.0241 | 23/06/16  | 02/07/16 | 9     |
| RTOrd - 0011842-48.2016.5.18.0241 | 29/06/16  | 02/07/16 | 3     |
| RTOrd - 0011871-98.2016.5.18.0241 | 30/06/16  | 02/07/16 | 2     |
| RTOrd - 0011879-75.2016.5.18.0241 | 27/06/16  | 02/07/16 | 5     |
| RTOrd - 0011909-13.2016.5.18.0241 | 29/06/16  | 02/07/16 | 3     |
| RTOrd - 0011916-05.2016.5.18.0241 | 11/07/16  | 11/07/16 | 0     |
| RTOrd - 0011927-34.2016.5.18.0241 | 06/07/16  | 07/07/16 | 1     |
| RTOrd - 0011930-86.2016.5.18.0241 | 06/07/16  | 07/07/16 | 1     |
| RTOrd - 0011952-47.2016.5.18.0241 | 06/07/16  | 12/07/16 | 6     |
| RTOrd - 0011953-32.2016.5.18.0241 | 06/07/16  | 07/07/16 | 1     |
| RTOrd - 0011954-17.2016.5.18.0241 | 07/07/16  | 07/07/16 | 0     |
| RTOrd - 0011975-90.2016.5.18.0241 | 07/07/16  | 07/07/16 | 0     |
| RTOrd - 0011984-52.2016.5.18.0241 | 07/07/16  | 07/07/16 | 0     |
| RTOrd - 0012005-28.2016.5.18.0241 | 08/07/16  | 11/07/16 | 3     |
| RTOrd - 0012023-49.2016.5.18.0241 | 12/07/16  | 12/07/16 | 0     |
| RTOrd - 0012041-70.2016.5.18.0241 | 13/07/16  | 13/07/16 | 0     |
| RTOrd - 0012061-61.2016.5.18.0241 | 14/07/16  | 14/07/16 | 0     |

**Legenda:**

- Conclusão: Data da conclusão para proferir sentença;
- Sentença: Data da prolação da sentença;
- Prazo: Prazo entre a conclusão e a prolação da sentença.



**PRAZO MÉDIO ENTRE O CONCLUSO PARA PROFERIR SENTENÇA E A PROLAÇÃO DA SENTENÇA - VARA DO TRABALHO DE VALPARAÍSO DE GOIÁS**

**VARA DO TRABALHO DE VALPARAÍSO DE GOIÁS**

**ORDINÁRIO**

| Qtd | Prazo Médio |
|-----|-------------|
| 47  | 5,62        |

| Nr. Processo                       | Conclusão | Sentença | Prazo |
|------------------------------------|-----------|----------|-------|
| RTOOrd - 0012080-67.2016.5.18.0241 | 20/07/16  | 20/07/16 | 0     |
| RTOOrd - 0012150-84.2016.5.18.0241 | 26/07/16  | 26/07/16 | 0     |

**Legenda:**  
- Conclusão: Data da conclusão para proferir sentença;  
- Sentença: Data da prolação da sentença;  
- Prazo: Prazo entre a conclusão e a prolação da sentença.



## PRAZO MÉDIO ENTRE O CONCLUSO PARA PROFERIR SENTENÇA E A PROLAÇÃO DA SENTENÇA - VARA DO TRABALHO DE VALPARAÍSO DE GOIÁS

Data da sentença entre 1/7/2016 e 31/7/2016 23:59:59

### CAROLINA DE JESUS NUNES

#### ORDINÁRIO

| Qtd | Prazo Médio |
|-----|-------------|
| 1   | 86          |

| Nr. Processo                       | Conclusão | Sentença | Prazo |
|------------------------------------|-----------|----------|-------|
| RTOOrd - 0001538-24.2015.5.18.0241 | 07/04/16  | 02/07/16 | 86    |

**Legenda:**

- Conclusão: Data da conclusão para proferir sentença;
- Sentença: Data da prolação da sentença;
- Prazo: Prazo entre a conclusão e a prolação da sentença.

### GUILHERME BRINGEL MURICI

#### ORDINÁRIO

| Qtd | Prazo Médio |
|-----|-------------|
| 5   | 6           |

| Nr. Processo                       | Conclusão | Sentença | Prazo |
|------------------------------------|-----------|----------|-------|
| RTOOrd - 0001425-70.2015.5.18.0241 | 04/07/16  | 04/07/16 | 0     |
| RTOOrd - 0001817-10.2015.5.18.0241 | 08/07/16  | 08/07/16 | 0     |
| RTOOrd - 0002468-42.2015.5.18.0241 | 04/07/16  | 08/07/16 | 4     |
| RTOOrd - 0002482-26.2015.5.18.0241 | 17/06/16  | 13/07/16 | 26    |
| RTOOrd - 0002750-80.2015.5.18.0241 | 08/07/16  | 08/07/16 | 0     |

**Legenda:**

- Conclusão: Data da conclusão para proferir sentença;
- Sentença: Data da prolação da sentença;
- Prazo: Prazo entre a conclusão e a prolação da sentença.

### JEOVANA CUNHA DE FARIA



## PRAZO MÉDIO ENTRE O CONCLUSO PARA PROFERIR SENTENÇA E A PROLAÇÃO DA SENTENÇA - VARA DO TRABALHO DE VALPARAÍSO DE GOIÁS

### JEOVANA CUNHA DE FARIA ORDINÁRIO

| Qtd | Prazo Médio |
|-----|-------------|
| 3   | 1,67        |

| Nr. Processo                       | Conclusão | Sentença | Prazo |
|------------------------------------|-----------|----------|-------|
| RTOOrd - 0001541-76.2015.5.18.0241 | 21/07/16  | 26/07/16 | 5     |
| RTOOrd - 0002291-78.2015.5.18.0241 | 05/07/16  | 05/07/16 | 0     |
| RTOOrd - 0002755-05.2015.5.18.0241 | 05/07/16  | 05/07/16 | 0     |

**Legenda:**

- Conclusão: Data da conclusão para proferir sentença;
- Sentença: Data da prolação da sentença;
- Prazo: Prazo entre a conclusão e a prolação da sentença.

### Sem magistrado

#### ORDINÁRIO

| Qtd | Prazo Médio |
|-----|-------------|
| 38  | 3,76        |

| Nr. Processo                        | Conclusão | Sentença | Prazo |
|-------------------------------------|-----------|----------|-------|
| AlvJud - 0011664-02.2016.5.18.0241  | 07/07/16  | 07/07/16 | 0     |
| Caulnom - 0012019-12.2016.5.18.0241 | 21/07/16  | 25/07/16 | 4     |
| Pet - 0011961-09.2016.5.18.0241     | 07/07/16  | 07/07/16 | 0     |
| RTAlç - 0011929-04.2016.5.18.0241   | 21/07/16  | 25/07/16 | 4     |
| RTOOrd - 0010305-17.2016.5.18.0241  | 08/07/16  | 08/07/16 | 0     |
| RTOOrd - 0010433-37.2016.5.18.0241  | 08/07/16  | 12/07/16 | 4     |
| RTOOrd - 0010494-92.2016.5.18.0241  | 22/06/16  | 07/07/16 | 15    |
| RTOOrd - 0010553-80.2016.5.18.0241  | 27/06/16  | 02/07/16 | 5     |
| RTOOrd - 0010625-67.2016.5.18.0241  | 18/07/16  | 18/07/16 | 0     |
| RTOOrd - 0010707-98.2016.5.18.0241  | 14/06/16  | 04/07/16 | 20    |

**Legenda:**

- Conclusão: Data da conclusão para proferir sentença;
- Sentença: Data da prolação da sentença;
- Prazo: Prazo entre a conclusão e a prolação da sentença.



## PRAZO MÉDIO ENTRE O CONCLUSO PARA PROFERIR SENTENÇA E A PROLAÇÃO DA SENTENÇA - VARA DO TRABALHO DE VALPARAÍSO DE GOIÁS

### Sem magistrado

#### ORDINÁRIO

| Qtd | Prazo Médio |
|-----|-------------|
| 38  | 3,76        |

| Nr. Processo                      | Conclusão | Sentença | Prazo |
|-----------------------------------|-----------|----------|-------|
| RTOrd - 0011203-30.2016.5.18.0241 | 14/06/16  | 03/07/16 | 19    |
| RTOrd - 0011331-50.2016.5.18.0241 | 13/07/16  | 13/07/16 | 0     |
| RTOrd - 0011453-63.2016.5.18.0241 | 21/07/16  | 25/07/16 | 4     |
| RTOrd - 0011591-30.2016.5.18.0241 | 05/07/16  | 12/07/16 | 7     |
| RTOrd - 0011754-10.2016.5.18.0241 | 07/07/16  | 07/07/16 | 0     |
| RTOrd - 0011794-89.2016.5.18.0241 | 07/07/16  | 07/07/16 | 0     |
| RTOrd - 0011797-44.2016.5.18.0241 | 23/06/16  | 02/07/16 | 9     |
| RTOrd - 0011819-05.2016.5.18.0241 | 23/06/16  | 02/07/16 | 9     |
| RTOrd - 0011833-86.2016.5.18.0241 | 23/06/16  | 02/07/16 | 9     |
| RTOrd - 0011837-26.2016.5.18.0241 | 23/06/16  | 02/07/16 | 9     |
| RTOrd - 0011842-48.2016.5.18.0241 | 29/06/16  | 02/07/16 | 3     |
| RTOrd - 0011871-98.2016.5.18.0241 | 30/06/16  | 02/07/16 | 2     |
| RTOrd - 0011879-75.2016.5.18.0241 | 27/06/16  | 02/07/16 | 5     |
| RTOrd - 0011909-13.2016.5.18.0241 | 29/06/16  | 02/07/16 | 3     |
| RTOrd - 0011916-05.2016.5.18.0241 | 11/07/16  | 11/07/16 | 0     |
| RTOrd - 0011927-34.2016.5.18.0241 | 06/07/16  | 07/07/16 | 1     |
| RTOrd - 0011930-86.2016.5.18.0241 | 06/07/16  | 07/07/16 | 1     |
| RTOrd - 0011952-47.2016.5.18.0241 | 06/07/16  | 12/07/16 | 6     |
| RTOrd - 0011953-32.2016.5.18.0241 | 06/07/16  | 07/07/16 | 1     |
| RTOrd - 0011954-17.2016.5.18.0241 | 07/07/16  | 07/07/16 | 0     |
| RTOrd - 0011975-90.2016.5.18.0241 | 07/07/16  | 07/07/16 | 0     |
| RTOrd - 0011984-52.2016.5.18.0241 | 07/07/16  | 07/07/16 | 0     |
| RTOrd - 0012005-28.2016.5.18.0241 | 08/07/16  | 11/07/16 | 3     |
| RTOrd - 0012023-49.2016.5.18.0241 | 12/07/16  | 12/07/16 | 0     |
| RTOrd - 0012041-70.2016.5.18.0241 | 13/07/16  | 13/07/16 | 0     |

**Legenda:**

- Conclusão: Data da conclusão para proferir sentença;
- Sentença: Data da prolação da sentença;
- Prazo: Prazo entre a conclusão e a prolação da sentença.



**PRAZO MÉDIO ENTRE O CONCLUSO PARA PROFERIR SENTENÇA E A PROLAÇÃO DA SENTENÇA - VARA DO TRABALHO DE VALPARAÍSO DE GOIÁS**

**Sem magistrado**

**ORDINÁRIO**

| Qtd | Prazo Médio |
|-----|-------------|
| 38  | 3,76        |

| Nr. Processo                      | Conclusão | Sentença | Prazo |
|-----------------------------------|-----------|----------|-------|
| RTOrd - 0012061-61.2016.5.18.0241 | 14/07/16  | 14/07/16 | 0     |
| RTOrd - 0012080-67.2016.5.18.0241 | 20/07/16  | 20/07/16 | 0     |
| RTOrd - 0012150-84.2016.5.18.0241 | 26/07/16  | 26/07/16 | 0     |

**Legenda:**

- Conclusão: Data da conclusão para proferir sentença;
- Sentença: Data da prolação da sentença;
- Prazo: Prazo entre a conclusão e a prolação da sentença.