Conceituação

Tema	Prazos Processuais
Relatórios	Evolução Histórica Comparativo por VT Comparativo por Grupo Por Grupo Por VT Por Processo Por Magistrado
Resumo	Apresenta o prazo médio desde o ajuizamento da ação até a prolação da sentença.
Descrição	O prazo médio é obtido calculando-se a quantidade de dias decorridos desde o ajuizamento da ação até a prolação da sentença. Os dados são extraídos baseando-se nos itens do e-Gestão: 271 e 90271 - Do ajuizamento da ação até a prolação da sentença, na fase de conhecimento – rito sumaríssimo; 272 e 90272 – Do ajuizamento da ação até a prolação da sentença, na fase de conhecimento – exceto rito sumaríssimo (ordinário)
Origem da informação	e-Gestão
Critérios e transformações	Coletado do e-Gestão, consolidado, otimizado e classificado para análise.
Análises possíveis	Prazo médio entre o ajuizamento da ação até a prolação da sentença, detalhado de forma Geral, Por grupo, Por VT, Por Processo e Por Magistrado

EVOLUÇÃO HISTÓRICA DOS PRAZOS PROCESSUAIS ENTRE O AJUIZAMENTO E A PROLAÇÃO DA SENTENÇA - 3ª VARA DO TRABALHO DE GOIÂNIA

Data da sentença entre 1/7/2016 e 31/7/2016 23:59:59

Rito	Qtd	Prazo Médio
ORDINÁRIO	113	211,79
SUMARÍSSIMO	86	163,94
Total/Média	**199**	**191,11**

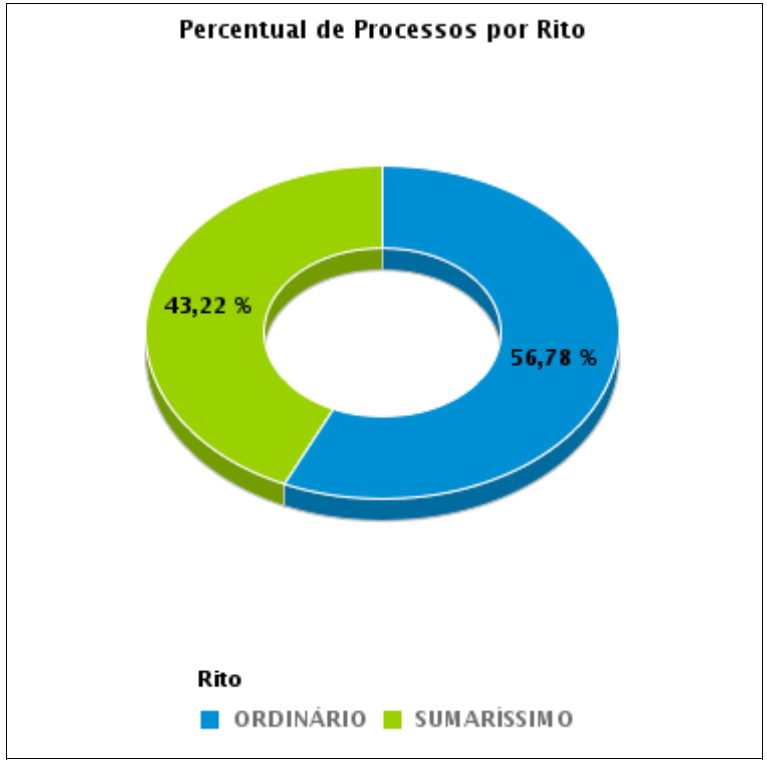

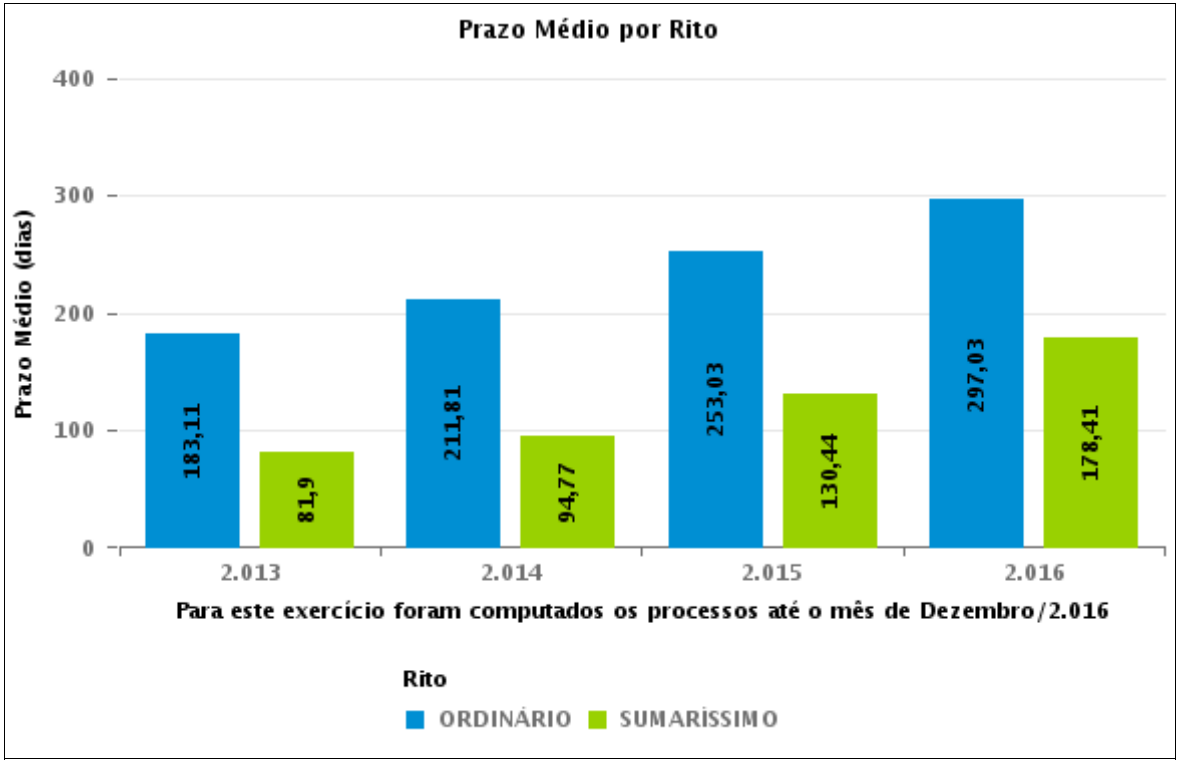

COMPARATIVO DO PRAZO MÉDIO ENTRE O AJUIZAMENTO E A PROLAÇÃO DA SENTENÇA - 3ª VARA DO TRABALHO DE GOIÂNIA

Data da sentença entre 1/7/2016 e 31/7/2016 23:59:59

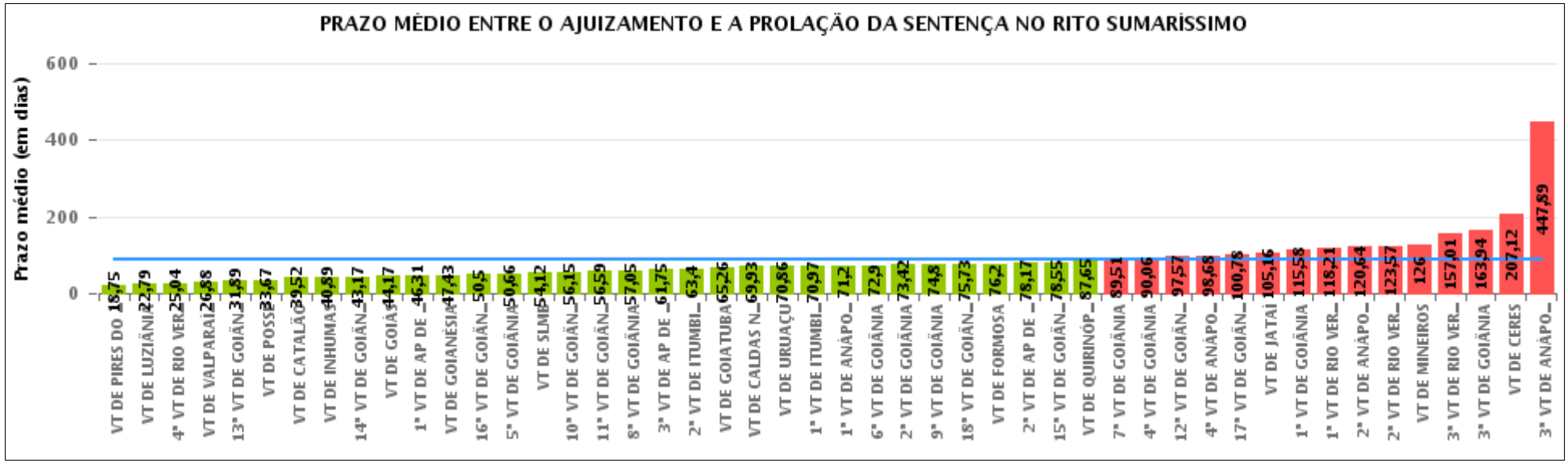

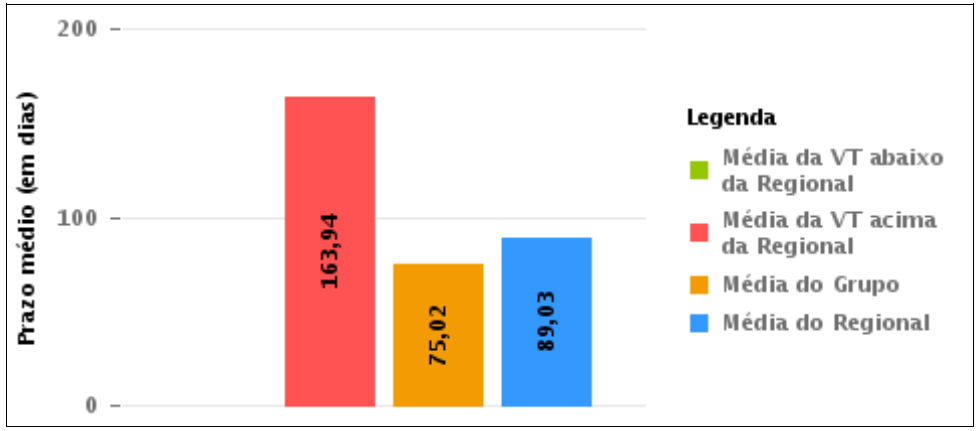

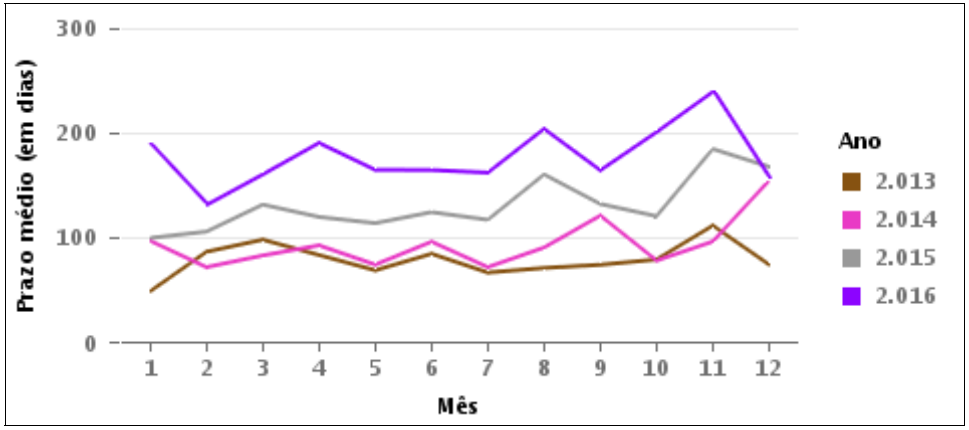

COMPARATIVO DO PRAZO MÉDIO ENTRE O AJUIZAMENTO E A PROLAÇÃO DA SENTENÇA ENTRE AS VARAS DO GRUPO

Data da sentença entre 1/7/2016 e 31/7/2016 23:59:59

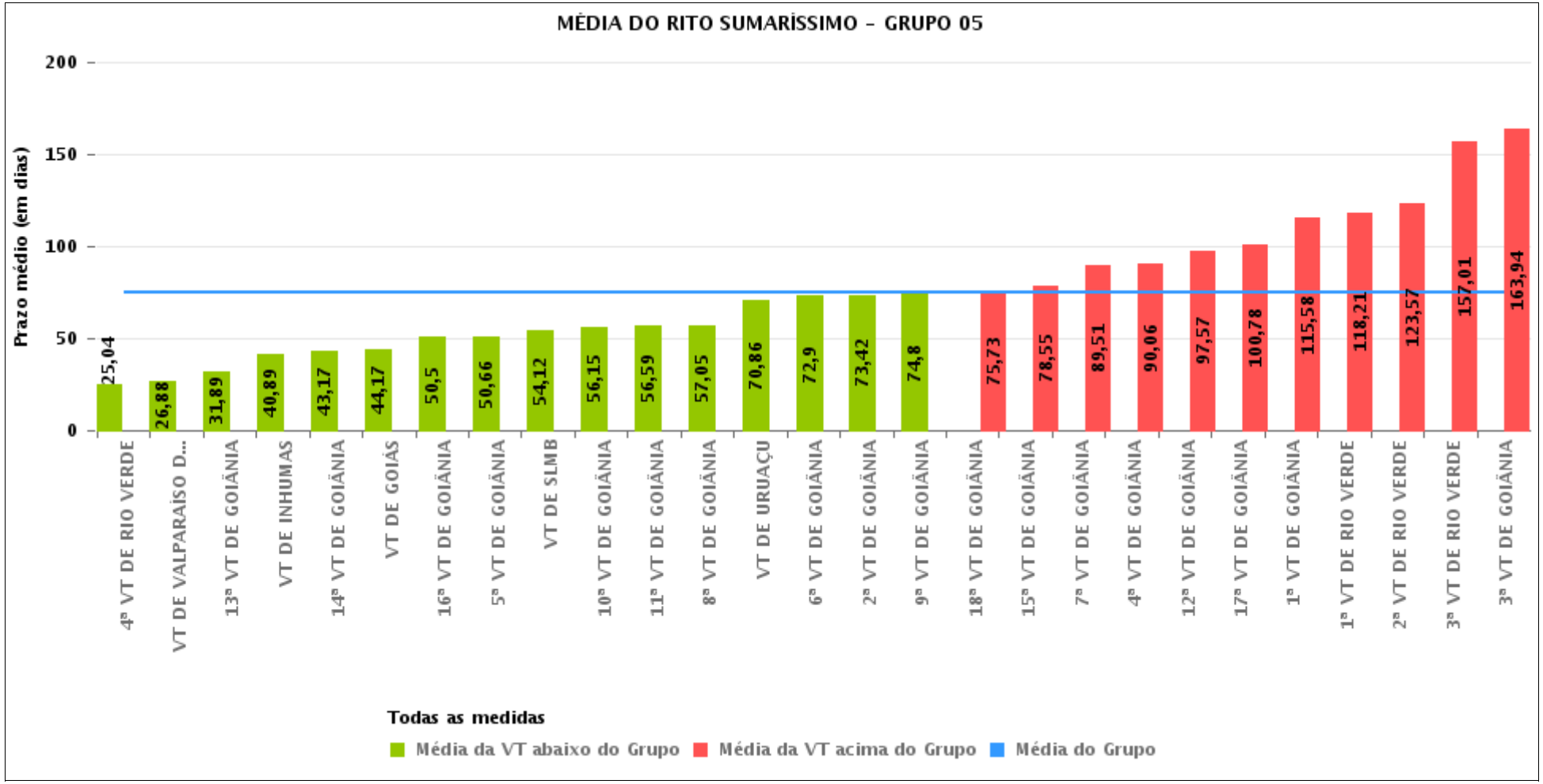

PRAZO MÉDIO ENTRE O AJUIZAMENTO E A PROLAÇÃO DA SENTENÇA POR GRUPO

Data da sentença entre 1/7/2016 e 31/7/2016 23:59:59

Rito	Grupo	Qtd. Processos	Prazo Médio (dias)	Ranking
SUMARÍSSIMO	GRUPO 01	9	33,67	1°
	GRUPO 04	588	58,79	2°
	GRUPO 06	361	59,65	3°
	GRUPO 02	19	64,11	4°
	GRUPO 05	2.130	75,02	5°
	GRUPO 03	532	200,3	6°

Legenda:

Grupo 01 – Até 750
VT de Posse

Grupo 02 – De 751 a 1000
VT de Formosa
VT de Pires do Rio

Grupo 03 – De 1001 a 1500
VT de Ceres
1ª VT de Anápolis
2ª VT de Anápolis
3ª VT de Anápolis
4ª VT de Anápolis
VT de Caldas Novas

Grupo 04 – De 1501 a 2000
VT de Catalão
VT de Goiatuba
1ª VT de Itumbiara
2ª VT de Itumbiara
VT de Jataí
VT de Luziânia
VT de Mineiros
VT de Quirinópolis

Grupo 05 – De 2001 a 2500
1ª VT de Goiânia
2ª VT de Goiânia
3ª VT de Goiânia
4ª VT de Goiânia
5ª VT de Goiânia
6ª VT de Goiânia
7ª VT de Goiânia
8ª VT de Goiânia
9ª VT de Goiânia
10ª VT de Goiânia
11ª VT de Goiânia
12ª VT de Goiânia
13ª VT de Goiânia
14ª VT de Goiânia
15ª VT de Goiânia
16ª VT de Goiânia
17ª VT de Goiânia
18ª VT de Goiânia
VT de Goiás
VT de Inhumas
1ª VT de Rio Verde
2ª VT de Rio Verde
3ª VT de Rio Verde
4ª VT de Rio Verde
VT de Uruaçu
VT de São Luis de Montes Belos
VT de Valparaíso de Goiás

#Grupo 06 – A partir de 2500
1ª VT de Aparecida de Goiânia
2ª VT de Aparecida de Goiânia
3ª VT de Aparecida de Goiânia
VT de Goianésia

PRAZO MÉDIO ENTRE O AJUIZAMENTO E A PROLAÇÃO DA SENTENÇA DE TODAS AS VARAS DO TRABALHO

Data da sentença entre 1/7/2016 e 31/7/2016 23:59:59

SUMARÍSSIMO

Qtd. Processos	Prazo Médio (dias)
3.639	89,03

Vara do Trabalho	Qtd Processos	Prazo Médio	Ranking
VARA DO TRABALHO DE PIRES DO RIO	4	18,75	1°
VARA DO TRABALHO DE LUZIÂNIA	146	22,79	2°
4ª VARA DO TRABALHO DE RIO VERDE	47	25,04	3°
VARA DO TRABALHO DE VALPARAÍSO DE GOIÁS	117	26,88	4°
13ª VARA DO TRABALHO DE GOIÂNIA	89	31,89	5°
VARA DO TRABALHO DE POSSE	9	33,67	6°
VARA DO TRABALHO DE CATALÃO	93	39,52	7°
VARA DO TRABALHO DE INHUMAS	63	40,89	8°
14ª VARA DO TRABALHO DE GOIÂNIA	84	43,17	9°
VARA DO TRABALHO DE GOIÁS	96	44,17	10°
1ª VARA DO TRABALHO DE APARECIDA DE GOIÂNIA	70	46,31	11°
VARA DO TRABALHO DE GOIANÉSIA	115	47,43	12°
16ª VARA DO TRABALHO DE GOIÂNIA	70	50,5	13°
5ª VARA DO TRABALHO DE GOIÂNIA	82	50,66	14°
VARA DO TRABALHO DE SÃO LUIS DE MONTES BELOS	84	54,12	15°
10ª VARA DO TRABALHO DE GOIÂNIA	66	56,15	16°
11ª VARA DO TRABALHO DE GOIÂNIA	91	56,59	17°
8ª VARA DO TRABALHO DE GOIÂNIA	61	57,05	18°
3ª VARA DO TRABALHO DE APARECIDA DE GOIÂNIA	56	61,75	19°
2ª VARA DO TRABALHO DE ITUMBIARA	45	63,4	20°
VARA DO TRABALHO DE GOIATUBA	123	65,26	21°
VARA DO TRABALHO DE CALDAS NOVAS	76	69,93	22°
VARA DO TRABALHO DE URUAÇU	66	70,86	23°
1ª VARA DO TRABALHO DE ITUMBIARA	60	70,97	24°
1ª VARA DO TRABALHO DE ANÁPOLIS	50	71,2	25°
6ª VARA DO TRABALHO DE GOIÂNIA	78	72,9	26°

PRAZO MÉDIO ENTRE O AJUIZAMENTO E A PROLAÇÃO DA SENTENÇA DE TODAS AS VARAS DO TRABALHO

SUMARÍSSIMO

Qtd. Processos	Prazo Médio (dias)
3.639	89,03

Vara do Trabalho	Qtd Processos	Prazo Médio	Ranking
2ª VARA DO TRABALHO DE GOIÂNIA	69	73,42	27°
9ª VARA DO TRABALHO DE GOIÂNIA	83	74,8	28°
18ª VARA DO TRABALHO DE GOIÂNIA	98	75,73	29°
VARA DO TRABALHO DE FORMOSA	15	76,2	30°
2ª VARA DO TRABALHO DE APARECIDA DE GOIÂNIA	120	78,17	31°
15ª VARA DO TRABALHO DE GOIÂNIA	69	78,55	32°
VARA DO TRABALHO DE QUIRINÓPOLIS	49	87,65	33°
7ª VARA DO TRABALHO DE GOIÂNIA	92	89,51	34°
4ª VARA DO TRABALHO DE GOIÂNIA	71	90,06	35°
12ª VARA DO TRABALHO DE GOIÂNIA	98	97,57	36°
4ª VARA DO TRABALHO DE ANÁPOLIS	92	98,68	37°
17ª VARA DO TRABALHO DE GOIÂNIA	106	100,78	38°
VARA DO TRABALHO DE JATAÍ	45	105,16	39°
1ª VARA DO TRABALHO DE GOIÂNIA	72	115,58	40°
1ª VARA DO TRABALHO DE RIO VERDE	67	118,21	41°
2ª VARA DO TRABALHO DE ANÁPOLIS	56	120,64	42°
2ª VARA DO TRABALHO DE RIO VERDE	51	123,57	43°
VARA DO TRABALHO DE MINEIROS	27	126	44°
3ª VARA DO TRABALHO DE RIO VERDE	74	157,01	45°
3ª VARA DO TRABALHO DE GOIÂNIA	86	163,94	46°
VARA DO TRABALHO DE CERES	140	207,12	47°
3ª VARA DO TRABALHO DE ANÁPOLIS	118	447,89	48°

PRAZO MÉDIO ENTRE O AJUIZAMENTO E A PROLAÇÃO DA SENTENÇA - 3ª VARA DO TRABALHO DE GOIÂNIA

Data da sentença entre 1/7/2016 e 31/7/2016 23:59:59

3ª VARA DO TRABALHO DE GOIÂNIA

SUMARÍSSIMO

Qtd	Prazo Médio
86	163,94

Nr. Processo	Ajuiz.	Senteça	Prazo
RTSum - 0010116-74.2016.5.18.0003	25/01/16	01/07/16	158
RTSum - 0010220-66.2016.5.18.0003	10/02/16	04/07/16	145
RTSum - 0010281-24.2016.5.18.0003	18/02/16	21/07/16	154
RTSum - 0010421-58.2016.5.18.0003	04/03/16	05/07/16	123
RTSum - 0010431-05.2016.5.18.0003	07/03/16	27/07/16	142
RTSum - 0010437-12.2016.5.18.0003	08/03/16	07/07/16	121
RTSum - 0010454-48.2016.5.18.0003	10/03/16	11/07/16	123
RTSum - 0010467-47.2016.5.18.0003	12/03/16	18/07/16	128
RTSum - 0010478-76.2016.5.18.0003	14/03/16	15/07/16	123
RTSum - 0010492-60.2016.5.18.0003	16/03/16	25/07/16	131
RTSum - 0010494-30.2016.5.18.0003	16/03/16	20/07/16	126
RTSum - 0010496-97.2016.5.18.0003	16/03/16	01/07/16	107
RTSum - 0010497-82.2016.5.18.0003	16/03/16	06/07/16	112
RTSum - 0010513-70.2015.5.18.0003	23/03/15	15/07/16	480
RTSum - 0010527-20.2016.5.18.0003	21/03/16	12/07/16	113
RTSum - 0010542-86.2016.5.18.0003	23/03/16	18/07/16	117
RTSum - 0010574-91.2016.5.18.0003	29/03/16	28/07/16	121
RTSum - 0010593-97.2016.5.18.0003	31/03/16	06/07/16	97
RTSum - 0010600-89.2016.5.18.0003	01/04/16	14/07/16	104
RTSum - 0010608-66.2016.5.18.0003	04/04/16	18/07/16	105
RTSum - 0010627-72.2016.5.18.0003	06/04/16	01/07/16	86
RTSum - 0010636-34.2016.5.18.0003	07/04/16	29/07/16	113

Legenda:
Ajuiz. Data do Ajuizamento;
Sentença: Data da prolação da sentença;
Prazo: Prazo para a entrega da prestação jurisdicional.

PRAZO MÉDIO ENTRE O AJUIZAMENTO E A PROLAÇÃO DA SENTENÇA - 3ª VARA DO TRABALHO DE GOIÂNIA

3ª VARA DO TRABALHO DE GOIÂNIA

SUMARÍSSIMO

Qtd	Prazo Médio
86	163,94

Nr. Processo	Ajuiz.	Senteça	Prazo
RTSum - 0010654-89.2015.5.18.0003	13/04/15	25/07/16	469
RTSum - 0010655-40.2016.5.18.0003	10/04/16	04/07/16	85
RTSum - 0010677-98.2016.5.18.0003	13/04/16	05/07/16	83
RTSum - 0010683-08.2016.5.18.0003	13/04/16	06/07/16	84
RTSum - 0010703-96.2016.5.18.0003	15/04/16	07/07/16	83
RTSum - 0010705-66.2016.5.18.0003	15/04/16	07/07/16	83
RTSum - 0010714-28.2016.5.18.0003	18/04/16	08/07/16	81
RTSum - 0010719-50.2016.5.18.0003	18/04/16	11/07/16	84
RTSum - 0010721-20.2016.5.18.0003	19/04/16	11/07/16	83
RTSum - 0010722-05.2016.5.18.0003	19/04/16	11/07/16	83
RTSum - 0010733-34.2016.5.18.0003	20/04/16	12/07/16	83
RTSum - 0010736-86.2016.5.18.0003	20/04/16	25/07/16	96
RTSum - 0010741-11.2016.5.18.0003	22/04/16	08/07/16	77
RTSum - 0010766-24.2016.5.18.0003	26/04/16	14/07/16	79
RTSum - 0010807-88.2016.5.18.0003	02/05/16	11/07/16	70
RTSum - 0010810-43.2016.5.18.0003	02/05/16	05/07/16	64
RTSum - 0010813-95.2016.5.18.0003	02/05/16	11/07/16	70
RTSum - 0010828-64.2016.5.18.0003	04/05/16	14/07/16	71
RTSum - 0010829-80.2015.5.18.0004	18/05/15	14/07/16	423
RTSum - 0010841-63.2016.5.18.0003	05/05/16	18/07/16	74
RTSum - 0010852-92.2016.5.18.0003	06/05/16	19/07/16	74
RTSum - 0010855-81.2015.5.18.0003	13/05/15	20/07/16	434
RTSum - 0010864-09.2016.5.18.0003	09/05/16	26/07/16	78
RTSum - 0010868-46.2016.5.18.0003	10/05/16	19/07/16	70
RTSum - 0010870-16.2016.5.18.0003	10/05/16	20/07/16	71

Legenda:
Ajuiz. Data do Ajuizamento;
Sentença: Data da prolação da sentença;
Prazo: Prazo para a entrega da prestação jurisdicional.

PRAZO MÉDIO ENTRE O AJUIZAMENTO E A PROLAÇÃO DA SENTENÇA - 3ª VARA DO TRABALHO DE GOIÂNIA

3ª VARA DO TRABALHO DE GOIÂNIA

SUMARÍSSIMO

Qtd	Prazo Médio
86	163,94

Nr. Processo	Ajuiz.	Senteça	Prazo
RTSum - 0010884-97.2016.5.18.0003	11/05/16	11/07/16	61
RTSum - 0010898-81.2016.5.18.0003	12/05/16	20/07/16	69
RTSum - 0010900-51.2016.5.18.0003	13/05/16	25/07/16	73
RTSum - 0010902-21.2016.5.18.0003	13/05/16	26/07/16	74
RTSum - 0010907-43.2016.5.18.0003	13/05/16	26/07/16	74
RTSum - 0010912-65.2016.5.18.0003	16/05/16	26/07/16	71
RTSum - 0010913-84.2015.5.18.0003	21/05/15	01/07/16	407
RTSum - 0010919-57.2016.5.18.0003	16/05/16	26/07/16	71
RTSum - 0010920-42.2016.5.18.0003	16/05/16	26/07/16	71
RTSum - 0010925-64.2016.5.18.0003	17/05/16	27/07/16	71
RTSum - 0010926-49.2016.5.18.0003	17/05/16	26/07/16	70
RTSum - 0010960-24.2016.5.18.0003	22/05/16	28/07/16	67
RTSum - 0010961-09.2016.5.18.0003	23/05/16	20/07/16	58
RTSum - 0010969-83.2016.5.18.0003	23/05/16	29/07/16	67
RTSum - 0010977-60.2016.5.18.0003	25/05/16	19/07/16	55
RTSum - 0010982-82.2016.5.18.0003	26/05/16	05/07/16	40
RTSum - 0011020-94.2016.5.18.0003	01/06/16	28/07/16	57
RTSum - 0011022-64.2016.5.18.0003	02/06/16	15/07/16	43
RTSum - 0011137-85.2016.5.18.0003	20/06/16	13/07/16	23
RTSum - 0011178-68.2015.5.18.0009	23/07/15	27/07/16	370
RTSum - 0011191-79.2015.5.18.0005	16/07/15	19/07/16	369
RTSum - 0011229-97.2015.5.18.0003	14/07/15	12/07/16	364
RTSum - 0011247-21.2015.5.18.0003	17/07/15	04/07/16	353
RTSum - 0011271-49.2015.5.18.0003	23/07/15	07/07/16	350
RTSum - 0011303-20.2016.5.18.0003	14/07/16	29/07/16	15

Legenda:
Ajuiz. Data do Ajuizamento;
Sentença: Data da prolação da sentença;
Prazo: Prazo para a entrega da prestação jurisdicional.

PRAZO MÉDIO ENTRE O AJUIZAMENTO E A PROLAÇÃO DA SENTENÇA - 3ª VARA DO TRABALHO DE GOIÂNIA

3ª VARA DO TRABALHO DE GOIÂNIA

SUMARÍSSIMO

Qtd	Prazo Médio
86	163,94

Nr. Processo	Ajuiz.	Senteça	Prazo
RTSum - 0011310-46.2015.5.18.0003	30/07/15	19/07/16	355
RTSum - 0011336-44.2015.5.18.0003	04/08/15	26/07/16	357
RTSum - 0011338-14.2015.5.18.0003	04/08/15	11/07/16	342
RTSum - 0011425-04.2014.5.18.0003	26/08/14	25/07/16	699
RTSum - 0011611-90.2015.5.18.0003	16/09/15	29/07/16	317
RTSum - 0011670-15.2014.5.18.0003	02/10/14	12/07/16	649
RTSum - 0011725-29.2015.5.18.0003	02/10/15	11/07/16	283
RTSum - 0011739-13.2015.5.18.0003	06/10/15	19/07/16	287
RTSum - 0011749-27.2015.5.18.0013	16/10/15	13/07/16	271
RTSum - 0011878-62.2015.5.18.0003	29/10/15	11/07/16	256
RTSum - 0012028-34.2015.5.18.0006	01/12/15	01/07/16	213
RTSum - 0012074-32.2015.5.18.0003	04/12/15	11/07/16	220
RTSum - 0012089-98.2015.5.18.0003	08/12/15	12/07/16	217
RTSum - 0012116-81.2015.5.18.0003	11/12/15	07/07/16	209

Legenda:
Ajuiz. Data do Ajuizamento;
Sentença: Data da prolação da sentença;
Prazo: Prazo para a entrega da prestação jurisdicional.

PRAZO MÉDIO ENTRE O AJUIZAMENTO E A PROLAÇÃO DA SENTENÇA - 3ª VARA DO TRABALHO DE GOIÂNIA

Data da sentença entre 1/7/2016 e 31/7/2016 23:59:59

Sem magistrado

SUMARÍSSIMO

Qtd	Prazo Médio
86	163,94

Nr. Processo	Ajuiz.	Senteça	Prazo
RTSum - 0010116-74.2016.5.18.0003	25/01/16	01/07/16	158
RTSum - 0010220-66.2016.5.18.0003	10/02/16	04/07/16	145
RTSum - 0010281-24.2016.5.18.0003	18/02/16	21/07/16	154
RTSum - 0010421-58.2016.5.18.0003	04/03/16	05/07/16	123
RTSum - 0010431-05.2016.5.18.0003	07/03/16	27/07/16	142
RTSum - 0010437-12.2016.5.18.0003	08/03/16	07/07/16	121
RTSum - 0010454-48.2016.5.18.0003	10/03/16	11/07/16	123
RTSum - 0010467-47.2016.5.18.0003	12/03/16	18/07/16	128
RTSum - 0010478-76.2016.5.18.0003	14/03/16	15/07/16	123
RTSum - 0010492-60.2016.5.18.0003	16/03/16	25/07/16	131
RTSum - 0010494-30.2016.5.18.0003	16/03/16	20/07/16	126
RTSum - 0010496-97.2016.5.18.0003	16/03/16	01/07/16	107
RTSum - 0010497-82.2016.5.18.0003	16/03/16	06/07/16	112
RTSum - 0010513-70.2015.5.18.0003	23/03/15	15/07/16	480
RTSum - 0010527-20.2016.5.18.0003	21/03/16	12/07/16	113
RTSum - 0010542-86.2016.5.18.0003	23/03/16	18/07/16	117
RTSum - 0010574-91.2016.5.18.0003	29/03/16	28/07/16	121
RTSum - 0010593-97.2016.5.18.0003	31/03/16	06/07/16	97
RTSum - 0010600-89.2016.5.18.0003	01/04/16	14/07/16	104
RTSum - 0010608-66.2016.5.18.0003	04/04/16	18/07/16	105
RTSum - 0010627-72.2016.5.18.0003	06/04/16	01/07/16	86
RTSum - 0010636-34.2016.5.18.0003	07/04/16	29/07/16	113

Legenda:
Ajuiz. Data do Ajuizamento;
Sentença: Data da prolação da sentença;
Prazo: Prazo para a entrega da prestação jurisdicional.

PRAZO MÉDIO ENTRE O AJUIZAMENTO E A PROLAÇÃO DA SENTENÇA - 3ª VARA DO TRABALHO DE GOIÂNIA

Sem magistrado

SUMARÍSSIMO

Qtd	Prazo Médio
86	163,94

Nr. Processo	Ajuiz.	Senteça	Prazo
RTSum - 0010654-89.2015.5.18.0003	13/04/15	25/07/16	469
RTSum - 0010655-40.2016.5.18.0003	10/04/16	04/07/16	85
RTSum - 0010677-98.2016.5.18.0003	13/04/16	05/07/16	83
RTSum - 0010683-08.2016.5.18.0003	13/04/16	06/07/16	84
RTSum - 0010703-96.2016.5.18.0003	15/04/16	07/07/16	83
RTSum - 0010705-66.2016.5.18.0003	15/04/16	07/07/16	83
RTSum - 0010714-28.2016.5.18.0003	18/04/16	08/07/16	81
RTSum - 0010719-50.2016.5.18.0003	18/04/16	11/07/16	84
RTSum - 0010721-20.2016.5.18.0003	19/04/16	11/07/16	83
RTSum - 0010722-05.2016.5.18.0003	19/04/16	11/07/16	83
RTSum - 0010733-34.2016.5.18.0003	20/04/16	12/07/16	83
RTSum - 0010736-86.2016.5.18.0003	20/04/16	25/07/16	96
RTSum - 0010741-11.2016.5.18.0003	22/04/16	08/07/16	77
RTSum - 0010766-24.2016.5.18.0003	26/04/16	14/07/16	79
RTSum - 0010807-88.2016.5.18.0003	02/05/16	11/07/16	70
RTSum - 0010810-43.2016.5.18.0003	02/05/16	05/07/16	64
RTSum - 0010813-95.2016.5.18.0003	02/05/16	11/07/16	70
RTSum - 0010828-64.2016.5.18.0003	04/05/16	14/07/16	71
RTSum - 0010829-80.2015.5.18.0004	18/05/15	14/07/16	423
RTSum - 0010841-63.2016.5.18.0003	05/05/16	18/07/16	74
RTSum - 0010852-92.2016.5.18.0003	06/05/16	19/07/16	74
RTSum - 0010855-81.2015.5.18.0003	13/05/15	20/07/16	434
RTSum - 0010864-09.2016.5.18.0003	09/05/16	26/07/16	78
RTSum - 0010868-46.2016.5.18.0003	10/05/16	19/07/16	70
RTSum - 0010870-16.2016.5.18.0003	10/05/16	20/07/16	71

Legenda:
Ajuiz. Data do Ajuizamento;
Sentença: Data da prolação da sentença;
Prazo: Prazo para a entrega da prestação jurisdicional.

PRAZO MÉDIO ENTRE O AJUIZAMENTO E A PROLAÇÃO DA SENTENÇA - 3ª VARA DO TRABALHO DE GOIÂNIA

Sem magistrado

SUMARÍSSIMO

Qtd	Prazo Médio
86	163,94

Nr. Processo	Ajuiz.	Senteça	Prazo
RTSum - 0010884-97.2016.5.18.0003	11/05/16	11/07/16	61
RTSum - 0010898-81.2016.5.18.0003	12/05/16	20/07/16	69
RTSum - 0010900-51.2016.5.18.0003	13/05/16	25/07/16	73
RTSum - 0010902-21.2016.5.18.0003	13/05/16	26/07/16	74
RTSum - 0010907-43.2016.5.18.0003	13/05/16	26/07/16	74
RTSum - 0010912-65.2016.5.18.0003	16/05/16	26/07/16	71
RTSum - 0010913-84.2015.5.18.0003	21/05/15	01/07/16	407
RTSum - 0010919-57.2016.5.18.0003	16/05/16	26/07/16	71
RTSum - 0010920-42.2016.5.18.0003	16/05/16	26/07/16	71
RTSum - 0010925-64.2016.5.18.0003	17/05/16	27/07/16	71
RTSum - 0010926-49.2016.5.18.0003	17/05/16	26/07/16	70
RTSum - 0010960-24.2016.5.18.0003	22/05/16	28/07/16	67
RTSum - 0010961-09.2016.5.18.0003	23/05/16	20/07/16	58
RTSum - 0010969-83.2016.5.18.0003	23/05/16	29/07/16	67
RTSum - 0010977-60.2016.5.18.0003	25/05/16	19/07/16	55
RTSum - 0010982-82.2016.5.18.0003	26/05/16	05/07/16	40
RTSum - 0011020-94.2016.5.18.0003	01/06/16	28/07/16	57
RTSum - 0011022-64.2016.5.18.0003	02/06/16	15/07/16	43
RTSum - 0011137-85.2016.5.18.0003	20/06/16	13/07/16	23
RTSum - 0011178-68.2015.5.18.0009	23/07/15	27/07/16	370
RTSum - 0011191-79.2015.5.18.0005	16/07/15	19/07/16	369
RTSum - 0011229-97.2015.5.18.0003	14/07/15	12/07/16	364
RTSum - 0011247-21.2015.5.18.0003	17/07/15	04/07/16	353
RTSum - 0011271-49.2015.5.18.0003	23/07/15	07/07/16	350
RTSum - 0011303-20.2016.5.18.0003	14/07/16	29/07/16	15

Legenda:
Ajuiz. Data do Ajuizamento;
Sentença: Data da prolação da sentença;
Prazo: Prazo para a entrega da prestação jurisdicional.

PRAZO MÉDIO ENTRE O AJUIZAMENTO E A PROLAÇÃO DA SENTENÇA - 3ª VARA DO TRABALHO DE GOIÂNIA

Sem magistrado

SUMARÍSSIMO

Qtd	Prazo Médio
86	163,94

Nr. Processo	Ajuiz.	Senteça	Prazo
RTSum - 0011310-46.2015.5.18.0003	30/07/15	19/07/16	355
RTSum - 0011336-44.2015.5.18.0003	04/08/15	26/07/16	357
RTSum - 0011338-14.2015.5.18.0003	04/08/15	11/07/16	342
RTSum - 0011425-04.2014.5.18.0003	26/08/14	25/07/16	699
RTSum - 0011611-90.2015.5.18.0003	16/09/15	29/07/16	317
RTSum - 0011670-15.2014.5.18.0003	02/10/14	12/07/16	649
RTSum - 0011725-29.2015.5.18.0003	02/10/15	11/07/16	283
RTSum - 0011739-13.2015.5.18.0003	06/10/15	19/07/16	287
RTSum - 0011749-27.2015.5.18.0013	16/10/15	13/07/16	271
RTSum - 0011878-62.2015.5.18.0003	29/10/15	11/07/16	256
RTSum - 0012028-34.2015.5.18.0006	01/12/15	01/07/16	213
RTSum - 0012074-32.2015.5.18.0003	04/12/15	11/07/16	220
RTSum - 0012089-98.2015.5.18.0003	08/12/15	12/07/16	217
RTSum - 0012116-81.2015.5.18.0003	11/12/15	07/07/16	209

Legenda:
Ajuiz. Data do Ajuizamento;
Sentença: Data da prolação da sentença;
Prazo: Prazo para a entrega da prestação jurisdicional.