

## Conceituação

Tema	Prazos Processuais
<b>Relatórios</b>	Evolução Histórica Comparativo por VT Comparativo por Grupo Por Grupo Por VT Por Processo Por Magistrado
<b>Resumo</b>	Apresenta o prazo médio desde o ajuizamento da ação até a prolação da sentença.
<b>Descrição</b>	O prazo médio é obtido calculando-se a quantidade de dias decorridos desde o ajuizamento da ação até a prolação da sentença. Os dados são extraídos baseando-se nos itens do e-Gestão:  271 e 90271 - Do ajuizamento da ação até a prolação da sentença, na fase de conhecimento – rito sumaríssimo;  272 e 90272 – Do ajuizamento da ação até a prolação da sentença, na fase de conhecimento – exceto rito sumaríssimo (ordinário)
<b>Origem da informação</b>	e-Gestão
<b>Critérios e transformações</b>	Coletado do e-Gestão, consolidado, otimizado e classificado para análise.
<b>Análises possíveis</b>	Prazo médio entre o ajuizamento da ação até a prolação da sentença, detalhado de forma Geral, Por grupo, Por VT, Por Processo e Por Magistrado



## EVOLUÇÃO HISTÓRICA DOS PRAZOS PROCESSUAIS ENTRE O AJUIZAMENTO E A PROLAÇÃO DA SENTENÇA - 17ª VARA DO TRABALHO DE GOIÂNIA

Data da sentença entre 1/7/2016 e 31/7/2016 23:59:59

Rito	Qtd	Prazo Médio
ORDINÁRIO	82	228,52
SUMARÍSSIMO	106	100,78
<b>Total/Média</b>	<b>188</b>	<b>156,5</b>

Percentual de Processos por Rito

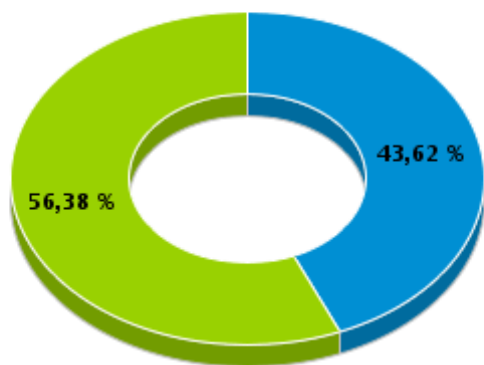

Rito

■ ORDINÁRIO ■ SUMARÍSSIMO

Prazo Médio por Rito

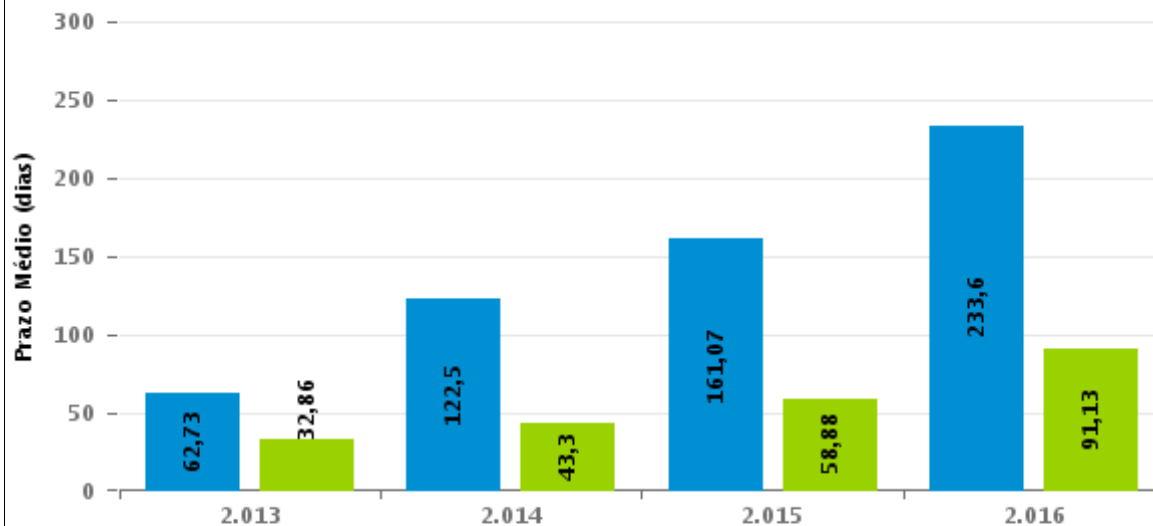

Para este exercício foram computados os processos até o mês de Dezembro/2.016

Rito

■ ORDINÁRIO ■ SUMARÍSSIMO



## COMPARATIVO DO PRAZO MÉDIO ENTRE O AJUIZAMENTO E A PROLAÇÃO DA SENTENÇA - 17ª VARA DO TRABALHO DE GOIÂNIA

Data da sentença entre 1/7/2016 e 31/7/2016 23:59:59

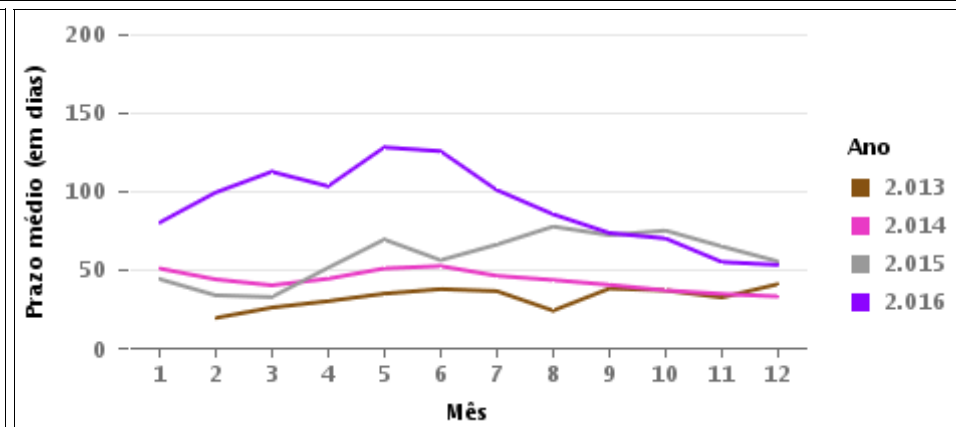
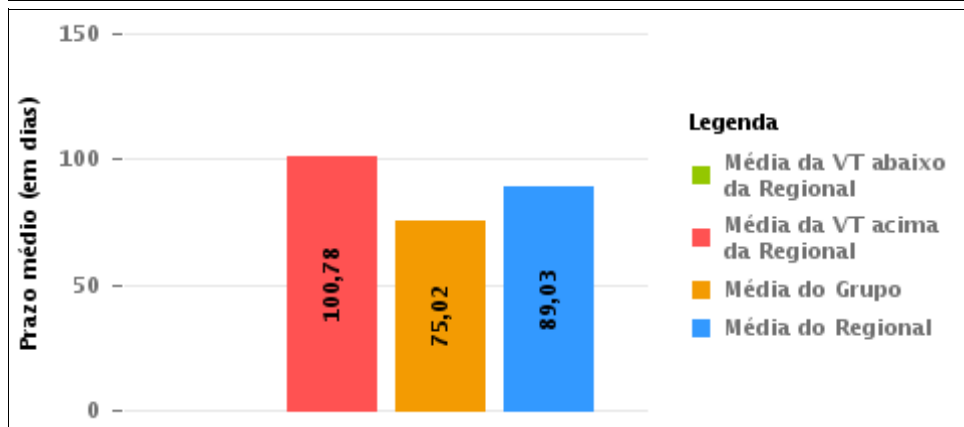
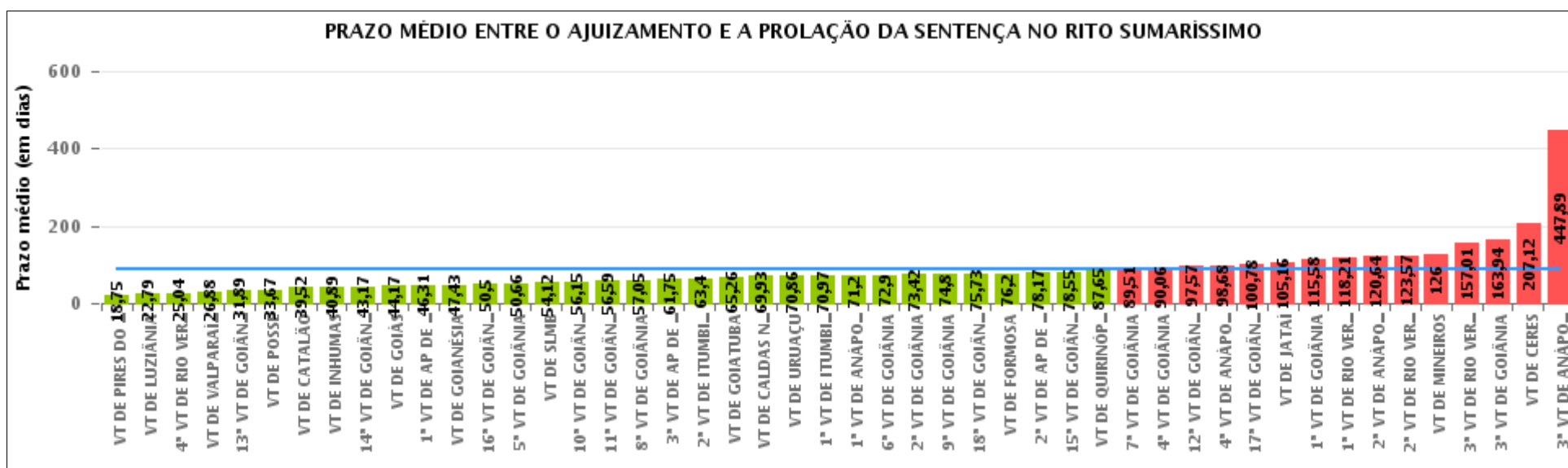

## COMPARATIVO DO PRAZO MÉDIO ENTRE O AJUIZAMENTO E A PROLAÇÃO DA SENTENÇA ENTRE AS VARAS DO GRUPO

Data da sentença entre 1/7/2016 e 31/7/2016 23:59:59

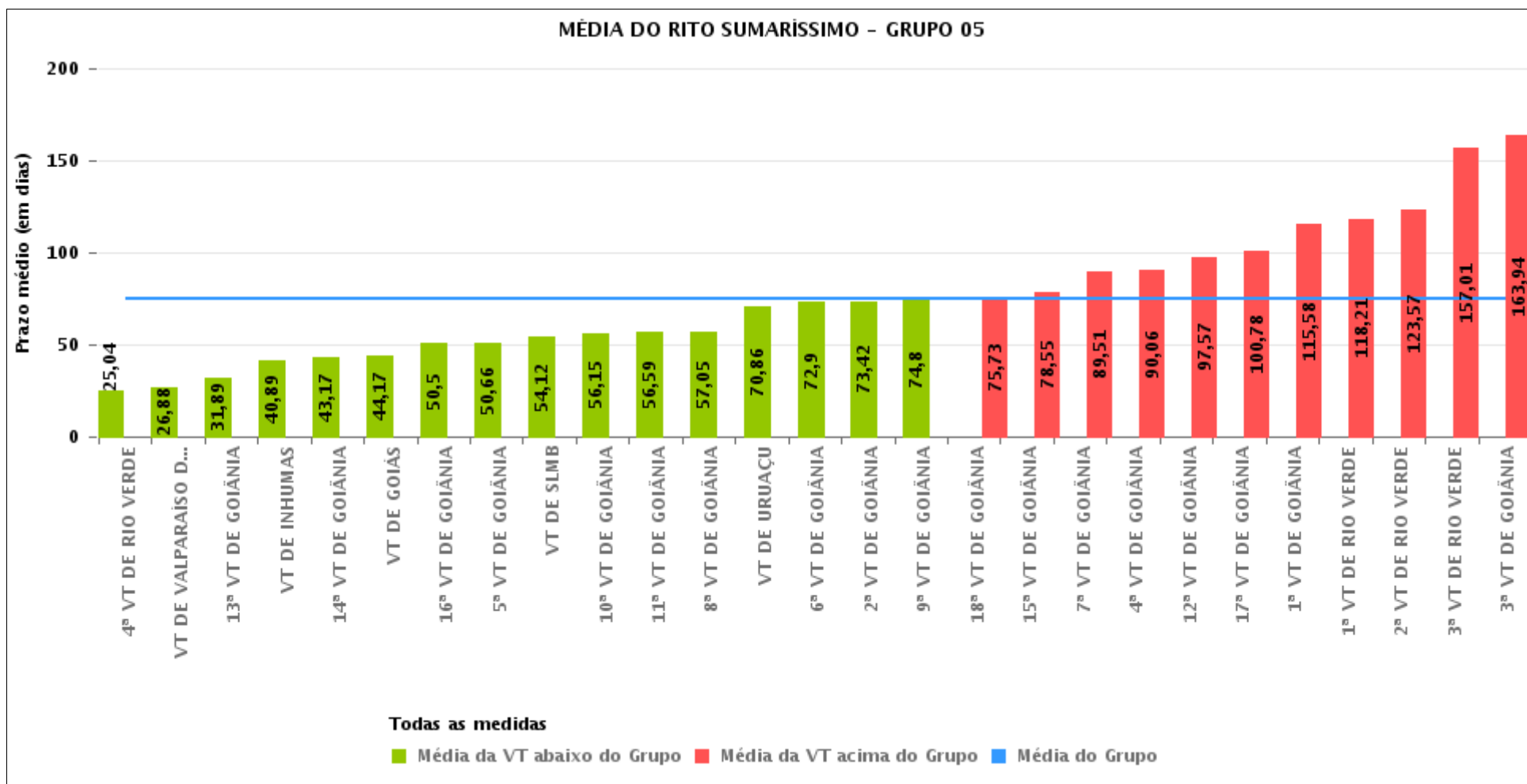



## PRAZO MÉDIO ENTRE O AJUIZAMENTO E A PROLAÇÃO DA SENTENÇA POR GRUPO

Data da sentença entre 1/7/2016 e 31/7/2016 23:59:59

Rito	Grupo	Qtd. Processos	Prazo Médio (dias)	Ranking
SUMARÍSSIMO	GRUPO 01	9	33,67	1°
	GRUPO 04	588	58,79	2°
	GRUPO 06	361	59,65	3°
	GRUPO 02	19	64,11	4°
	GRUPO 05	2.130	75,02	5°
	GRUPO 03	532	200,3	6°

<p>Legenda:</p> <p># Grupo 01 – Até 750 VT de Posse</p> <p># Grupo 02 – De 751 a 1000 VT de Formosa VT de Pires do Rio</p> <p># Grupo 03 – De 1001 a 1500 VT de Ceres 1ª VT de Anápolis 2ª VT de Anápolis 3ª VT de Anápolis 4ª VT de Anápolis VT de Caldas Novas</p>	<p># Grupo 04 – De 1501 a 2000 VT de Catalão VT de Goiatuba 1ª VT de Itumbiara 2ª VT de Itumbiara VT de Jataí VT de Luziânia VT de Mineiros VT de Quirinópolis</p> <p># Grupo 05 – De 2001 a 2500 1ª VT de Goiânia 2ª VT de Goiânia 3ª VT de Goiânia 4ª VT de Goiânia 5ª VT de Goiânia 6ª VT de Goiânia 7ª VT de Goiânia</p>	<p>8ª VT de Goiânia 9ª VT de Goiânia 10ª VT de Goiânia 11ª VT de Goiânia 12ª VT de Goiânia 13ª VT de Goiânia 14ª VT de Goiânia 15ª VT de Goiânia 16ª VT de Goiânia 17ª VT de Goiânia 18ª VT de Goiânia VT de Goiás VT de Inhumas 1ª VT de Rio Verde 2ª VT de Rio Verde 3ª VT de Rio Verde 4ª VT de Rio Verde VT de Uruaçu VT de São Luis de Montes Belos VT de Valparaíso de Goiás</p>	<p>#Grupo 06 – A partir de 2500 1ª VT de Aparecida de Goiânia 2ª VT de Aparecida de Goiânia 3ª VT de Aparecida de Goiânia VT de Goianésia</p>
--	--	--	---



## PRAZO MÉDIO ENTRE O AJUIZAMENTO E A PROLAÇÃO DA SENTENÇA DE TODAS AS VARAS DO TRABALHO

Data da sentença entre 1/7/2016 e 31/7/2016 23:59:59

### SUMARÍSSIMO

Qtd. Processos	Prazo Médio (dias)
3.639	89,03

Vara do Trabalho	Qtd Processos	Prazo Médio	Ranking
VARA DO TRABALHO DE PIRES DO RIO	4	18,75	1°
VARA DO TRABALHO DE LUZIÂNIA	146	22,79	2°
4ª VARA DO TRABALHO DE RIO VERDE	47	25,04	3°
VARA DO TRABALHO DE VALPARAÍSO DE GOIÁS	117	26,88	4°
13ª VARA DO TRABALHO DE GOIÂNIA	89	31,89	5°
VARA DO TRABALHO DE POSSE	9	33,67	6°
VARA DO TRABALHO DE CATALÃO	93	39,52	7°
VARA DO TRABALHO DE INHUMAS	63	40,89	8°
14ª VARA DO TRABALHO DE GOIÂNIA	84	43,17	9°
VARA DO TRABALHO DE GOIÁS	96	44,17	10°
1ª VARA DO TRABALHO DE APARECIDA DE GOIÂNIA	70	46,31	11°
VARA DO TRABALHO DE GOIANÉSIA	115	47,43	12°
16ª VARA DO TRABALHO DE GOIÂNIA	70	50,5	13°
5ª VARA DO TRABALHO DE GOIÂNIA	82	50,66	14°
VARA DO TRABALHO DE SÃO LUIS DE MONTES BELOS	84	54,12	15°
10ª VARA DO TRABALHO DE GOIÂNIA	66	56,15	16°
11ª VARA DO TRABALHO DE GOIÂNIA	91	56,59	17°
8ª VARA DO TRABALHO DE GOIÂNIA	61	57,05	18°
3ª VARA DO TRABALHO DE APARECIDA DE GOIÂNIA	56	61,75	19°
2ª VARA DO TRABALHO DE ITUMBIARA	45	63,4	20°
VARA DO TRABALHO DE GOIATUBA	123	65,26	21°
VARA DO TRABALHO DE CALDAS NOVAS	76	69,93	22°
VARA DO TRABALHO DE URUAÇU	66	70,86	23°
1ª VARA DO TRABALHO DE ITUMBIARA	60	70,97	24°
1ª VARA DO TRABALHO DE ANÁPOLIS	50	71,2	25°
6ª VARA DO TRABALHO DE GOIÂNIA	78	72,9	26°



## PRAZO MÉDIO ENTRE O AJUIZAMENTO E A PROLAÇÃO DA SENTENÇA DE TODAS AS VARAS DO TRABALHO

### SUMARÍSSIMO

Qtd. Processos	Prazo Médio (dias)
3.639	89,03

Vara do Trabalho	Qtd Processos	Prazo Médio	Ranking
2ª VARA DO TRABALHO DE GOIÂNIA	69	73,42	27º
9ª VARA DO TRABALHO DE GOIÂNIA	83	74,8	28º
18ª VARA DO TRABALHO DE GOIÂNIA	98	75,73	29º
VARA DO TRABALHO DE FORMOSA	15	76,2	30º
2ª VARA DO TRABALHO DE APARECIDA DE GOIÂNIA	120	78,17	31º
15ª VARA DO TRABALHO DE GOIÂNIA	69	78,55	32º
VARA DO TRABALHO DE QUIRINÓPOLIS	49	87,65	33º
7ª VARA DO TRABALHO DE GOIÂNIA	92	89,51	34º
4ª VARA DO TRABALHO DE GOIÂNIA	71	90,06	35º
12ª VARA DO TRABALHO DE GOIÂNIA	98	97,57	36º
4ª VARA DO TRABALHO DE ANÁPOLIS	92	98,68	37º
17ª VARA DO TRABALHO DE GOIÂNIA	106	100,78	38º
VARA DO TRABALHO DE JATAÍ	45	105,16	39º
1ª VARA DO TRABALHO DE GOIÂNIA	72	115,58	40º
1ª VARA DO TRABALHO DE RIO VERDE	67	118,21	41º
2ª VARA DO TRABALHO DE ANÁPOLIS	56	120,64	42º
2ª VARA DO TRABALHO DE RIO VERDE	51	123,57	43º
VARA DO TRABALHO DE MINEIROS	27	126	44º
3ª VARA DO TRABALHO DE RIO VERDE	74	157,01	45º
3ª VARA DO TRABALHO DE GOIÂNIA	86	163,94	46º
VARA DO TRABALHO DE CERES	140	207,12	47º
3ª VARA DO TRABALHO DE ANÁPOLIS	118	447,89	48º



## PRAZO MÉDIO ENTRE O AJUIZAMENTO E A PROLAÇÃO DA SENTENÇA - 17ª VARA DO TRABALHO DE GOIÂNIA

Data da sentença entre 1/7/2016 e 31/7/2016 23:59:59

### 17ª VARA DO TRABALHO DE GOIÂNIA

#### SUMARÍSSIMO

Qtd	Prazo Médio
106	100,78

Nr. Processo	Ajuiz.	Senteça	Prazo
RTSum - 0010002-93.2016.5.18.0017	05/01/16	05/07/16	182
RTSum - 0010033-16.2016.5.18.0017	12/01/16	18/07/16	188
RTSum - 0010079-05.2016.5.18.0017	20/01/16	11/07/16	173
RTSum - 0010081-72.2016.5.18.0017	20/01/16	06/07/16	168
RTSum - 0010126-76.2016.5.18.0017	27/01/16	14/07/16	169
RTSum - 0010128-46.2016.5.18.0017	27/01/16	05/07/16	160
RTSum - 0010136-23.2016.5.18.0017	27/01/16	19/07/16	174
RTSum - 0010167-43.2016.5.18.0017	02/02/16	26/07/16	175
RTSum - 0010199-48.2016.5.18.0017	05/02/16	04/07/16	150
RTSum - 0010211-62.2016.5.18.0017	10/02/16	07/07/16	148
RTSum - 0010247-07.2016.5.18.0017	16/02/16	05/07/16	140
RTSum - 0010255-81.2016.5.18.0017	16/02/16	07/07/16	142
RTSum - 0010323-31.2016.5.18.0017	24/02/16	05/07/16	132
RTSum - 0010329-38.2016.5.18.0017	25/02/16	11/07/16	137
RTSum - 0010360-58.2016.5.18.0017	01/03/16	18/07/16	139
RTSum - 0010384-86.2016.5.18.0017	03/03/16	18/07/16	137
RTSum - 0010394-33.2016.5.18.0017	04/03/16	18/07/16	136
RTSum - 0010420-31.2016.5.18.0017	09/03/16	06/07/16	119
RTSum - 0010426-38.2016.5.18.0017	09/03/16	20/07/16	133
RTSum - 0010447-14.2016.5.18.0017	14/03/16	25/07/16	133
RTSum - 0010463-65.2016.5.18.0017	15/03/16	18/07/16	125
RTSum - 0010501-77.2016.5.18.0017	21/03/16	01/07/16	102

**Legenda:**

**Ajuiz.** Data do Ajuizamento;

**Senteça:** Data da prolação da sentença;

**Prazo:** Prazo para a entrega da prestação jurisdicional.





## PRAZO MÉDIO ENTRE O AJUIZAMENTO E A PROLAÇÃO DA SENTENÇA - 17ª VARA DO TRABALHO DE GOIÂNIA

### 17ª VARA DO TRABALHO DE GOIÂNIA

#### SUMARÍSSIMO

Qtd	Prazo Médio
106	100,78

Nr. Processo	Ajuiz.	Sentença	Prazo
RTSum - 0010502-62.2016.5.18.0017	21/03/16	04/07/16	105
RTSum - 0010506-02.2016.5.18.0017	22/03/16	26/07/16	126
RTSum - 0010509-54.2016.5.18.0017	22/03/16	01/07/16	101
RTSum - 0010511-24.2016.5.18.0017	23/03/16	04/07/16	103
RTSum - 0010513-91.2016.5.18.0017	23/03/16	08/07/16	107
RTSum - 0010517-31.2016.5.18.0017	23/03/16	04/07/16	103
RTSum - 0010525-08.2016.5.18.0017	24/03/16	04/07/16	102
RTSum - 0010528-05.2016.5.18.0003	12/04/16	14/07/16	93
RTSum - 0010530-30.2016.5.18.0017	25/03/16	05/07/16	102
RTSum - 0010543-29.2016.5.18.0017	29/03/16	14/07/16	107
RTSum - 0010561-50.2016.5.18.0017	31/03/16	07/07/16	98
RTSum - 0010572-79.2016.5.18.0017	04/04/16	06/07/16	93
RTSum - 0010580-56.2016.5.18.0017	04/04/16	08/07/16	95
RTSum - 0010594-40.2016.5.18.0017	06/04/16	08/07/16	93
RTSum - 0010602-17.2016.5.18.0017	07/04/16	11/07/16	95
RTSum - 0010605-69.2016.5.18.0017	07/04/16	12/07/16	96
RTSum - 0010606-54.2016.5.18.0017	07/04/16	12/07/16	96
RTSum - 0010611-76.2016.5.18.0017	08/04/16	15/07/16	98
RTSum - 0010630-82.2016.5.18.0017	12/04/16	15/07/16	94
RTSum - 0010669-79.2016.5.18.0017	17/04/16	14/07/16	88
RTSum - 0010676-71.2016.5.18.0017	18/04/16	15/07/16	88
RTSum - 0010678-41.2016.5.18.0017	19/04/16	06/07/16	78
RTSum - 0010683-63.2016.5.18.0017	19/04/16	06/07/16	78
RTSum - 0010694-92.2016.5.18.0017	20/04/16	11/07/16	82
RTSum - 0010703-54.2016.5.18.0017	22/04/16	19/07/16	88

**Legenda:**

**Ajuiz.** Data do Ajuizamento;

**Sentença:** Data da prolação da sentença;

**Prazo:** Prazo para a entrega da prestação jurisdicional.



## PRAZO MÉDIO ENTRE O AJUIZAMENTO E A PROLAÇÃO DA SENTENÇA - 17ª VARA DO TRABALHO DE GOIÂNIA

### 17ª VARA DO TRABALHO DE GOIÂNIA

#### SUMARÍSSIMO

Qtd	Prazo Médio
106	100,78

Nr. Processo	Ajuiz.	Sentença	Prazo
RTSum - 0010725-15.2016.5.18.0017	26/04/16	18/07/16	83
RTSum - 0010726-97.2016.5.18.0017	26/04/16	01/07/16	66
RTSum - 0010728-67.2016.5.18.0017	26/04/16	18/07/16	83
RTSum - 0010738-14.2016.5.18.0017	27/04/16	27/07/16	91
RTSum - 0010746-88.2016.5.18.0017	28/04/16	19/07/16	82
RTSum - 0010754-65.2016.5.18.0017	29/04/16	19/07/16	81
RTSum - 0010761-57.2016.5.18.0017	29/04/16	19/07/16	81
RTSum - 0010762-42.2016.5.18.0017	02/05/16	20/07/16	79
RTSum - 0010767-64.2016.5.18.0017	02/05/16	20/07/16	79
RTSum - 0010771-04.2016.5.18.0017	02/05/16	20/07/16	79
RTSum - 0010777-11.2016.5.18.0017	03/05/16	20/07/16	78
RTSum - 0010791-92.2016.5.18.0017	04/05/16	21/07/16	78
RTSum - 0010812-68.2016.5.18.0017	07/05/16	21/07/16	75
RTSum - 0010821-30.2016.5.18.0017	09/05/16	26/07/16	78
RTSum - 0010824-82.2016.5.18.0017	10/05/16	21/07/16	72
RTSum - 0010837-81.2016.5.18.0017	11/05/16	22/07/16	72
RTSum - 0010838-66.2016.5.18.0017	11/05/16	22/07/16	72
RTSum - 0010847-28.2016.5.18.0017	12/05/16	25/07/16	74
RTSum - 0010856-87.2016.5.18.0017	13/05/16	25/07/16	73
RTSum - 0010860-27.2016.5.18.0017	13/05/16	14/07/16	62
RTSum - 0010868-04.2016.5.18.0017	16/05/16	01/07/16	46
RTSum - 0010869-86.2016.5.18.0017	16/05/16	26/07/16	71
RTSum - 0010874-11.2016.5.18.0017	16/05/16	26/07/16	71
RTSum - 0010875-93.2016.5.18.0017	17/05/16	27/07/16	71
RTSum - 0010881-03.2016.5.18.0017	17/05/16	27/07/16	71

**Legenda:**

**Ajuiz.** Data do Ajuizamento;

**Sentença:** Data da prolação da sentença;

**Prazo:** Prazo para a entrega da prestação jurisdicional.



## PRAZO MÉDIO ENTRE O AJUIZAMENTO E A PROLAÇÃO DA SENTENÇA - 17ª VARA DO TRABALHO DE GOIÂNIA

### 17ª VARA DO TRABALHO DE GOIÂNIA

#### SUMARÍSSIMO

Qtd	Prazo Médio
106	100,78

Nr. Processo	Ajuiz.	Sentença	Prazo
RTSum - 0010888-92.2016.5.18.0017	18/05/16	04/07/16	47
RTSum - 0010892-32.2016.5.18.0017	18/05/16	27/07/16	70
RTSum - 0010894-02.2016.5.18.0017	19/05/16	27/07/16	69
RTSum - 0010898-39.2016.5.18.0017	19/05/16	28/07/16	70
RTSum - 0010899-24.2016.5.18.0017	19/05/16	28/07/16	70
RTSum - 0010900-09.2016.5.18.0017	19/05/16	28/07/16	70
RTSum - 0010907-98.2016.5.18.0017	20/05/16	28/07/16	69
RTSum - 0010911-38.2016.5.18.0017	20/05/16	28/07/16	69
RTSum - 0010925-56.2015.5.18.0017	25/05/15	05/07/16	407
RTSum - 0010972-93.2016.5.18.0017	01/06/16	01/07/16	30
RTSum - 0010976-33.2016.5.18.0017	02/06/16	12/07/16	40
RTSum - 0011016-15.2016.5.18.0017	08/06/16	22/07/16	44
RTSum - 0011026-59.2016.5.18.0017	09/06/16	18/07/16	39
RTSum - 0011038-73.2016.5.18.0017	10/06/16	20/07/16	40
RTSum - 0011068-11.2016.5.18.0017	16/06/16	22/07/16	36
RTSum - 0011093-24.2016.5.18.0017	20/06/16	29/07/16	39
RTSum - 0011123-59.2016.5.18.0017	24/06/16	08/07/16	14
RTSum - 0011137-43.2016.5.18.0017	27/06/16	15/07/16	18
RTSum - 0011140-95.2016.5.18.0017	28/06/16	15/07/16	17
RTSum - 0011142-65.2016.5.18.0017	28/06/16	18/07/16	20
RTSum - 0011143-50.2016.5.18.0017	28/06/16	22/07/16	24
RTSum - 0011196-31.2016.5.18.0017	30/06/16	07/07/16	7
RTSum - 0011213-67.2016.5.18.0017	04/07/16	06/07/16	2
RTSum - 0011215-37.2016.5.18.0017	04/07/16	26/07/16	22
RTSum - 0011275-10.2016.5.18.0017	12/07/16	29/07/16	17

**Legenda:**

**Ajuiz.** Data do Ajuizamento;

**Sentença:** Data da prolação da sentença;

**Prazo:** Prazo para a entrega da prestação jurisdicional.



**PRAZO MÉDIO ENTRE O AJUIZAMENTO E A  
PROLAÇÃO DA SENTENÇA - 17ª VARA DO TRABALHO  
DE GOIÂNIA**

**17ª VARA DO TRABALHO DE GOIÂNIA**

**SUMARÍSSIMO**

Qtd	Prazo Médio
106	100,78

Nr. Processo	Ajuiz.	Sentença	Prazo
RTSum - 0011285-54.2016.5.18.0017	13/07/16	19/07/16	6
RTSum - 0011953-59.2015.5.18.0017	28/10/15	21/07/16	267
RTSum - 0011960-51.2015.5.18.0017	29/10/15	11/07/16	256
RTSum - 0012037-05.2015.5.18.0003	24/02/16	18/07/16	145
RTSum - 0012046-22.2015.5.18.0017	12/11/15	06/07/16	237
RTSum - 0012060-06.2015.5.18.0017	13/11/15	18/07/16	248
RTSum - 0012151-96.2015.5.18.0017	01/12/15	15/07/16	227
RTSum - 0012228-08.2015.5.18.0017	15/12/15	07/07/16	205
RTSum - 0012241-07.2015.5.18.0017	17/12/15	07/07/16	203

**Legenda:**

**Ajuiz.** Data do Ajuizamento;

**Sentença:** Data da prolação da sentença;

**Prazo:** Prazo para a entrega da prestação jurisdicional.



## PRAZO MÉDIO ENTRE O AJUIZAMENTO E A PROLAÇÃO DA SENTENÇA - 17ª VARA DO TRABALHO DE GOIÂNIA

Data da sentença entre 1/7/2016 e 31/7/2016 23:59:59

### Sem magistrado

#### SUMARÍSSIMO

Qtd	Prazo Médio
106	100,78

Nr. Processo	Ajuiz.	Senteça	Prazo
RTSum - 0010002-93.2016.5.18.0017	05/01/16	05/07/16	182
RTSum - 0010033-16.2016.5.18.0017	12/01/16	18/07/16	188
RTSum - 0010079-05.2016.5.18.0017	20/01/16	11/07/16	173
RTSum - 0010081-72.2016.5.18.0017	20/01/16	06/07/16	168
RTSum - 0010126-76.2016.5.18.0017	27/01/16	14/07/16	169
RTSum - 0010128-46.2016.5.18.0017	27/01/16	05/07/16	160
RTSum - 0010136-23.2016.5.18.0017	27/01/16	19/07/16	174
RTSum - 0010167-43.2016.5.18.0017	02/02/16	26/07/16	175
RTSum - 0010199-48.2016.5.18.0017	05/02/16	04/07/16	150
RTSum - 0010211-62.2016.5.18.0017	10/02/16	07/07/16	148
RTSum - 0010247-07.2016.5.18.0017	16/02/16	05/07/16	140
RTSum - 0010255-81.2016.5.18.0017	16/02/16	07/07/16	142
RTSum - 0010323-31.2016.5.18.0017	24/02/16	05/07/16	132
RTSum - 0010329-38.2016.5.18.0017	25/02/16	11/07/16	137
RTSum - 0010360-58.2016.5.18.0017	01/03/16	18/07/16	139
RTSum - 0010384-86.2016.5.18.0017	03/03/16	18/07/16	137
RTSum - 0010394-33.2016.5.18.0017	04/03/16	18/07/16	136
RTSum - 0010420-31.2016.5.18.0017	09/03/16	06/07/16	119
RTSum - 0010426-38.2016.5.18.0017	09/03/16	20/07/16	133
RTSum - 0010447-14.2016.5.18.0017	14/03/16	25/07/16	133
RTSum - 0010463-65.2016.5.18.0017	15/03/16	18/07/16	125
RTSum - 0010501-77.2016.5.18.0017	21/03/16	01/07/16	102

**Legenda:**

**Ajuiz.** Data do Ajuizamento;

**Senteça:** Data da prolação da sentença;

**Prazo:** Prazo para a entrega da prestação jurisdicional.



## PRAZO MÉDIO ENTRE O AJUIZAMENTO E A PROLAÇÃO DA SENTENÇA - 17ª VARA DO TRABALHO DE GOIÂNIA

### Sem magistrado

#### SUMARÍSSIMO

Qtd	Prazo Médio
106	100,78

Nr. Processo	Ajuiz.	Sentença	Prazo
RTSum - 0010502-62.2016.5.18.0017	21/03/16	04/07/16	105
RTSum - 0010506-02.2016.5.18.0017	22/03/16	26/07/16	126
RTSum - 0010509-54.2016.5.18.0017	22/03/16	01/07/16	101
RTSum - 0010511-24.2016.5.18.0017	23/03/16	04/07/16	103
RTSum - 0010513-91.2016.5.18.0017	23/03/16	08/07/16	107
RTSum - 0010517-31.2016.5.18.0017	23/03/16	04/07/16	103
RTSum - 0010525-08.2016.5.18.0017	24/03/16	04/07/16	102
RTSum - 0010528-05.2016.5.18.0003	12/04/16	14/07/16	93
RTSum - 0010530-30.2016.5.18.0017	25/03/16	05/07/16	102
RTSum - 0010543-29.2016.5.18.0017	29/03/16	14/07/16	107
RTSum - 0010561-50.2016.5.18.0017	31/03/16	07/07/16	98
RTSum - 0010572-79.2016.5.18.0017	04/04/16	06/07/16	93
RTSum - 0010580-56.2016.5.18.0017	04/04/16	08/07/16	95
RTSum - 0010594-40.2016.5.18.0017	06/04/16	08/07/16	93
RTSum - 0010602-17.2016.5.18.0017	07/04/16	11/07/16	95
RTSum - 0010605-69.2016.5.18.0017	07/04/16	12/07/16	96
RTSum - 0010606-54.2016.5.18.0017	07/04/16	12/07/16	96
RTSum - 0010611-76.2016.5.18.0017	08/04/16	15/07/16	98
RTSum - 0010630-82.2016.5.18.0017	12/04/16	15/07/16	94
RTSum - 0010669-79.2016.5.18.0017	17/04/16	14/07/16	88
RTSum - 0010676-71.2016.5.18.0017	18/04/16	15/07/16	88
RTSum - 0010678-41.2016.5.18.0017	19/04/16	06/07/16	78
RTSum - 0010683-63.2016.5.18.0017	19/04/16	06/07/16	78
RTSum - 0010694-92.2016.5.18.0017	20/04/16	11/07/16	82
RTSum - 0010703-54.2016.5.18.0017	22/04/16	19/07/16	88

**Legenda:**

**Ajuiz.** Data do Ajuizamento;

**Sentença:** Data da prolação da sentença;

**Prazo:** Prazo para a entrega da prestação jurisdicional.



## PRAZO MÉDIO ENTRE O AJUIZAMENTO E A PROLAÇÃO DA SENTENÇA - 17ª VARA DO TRABALHO DE GOIÂNIA

### Sem magistrado

#### SUMARÍSSIMO

Qtd	Prazo Médio
106	100,78

Nr. Processo	Ajuiz.	Sentença	Prazo
RTSum - 0010725-15.2016.5.18.0017	26/04/16	18/07/16	83
RTSum - 0010726-97.2016.5.18.0017	26/04/16	01/07/16	66
RTSum - 0010728-67.2016.5.18.0017	26/04/16	18/07/16	83
RTSum - 0010738-14.2016.5.18.0017	27/04/16	27/07/16	91
RTSum - 0010746-88.2016.5.18.0017	28/04/16	19/07/16	82
RTSum - 0010754-65.2016.5.18.0017	29/04/16	19/07/16	81
RTSum - 0010761-57.2016.5.18.0017	29/04/16	19/07/16	81
RTSum - 0010762-42.2016.5.18.0017	02/05/16	20/07/16	79
RTSum - 0010767-64.2016.5.18.0017	02/05/16	20/07/16	79
RTSum - 0010771-04.2016.5.18.0017	02/05/16	20/07/16	79
RTSum - 0010777-11.2016.5.18.0017	03/05/16	20/07/16	78
RTSum - 0010791-92.2016.5.18.0017	04/05/16	21/07/16	78
RTSum - 0010812-68.2016.5.18.0017	07/05/16	21/07/16	75
RTSum - 0010821-30.2016.5.18.0017	09/05/16	26/07/16	78
RTSum - 0010824-82.2016.5.18.0017	10/05/16	21/07/16	72
RTSum - 0010837-81.2016.5.18.0017	11/05/16	22/07/16	72
RTSum - 0010838-66.2016.5.18.0017	11/05/16	22/07/16	72
RTSum - 0010847-28.2016.5.18.0017	12/05/16	25/07/16	74
RTSum - 0010856-87.2016.5.18.0017	13/05/16	25/07/16	73
RTSum - 0010860-27.2016.5.18.0017	13/05/16	14/07/16	62
RTSum - 0010868-04.2016.5.18.0017	16/05/16	01/07/16	46
RTSum - 0010869-86.2016.5.18.0017	16/05/16	26/07/16	71
RTSum - 0010874-11.2016.5.18.0017	16/05/16	26/07/16	71
RTSum - 0010875-93.2016.5.18.0017	17/05/16	27/07/16	71
RTSum - 0010881-03.2016.5.18.0017	17/05/16	27/07/16	71

**Legenda:**  
Ajuiz. Data do Ajuizamento;  
Sentença: Data da prolação da sentença;  
Prazo: Prazo para a entrega da prestação jurisdicional.



## PRAZO MÉDIO ENTRE O AJUIZAMENTO E A PROLAÇÃO DA SENTENÇA - 17ª VARA DO TRABALHO DE GOIÂNIA

### Sem magistrado

#### SUMARÍSSIMO

Qtd	Prazo Médio
106	100,78

Nr. Processo	Ajuiz.	Sentença	Prazo
RTSum - 0010888-92.2016.5.18.0017	18/05/16	04/07/16	47
RTSum - 0010892-32.2016.5.18.0017	18/05/16	27/07/16	70
RTSum - 0010894-02.2016.5.18.0017	19/05/16	27/07/16	69
RTSum - 0010898-39.2016.5.18.0017	19/05/16	28/07/16	70
RTSum - 0010899-24.2016.5.18.0017	19/05/16	28/07/16	70
RTSum - 0010900-09.2016.5.18.0017	19/05/16	28/07/16	70
RTSum - 0010907-98.2016.5.18.0017	20/05/16	28/07/16	69
RTSum - 0010911-38.2016.5.18.0017	20/05/16	28/07/16	69
RTSum - 0010925-56.2015.5.18.0017	25/05/15	05/07/16	407
RTSum - 0010972-93.2016.5.18.0017	01/06/16	01/07/16	30
RTSum - 0010976-33.2016.5.18.0017	02/06/16	12/07/16	40
RTSum - 0011016-15.2016.5.18.0017	08/06/16	22/07/16	44
RTSum - 0011026-59.2016.5.18.0017	09/06/16	18/07/16	39
RTSum - 0011038-73.2016.5.18.0017	10/06/16	20/07/16	40
RTSum - 0011068-11.2016.5.18.0017	16/06/16	22/07/16	36
RTSum - 0011093-24.2016.5.18.0017	20/06/16	29/07/16	39
RTSum - 0011123-59.2016.5.18.0017	24/06/16	08/07/16	14
RTSum - 0011137-43.2016.5.18.0017	27/06/16	15/07/16	18
RTSum - 0011140-95.2016.5.18.0017	28/06/16	15/07/16	17
RTSum - 0011142-65.2016.5.18.0017	28/06/16	18/07/16	20
RTSum - 0011143-50.2016.5.18.0017	28/06/16	22/07/16	24
RTSum - 0011196-31.2016.5.18.0017	30/06/16	07/07/16	7
RTSum - 0011213-67.2016.5.18.0017	04/07/16	06/07/16	2
RTSum - 0011215-37.2016.5.18.0017	04/07/16	26/07/16	22
RTSum - 0011275-10.2016.5.18.0017	12/07/16	29/07/16	17

**Legenda:**

**Ajuiz.** Data do Ajuizamento;

**Sentença:** Data da prolação da sentença;

**Prazo:** Prazo para a entrega da prestação jurisdicional.





**PRAZO MÉDIO ENTRE O AJUIZAMENTO E A  
PROLAÇÃO DA SENTENÇA - 17ª VARA DO TRABALHO  
DE GOIÂNIA**

**Sem magistrado**

**SUMARÍSSIMO**

Qtd	Prazo Médio
106	100,78

Nr. Processo	Ajuiz.	Sentença	Prazo
RTSum - 0011285-54.2016.5.18.0017	13/07/16	19/07/16	6
RTSum - 0011953-59.2015.5.18.0017	28/10/15	21/07/16	267
RTSum - 0011960-51.2015.5.18.0017	29/10/15	11/07/16	256
RTSum - 0012037-05.2015.5.18.0003	24/02/16	18/07/16	145
RTSum - 0012046-22.2015.5.18.0017	12/11/15	06/07/16	237
RTSum - 0012060-06.2015.5.18.0017	13/11/15	18/07/16	248
RTSum - 0012151-96.2015.5.18.0017	01/12/15	15/07/16	227
RTSum - 0012228-08.2015.5.18.0017	15/12/15	07/07/16	205
RTSum - 0012241-07.2015.5.18.0017	17/12/15	07/07/16	203

**Legenda:**

**Ajuiz.** Data do Ajuizamento;

**Sentença:** Data da prolação da sentença;

**Prazo:** Prazo para a entrega da prestação jurisdicional.