

Conceituação

Tema	Prazos Processuais
Relatórios	Evolução Histórica Comparativo por VT Comparativo por Grupo Por Grupo Por VT Por Processo Por Magistrado
Resumo	Apresenta o prazo médio desde o ajuizamento da ação até a prolação da sentença.
Descrição	O prazo médio é obtido calculando-se a quantidade de dias decorridos desde o ajuizamento da ação até a prolação da sentença. Os dados são extraídos baseando-se nos itens do e-Gestão: 271 e 90271 - Do ajuizamento da ação até a prolação da sentença, na fase de conhecimento – rito sumaríssimo; 272 e 90272 – Do ajuizamento da ação até a prolação da sentença, na fase de conhecimento – exceto rito sumaríssimo (ordinário)
Origem da informação	e-Gestão
Critérios e transformações	Coletado do e-Gestão, consolidado, otimizado e classificado para análise.
Análises possíveis	Prazo médio entre o ajuizamento da ação até a prolação da sentença, detalhado de forma Geral, Por grupo, Por VT, Por Processo e Por Magistrado



EVOLUÇÃO HISTÓRICA DOS PRAZOS PROCESSUAIS ENTRE O AJUIZAMENTO E A PROLAÇÃO DA SENTENÇA - VARA DO TRABALHO DE GOIATUBA

Data da sentença entre 1/7/2016 e 31/7/2016 23:59:59

Rito	Qtd	Prazo Médio
ORDINÁRIO	132	145,49
SUMARÍSSIMO	123	65,26
Total/Média	255	106,79

Percentual de Processos por Rito

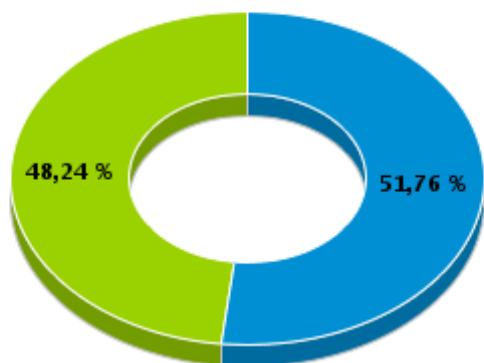

Rito

■ ORDINÁRIO ■ SUMARÍSSIMO

Prazo Médio por Rito

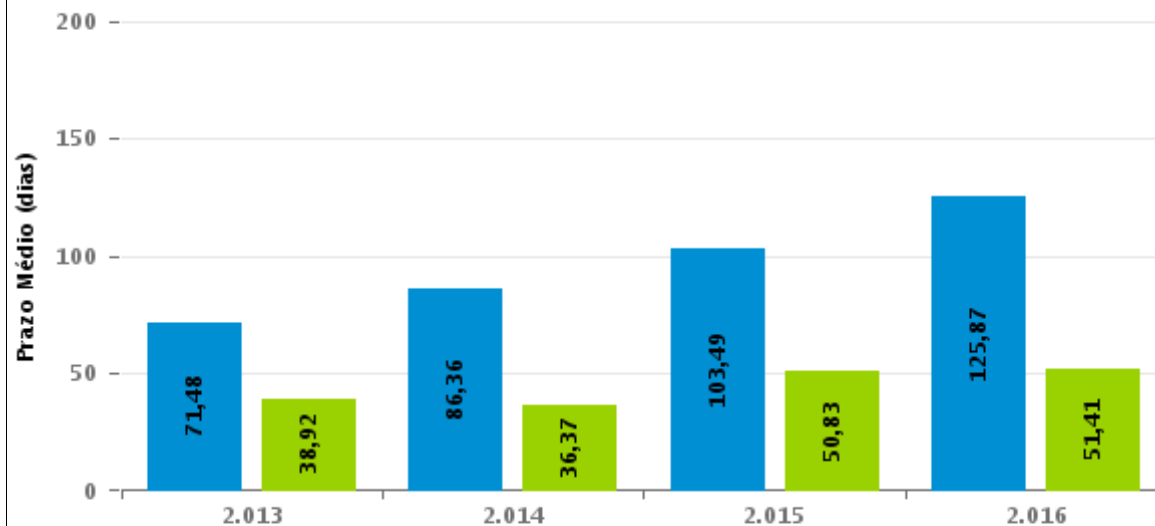

Para este exercício foram computados os processos até o mês de Dezembro/2016

Rito

■ ORDINÁRIO ■ SUMARÍSSIMO



COMPARATIVO DO PRAZO MÉDIO ENTRE O AJUIZAMENTO E A PROLAÇÃO DA SENTENÇA - VARA DO TRABALHO DE GOIATUBA

Data da sentença entre 1/7/2016 e 31/7/2016 23:59:59

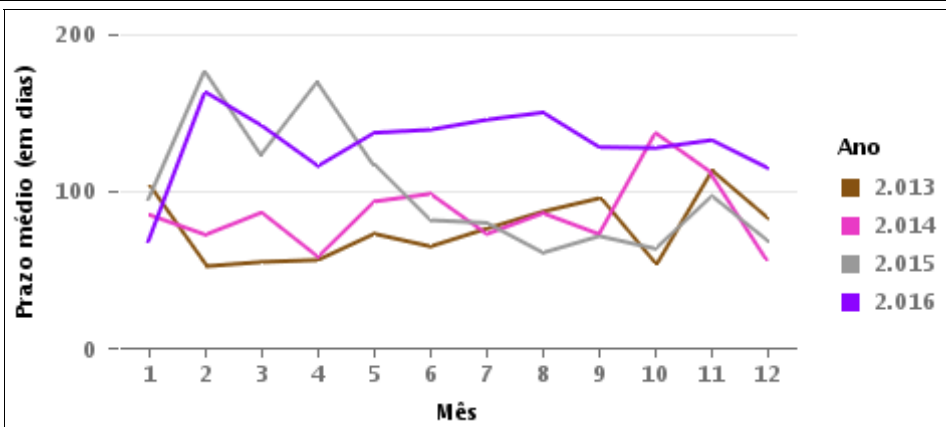
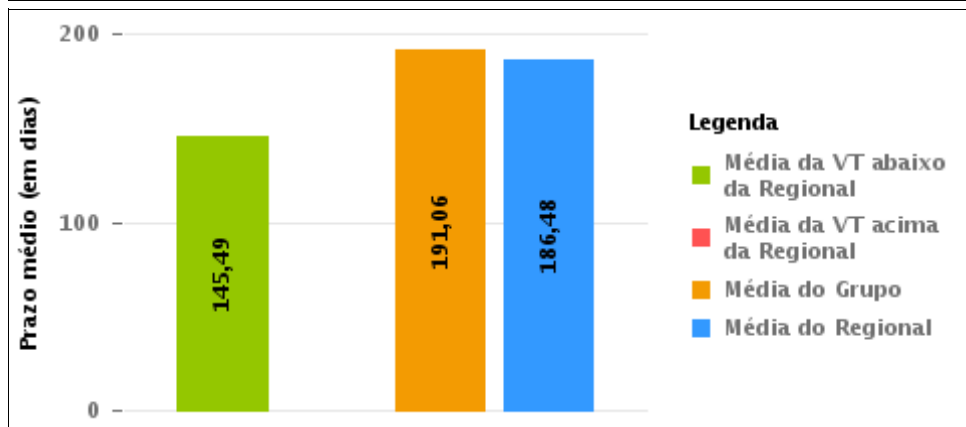
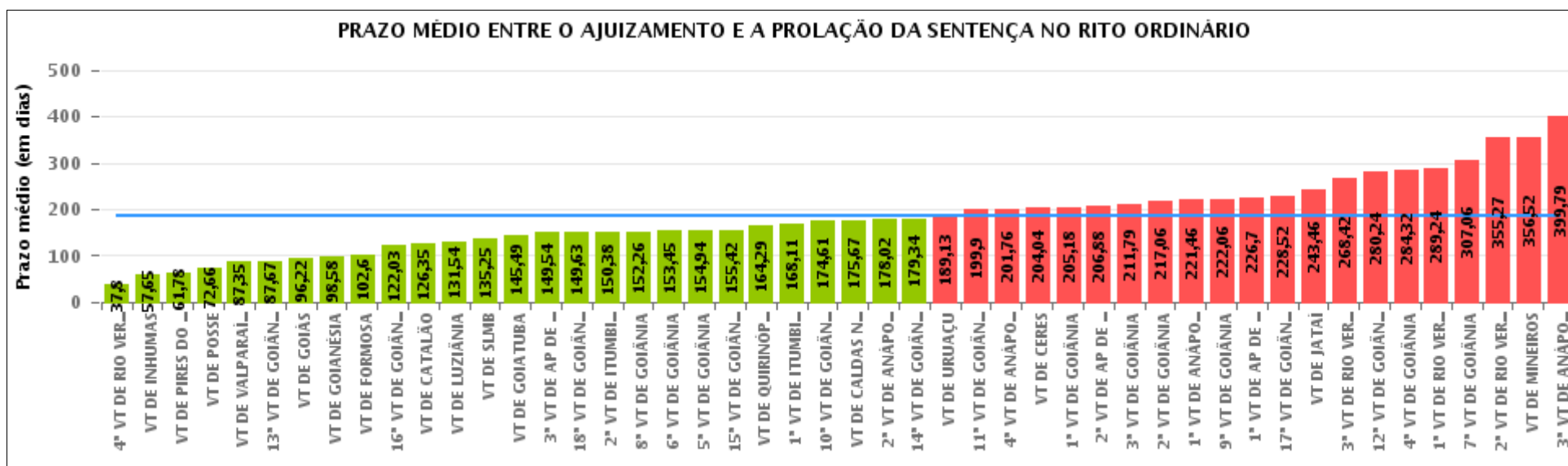



COMPARATIVO DO PRAZO MÉDIO ENTRE O AJUIZAMENTO E A PROLAÇÃO DA SENTENÇA ENTRE AS VARAS DO GRUPO

Data da sentença entre 1/7/2016 e 31/7/2016 23:59:59

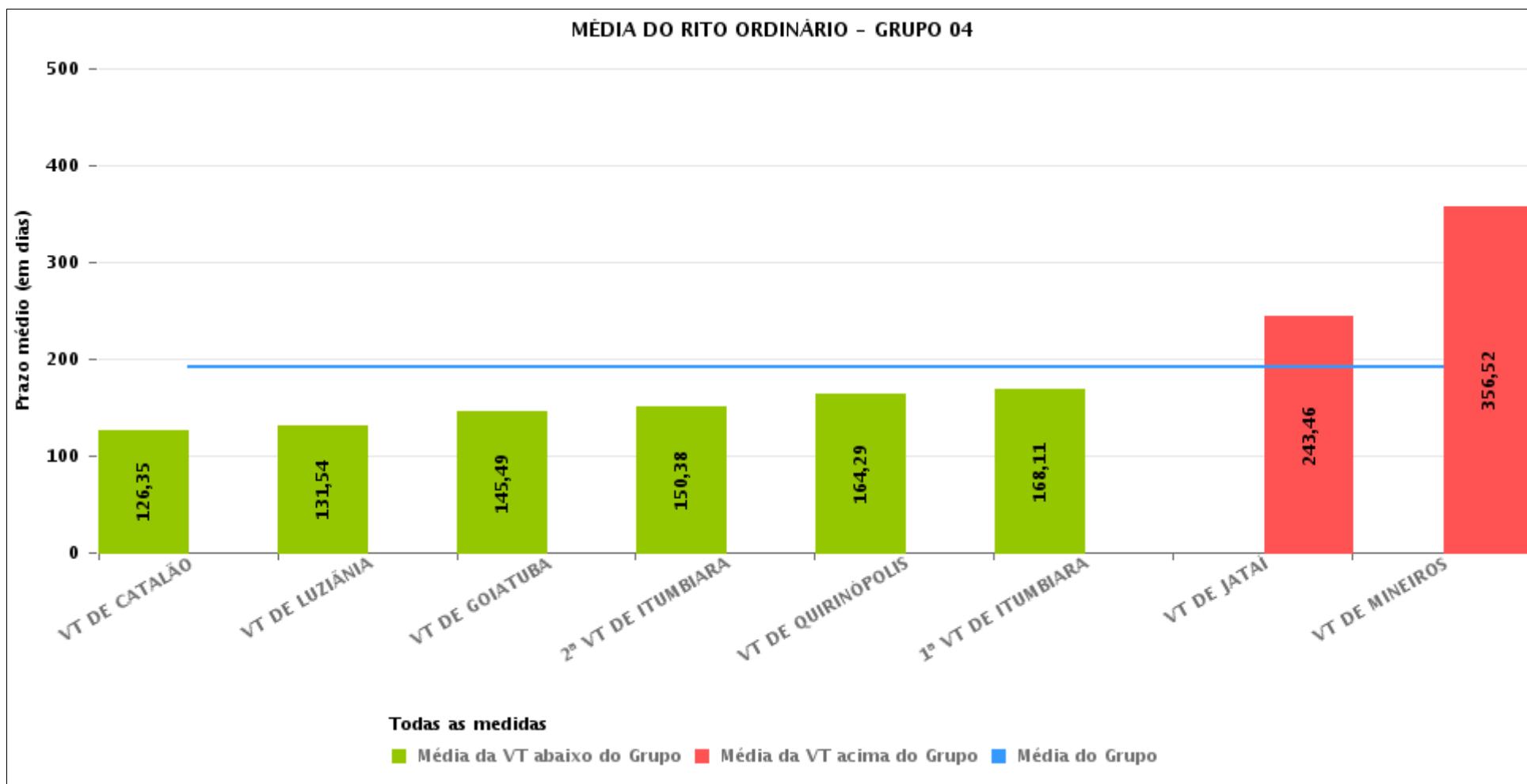



PRAZO MÉDIO ENTRE O AJUIZAMENTO E A PROLAÇÃO DA SENTENÇA POR GRUPO

Data da sentença entre 1/7/2016 e 31/7/2016 23:59:59

Rito	Grupo	Qtd. Processos	Prazo Médio (dias)	Ranking
ORDINÁRIO	GRUPO 01	29	72,66	1°
	GRUPO 02	34	91,79	2°
	GRUPO 06	366	177,14	3°
	GRUPO 05	2.918	180,4	4°
	GRUPO 04	847	191,06	5°
	GRUPO 03	584	227,26	6°

<p>Legenda:</p> <p># Grupo 01 – Até 750 VT de Posse</p> <p># Grupo 02 – De 751 a 1000 VT de Formosa VT de Pires do Rio</p> <p># Grupo 03 – De 1001 a 1500 VT de Ceres 1ª VT de Anápolis 2ª VT de Anápolis 3ª VT de Anápolis 4ª VT de Anápolis VT de Caldas Novas</p>	<p># Grupo 04 – De 1501 a 2000 VT de Catalão VT de Goiatuba 1ª VT de Itumbiara 2ª VT de Itumbiara VT de Jataí VT de Luziânia VT de Mineiros VT de Quirinópolis</p> <p># Grupo 05 – De 2001 a 2500 1ª VT de Goiânia 2ª VT de Goiânia 3ª VT de Goiânia 4ª VT de Goiânia 5ª VT de Goiânia 6ª VT de Goiânia 7ª VT de Goiânia</p>	<p>8ª VT de Goiânia 9ª VT de Goiânia 10ª VT de Goiânia 11ª VT de Goiânia 12ª VT de Goiânia 13ª VT de Goiânia 14ª VT de Goiânia 15ª VT de Goiânia 16ª VT de Goiânia 17ª VT de Goiânia 18ª VT de Goiânia VT de Goiás VT de Inhumas 1ª VT de Rio Verde 2ª VT de Rio Verde 3ª VT de Rio Verde 4ª VT de Rio Verde VT de Uruaçu VT de São Luis de Montes Belos VT de Valparaíso de Goiás</p>	<p>#Grupo 06 – A partir de 2500 1ª VT de Aparecida de Goiânia 2ª VT de Aparecida de Goiânia 3ª VT de Aparecida de Goiânia VT de Goianésia</p>
--	--	--	---



PRAZO MÉDIO ENTRE O AJUIZAMENTO E A PROLAÇÃO DA SENTENÇA DE TODAS AS VARAS DO TRABALHO

Data da sentença entre 1/7/2016 e 31/7/2016 23:59:59

ORDINÁRIO

Qtd. Processos	Prazo Médio (dias)
4.778	186,48

Vara do Trabalho	Qtd Processos	Prazo Médio	Ranking
4ª VARA DO TRABALHO DE RIO VERDE	90	37,8	1º
VARA DO TRABALHO DE INHUMAS	177	57,65	2º
VARA DO TRABALHO DE PIRES DO RIO	9	61,78	3º
VARA DO TRABALHO DE POSSE	29	72,66	4º
VARA DO TRABALHO DE VALPARAÍSO DE GOIÁS	147	87,35	5º
13ª VARA DO TRABALHO DE GOIÂNIA	141	87,67	6º
VARA DO TRABALHO DE GOIÁS	85	96,22	7º
VARA DO TRABALHO DE GOIANÉSIA	89	98,58	8º
VARA DO TRABALHO DE FORMOSA	25	102,6	9º
16ª VARA DO TRABALHO DE GOIÂNIA	145	122,03	10º
VARA DO TRABALHO DE CATALÃO	66	126,35	11º
VARA DO TRABALHO DE LUZIÂNIA	100	131,54	12º
VARA DO TRABALHO DE SÃO LUIS DE MONTES BELOS	114	135,25	13º
VARA DO TRABALHO DE GOIATUBA	132	145,49	14º
3ª VARA DO TRABALHO DE APARECIDA DE GOIÂNIA	57	149,54	15º
18ª VARA DO TRABALHO DE GOIÂNIA	128	149,63	16º
2ª VARA DO TRABALHO DE ITUMBIARA	66	150,38	17º
8ª VARA DO TRABALHO DE GOIÂNIA	90	152,26	18º
6ª VARA DO TRABALHO DE GOIÂNIA	97	153,45	19º
5ª VARA DO TRABALHO DE GOIÂNIA	100	154,94	20º
15ª VARA DO TRABALHO DE GOIÂNIA	116	155,42	21º
VARA DO TRABALHO DE QUIRINÓPOLIS	164	164,29	22º
1ª VARA DO TRABALHO DE ITUMBIARA	109	168,11	23º
10ª VARA DO TRABALHO DE GOIÂNIA	72	174,61	24º
VARA DO TRABALHO DE CALDAS NOVAS	99	175,67	25º
2ª VARA DO TRABALHO DE ANÁPOLIS	169	178,02	26º



PRAZO MÉDIO ENTRE O AJUIZAMENTO E A PROLAÇÃO DA SENTENÇA DE TODAS AS VARAS DO TRABALHO

ORDINÁRIO

Qtd. Processos	Prazo Médio (dias)
4.778	186,48

Vara do Trabalho	Qtd Processos	Prazo Médio	Ranking
14ª VARA DO TRABALHO DE GOIÂNIA	96	179,34	27°
VARA DO TRABALHO DE URUAÇU	95	189,13	28°
11ª VARA DO TRABALHO DE GOIÂNIA	93	199,9	29°
4ª VARA DO TRABALHO DE ANÁPOLIS	80	201,76	30°
VARA DO TRABALHO DE CERES	47	204,04	31°
1ª VARA DO TRABALHO DE GOIÂNIA	100	205,18	32°
2ª VARA DO TRABALHO DE APARECIDA DE GOIÂNIA	118	206,88	33°
3ª VARA DO TRABALHO DE GOIÂNIA	113	211,79	34°
2ª VARA DO TRABALHO DE GOIÂNIA	80	217,06	35°
1ª VARA DO TRABALHO DE ANÁPOLIS	90	221,46	36°
9ª VARA DO TRABALHO DE GOIÂNIA	89	222,06	37°
1ª VARA DO TRABALHO DE APARECIDA DE GOIÂNIA	102	226,7	38°
17ª VARA DO TRABALHO DE GOIÂNIA	82	228,52	39°
VARA DO TRABALHO DE JATAÍ	79	243,46	40°
3ª VARA DO TRABALHO DE RIO VERDE	146	268,42	41°
12ª VARA DO TRABALHO DE GOIÂNIA	100	280,24	42°
4ª VARA DO TRABALHO DE GOIÂNIA	117	284,32	43°
1ª VARA DO TRABALHO DE RIO VERDE	100	289,24	44°
7ª VARA DO TRABALHO DE GOIÂNIA	80	307,06	45°
2ª VARA DO TRABALHO DE RIO VERDE	125	355,27	46°
VARA DO TRABALHO DE MINEIROS	131	356,52	47°
3ª VARA DO TRABALHO DE ANÁPOLIS	99	399,79	48°



PRAZO MÉDIO ENTRE O AJUIZAMENTO E A PROLAÇÃO DA SENTENÇA - VARA DO TRABALHO DE GOIATUBA

Data da sentença entre 1/7/2016 e 31/7/2016 23:59:59

VARA DO TRABALHO DE GOIATUBA

ORDINÁRIO

Qtd	Prazo Médio
132	145,49

Nr. Processo	Ajuiz.	Sentença	Prazo
Alvará - 0010669-37.2016.5.18.0128	17/03/16	04/07/16	109
AlvJud - 0011453-14.2016.5.18.0128	17/06/16	26/07/16	39
Pet - 0011510-32.2016.5.18.0128	21/06/16	19/07/16	28
Pet - 0011674-94.2016.5.18.0128	15/07/16	21/07/16	6
RTOOrd - 0000052-52.2015.5.18.0128	12/01/15	11/07/16	546
RTOOrd - 0000261-21.2015.5.18.0128	09/02/15	18/07/16	525
RTOOrd - 0010004-21.2016.5.18.0128	05/01/16	21/07/16	198
RTOOrd - 0010016-69.2015.5.18.0128	20/04/15	21/07/16	458
RTOOrd - 0010111-02.2015.5.18.0128	13/05/15	19/07/16	433
RTOOrd - 0010207-80.2016.5.18.0128	22/01/16	21/07/16	181
RTOOrd - 0010219-31.2015.5.18.0128	27/05/15	25/07/16	425
RTOOrd - 0010240-07.2015.5.18.0128	28/05/15	03/07/16	402
RTOOrd - 0010373-15.2016.5.18.0128	03/02/16	04/07/16	152
RTOOrd - 0010384-44.2016.5.18.0128	03/02/16	11/07/16	159
RTOOrd - 0010398-28.2016.5.18.0128	04/02/16	22/07/16	169
RTOOrd - 0010409-91.2015.5.18.0128	18/06/15	25/07/16	403
RTOOrd - 0010417-34.2016.5.18.0128	05/02/16	05/07/16	151
RTOOrd - 0010439-29.2015.5.18.0128	23/06/15	15/07/16	388
RTOOrd - 0010456-65.2015.5.18.0128	25/06/15	07/07/16	378
RTOOrd - 0010458-35.2015.5.18.0128	25/06/15	01/07/16	372
RTOOrd - 0010470-49.2015.5.18.0128	29/06/15	01/07/16	368
RTOOrd - 0010473-67.2016.5.18.0128	13/02/16	29/07/16	167

Legenda:

Ajuiz. Data do Ajuizamento;

Sentença: Data da prolação da sentença;

Prazo: Prazo para a entrega da prestação jurisdicional.



PRAZO MÉDIO ENTRE O AJUIZAMENTO E A PROLAÇÃO DA SENTENÇA - VARA DO TRABALHO DE GOIATUBA

VARA DO TRABALHO DE GOIATUBA

ORDINÁRIO

Qtd	Prazo Médio
132	145,49

Nr. Processo	Ajuiz.	Sentença	Prazo
RTOrd - 0010489-21.2016.5.18.0128	17/02/16	26/07/16	160
RTOrd - 0010492-73.2016.5.18.0128	18/02/16	01/07/16	134
RTOrd - 0010514-68.2015.5.18.0128	06/07/15	25/07/16	385
RTOrd - 0010528-18.2016.5.18.0128	24/02/16	01/07/16	128
RTOrd - 0010539-81.2015.5.18.0128	08/07/15	25/07/16	383
RTOrd - 0010553-65.2015.5.18.0128	09/07/15	25/07/16	382
RTOrd - 0010577-59.2016.5.18.0128	29/02/16	21/07/16	143
RTOrd - 0010637-32.2016.5.18.0128	10/03/16	01/07/16	113
RTOrd - 0010642-88.2015.5.18.0128	23/07/15	06/07/16	349
RTOrd - 0010643-39.2016.5.18.0128	11/03/16	01/07/16	112
RTOrd - 0010649-46.2016.5.18.0128	11/03/16	01/07/16	112
RTOrd - 0010651-50.2015.5.18.0128	24/07/15	21/07/16	363
RTOrd - 0010677-14.2016.5.18.0128	18/03/16	01/07/16	105
RTOrd - 0010689-62.2015.5.18.0128	29/07/15	05/07/16	342
RTOrd - 0010691-95.2016.5.18.0128	19/03/16	28/07/16	131
RTOrd - 0010692-80.2016.5.18.0128	19/03/16	04/07/16	107
RTOrd - 0010764-67.2016.5.18.0128	29/03/16	29/07/16	122
RTOrd - 0010775-96.2016.5.18.0128	30/03/16	11/07/16	103
RTOrd - 0010814-30.2015.5.18.0128	14/08/15	13/07/16	334
RTOrd - 0010860-19.2015.5.18.0128	20/08/15	06/07/16	321
RTOrd - 0010878-06.2016.5.18.0128	11/04/16	21/07/16	101
RTOrd - 0010930-02.2016.5.18.0128	19/04/16	20/07/16	92
RTOrd - 0010936-09.2016.5.18.0128	19/04/16	20/07/16	92
RTOrd - 0010939-61.2016.5.18.0128	20/04/16	20/07/16	91
RTOrd - 0010940-46.2016.5.18.0128	20/04/16	20/07/16	91

Legenda:

Ajuiz. Data do Ajuizamento;

Sentença: Data da prolação da sentença;

Prazo: Prazo para a entrega da prestação jurisdicional.



PRAZO MÉDIO ENTRE O AJUIZAMENTO E A PROLAÇÃO DA SENTENÇA - VARA DO TRABALHO DE GOIATUBA

VARA DO TRABALHO DE GOIATUBA

ORDINÁRIO

Qtd	Prazo Médio
132	145,49

Nr. Processo	Ajuiz.	Sentença	Prazo
RTOrd - 0010941-31.2016.5.18.0128	20/04/16	20/07/16	91
RTOrd - 0010942-16.2016.5.18.0128	20/04/16	20/07/16	91
RTOrd - 0010943-98.2016.5.18.0128	20/04/16	20/07/16	91
RTOrd - 0010945-68.2016.5.18.0128	20/04/16	20/07/16	91
RTOrd - 0010957-19.2015.5.18.0128	03/09/15	01/07/16	302
RTOrd - 0010963-26.2015.5.18.0128	03/09/15	01/07/16	302
RTOrd - 0010964-74.2016.5.18.0128	25/04/16	20/07/16	86
RTOrd - 0010967-29.2016.5.18.0128	25/04/16	20/07/16	86
RTOrd - 0010977-73.2016.5.18.0128	28/04/16	01/07/16	64
RTOrd - 0010979-77.2015.5.18.0128	03/09/15	03/07/16	304
RTOrd - 0010983-17.2015.5.18.0128	04/09/15	11/07/16	311
RTOrd - 0011003-08.2015.5.18.0128	09/09/15	26/07/16	321
RTOrd - 0011020-44.2015.5.18.0128	11/09/15	06/07/16	299
RTOrd - 0011025-32.2016.5.18.0128	05/05/16	13/07/16	69
RTOrd - 0011029-69.2016.5.18.0128	05/05/16	13/07/16	69
RTOrd - 0011044-38.2016.5.18.0128	06/05/16	01/07/16	56
RTOrd - 0011060-26.2015.5.18.0128	18/09/15	11/07/16	297
RTOrd - 0011067-18.2015.5.18.0128	20/09/15	06/07/16	290
RTOrd - 0011104-11.2016.5.18.0128	12/05/16	21/07/16	70
RTOrd - 0011125-21.2015.5.18.0128	28/09/15	04/07/16	280
RTOrd - 0011177-80.2016.5.18.0128	23/05/16	01/07/16	39
RTOrd - 0011179-50.2016.5.18.0128	23/05/16	01/07/16	39
RTOrd - 0011181-20.2016.5.18.0128	23/05/16	25/07/16	63
RTOrd - 0011192-49.2016.5.18.0128	24/05/16	13/07/16	50
RTOrd - 0011193-34.2016.5.18.0128	24/05/16	08/07/16	45

Legenda:

Ajuiz. Data do Ajuizamento;

Sentença: Data da prolação da sentença;

Prazo: Prazo para a entrega da prestação jurisdicional.



PRAZO MÉDIO ENTRE O AJUIZAMENTO E A PROLAÇÃO DA SENTENÇA - VARA DO TRABALHO DE GOIATUBA

VARA DO TRABALHO DE GOIATUBA

ORDINÁRIO

Qtd	Prazo Médio
132	145,49

Nr. Processo	Ajuiz.	Sentença	Prazo
RTOrd - 0011194-19.2016.5.18.0128	24/05/16	08/07/16	45
RTOrd - 0011195-04.2016.5.18.0128	24/05/16	11/07/16	48
RTOrd - 0011196-86.2016.5.18.0128	24/05/16	11/07/16	48
RTOrd - 0011197-71.2016.5.18.0128	24/05/16	11/07/16	48
RTOrd - 0011204-63.2016.5.18.0128	25/05/16	06/07/16	42
RTOrd - 0011210-70.2016.5.18.0128	26/05/16	06/07/16	41
RTOrd - 0011219-32.2016.5.18.0128	27/05/16	06/07/16	40
RTOrd - 0011220-17.2016.5.18.0128	29/05/16	14/07/16	46
RTOrd - 0011226-24.2016.5.18.0128	30/05/16	26/07/16	57
RTOrd - 0011230-61.2016.5.18.0128	01/06/16	18/07/16	47
RTOrd - 0011242-75.2016.5.18.0128	02/06/16	18/07/16	46
RTOrd - 0011245-30.2016.5.18.0128	02/06/16	18/07/16	46
RTOrd - 0011246-15.2016.5.18.0128	02/06/16	18/07/16	46
RTOrd - 0011247-97.2016.5.18.0128	03/06/16	18/07/16	45
RTOrd - 0011258-29.2016.5.18.0128	05/06/16	21/07/16	46
RTOrd - 0011260-96.2016.5.18.0128	06/06/16	18/07/16	42
RTOrd - 0011261-81.2016.5.18.0128	06/06/16	26/07/16	50
RTOrd - 0011264-36.2016.5.18.0128	06/06/16	19/07/16	43
RTOrd - 0011282-57.2016.5.18.0128	07/06/16	19/07/16	42
RTOrd - 0011284-27.2016.5.18.0128	07/06/16	19/07/16	42
RTOrd - 0011286-94.2016.5.18.0128	07/06/16	21/07/16	44
RTOrd - 0011287-79.2016.5.18.0128	07/06/16	21/07/16	44
RTOrd - 0011291-19.2016.5.18.0128	08/06/16	29/07/16	51
RTOrd - 0011292-04.2016.5.18.0128	08/06/16	29/07/16	51
RTOrd - 0011294-71.2016.5.18.0128	08/06/16	26/07/16	48

Legenda:

Ajuiz. Data do Ajuizamento;

Sentença: Data da prolação da sentença;

Prazo: Prazo para a entrega da prestação jurisdicional.



PRAZO MÉDIO ENTRE O AJUIZAMENTO E A PROLAÇÃO DA SENTENÇA - VARA DO TRABALHO DE GOIATUBA

VARA DO TRABALHO DE GOIATUBA

ORDINÁRIO

Qtd	Prazo Médio
132	145,49

Nr. Processo	Ajuiz.	Sentença	Prazo
RTOrd - 0011298-45.2015.5.18.0128	20/10/15	04/07/16	258
RTOrd - 0011299-30.2015.5.18.0128	20/10/15	04/07/16	258
RTOrd - 0011300-78.2016.5.18.0128	08/06/16	26/07/16	48
RTOrd - 0011301-63.2016.5.18.0128	08/06/16	28/07/16	50
RTOrd - 0011307-70.2016.5.18.0128	09/06/16	28/07/16	49
RTOrd - 0011318-36.2015.5.18.0128	22/10/15	07/07/16	259
RTOrd - 0011426-31.2016.5.18.0128	15/06/16	28/07/16	43
RTOrd - 0011427-16.2016.5.18.0128	15/06/16	11/07/16	26
RTOrd - 0011452-29.2016.5.18.0128	17/06/16	05/07/16	18
RTOrd - 0011455-81.2016.5.18.0128	17/06/16	21/07/16	34
RTOrd - 0011471-35.2016.5.18.0128	18/06/16	29/07/16	41
RTOrd - 0011472-20.2016.5.18.0128	18/06/16	25/07/16	37
RTOrd - 0011494-78.2016.5.18.0128	20/06/16	19/07/16	29
RTOrd - 0011501-70.2016.5.18.0128	20/06/16	26/07/16	36
RTOrd - 0011504-25.2016.5.18.0128	20/06/16	28/07/16	38
RTOrd - 0011507-77.2016.5.18.0128	21/06/16	21/07/16	30
RTOrd - 0011508-62.2016.5.18.0128	21/06/16	21/07/16	30
RTOrd - 0011511-17.2016.5.18.0128	21/06/16	21/07/16	30
RTOrd - 0011515-54.2016.5.18.0128	21/06/16	19/07/16	28
RTOrd - 0011527-68.2016.5.18.0128	23/06/16	29/07/16	36
RTOrd - 0011548-44.2016.5.18.0128	27/06/16	28/07/16	31
RTOrd - 0011552-81.2016.5.18.0128	28/06/16	25/07/16	27
RTOrd - 0011554-51.2016.5.18.0128	28/06/16	28/07/16	30
RTOrd - 0011567-50.2016.5.18.0128	30/06/16	29/07/16	29
RTOrd - 0011576-12.2016.5.18.0128	30/06/16	27/07/16	27

Legenda:
Ajuiz. Data do Ajuizamento;
Sentença: Data da prolação da sentença;
Prazo: Prazo para a entrega da prestação jurisdicional.



PRAZO MÉDIO ENTRE O AJUIZAMENTO E A PROLAÇÃO DA SENTENÇA - VARA DO TRABALHO DE GOIATUBA

VARA DO TRABALHO DE GOIATUBA

ORDINÁRIO

Qtd	Prazo Médio
132	145,49

Nr. Processo	Ajuiz.	Sentença	Prazo
RTOrd - 0011642-89.2016.5.18.0128	12/07/16	26/07/16	14
RTOrd - 0011683-56.2016.5.18.0128	18/07/16	25/07/16	7
RTOrd - 0011703-81.2015.5.18.0128	09/11/15	26/07/16	260
RTOrd - 0011788-67.2015.5.18.0128	16/11/15	25/07/16	252
RTOrd - 0011825-94.2015.5.18.0128	22/11/15	01/07/16	222
RTOrd - 0011846-70.2015.5.18.0128	25/11/15	08/07/16	226
RTOrd - 0011875-23.2015.5.18.0128	28/11/15	25/07/16	240
RTOrd - 0011894-29.2015.5.18.0128	30/11/15	05/07/16	218
RTOrd - 0011964-46.2015.5.18.0128	10/12/15	21/07/16	224
RTOrd - 0011998-21.2015.5.18.0128	18/12/15	18/07/16	213

Legenda:
Ajuiz. Data do Ajuizamento;
Sentença: Data da prolação da sentença;
Prazo: Prazo para a entrega da prestação jurisdicional.



PRAZO MÉDIO ENTRE O AJUIZAMENTO E A PROLAÇÃO DA SENTENÇA - VARA DO TRABALHO DE GOIATUBA

Data da sentença entre 1/7/2016 e 31/7/2016 23:59:59

Sem magistrado

ORDINÁRIO

Qtd	Prazo Médio
132	145,49

Nr. Processo	Ajuiz.	Sentença	Prazo
Alvará - 0010669-37.2016.5.18.0128	17/03/16	04/07/16	109
AlvJud - 0011453-14.2016.5.18.0128	17/06/16	26/07/16	39
Pet - 0011510-32.2016.5.18.0128	21/06/16	19/07/16	28
Pet - 0011674-94.2016.5.18.0128	15/07/16	21/07/16	6
RTOOrd - 0000052-52.2015.5.18.0128	12/01/15	11/07/16	546
RTOOrd - 0000261-21.2015.5.18.0128	09/02/15	18/07/16	525
RTOOrd - 0010004-21.2016.5.18.0128	05/01/16	21/07/16	198
RTOOrd - 0010016-69.2015.5.18.0128	20/04/15	21/07/16	458
RTOOrd - 0010111-02.2015.5.18.0128	13/05/15	19/07/16	433
RTOOrd - 0010207-80.2016.5.18.0128	22/01/16	21/07/16	181
RTOOrd - 0010219-31.2015.5.18.0128	27/05/15	25/07/16	425
RTOOrd - 0010240-07.2015.5.18.0128	28/05/15	03/07/16	402
RTOOrd - 0010373-15.2016.5.18.0128	03/02/16	04/07/16	152
RTOOrd - 0010384-44.2016.5.18.0128	03/02/16	11/07/16	159
RTOOrd - 0010398-28.2016.5.18.0128	04/02/16	22/07/16	169
RTOOrd - 0010409-91.2015.5.18.0128	18/06/15	25/07/16	403
RTOOrd - 0010417-34.2016.5.18.0128	05/02/16	05/07/16	151
RTOOrd - 0010439-29.2015.5.18.0128	23/06/15	15/07/16	388
RTOOrd - 0010456-65.2015.5.18.0128	25/06/15	07/07/16	378
RTOOrd - 0010458-35.2015.5.18.0128	25/06/15	01/07/16	372
RTOOrd - 0010470-49.2015.5.18.0128	29/06/15	01/07/16	368
RTOOrd - 0010473-67.2016.5.18.0128	13/02/16	29/07/16	167

Legenda:
Ajuiz. Data do Ajuizamento;
Sentença: Data da prolação da sentença;
Prazo: Prazo para a entrega da prestação jurisdicional.



PRAZO MÉDIO ENTRE O AJUIZAMENTO E A PROLAÇÃO DA SENTENÇA - VARA DO TRABALHO DE GOIATUBA

Sem magistrado

ORDINÁRIO

Qtd	Prazo Médio
132	145,49

Nr. Processo	Ajuiz.	Sentença	Prazo
RTOrd - 0010489-21.2016.5.18.0128	17/02/16	26/07/16	160
RTOrd - 0010492-73.2016.5.18.0128	18/02/16	01/07/16	134
RTOrd - 0010514-68.2015.5.18.0128	06/07/15	25/07/16	385
RTOrd - 0010528-18.2016.5.18.0128	24/02/16	01/07/16	128
RTOrd - 0010539-81.2015.5.18.0128	08/07/15	25/07/16	383
RTOrd - 0010553-65.2015.5.18.0128	09/07/15	25/07/16	382
RTOrd - 0010577-59.2016.5.18.0128	29/02/16	21/07/16	143
RTOrd - 0010637-32.2016.5.18.0128	10/03/16	01/07/16	113
RTOrd - 0010642-88.2015.5.18.0128	23/07/15	06/07/16	349
RTOrd - 0010643-39.2016.5.18.0128	11/03/16	01/07/16	112
RTOrd - 0010649-46.2016.5.18.0128	11/03/16	01/07/16	112
RTOrd - 0010651-50.2015.5.18.0128	24/07/15	21/07/16	363
RTOrd - 0010677-14.2016.5.18.0128	18/03/16	01/07/16	105
RTOrd - 0010689-62.2015.5.18.0128	29/07/15	05/07/16	342
RTOrd - 0010691-95.2016.5.18.0128	19/03/16	28/07/16	131
RTOrd - 0010692-80.2016.5.18.0128	19/03/16	04/07/16	107
RTOrd - 0010764-67.2016.5.18.0128	29/03/16	29/07/16	122
RTOrd - 0010775-96.2016.5.18.0128	30/03/16	11/07/16	103
RTOrd - 0010814-30.2015.5.18.0128	14/08/15	13/07/16	334
RTOrd - 0010860-19.2015.5.18.0128	20/08/15	06/07/16	321
RTOrd - 0010878-06.2016.5.18.0128	11/04/16	21/07/16	101
RTOrd - 0010930-02.2016.5.18.0128	19/04/16	20/07/16	92
RTOrd - 0010936-09.2016.5.18.0128	19/04/16	20/07/16	92
RTOrd - 0010939-61.2016.5.18.0128	20/04/16	20/07/16	91
RTOrd - 0010940-46.2016.5.18.0128	20/04/16	20/07/16	91

Legenda:

Ajuiz. Data do Ajuizamento;

Sentença: Data da prolação da sentença;

Prazo: Prazo para a entrega da prestação jurisdicional.



PRAZO MÉDIO ENTRE O AJUIZAMENTO E A PROLAÇÃO DA SENTENÇA - VARA DO TRABALHO DE GOIATUBA

Sem magistrado

ORDINÁRIO

Qtd	Prazo Médio
132	145,49

Nr. Processo	Ajuiz.	Sentença	Prazo
RTOrd - 0010941-31.2016.5.18.0128	20/04/16	20/07/16	91
RTOrd - 0010942-16.2016.5.18.0128	20/04/16	20/07/16	91
RTOrd - 0010943-98.2016.5.18.0128	20/04/16	20/07/16	91
RTOrd - 0010945-68.2016.5.18.0128	20/04/16	20/07/16	91
RTOrd - 0010957-19.2015.5.18.0128	03/09/15	01/07/16	302
RTOrd - 0010963-26.2015.5.18.0128	03/09/15	01/07/16	302
RTOrd - 0010964-74.2016.5.18.0128	25/04/16	20/07/16	86
RTOrd - 0010967-29.2016.5.18.0128	25/04/16	20/07/16	86
RTOrd - 0010977-73.2016.5.18.0128	28/04/16	01/07/16	64
RTOrd - 0010979-77.2015.5.18.0128	03/09/15	03/07/16	304
RTOrd - 0010983-17.2015.5.18.0128	04/09/15	11/07/16	311
RTOrd - 0011003-08.2015.5.18.0128	09/09/15	26/07/16	321
RTOrd - 0011020-44.2015.5.18.0128	11/09/15	06/07/16	299
RTOrd - 0011025-32.2016.5.18.0128	05/05/16	13/07/16	69
RTOrd - 0011029-69.2016.5.18.0128	05/05/16	13/07/16	69
RTOrd - 0011044-38.2016.5.18.0128	06/05/16	01/07/16	56
RTOrd - 0011060-26.2015.5.18.0128	18/09/15	11/07/16	297
RTOrd - 0011067-18.2015.5.18.0128	20/09/15	06/07/16	290
RTOrd - 0011104-11.2016.5.18.0128	12/05/16	21/07/16	70
RTOrd - 0011125-21.2015.5.18.0128	28/09/15	04/07/16	280
RTOrd - 0011177-80.2016.5.18.0128	23/05/16	01/07/16	39
RTOrd - 0011179-50.2016.5.18.0128	23/05/16	01/07/16	39
RTOrd - 0011181-20.2016.5.18.0128	23/05/16	25/07/16	63
RTOrd - 0011192-49.2016.5.18.0128	24/05/16	13/07/16	50
RTOrd - 0011193-34.2016.5.18.0128	24/05/16	08/07/16	45

Legenda:

Ajuiz. Data do Ajuizamento;

Sentença: Data da prolação da sentença;

Prazo: Prazo para a entrega da prestação jurisdicional.



PRAZO MÉDIO ENTRE O AJUIZAMENTO E A PROLAÇÃO DA SENTENÇA - VARA DO TRABALHO DE GOIATUBA

Sem magistrado

ORDINÁRIO

Qtd	Prazo Médio
132	145,49

Nr. Processo	Ajuiz.	Sentença	Prazo
RTOrd - 0011194-19.2016.5.18.0128	24/05/16	08/07/16	45
RTOrd - 0011195-04.2016.5.18.0128	24/05/16	11/07/16	48
RTOrd - 0011196-86.2016.5.18.0128	24/05/16	11/07/16	48
RTOrd - 0011197-71.2016.5.18.0128	24/05/16	11/07/16	48
RTOrd - 0011204-63.2016.5.18.0128	25/05/16	06/07/16	42
RTOrd - 0011210-70.2016.5.18.0128	26/05/16	06/07/16	41
RTOrd - 0011219-32.2016.5.18.0128	27/05/16	06/07/16	40
RTOrd - 0011220-17.2016.5.18.0128	29/05/16	14/07/16	46
RTOrd - 0011226-24.2016.5.18.0128	30/05/16	26/07/16	57
RTOrd - 0011230-61.2016.5.18.0128	01/06/16	18/07/16	47
RTOrd - 0011242-75.2016.5.18.0128	02/06/16	18/07/16	46
RTOrd - 0011245-30.2016.5.18.0128	02/06/16	18/07/16	46
RTOrd - 0011246-15.2016.5.18.0128	02/06/16	18/07/16	46
RTOrd - 0011247-97.2016.5.18.0128	03/06/16	18/07/16	45
RTOrd - 0011258-29.2016.5.18.0128	05/06/16	21/07/16	46
RTOrd - 0011260-96.2016.5.18.0128	06/06/16	18/07/16	42
RTOrd - 0011261-81.2016.5.18.0128	06/06/16	26/07/16	50
RTOrd - 0011264-36.2016.5.18.0128	06/06/16	19/07/16	43
RTOrd - 0011282-57.2016.5.18.0128	07/06/16	19/07/16	42
RTOrd - 0011284-27.2016.5.18.0128	07/06/16	19/07/16	42
RTOrd - 0011286-94.2016.5.18.0128	07/06/16	21/07/16	44
RTOrd - 0011287-79.2016.5.18.0128	07/06/16	21/07/16	44
RTOrd - 0011291-19.2016.5.18.0128	08/06/16	29/07/16	51
RTOrd - 0011292-04.2016.5.18.0128	08/06/16	29/07/16	51
RTOrd - 0011294-71.2016.5.18.0128	08/06/16	26/07/16	48

Legenda:

Ajuiz. Data do Ajuizamento;

Sentença: Data da prolação da sentença;

Prazo: Prazo para a entrega da prestação jurisdicional.



PRAZO MÉDIO ENTRE O AJUIZAMENTO E A PROLAÇÃO DA SENTENÇA - VARA DO TRABALHO DE GOIATUBA

Sem magistrado

ORDINÁRIO

Qtd	Prazo Médio
132	145,49

Nr. Processo	Ajuiz.	Sentença	Prazo
RTOrd - 0011298-45.2015.5.18.0128	20/10/15	04/07/16	258
RTOrd - 0011299-30.2015.5.18.0128	20/10/15	04/07/16	258
RTOrd - 0011300-78.2016.5.18.0128	08/06/16	26/07/16	48
RTOrd - 0011301-63.2016.5.18.0128	08/06/16	28/07/16	50
RTOrd - 0011307-70.2016.5.18.0128	09/06/16	28/07/16	49
RTOrd - 0011318-36.2015.5.18.0128	22/10/15	07/07/16	259
RTOrd - 0011426-31.2016.5.18.0128	15/06/16	28/07/16	43
RTOrd - 0011427-16.2016.5.18.0128	15/06/16	11/07/16	26
RTOrd - 0011452-29.2016.5.18.0128	17/06/16	05/07/16	18
RTOrd - 0011455-81.2016.5.18.0128	17/06/16	21/07/16	34
RTOrd - 0011471-35.2016.5.18.0128	18/06/16	29/07/16	41
RTOrd - 0011472-20.2016.5.18.0128	18/06/16	25/07/16	37
RTOrd - 0011494-78.2016.5.18.0128	20/06/16	19/07/16	29
RTOrd - 0011501-70.2016.5.18.0128	20/06/16	26/07/16	36
RTOrd - 0011504-25.2016.5.18.0128	20/06/16	28/07/16	38
RTOrd - 0011507-77.2016.5.18.0128	21/06/16	21/07/16	30
RTOrd - 0011508-62.2016.5.18.0128	21/06/16	21/07/16	30
RTOrd - 0011511-17.2016.5.18.0128	21/06/16	21/07/16	30
RTOrd - 0011515-54.2016.5.18.0128	21/06/16	19/07/16	28
RTOrd - 0011527-68.2016.5.18.0128	23/06/16	29/07/16	36
RTOrd - 0011548-44.2016.5.18.0128	27/06/16	28/07/16	31
RTOrd - 0011552-81.2016.5.18.0128	28/06/16	25/07/16	27
RTOrd - 0011554-51.2016.5.18.0128	28/06/16	28/07/16	30
RTOrd - 0011567-50.2016.5.18.0128	30/06/16	29/07/16	29
RTOrd - 0011576-12.2016.5.18.0128	30/06/16	27/07/16	27

Legenda:

Ajuiz. Data do Ajuizamento;

Sentença: Data da prolação da sentença;

Prazo: Prazo para a entrega da prestação jurisdicional.



PRAZO MÉDIO ENTRE O AJUIZAMENTO E A PROLAÇÃO DA SENTENÇA - VARA DO TRABALHO DE GOIATUBA

Sem magistrado

ORDINÁRIO

Qtd	Prazo Médio
132	145,49

Nr. Processo	Ajuiz.	Sentença	Prazo
RTOrd - 0011642-89.2016.5.18.0128	12/07/16	26/07/16	14
RTOrd - 0011683-56.2016.5.18.0128	18/07/16	25/07/16	7
RTOrd - 0011703-81.2015.5.18.0128	09/11/15	26/07/16	260
RTOrd - 0011788-67.2015.5.18.0128	16/11/15	25/07/16	252
RTOrd - 0011825-94.2015.5.18.0128	22/11/15	01/07/16	222
RTOrd - 0011846-70.2015.5.18.0128	25/11/15	08/07/16	226
RTOrd - 0011875-23.2015.5.18.0128	28/11/15	25/07/16	240
RTOrd - 0011894-29.2015.5.18.0128	30/11/15	05/07/16	218
RTOrd - 0011964-46.2015.5.18.0128	10/12/15	21/07/16	224
RTOrd - 0011998-21.2015.5.18.0128	18/12/15	18/07/16	213

Legenda:
Ajuiz. Data do Ajuizamento;
Sentença: Data da prolação da sentença;
Prazo: Prazo para a entrega da prestação jurisdicional.