

## Conceituação

| Tema                              | Prazos Processuais  |
|-----------------------------------|---|
| <b>Relatórios</b>                 | Evolução Histórica<br>Comparativo por VT<br>Comparativo por Grupo<br>Por Grupo<br>Por VT<br>Por Processo  |
| <b>Resumo</b>                     | Apresenta o prazo médio desde o ajuizamento da ação até realização da primeira audiência.   |
| <b>Descrição</b>                  | O prazo médio é obtido calculando-se a quantidade de dias decorridos desde o ajuizamento até a realização da 1ª audiência.<br>Os dados são extraídos baseando-se nos itens do e-Gestão:<br><br>263 e 90263 - Do ajuizamento da ação até a realização da 1ª audiência na fase de conhecimento – rito sumaríssimo;<br><br>264 e 90264 – Do ajuizamento da ação até a realização da 1ª audiência na fase de conhecimento – exceto rito sumaríssimo (ordinário) |
| <b>Origem da informação</b>       | e-Gestão  |
| <b>Critérios e transformações</b> | Coletado do e-Gestão, consolidado, otimizado e classificado para análise.   |
| <b>Análises possíveis</b>         | Prazo médio entre o ajuizamento da ação e a realização da primeira audiência, detalhado de forma Geral, Por grupo, por VT e Por Processo.   |



## EVOLUÇÃO HISTÓRICA DOS PRAZOS PROCESSUAIS PARA REALIZAÇÃO DA 1ª AUDIÊNCIA - 3ª VARA DO TRABALHO DE RIO VERDE

Data da 1ª audiência entre 1/8/2016 e 31/8/2016 23:59:59

| Rito               | Qtd        | Prazo Médio  |
|--------------------|------------|--------------|
| ORDINÁRIO          | 106        | 73,79        |
| SUMARÍSSIMO        | 58         | 96,03        |
| <b>Total/Média</b> | <b>164</b> | <b>81,66</b> |

Percentual de Processos por Rito

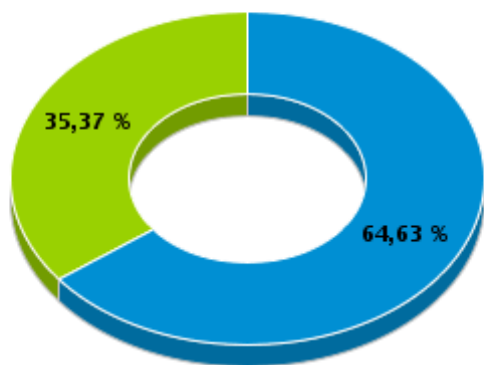

Rito

■ ORDINÁRIO ■ SUMARÍSSIMO

Prazo Médio por Rito

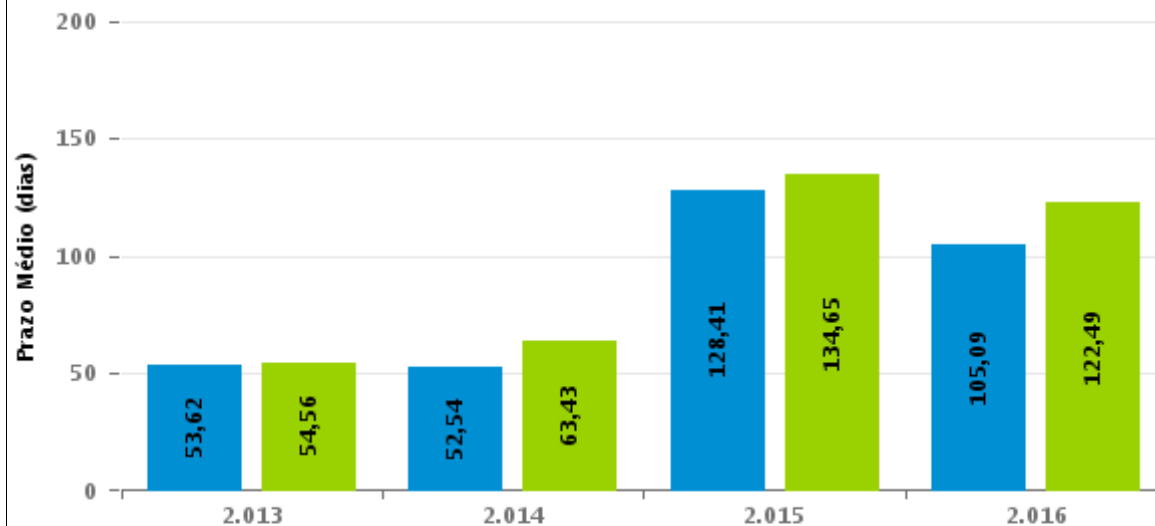

Para este exercício foram computados os processos até o mês de Dezembro/2.016

Rito

■ ORDINÁRIO ■ SUMARÍSSIMO



## COMPARATIVO DO PRAZO MÉDIO PARA REALIZAÇÃO DA 1ª AUDIÊNCIA - 3ª VARA DO TRABALHO DE RIO VERDE

Data da 1ª audiência entre 1/8/2016 e 31/8/2016 23:59:59

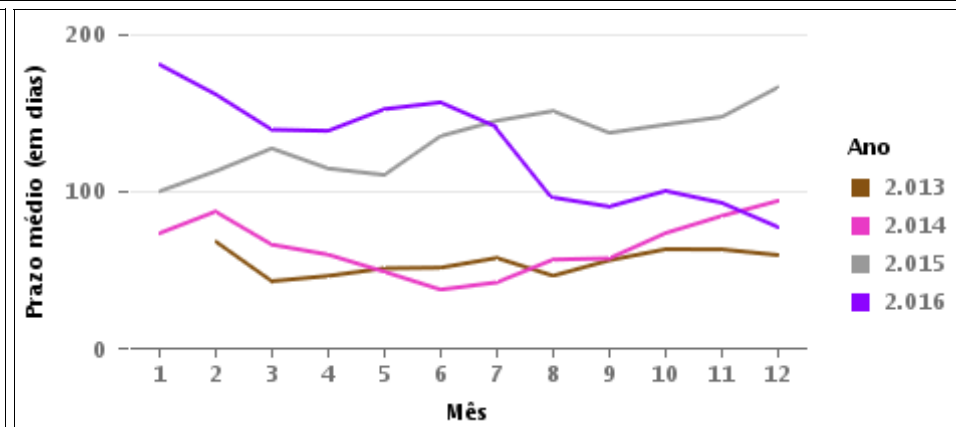
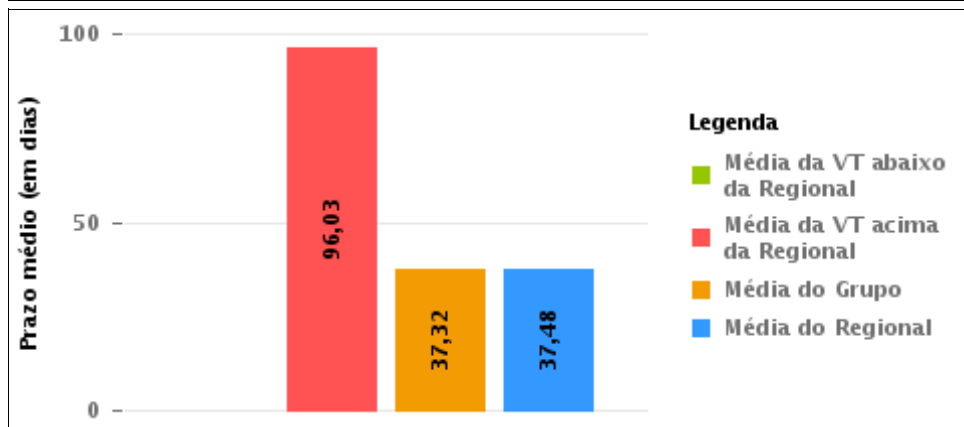
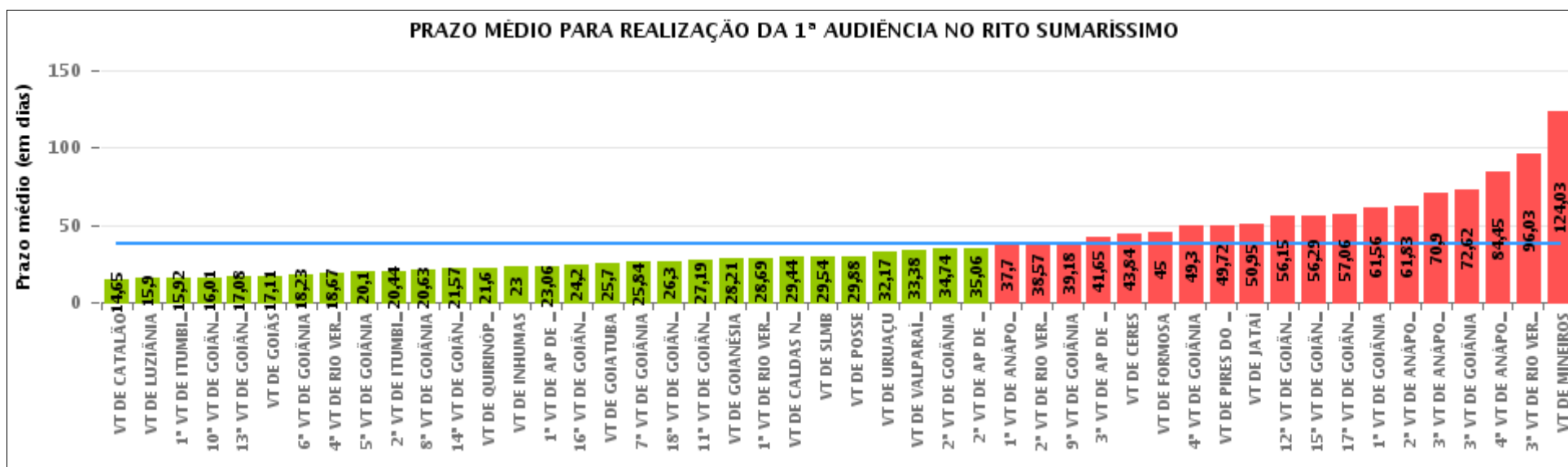



## COMPARATIVO DO PRAZO MÉDIO PARA REALIZAÇÃO DA 1ª AUDIÊNCIA ENTRE AS VARAS DO GRUPO

Data da 1ª audiência entre 1/8/2016 e 31/8/2016 23:59:59

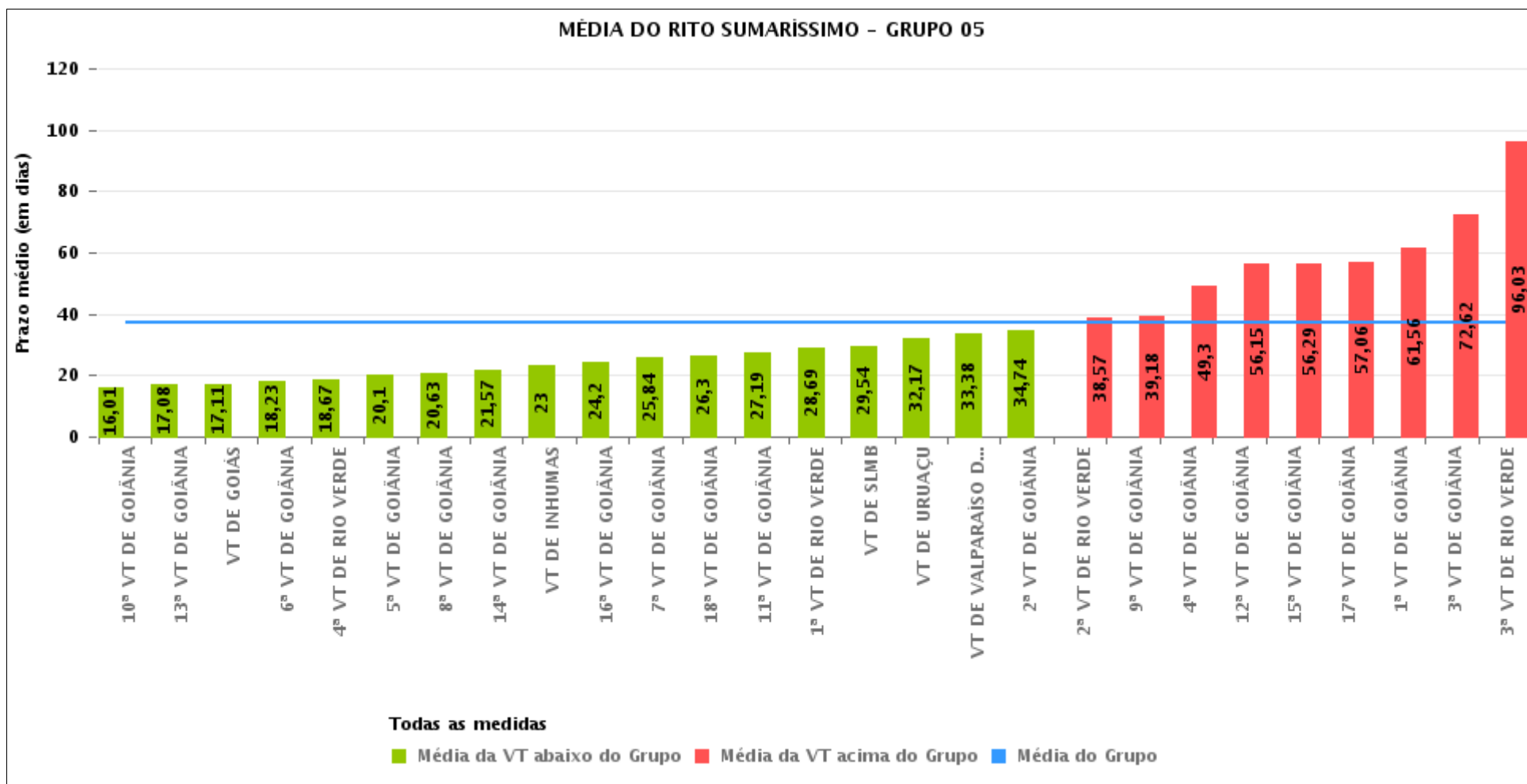



## PRAZO MÉDIO PARA REALIZAÇÃO DA 1ª AUDIÊNCIA POR GRUPO

Data da 1ª audiência entre 1/8/2016 e 31/8/2016 23:59:59

| Rito        | Grupo    | Qtd. Processos | Prazo Médio (dias) | Ranking |
|-------------|----------|----------------|--------------------|---------|
| SUMARÍSSIMO | GRUPO 04 | 445            | 29,76              | 1°      |
|             | GRUPO 01 | 24             | 29,88              | 2°      |
|             | GRUPO 06 | 317            | 32,06              | 3°      |
|             | GRUPO 05 | 1.598          | 37,32              | 4°      |
|             | GRUPO 02 | 36             | 48,28              | 5°      |
|             | GRUPO 03 | 284            | 55,86              | 6°      |

|  |  |  |   |
|--|--|--|---|
| <p>Legenda:</p> <p># Grupo 01 – Até 750<br/>VT de Posse</p> <p># Grupo 02 – De 751 a 1000<br/>VT de Formosa<br/>VT de Pires do Rio</p> <p># Grupo 03 – De 1001 a 1500<br/>VT de Ceres<br/>1ª VT de Anápolis<br/>2ª VT de Anápolis<br/>3ª VT de Anápolis<br/>4ª VT de Anápolis<br/>VT de Caldas Novas</p> | <p># Grupo 04 – De 1501 a 2000<br/>VT de Catalão<br/>VT de Goiatuba<br/>1ª VT de Itumbiara<br/>2ª VT de Itumbiara<br/>VT de Jataí<br/>VT de Luziânia<br/>VT de Mineiros<br/>VT de Quirinópolis</p> <p># Grupo 05 – De 2001 a 2500<br/>1ª VT de Goiânia<br/>2ª VT de Goiânia<br/>3ª VT de Goiânia<br/>4ª VT de Goiânia<br/>5ª VT de Goiânia<br/>6ª VT de Goiânia<br/>7ª VT de Goiânia</p> | <p>8ª VT de Goiânia<br/>9ª VT de Goiânia<br/>10ª VT de Goiânia<br/>11ª VT de Goiânia<br/>12ª VT de Goiânia<br/>13ª VT de Goiânia<br/>14ª VT de Goiânia<br/>15ª VT de Goiânia<br/>16ª VT de Goiânia<br/>17ª VT de Goiânia<br/>18ª VT de Goiânia<br/>VT de Goiás<br/>VT de Inhumas<br/>1ª VT de Rio Verde<br/>2ª VT de Rio Verde<br/>3ª VT de Rio Verde<br/>4ª VT de Rio Verde<br/>VT de Uruaçu<br/>VT de São Luis de Montes Belos<br/>VT de Valparaíso de Goiás</p> | <p>#Grupo 06 – A partir de 2500<br/>1ª VT de Aparecida de Goiânia<br/>2ª VT de Aparecida de Goiânia<br/>3ª VT de Aparecida de Goiânia<br/>VT de Goianésia</p> |
|--|--|--|---|



## PRAZO MÉDIO PARA REALIZAÇÃO DA 1ª AUDIÊNCIA DE TODAS AS VARAS DO TRABALHO

Data da 1ª audiência entre 1/8/2016 e 31/8/2016 23:59:59

### SUMARÍSSIMO

| Qtd. Processos | Prazo Médio (dias) |
|----------------|--------------------|
| 2.704          | 37,48              |

| Vara do Trabalho                             | Qtd Processos | Prazo Médio | Ranking |
|--|---------------|-------------|---------|
| VARA DO TRABALHO DE CATALÃO                  | 100           | 14,65       | 1°      |
| VARA DO TRABALHO DE LUZIÂNIA                 | 63            | 15,9        | 2°      |
| 1ª VARA DO TRABALHO DE ITUMBIARA             | 49            | 15,92       | 3°      |
| 10ª VARA DO TRABALHO DE GOIÂNIA              | 74            | 16,01       | 4°      |
| 13ª VARA DO TRABALHO DE GOIÂNIA              | 51            | 17,08       | 5°      |
| VARA DO TRABALHO DE GOIÁS                    | 18            | 17,11       | 6°      |
| 6ª VARA DO TRABALHO DE GOIÂNIA               | 62            | 18,23       | 7°      |
| 4ª VARA DO TRABALHO DE RIO VERDE             | 45            | 18,67       | 8°      |
| 5ª VARA DO TRABALHO DE GOIÂNIA               | 97            | 20,1        | 9°      |
| 2ª VARA DO TRABALHO DE ITUMBIARA             | 63            | 20,44       | 10°     |
| 8ª VARA DO TRABALHO DE GOIÂNIA               | 57            | 20,63       | 11°     |
| 14ª VARA DO TRABALHO DE GOIÂNIA              | 60            | 21,57       | 12°     |
| VARA DO TRABALHO DE QUIRINÓPOLIS             | 15            | 21,6        | 13°     |
| VARA DO TRABALHO DE INHUMAS                  | 37            | 23          | 14°     |
| 1ª VARA DO TRABALHO DE APARECIDA DE GOIÂNIA  | 82            | 23,06       | 15°     |
| 16ª VARA DO TRABALHO DE GOIÂNIA              | 46            | 24,2        | 16°     |
| VARA DO TRABALHO DE GOIATUBA                 | 82            | 25,7        | 17°     |
| 7ª VARA DO TRABALHO DE GOIÂNIA               | 62            | 25,84       | 18°     |
| 18ª VARA DO TRABALHO DE GOIÂNIA              | 63            | 26,3        | 19°     |
| 11ª VARA DO TRABALHO DE GOIÂNIA              | 58            | 27,19       | 20°     |
| VARA DO TRABALHO DE GOIANÉSIA                | 75            | 28,21       | 21°     |
| 1ª VARA DO TRABALHO DE RIO VERDE             | 36            | 28,69       | 22°     |
| VARA DO TRABALHO DE CALDAS NOVAS             | 61            | 29,44       | 23°     |
| VARA DO TRABALHO DE SÃO LUIS DE MONTES BELOS | 46            | 29,54       | 24°     |
| VARA DO TRABALHO DE POSSE                    | 24            | 29,88       | 25°     |
| VARA DO TRABALHO DE URUAÇU                   | 47            | 32,17       | 26°     |



## PRAZO MÉDIO PARA REALIZAÇÃO DA 1ª AUDIÊNCIA DE TODAS AS VARAS DO TRABALHO

### SUMARÍSSIMO

| Qtd. Processos | Prazo Médio (dias) |
|----------------|--------------------|
| 2.704          | 37,48              |

| Vara do Trabalho                            | Qtd Processos | Prazo Médio | Ranking |
|---|---------------|-------------|---------|
| VARA DO TRABALHO DE VALPARAÍSO DE GOIÁS     | 47            | 33,38       | 27°     |
| 2ª VARA DO TRABALHO DE GOIÂNIA              | 72            | 34,74       | 28°     |
| 2ª VARA DO TRABALHO DE APARECIDA DE GOIÂNIA | 77            | 35,06       | 29°     |
| 1ª VARA DO TRABALHO DE ANÁPOLIS             | 37            | 37,7        | 30°     |
| 2ª VARA DO TRABALHO DE RIO VERDE            | 35            | 38,57       | 31°     |
| 9ª VARA DO TRABALHO DE GOIÂNIA              | 68            | 39,18       | 32°     |
| 3ª VARA DO TRABALHO DE APARECIDA DE GOIÂNIA | 83            | 41,65       | 33°     |
| VARA DO TRABALHO DE CERES                   | 31            | 43,84       | 34°     |
| VARA DO TRABALHO DE FORMOSA                 | 11            | 45          | 35°     |
| 4ª VARA DO TRABALHO DE GOIÂNIA              | 70            | 49,3        | 36°     |
| VARA DO TRABALHO DE PIRES DO RIO            | 25            | 49,72       | 37°     |
| VARA DO TRABALHO DE JATAÍ                   | 38            | 50,95       | 38°     |
| 12ª VARA DO TRABALHO DE GOIÂNIA             | 110           | 56,15       | 39°     |
| 15ª VARA DO TRABALHO DE GOIÂNIA             | 51            | 56,29       | 40°     |
| 17ª VARA DO TRABALHO DE GOIÂNIA             | 126           | 57,06       | 41°     |
| 1ª VARA DO TRABALHO DE GOIÂNIA              | 52            | 61,56       | 42°     |
| 2ª VARA DO TRABALHO DE ANÁPOLIS             | 48            | 61,83       | 43°     |
| 3ª VARA DO TRABALHO DE ANÁPOLIS             | 51            | 70,9        | 44°     |
| 3ª VARA DO TRABALHO DE GOIÂNIA              | 50            | 72,62       | 45°     |
| 4ª VARA DO TRABALHO DE ANÁPOLIS             | 56            | 84,45       | 46°     |
| 3ª VARA DO TRABALHO DE RIO VERDE            | 58            | 96,03       | 47°     |
| VARA DO TRABALHO DE MINEIROS                | 35            | 124,03      | 48°     |



## PRAZO MÉDIO PARA REALIZAÇÃO DA 1ª AUDIÊNCIA - 3ª VARA DO TRABALHO DE RIO VERDE

Data da 1ª audiência entre 1/8/2016 e 31/8/2016 23:59:59

### 3ª VARA DO TRABALHO DE RIO VERDE

#### SUMARÍSSIMO

| Qtd | Prazo Médio |
|-----|-------------|
| 58  | 96,03       |

| Nr. Processo                      | Ajuiz.   | 1ª Aud.  | Prazo |
|-----------------------------------|----------|----------|-------|
| RTSum - 0010365-16.2016.5.18.0103 | 19/03/16 | 03/08/16 | 137   |
| RTSum - 0010408-50.2016.5.18.0103 | 28/03/16 | 02/08/16 | 127   |
| RTSum - 0010413-72.2016.5.18.0103 | 29/03/16 | 03/08/16 | 127   |
| RTSum - 0010425-86.2016.5.18.0103 | 31/03/16 | 17/08/16 | 139   |
| RTSum - 0010431-93.2016.5.18.0103 | 31/03/16 | 10/08/16 | 132   |
| RTSum - 0010433-63.2016.5.18.0103 | 31/03/16 | 10/08/16 | 132   |
| RTSum - 0010505-50.2016.5.18.0103 | 15/04/16 | 24/08/16 | 131   |
| RTSum - 0010506-35.2016.5.18.0103 | 15/04/16 | 03/08/16 | 110   |
| RTSum - 0010536-70.2016.5.18.0103 | 22/04/16 | 16/08/16 | 116   |
| RTSum - 0010538-40.2016.5.18.0103 | 22/04/16 | 16/08/16 | 116   |
| RTSum - 0010548-84.2016.5.18.0103 | 25/04/16 | 03/08/16 | 100   |
| RTSum - 0010551-39.2016.5.18.0103 | 26/04/16 | 25/08/16 | 121   |
| RTSum - 0010553-09.2016.5.18.0103 | 26/04/16 | 26/08/16 | 122   |
| RTSum - 0010560-98.2016.5.18.0103 | 27/04/16 | 09/08/16 | 104   |
| RTSum - 0010561-83.2016.5.18.0103 | 27/04/16 | 26/08/16 | 121   |
| RTSum - 0010564-38.2016.5.18.0103 | 28/04/16 | 02/08/16 | 96    |
| RTSum - 0010576-52.2016.5.18.0103 | 29/04/16 | 08/08/16 | 101   |
| RTSum - 0010577-37.2016.5.18.0103 | 29/04/16 | 24/08/16 | 117   |
| RTSum - 0010589-51.2016.5.18.0103 | 03/05/16 | 25/08/16 | 114   |
| RTSum - 0010590-36.2016.5.18.0103 | 03/05/16 | 16/08/16 | 105   |
| RTSum - 0010592-06.2016.5.18.0103 | 03/05/16 | 09/08/16 | 98    |

**Legenda:**

- Ajuiz.: Data do Ajuizamento;

- 1ª Aud.: Data da primeira audiência que ocorrer, Inicial ou UNA;

- Prazo: Prazo, em dias corridos, entre a Data do Ajuizamento e a Data da 1ª Audiência.





## PRAZO MÉDIO PARA REALIZAÇÃO DA 1ª AUDIÊNCIA - 3ª VARA DO TRABALHO DE RIO VERDE

### 3ª VARA DO TRABALHO DE RIO VERDE

#### SUMARÍSSIMO

| Qtd | Prazo Médio |
|-----|-------------|
| 58  | 96,03       |

| Nr. Processo                      | Ajuiz.   | 1ª Aud.  | Prazo |
|-----------------------------------|----------|----------|-------|
| RTSum - 0010599-95.2016.5.18.0103 | 05/05/16 | 25/08/16 | 112   |
| RTSum - 0010602-50.2016.5.18.0103 | 05/05/16 | 09/08/16 | 96    |
| RTSum - 0010603-35.2016.5.18.0103 | 05/05/16 | 25/08/16 | 112   |
| RTSum - 0010613-79.2016.5.18.0103 | 06/05/16 | 26/08/16 | 112   |
| RTSum - 0010616-34.2016.5.18.0103 | 09/05/16 | 09/08/16 | 92    |
| RTSum - 0010617-19.2016.5.18.0103 | 09/05/16 | 26/08/16 | 109   |
| RTSum - 0010618-04.2016.5.18.0103 | 09/05/16 | 09/08/16 | 92    |
| RTSum - 0010626-78.2016.5.18.0103 | 10/05/16 | 09/08/16 | 91    |
| RTSum - 0010633-70.2016.5.18.0103 | 11/05/16 | 31/08/16 | 112   |
| RTSum - 0010634-55.2016.5.18.0103 | 11/05/16 | 09/08/16 | 90    |
| RTSum - 0010642-32.2016.5.18.0103 | 12/05/16 | 16/08/16 | 96    |
| RTSum - 0010644-02.2016.5.18.0103 | 13/05/16 | 16/08/16 | 95    |
| RTSum - 0010647-54.2016.5.18.0103 | 13/05/16 | 17/08/16 | 96    |
| RTSum - 0010656-16.2016.5.18.0103 | 16/05/16 | 22/08/16 | 98    |
| RTSum - 0010690-88.2016.5.18.0103 | 23/05/16 | 23/08/16 | 92    |
| RTSum - 0010694-28.2016.5.18.0103 | 23/05/16 | 24/08/16 | 93    |
| RTSum - 0010696-95.2016.5.18.0103 | 23/05/16 | 30/08/16 | 99    |
| RTSum - 0010703-87.2016.5.18.0103 | 25/05/16 | 26/08/16 | 93    |
| RTSum - 0010706-42.2016.5.18.0103 | 25/05/16 | 23/08/16 | 90    |
| RTSum - 0010710-79.2016.5.18.0103 | 25/05/16 | 24/08/16 | 91    |
| RTSum - 0010712-49.2016.5.18.0103 | 27/05/16 | 24/08/16 | 89    |
| RTSum - 0010716-11.2016.5.18.0128 | 20/05/16 | 23/08/16 | 95    |
| RTSum - 0010720-26.2016.5.18.0103 | 29/05/16 | 30/08/16 | 93    |
| RTSum - 0010728-03.2016.5.18.0103 | 31/05/16 | 24/08/16 | 85    |

**Legenda:**

- Ajuiz.: Data do Ajuizamento;
- 1ª Aud.: Data da primeira audiência que ocorrer, Inicial ou UNA;
- Prazo: Prazo, em dias corridos, entre a Data do Ajuizamento e a Data da 1ª Audiência.



## PRAZO MÉDIO PARA REALIZAÇÃO DA 1ª AUDIÊNCIA - 3ª VARA DO TRABALHO DE RIO VERDE

### 3ª VARA DO TRABALHO DE RIO VERDE

#### SUMARÍSSIMO

| Qtd | Prazo Médio |
|-----|-------------|
| 58  | 96,03       |

| Nr. Processo                      | Ajuiz.   | 1ª Aud.  | Prazo |
|-----------------------------------|----------|----------|-------|
| RTSum - 0010732-40.2016.5.18.0103 | 31/05/16 | 30/08/16 | 91    |
| RTSum - 0010736-77.2016.5.18.0103 | 01/06/16 | 30/08/16 | 90    |
| RTSum - 0010738-47.2016.5.18.0103 | 02/06/16 | 30/08/16 | 89    |
| RTSum - 0010740-17.2016.5.18.0103 | 02/06/16 | 30/08/16 | 89    |
| RTSum - 0010746-24.2016.5.18.0103 | 02/06/16 | 16/08/16 | 75    |
| RTSum - 0010758-38.2016.5.18.0103 | 06/06/16 | 03/08/16 | 58    |
| RTSum - 0010851-98.2016.5.18.0103 | 24/06/16 | 08/08/16 | 45    |
| RTSum - 0010872-74.2016.5.18.0103 | 28/06/16 | 22/08/16 | 55    |
| RTSum - 0010873-59.2016.5.18.0103 | 29/06/16 | 31/08/16 | 63    |
| RTSum - 0010933-32.2016.5.18.0103 | 08/07/16 | 31/08/16 | 54    |
| RTSum - 0010991-35.2016.5.18.0103 | 20/07/16 | 24/08/16 | 35    |
| RTSum - 0011002-61.2016.5.18.0104 | 22/07/16 | 02/08/16 | 11    |
| RTSum - 0011028-62.2016.5.18.0103 | 29/07/16 | 24/08/16 | 26    |

**Legenda:**

- Ajuiz.: Data do Ajuizamento;
- 1ª Aud.: Data da primeira audiência que ocorrer, Inicial ou UNA;
- Prazo: Prazo, em dias corridos, entre a Data do Ajuizamento e a Data da 1ª Audiência.



## PRAZO MÉDIO PARA REALIZAÇÃO DA 1ª AUDIÊNCIA - 3ª VARA DO TRABALHO DE RIO VERDE

Data da 1ª audiência entre 1/8/2016 e 31/8/2016 23:59:59

### Sem magistrado

#### SUMARÍSSIMO

| Qtd | Prazo Médio |
|-----|-------------|
| 58  | 96,03       |

| Nr. Processo                      | Ajuiz.   | 1ª Aud.  | Prazo |
|-----------------------------------|----------|----------|-------|
| RTSum - 0010365-16.2016.5.18.0103 | 19/03/16 | 03/08/16 | 137   |
| RTSum - 0010408-50.2016.5.18.0103 | 28/03/16 | 02/08/16 | 127   |
| RTSum - 0010413-72.2016.5.18.0103 | 29/03/16 | 03/08/16 | 127   |
| RTSum - 0010425-86.2016.5.18.0103 | 31/03/16 | 17/08/16 | 139   |
| RTSum - 0010431-93.2016.5.18.0103 | 31/03/16 | 10/08/16 | 132   |
| RTSum - 0010433-63.2016.5.18.0103 | 31/03/16 | 10/08/16 | 132   |
| RTSum - 0010505-50.2016.5.18.0103 | 15/04/16 | 24/08/16 | 131   |
| RTSum - 0010506-35.2016.5.18.0103 | 15/04/16 | 03/08/16 | 110   |
| RTSum - 0010536-70.2016.5.18.0103 | 22/04/16 | 16/08/16 | 116   |
| RTSum - 0010538-40.2016.5.18.0103 | 22/04/16 | 16/08/16 | 116   |
| RTSum - 0010548-84.2016.5.18.0103 | 25/04/16 | 03/08/16 | 100   |
| RTSum - 0010551-39.2016.5.18.0103 | 26/04/16 | 25/08/16 | 121   |
| RTSum - 0010553-09.2016.5.18.0103 | 26/04/16 | 26/08/16 | 122   |
| RTSum - 0010560-98.2016.5.18.0103 | 27/04/16 | 09/08/16 | 104   |
| RTSum - 0010561-83.2016.5.18.0103 | 27/04/16 | 26/08/16 | 121   |
| RTSum - 0010564-38.2016.5.18.0103 | 28/04/16 | 02/08/16 | 96    |
| RTSum - 0010576-52.2016.5.18.0103 | 29/04/16 | 08/08/16 | 101   |
| RTSum - 0010577-37.2016.5.18.0103 | 29/04/16 | 24/08/16 | 117   |
| RTSum - 0010589-51.2016.5.18.0103 | 03/05/16 | 25/08/16 | 114   |
| RTSum - 0010590-36.2016.5.18.0103 | 03/05/16 | 16/08/16 | 105   |
| RTSum - 0010592-06.2016.5.18.0103 | 03/05/16 | 09/08/16 | 98    |
| RTSum - 0010599-95.2016.5.18.0103 | 05/05/16 | 25/08/16 | 112   |

**Legenda:**

- Ajuiz.: Data do Ajuizamento;
- 1ª Aud.: Data da primeira audiência que ocorrer, Inicial ou UNA;
- Prazo: Prazo, em dias corridos, entre a Data do Ajuizamento e a Data da 1ª Audiência.



## PRAZO MÉDIO PARA REALIZAÇÃO DA 1ª AUDIÊNCIA - 3ª VARA DO TRABALHO DE RIO VERDE

### Sem magistrado

#### SUMARÍSSIMO

| Qtd | Prazo Médio |
|-----|-------------|
| 58  | 96,03       |

| Nr. Processo                      | Ajuiz.   | 1ª Aud.  | Prazo |
|-----------------------------------|----------|----------|-------|
| RTSum - 0010602-50.2016.5.18.0103 | 05/05/16 | 09/08/16 | 96    |
| RTSum - 0010603-35.2016.5.18.0103 | 05/05/16 | 25/08/16 | 112   |
| RTSum - 0010613-79.2016.5.18.0103 | 06/05/16 | 26/08/16 | 112   |
| RTSum - 0010616-34.2016.5.18.0103 | 09/05/16 | 09/08/16 | 92    |
| RTSum - 0010617-19.2016.5.18.0103 | 09/05/16 | 26/08/16 | 109   |
| RTSum - 0010618-04.2016.5.18.0103 | 09/05/16 | 09/08/16 | 92    |
| RTSum - 0010626-78.2016.5.18.0103 | 10/05/16 | 09/08/16 | 91    |
| RTSum - 0010633-70.2016.5.18.0103 | 11/05/16 | 31/08/16 | 112   |
| RTSum - 0010634-55.2016.5.18.0103 | 11/05/16 | 09/08/16 | 90    |
| RTSum - 0010642-32.2016.5.18.0103 | 12/05/16 | 16/08/16 | 96    |
| RTSum - 0010644-02.2016.5.18.0103 | 13/05/16 | 16/08/16 | 95    |
| RTSum - 0010647-54.2016.5.18.0103 | 13/05/16 | 17/08/16 | 96    |
| RTSum - 0010656-16.2016.5.18.0103 | 16/05/16 | 22/08/16 | 98    |
| RTSum - 0010690-88.2016.5.18.0103 | 23/05/16 | 23/08/16 | 92    |
| RTSum - 0010694-28.2016.5.18.0103 | 23/05/16 | 24/08/16 | 93    |
| RTSum - 0010696-95.2016.5.18.0103 | 23/05/16 | 30/08/16 | 99    |
| RTSum - 0010703-87.2016.5.18.0103 | 25/05/16 | 26/08/16 | 93    |
| RTSum - 0010706-42.2016.5.18.0103 | 25/05/16 | 23/08/16 | 90    |
| RTSum - 0010710-79.2016.5.18.0103 | 25/05/16 | 24/08/16 | 91    |
| RTSum - 0010712-49.2016.5.18.0103 | 27/05/16 | 24/08/16 | 89    |
| RTSum - 0010716-11.2016.5.18.0128 | 20/05/16 | 23/08/16 | 95    |
| RTSum - 0010720-26.2016.5.18.0103 | 29/05/16 | 30/08/16 | 93    |
| RTSum - 0010728-03.2016.5.18.0103 | 31/05/16 | 24/08/16 | 85    |
| RTSum - 0010732-40.2016.5.18.0103 | 31/05/16 | 30/08/16 | 91    |
| RTSum - 0010736-77.2016.5.18.0103 | 01/06/16 | 30/08/16 | 90    |

**Legenda:**

- Ajuiz.: Data do Ajuizamento;
- 1ª Aud.: Data da primeira audiência que ocorrer, Inicial ou UNA;
- Prazo: Prazo, em dias corridos, entre a Data do Ajuizamento e a Data da 1ª Audiência.



## PRAZO MÉDIO PARA REALIZAÇÃO DA 1ª AUDIÊNCIA - 3ª VARA DO TRABALHO DE RIO VERDE

### Sem magistrado

#### SUMARÍSSIMO

| Qtd | Prazo Médio |
|-----|-------------|
| 58  | 96,03       |

| Nr. Processo                      | Ajuiz.   | 1ª Aud.  | Prazo |
|-----------------------------------|----------|----------|-------|
| RTSum - 0010738-47.2016.5.18.0103 | 02/06/16 | 30/08/16 | 89    |
| RTSum - 0010740-17.2016.5.18.0103 | 02/06/16 | 30/08/16 | 89    |
| RTSum - 0010746-24.2016.5.18.0103 | 02/06/16 | 16/08/16 | 75    |
| RTSum - 0010758-38.2016.5.18.0103 | 06/06/16 | 03/08/16 | 58    |
| RTSum - 0010851-98.2016.5.18.0103 | 24/06/16 | 08/08/16 | 45    |
| RTSum - 0010872-74.2016.5.18.0103 | 28/06/16 | 22/08/16 | 55    |
| RTSum - 0010873-59.2016.5.18.0103 | 29/06/16 | 31/08/16 | 63    |
| RTSum - 0010933-32.2016.5.18.0103 | 08/07/16 | 31/08/16 | 54    |
| RTSum - 0010991-35.2016.5.18.0103 | 20/07/16 | 24/08/16 | 35    |
| RTSum - 0011002-61.2016.5.18.0104 | 22/07/16 | 02/08/16 | 11    |
| RTSum - 0011028-62.2016.5.18.0103 | 29/07/16 | 24/08/16 | 26    |

**Legenda:**

- Ajuiz.: Data do Ajuizamento;

- 1ª Aud.: Data da primeira audiência que ocorrer, Inicial ou UNA;

- Prazo: Prazo, em dias corridos, entre a Data do Ajuizamento e a Data da 1ª Audiência.