

## Conceituação

| Tema                              | Prazos Processuais  |
|-----------------------------------|---|
| <b>Relatórios</b>                 | Evolução Histórica<br>Comparativo por VT<br>Comparativo por Grupo<br>Por Grupo<br>Por VT<br>Por Processo  |
| <b>Resumo</b>                     | Apresenta o prazo médio desde o ajuizamento da ação até realização da primeira audiência.   |
| <b>Descrição</b>                  | O prazo médio é obtido calculando-se a quantidade de dias decorridos desde o ajuizamento até a realização da 1ª audiência.<br>Os dados são extraídos baseando-se nos itens do e-Gestão:<br><br>263 e 90263 - Do ajuizamento da ação até a realização da 1ª audiência na fase de conhecimento – rito sumaríssimo;<br><br>264 e 90264 – Do ajuizamento da ação até a realização da 1ª audiência na fase de conhecimento – exceto rito sumaríssimo (ordinário) |
| <b>Origem da informação</b>       | e-Gestão  |
| <b>Critérios e transformações</b> | Coletado do e-Gestão, consolidado, otimizado e classificado para análise.   |
| <b>Análises possíveis</b>         | Prazo médio entre o ajuizamento da ação e a realização da primeira audiência, detalhado de forma Geral, Por grupo, por VT e Por Processo.   |



## EVOLUÇÃO HISTÓRICA DOS PRAZOS PROCESSUAIS PARA REALIZAÇÃO DA 1ª AUDIÊNCIA - VARA DO TRABALHO DE PIRES DO RIO

Data da 1ª audiência entre 1/8/2016 e 31/8/2016 23:59:59

| Rito               | Qtd       | Prazo Médio |
|--------------------|-----------|-------------|
| ORDINÁRIO          | 32        | 52          |
| SUMARÍSSIMO        | 25        | 49,72       |
| <b>Total/Média</b> | <b>57</b> | <b>51</b>   |

Percentual de Processos por Rito

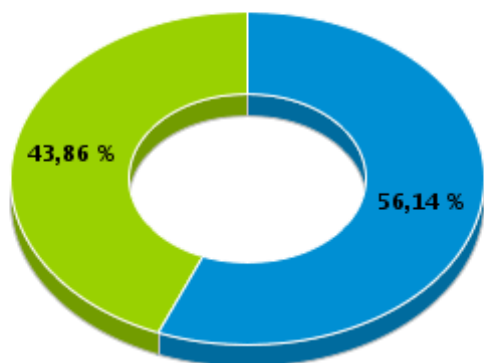

Rito

■ ORDINÁRIO ■ SUMARÍSSIMO

Prazo Médio por Rito

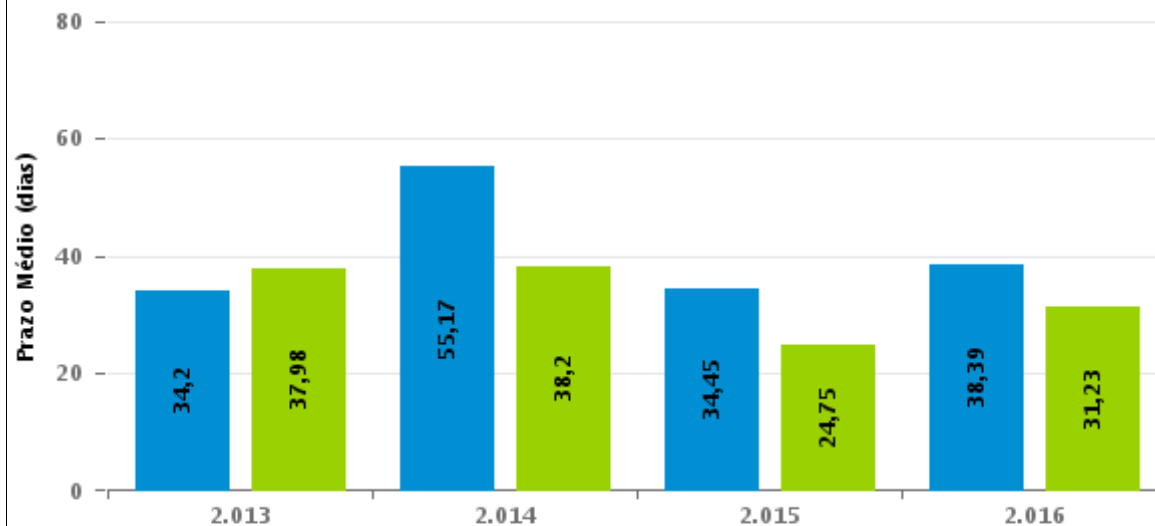

Para este exercício foram computados os processos até o mês de Dezembro/2.016

Rito

■ ORDINÁRIO ■ SUMARÍSSIMO



## COMPARATIVO DO PRAZO MÉDIO PARA REALIZAÇÃO DA 1ª AUDIÊNCIA - VARA DO TRABALHO DE PIRES DO RIO

Data da 1ª audiência entre 1/8/2016 e 31/8/2016 23:59:59

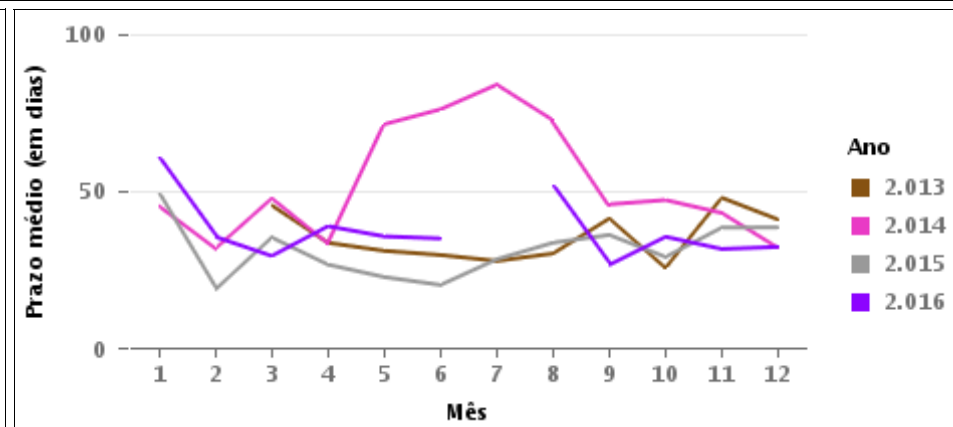
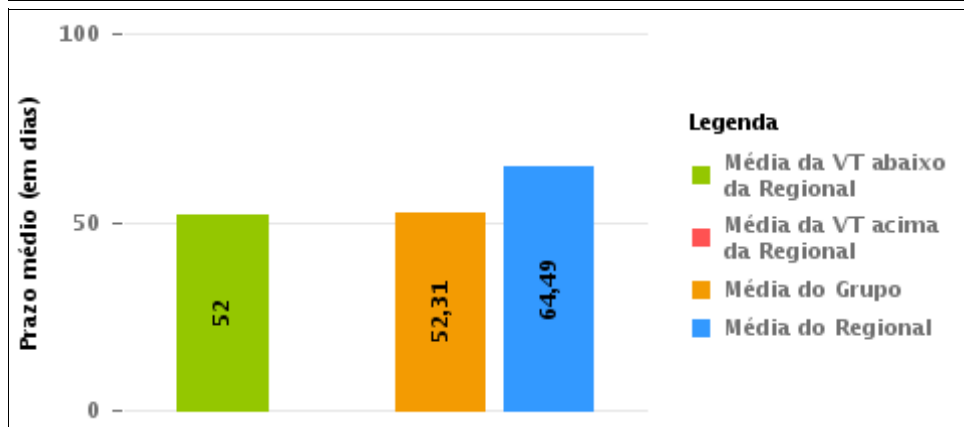
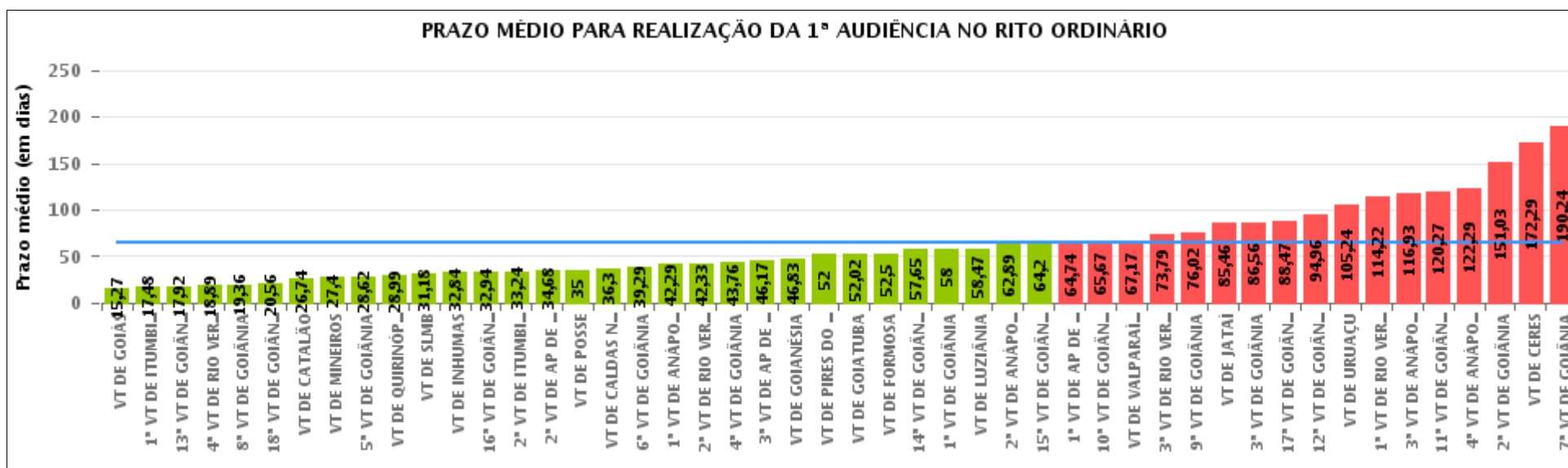



## COMPARATIVO DO PRAZO MÉDIO PARA REALIZAÇÃO DA 1ª AUDIÊNCIA ENTRE AS VARAS DO GRUPO

Data da 1ª audiência entre 1/8/2016 e 31/8/2016 23:59:59

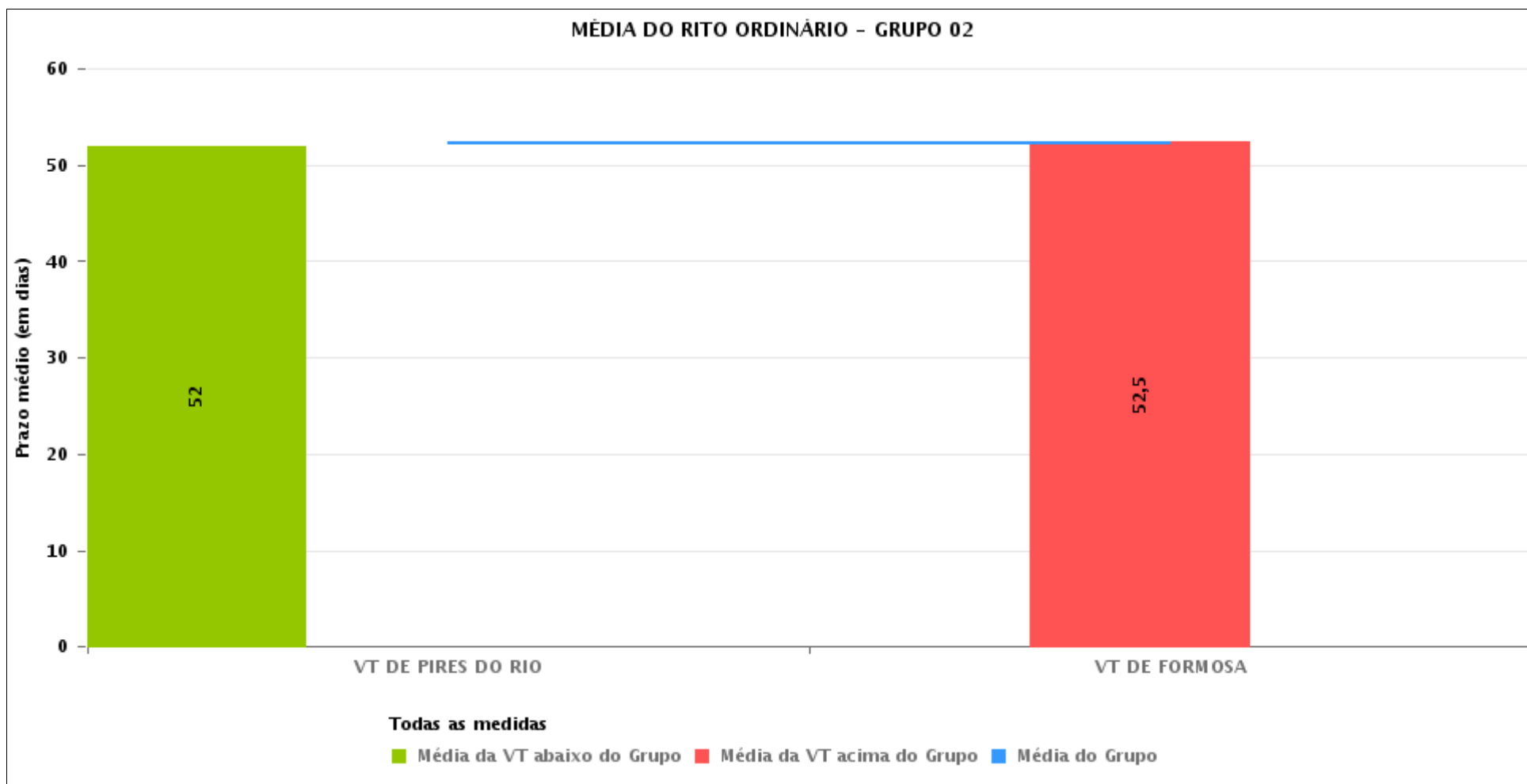



## PRAZO MÉDIO PARA REALIZAÇÃO DA 1ª AUDIÊNCIA POR GRUPO

Data da 1ª audiência entre 1/8/2016 e 31/8/2016 23:59:59

| Rito      | Grupo    | Qtd. Processos | Prazo Médio (dias) | Ranking |
|-----------|----------|----------------|--------------------|---------|
| ORDINÁRIO | GRUPO 01 | 41             | 35                 | 1°      |
|           | GRUPO 04 | 764            | 42,06              | 2°      |
|           | GRUPO 06 | 466            | 50,4               | 3°      |
|           | GRUPO 02 | 86             | 52,31              | 4°      |
|           | GRUPO 05 | 2.906          | 69,98              | 5°      |
|           | GRUPO 03 | 441            | 87,15              | 6°      |

|  |  |  |   |
|--|--|--|---|
| <p>Legenda:</p> <p># Grupo 01 – Até 750<br/>VT de Posse</p> <p># Grupo 02 – De 751 a 1000<br/>VT de Formosa<br/>VT de Pires do Rio</p> <p># Grupo 03 – De 1001 a 1500<br/>VT de Ceres<br/>1ª VT de Anápolis<br/>2ª VT de Anápolis<br/>3ª VT de Anápolis<br/>4ª VT de Anápolis<br/>VT de Caldas Novas</p> | <p># Grupo 04 – De 1501 a 2000<br/>VT de Catalão<br/>VT de Goiatuba<br/>1ª VT de Itumbiara<br/>2ª VT de Itumbiara<br/>VT de Jataí<br/>VT de Luziânia<br/>VT de Mineiros<br/>VT de Quirinópolis</p> <p># Grupo 05 – De 2001 a 2500<br/>1ª VT de Goiânia<br/>2ª VT de Goiânia<br/>3ª VT de Goiânia<br/>4ª VT de Goiânia<br/>5ª VT de Goiânia<br/>6ª VT de Goiânia<br/>7ª VT de Goiânia</p> | <p>8ª VT de Goiânia<br/>9ª VT de Goiânia<br/>10ª VT de Goiânia<br/>11ª VT de Goiânia<br/>12ª VT de Goiânia<br/>13ª VT de Goiânia<br/>14ª VT de Goiânia<br/>15ª VT de Goiânia<br/>16ª VT de Goiânia<br/>17ª VT de Goiânia<br/>18ª VT de Goiânia<br/>VT de Goiás<br/>VT de Inhumas<br/>1ª VT de Rio Verde<br/>2ª VT de Rio Verde<br/>3ª VT de Rio Verde<br/>4ª VT de Rio Verde<br/>VT de Uruaçu<br/>VT de São Luis de Montes Belos<br/>VT de Valparaíso de Goiás</p> | <p>#Grupo 06 – A partir de 2500<br/>1ª VT de Aparecida de Goiânia<br/>2ª VT de Aparecida de Goiânia<br/>3ª VT de Aparecida de Goiânia<br/>VT de Goianésia</p> |
|--|--|--|---|



## PRAZO MÉDIO PARA REALIZAÇÃO DA 1ª AUDIÊNCIA DE TODAS AS VARAS DO TRABALHO

Data da 1ª audiência entre 1/8/2016 e 31/8/2016 23:59:59

### ORDINÁRIO

| Qtd. Processos | Prazo Médio (dias) |
|----------------|--------------------|
| 4.704          | 64,49              |

| Vara do Trabalho                             | Qtd Processos | Prazo Médio | Ranking |
|--|---------------|-------------|---------|
| VARA DO TRABALHO DE GOIÁS                    | 30            | 15,27       | 1°      |
| 1ª VARA DO TRABALHO DE ITUMBIARA             | 60            | 17,48       | 2°      |
| 13ª VARA DO TRABALHO DE GOIÂNIA              | 106           | 17,92       | 3°      |
| 4ª VARA DO TRABALHO DE RIO VERDE             | 99            | 18,89       | 4°      |
| 8ª VARA DO TRABALHO DE GOIÂNIA               | 118           | 19,36       | 5°      |
| 18ª VARA DO TRABALHO DE GOIÂNIA              | 68            | 20,56       | 6°      |
| VARA DO TRABALHO DE CATALÃO                  | 155           | 26,74       | 7°      |
| VARA DO TRABALHO DE MINEIROS                 | 96            | 27,4        | 8°      |
| 5ª VARA DO TRABALHO DE GOIÂNIA               | 91            | 28,62       | 9°      |
| VARA DO TRABALHO DE QUIRINÓPOLIS             | 81            | 28,99       | 10°     |
| VARA DO TRABALHO DE SÃO LUIS DE MONTES BELOS | 78            | 31,18       | 11°     |
| VARA DO TRABALHO DE INHUMAS                  | 116           | 32,84       | 12°     |
| 16ª VARA DO TRABALHO DE GOIÂNIA              | 114           | 32,94       | 13°     |
| 2ª VARA DO TRABALHO DE ITUMBIARA             | 99            | 33,24       | 14°     |
| 2ª VARA DO TRABALHO DE APARECIDA DE GOIÂNIA  | 71            | 34,68       | 15°     |
| VARA DO TRABALHO DE POSSE                    | 41            | 35          | 16°     |
| VARA DO TRABALHO DE CALDAS NOVAS             | 106           | 36,3        | 17°     |
| 6ª VARA DO TRABALHO DE GOIÂNIA               | 118           | 39,29       | 18°     |
| 1ª VARA DO TRABALHO DE ANÁPOLIS              | 52            | 42,29       | 19°     |
| 2ª VARA DO TRABALHO DE RIO VERDE             | 92            | 42,33       | 20°     |
| 4ª VARA DO TRABALHO DE GOIÂNIA               | 108           | 43,76       | 21°     |
| 3ª VARA DO TRABALHO DE APARECIDA DE GOIÂNIA  | 131           | 46,17       | 22°     |
| VARA DO TRABALHO DE GOIANÉSIA                | 118           | 46,83       | 23°     |
| VARA DO TRABALHO DE PIRES DO RIO             | 32            | 52          | 24°     |
| VARA DO TRABALHO DE GOIATUBA                 | 65            | 52,02       | 25°     |
| VARA DO TRABALHO DE FORMOSA                  | 54            | 52,5        | 26°     |



## PRAZO MÉDIO PARA REALIZAÇÃO DA 1ª AUDIÊNCIA DE TODAS AS VARAS DO TRABALHO

### ORDINÁRIO

| Qtd. Processos | Prazo Médio (dias) |
|----------------|--------------------|
| 4.704          | 64,49              |

| Vara do Trabalho                            | Qtd Processos | Prazo Médio | Ranking |
|---|---------------|-------------|---------|
| 14ª VARA DO TRABALHO DE GOIÂNIA             | 91            | 57,65       | 27°     |
| 1ª VARA DO TRABALHO DE GOIÂNIA              | 79            | 58          | 28°     |
| VARA DO TRABALHO DE LUZIÂNIA                | 92            | 58,47       | 29°     |
| 2ª VARA DO TRABALHO DE ANÁPOLIS             | 65            | 62,89       | 30°     |
| 15ª VARA DO TRABALHO DE GOIÂNIA             | 128           | 64,2        | 31°     |
| 1ª VARA DO TRABALHO DE APARECIDA DE GOIÂNIA | 146           | 64,74       | 32°     |
| 10ª VARA DO TRABALHO DE GOIÂNIA             | 136           | 65,67       | 33°     |
| VARA DO TRABALHO DE VALPARAÍSO DE GOIÁS     | 125           | 67,17       | 34°     |
| 3ª VARA DO TRABALHO DE RIO VERDE            | 106           | 73,79       | 35°     |
| 9ª VARA DO TRABALHO DE GOIÂNIA              | 158           | 76,02       | 36°     |
| VARA DO TRABALHO DE JATAÍ                   | 116           | 85,46       | 37°     |
| 3ª VARA DO TRABALHO DE GOIÂNIA              | 88            | 86,56       | 38°     |
| 17ª VARA DO TRABALHO DE GOIÂNIA             | 86            | 88,47       | 39°     |
| 12ª VARA DO TRABALHO DE GOIÂNIA             | 172           | 94,96       | 40°     |
| VARA DO TRABALHO DE URUAÇU                  | 152           | 105,24      | 41°     |
| 1ª VARA DO TRABALHO DE RIO VERDE            | 72            | 114,22      | 42°     |
| 3ª VARA DO TRABALHO DE ANÁPOLIS             | 86            | 116,93      | 43°     |
| 11ª VARA DO TRABALHO DE GOIÂNIA             | 124           | 120,27      | 44°     |
| 4ª VARA DO TRABALHO DE ANÁPOLIS             | 90            | 122,29      | 45°     |
| 2ª VARA DO TRABALHO DE GOIÂNIA              | 103           | 151,03      | 46°     |
| VARA DO TRABALHO DE CERES                   | 42            | 172,29      | 47°     |
| 7ª VARA DO TRABALHO DE GOIÂNIA              | 148           | 190,24      | 48°     |



## PRAZO MÉDIO PARA REALIZAÇÃO DA 1ª AUDIÊNCIA - VARA DO TRABALHO DE PIRES DO RIO

Data da 1ª audiência entre 1/8/2016 e 31/8/2016 23:59:59

### VARA DO TRABALHO DE PIRES DO RIO

#### ORDINÁRIO

| Qtd | Prazo Médio |
|-----|-------------|
| 32  | 52          |

| Nr. Processo                       | Ajuiz.   | 1ª Aud.  | Prazo |
|------------------------------------|----------|----------|-------|
| ConPag - 0010325-15.2016.5.18.0271 | 21/06/16 | 31/08/16 | 71    |
| ConPag - 0010327-82.2016.5.18.0271 | 24/06/16 | 01/08/16 | 38    |
| ConPag - 0010377-11.2016.5.18.0271 | 22/07/16 | 31/08/16 | 40    |
| RTOrd - 0010303-54.2016.5.18.0271  | 06/06/16 | 31/08/16 | 86    |
| RTOrd - 0010310-46.2016.5.18.0271  | 12/06/16 | 01/08/16 | 50    |
| RTOrd - 0010319-08.2016.5.18.0271  | 16/06/16 | 02/08/16 | 47    |
| RTOrd - 0010326-97.2016.5.18.0271  | 22/06/16 | 02/08/16 | 41    |
| RTOrd - 0010330-37.2016.5.18.0271  | 24/06/16 | 02/08/16 | 39    |
| RTOrd - 0010331-22.2016.5.18.0271  | 25/06/16 | 30/08/16 | 66    |
| RTOrd - 0010332-07.2016.5.18.0271  | 25/06/16 | 30/08/16 | 66    |
| RTOrd - 0010333-89.2016.5.18.0271  | 25/06/16 | 30/08/16 | 66    |
| RTOrd - 0010337-29.2016.5.18.0271  | 27/06/16 | 31/08/16 | 65    |
| RTOrd - 0010338-14.2016.5.18.0271  | 27/06/16 | 30/08/16 | 64    |
| RTOrd - 0010342-51.2016.5.18.0271  | 30/06/16 | 30/08/16 | 61    |
| RTOrd - 0010343-36.2016.5.18.0271  | 30/06/16 | 30/08/16 | 61    |
| RTOrd - 0010344-21.2016.5.18.0271  | 01/07/16 | 30/08/16 | 60    |
| RTOrd - 0010345-06.2016.5.18.0271  | 01/07/16 | 30/08/16 | 60    |
| RTOrd - 0010348-58.2016.5.18.0271  | 01/07/16 | 31/08/16 | 61    |
| RTOrd - 0010350-28.2016.5.18.0271  | 05/07/16 | 02/08/16 | 28    |
| RTOrd - 0010354-65.2016.5.18.0271  | 06/07/16 | 31/08/16 | 56    |
| RTOrd - 0010356-35.2016.5.18.0271  | 07/07/16 | 31/08/16 | 55    |

**Legenda:**

- Ajuiz.: Data do Ajuizamento;

- 1ª Aud.: Data da primeira audiência que ocorrer, Inicial ou UNA;

- Prazo: Prazo, em dias corridos, entre a Data do Ajuizamento e a Data da 1ª Audiência.





## PRAZO MÉDIO PARA REALIZAÇÃO DA 1ª AUDIÊNCIA - VARA DO TRABALHO DE PIRES DO RIO

### VARA DO TRABALHO DE PIRES DO RIO

#### ORDINÁRIO

|  |          | Qtd      | Prazo Médio |
|--|----------|----------|-------------|
|  |          | 32       | 52          |
| Nr. Processo   | Ajuiz.   | 1ª Aud.  | Prazo       |
| RTOrd - 0010357-20.2016.5.18.0271  | 10/07/16 | 31/08/16 | 52          |
| RTOrd - 0010358-05.2016.5.18.0271  | 11/07/16 | 31/08/16 | 51          |
| RTOrd - 0010360-72.2016.5.18.0271  | 13/07/16 | 31/08/16 | 49          |
| RTOrd - 0010362-42.2016.5.18.0271  | 14/07/16 | 31/08/16 | 48          |
| RTOrd - 0010367-64.2016.5.18.0271  | 17/07/16 | 31/08/16 | 45          |
| RTOrd - 0010369-34.2016.5.18.0271  | 17/07/16 | 31/08/16 | 45          |
| RTOrd - 0010370-19.2016.5.18.0271  | 18/07/16 | 31/08/16 | 44          |
| RTOrd - 0010371-04.2016.5.18.0271  | 18/07/16 | 31/08/16 | 44          |
| RTOrd - 0010372-86.2016.5.18.0271  | 19/07/16 | 31/08/16 | 43          |
| RTOrd - 0010386-70.2016.5.18.0271  | 02/08/16 | 31/08/16 | 29          |
| RTOrd - 0010701-35.2016.5.18.0001  | 30/06/16 | 02/08/16 | 33          |
| <b>Legenda:</b><br>- Ajuiz.: Data do Ajuizamento;<br>- 1ª Aud.: Data da primeira audiência que ocorrer, Inicial ou UNA;<br>- Prazo: Prazo, em dias corridos, entre a Data do Ajuizamento e a Data da 1ª Audiência. |          |          |             |



## PRAZO MÉDIO PARA REALIZAÇÃO DA 1ª AUDIÊNCIA - VARA DO TRABALHO DE PIRES DO RIO

Data da 1ª audiência entre 1/8/2016 e 31/8/2016 23:59:59

### Sem magistrado

#### ORDINÁRIO

| Qtd | Prazo Médio |
|-----|-------------|
| 32  | 52          |

| Nr. Processo                       | Ajuiz.   | 1ª Aud.  | Prazo |
|------------------------------------|----------|----------|-------|
| ConPag - 0010325-15.2016.5.18.0271 | 21/06/16 | 31/08/16 | 71    |
| ConPag - 0010327-82.2016.5.18.0271 | 24/06/16 | 01/08/16 | 38    |
| ConPag - 0010377-11.2016.5.18.0271 | 22/07/16 | 31/08/16 | 40    |
| RTOOrd - 0010303-54.2016.5.18.0271 | 06/06/16 | 31/08/16 | 86    |
| RTOOrd - 0010310-46.2016.5.18.0271 | 12/06/16 | 01/08/16 | 50    |
| RTOOrd - 0010319-08.2016.5.18.0271 | 16/06/16 | 02/08/16 | 47    |
| RTOOrd - 0010326-97.2016.5.18.0271 | 22/06/16 | 02/08/16 | 41    |
| RTOOrd - 0010330-37.2016.5.18.0271 | 24/06/16 | 02/08/16 | 39    |
| RTOOrd - 0010331-22.2016.5.18.0271 | 25/06/16 | 30/08/16 | 66    |
| RTOOrd - 0010332-07.2016.5.18.0271 | 25/06/16 | 30/08/16 | 66    |
| RTOOrd - 0010333-89.2016.5.18.0271 | 25/06/16 | 30/08/16 | 66    |
| RTOOrd - 0010337-29.2016.5.18.0271 | 27/06/16 | 31/08/16 | 65    |
| RTOOrd - 0010338-14.2016.5.18.0271 | 27/06/16 | 30/08/16 | 64    |
| RTOOrd - 0010342-51.2016.5.18.0271 | 30/06/16 | 30/08/16 | 61    |
| RTOOrd - 0010343-36.2016.5.18.0271 | 30/06/16 | 30/08/16 | 61    |
| RTOOrd - 0010344-21.2016.5.18.0271 | 01/07/16 | 30/08/16 | 60    |
| RTOOrd - 0010345-06.2016.5.18.0271 | 01/07/16 | 30/08/16 | 60    |
| RTOOrd - 0010348-58.2016.5.18.0271 | 01/07/16 | 31/08/16 | 61    |
| RTOOrd - 0010350-28.2016.5.18.0271 | 05/07/16 | 02/08/16 | 28    |
| RTOOrd - 0010354-65.2016.5.18.0271 | 06/07/16 | 31/08/16 | 56    |
| RTOOrd - 0010356-35.2016.5.18.0271 | 07/07/16 | 31/08/16 | 55    |
| RTOOrd - 0010357-20.2016.5.18.0271 | 10/07/16 | 31/08/16 | 52    |

**Legenda:**

- Ajuiz.: Data do Ajuizamento;
- 1ª Aud.: Data da primeira audiência que ocorrer, Inicial ou UNA;
- Prazo: Prazo, em dias corridos, entre a Data do Ajuizamento e a Data da 1ª Audiência.



## PRAZO MÉDIO PARA REALIZAÇÃO DA 1ª AUDIÊNCIA - VARA DO TRABALHO DE PIRES DO RIO

### Sem magistrado

#### ORDINÁRIO

| Qtd | Prazo Médio |
|-----|-------------|
| 32  | 52          |

| Nr. Processo                      | Ajuiz.   | 1ª Aud.  | Prazo |
|-----------------------------------|----------|----------|-------|
| RTOrd - 0010358-05.2016.5.18.0271 | 11/07/16 | 31/08/16 | 51    |
| RTOrd - 0010360-72.2016.5.18.0271 | 13/07/16 | 31/08/16 | 49    |
| RTOrd - 0010362-42.2016.5.18.0271 | 14/07/16 | 31/08/16 | 48    |
| RTOrd - 0010367-64.2016.5.18.0271 | 17/07/16 | 31/08/16 | 45    |
| RTOrd - 0010369-34.2016.5.18.0271 | 17/07/16 | 31/08/16 | 45    |
| RTOrd - 0010370-19.2016.5.18.0271 | 18/07/16 | 31/08/16 | 44    |
| RTOrd - 0010371-04.2016.5.18.0271 | 18/07/16 | 31/08/16 | 44    |
| RTOrd - 0010372-86.2016.5.18.0271 | 19/07/16 | 31/08/16 | 43    |
| RTOrd - 0010386-70.2016.5.18.0271 | 02/08/16 | 31/08/16 | 29    |
| RTOrd - 0010701-35.2016.5.18.0001 | 30/06/16 | 02/08/16 | 33    |

**Legenda:**

- Ajuiz.: Data do Ajuizamento;
- 1ª Aud.: Data da primeira audiência que ocorrer, Inicial ou UNA;
- Prazo: Prazo, em dias corridos, entre a Data do Ajuizamento e a Data da 1ª Audiência.