

## Conceituação

| Tema                              | Prazos Processuais  |
|-----------------------------------|---|
| <b>Relatórios</b>                 | Evolução Histórica<br>Comparativo por VT<br>Comparativo por Grupo<br>Por Grupo<br>Por VT<br>Por Processo<br>Por Magistrado  |
| <b>Resumo</b>                     | Apresenta o prazo médio entre a realização da primeira audiência e o encerramento da instrução.   |
| <b>Descrição</b>                  | O prazo médio é obtido calculando-se a quantidade de dias decorridos entre a data da primeira audiência e a data do encerramento da instrução.<br>Os dados são extraídos baseando-se nos seguintes itens do e-Gestão:<br><br>265 e 90265 - Da realização da primeira audiência até o encerramento da instrução processual na fase de conhecimento – rito sumaríssimo;<br><br>266 e 90266 – Da realização da primeira audiência até o encerramento da instrução processual na fase de conhecimento – exceto rito sumaríssimo (ordinário) |
| <b>Origem da informação</b>       | e-Gestão  |
| <b>Critérios e transformações</b> | Coletado do e-Gestão, consolidado, otimizado e classificado para análise.   |
| <b>Análises possíveis</b>         | Prazo médio entre a realização da primeira audiência e o encerramento da instrução processual na fase de conhecimento, detalhado de forma Geral, Por grupo, por VT, Por Processo e Por Magistrado.  |



## EVOLUÇÃO HISTÓRICA DOS PRAZOS PROCESSUAIS ENTRE A 1ª AUDIÊNCIA E O ENCERRAMENTO DA INSTRUÇÃO - 15ª VARA DO TRABALHO DE GOIÂNIA

Data do encerramento da instrução entre 1/8/2016 e 31/8/2016 23:59:59

| Rito               | Qtd        | Prazo Médio  |
|--------------------|------------|--------------|
| ORDINÁRIO          | 149        | 86,66        |
| SUMARÍSSIMO        | 64         | 39,22        |
| <b>Total/Média</b> | <b>213</b> | <b>72,41</b> |

Percentual de Processos por Rito

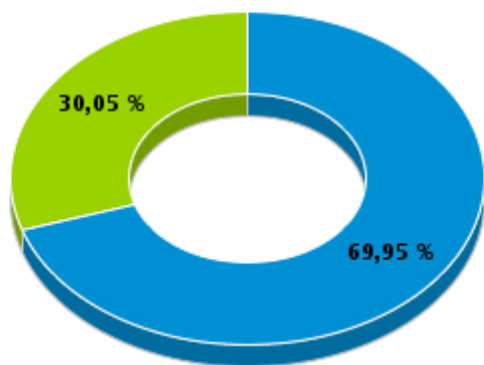

Rito

■ ORDINÁRIO ■ SUMARÍSSIMO

Prazo Médio por Rito

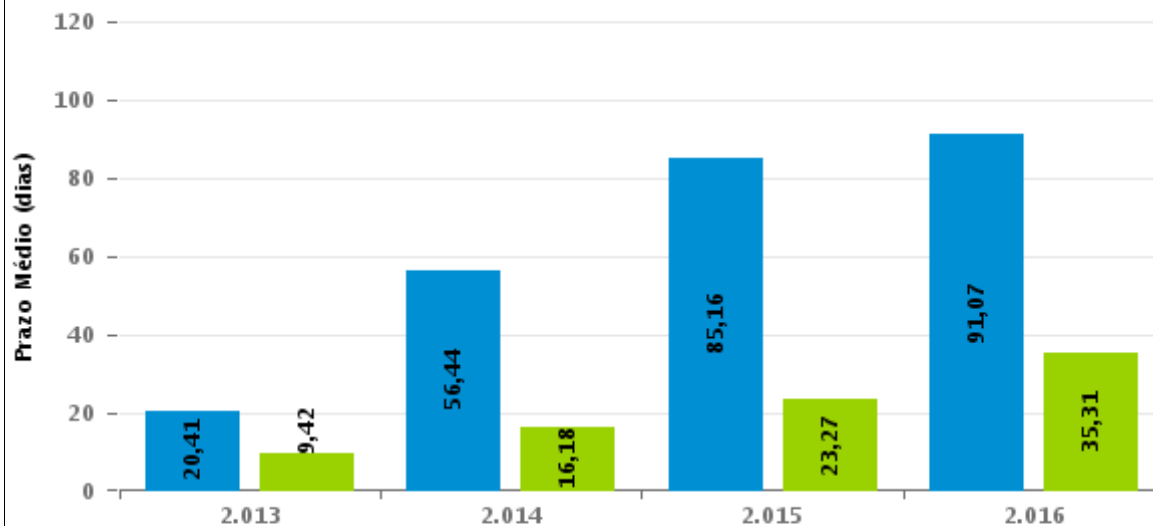

Para este exercício foram computados os processos até o mês de Dezembro/2016

Rito

■ ORDINÁRIO ■ SUMARÍSSIMO



## COMPARATIVO DO PRAZO MÉDIO ENTRE A 1ª AUDIÊNCIA E O ENCERRAMENTO DA INSTRUÇÃO - 15ª VARA DO TRABALHO DE GOIÂNIA

Data do encerramento da instrução entre 1/8/2016 e 31/8/2016 23:59:59

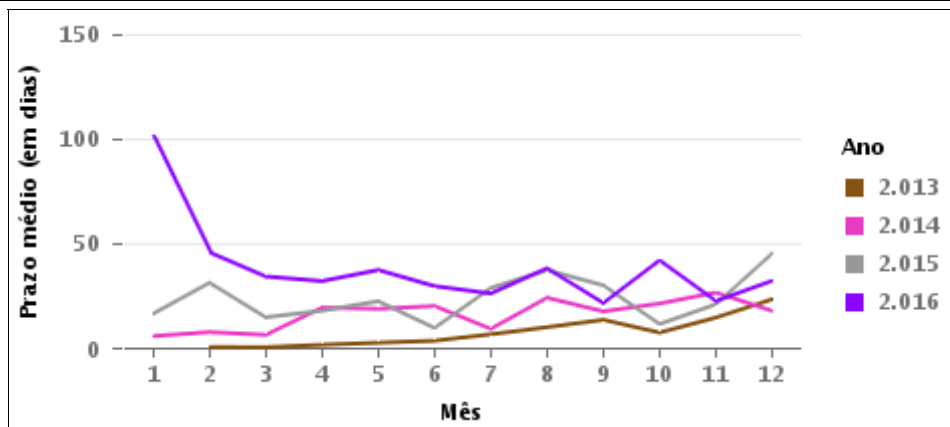
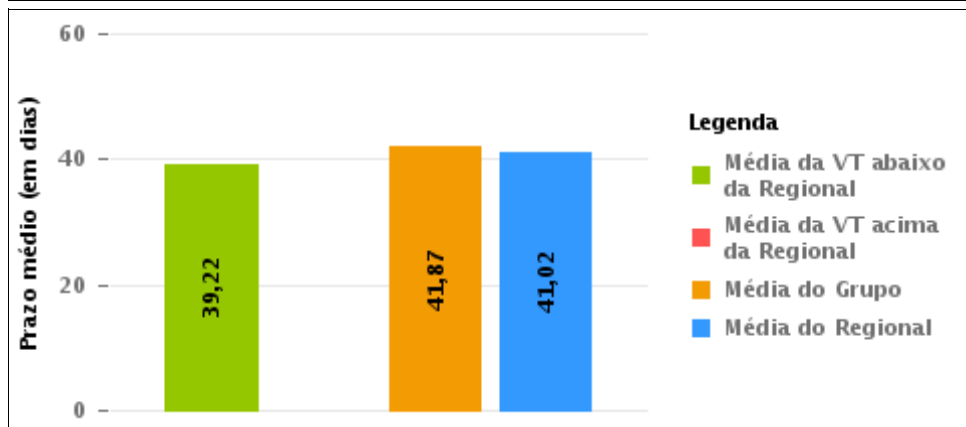
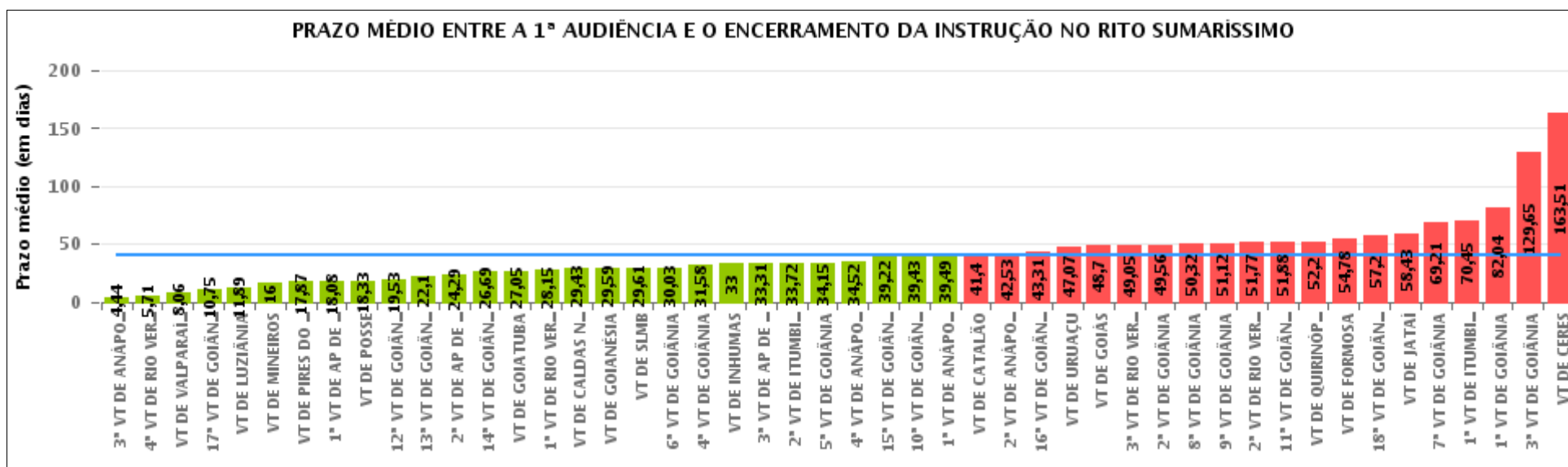

## COMPARATIVO DO PRAZO MÉDIO ENTRE A 1ª AUDIÊNCIA E O ENCERRAMENTO DA INSTRUÇÃO ENTRE AS VARAS DO GRUPO

Data do encerramento da instrução entre 1/8/2016 e 31/8/2016 23:59:59

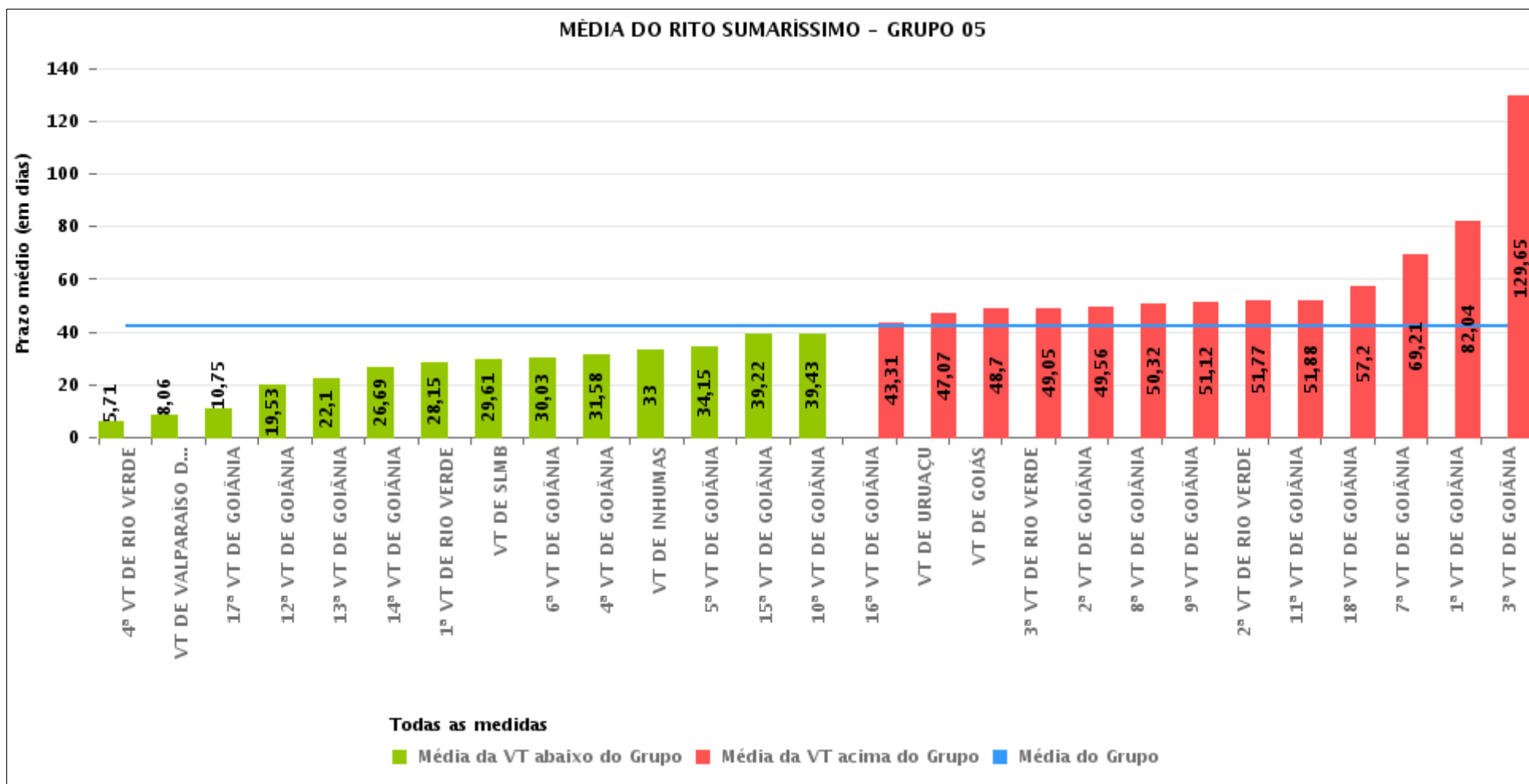



## PRAZO MÉDIO ENTRE A 1ª AUDIÊNCIA E O ENCERRAMENTO DA INSTRUÇÃO POR GRUPO

Data do encerramento da instrução entre 1/8/2016 e 31/8/2016 23:59:59

| Rito        | Grupo    | Qtd. Processos | Prazo Médio (dias) | Ranking |
|-------------|----------|----------------|--------------------|---------|
| SUMARÍSSIMO | GRUPO 01 | 12             | 18,33              | 1°      |
|             | GRUPO 06 | 320            | 26,27              | 2°      |
|             | GRUPO 02 | 41             | 34,07              | 3°      |
|             | GRUPO 04 | 475            | 36,71              | 4°      |
|             | GRUPO 05 | 1.880          | 41,87              | 5°      |
|             | GRUPO 03 | 365            | 56,71              | 6°      |

|  |  |  |   |
|--|--|--|---|
| <p>Legenda:</p> <p># Grupo 01 – Até 750<br/>VT de Posse</p> <p># Grupo 02 – De 751 a 1000<br/>VT de Formosa<br/>VT de Pires do Rio</p> <p># Grupo 03 – De 1001 a 1500<br/>VT de Ceres<br/>1ª VT de Anápolis<br/>2ª VT de Anápolis<br/>3ª VT de Anápolis<br/>4ª VT de Anápolis<br/>VT de Caldas Novas</p> | <p># Grupo 04 – De 1501 a 2000<br/>VT de Catalão<br/>VT de Goiatuba<br/>1ª VT de Itumbiara<br/>2ª VT de Itumbiara<br/>VT de Jataí<br/>VT de Luziânia<br/>VT de Mineiros<br/>VT de Quirinópolis</p> <p># Grupo 05 – De 2001 a 2500<br/>1ª VT de Goiânia<br/>2ª VT de Goiânia<br/>3ª VT de Goiânia<br/>4ª VT de Goiânia<br/>5ª VT de Goiânia<br/>6ª VT de Goiânia<br/>7ª VT de Goiânia</p> | <p>8ª VT de Goiânia<br/>9ª VT de Goiânia<br/>10ª VT de Goiânia<br/>11ª VT de Goiânia<br/>12ª VT de Goiânia<br/>13ª VT de Goiânia<br/>14ª VT de Goiânia<br/>15ª VT de Goiânia<br/>16ª VT de Goiânia<br/>17ª VT de Goiânia<br/>18ª VT de Goiânia<br/>VT de Goiás<br/>VT de Inhumas<br/>1ª VT de Rio Verde<br/>2ª VT de Rio Verde<br/>3ª VT de Rio Verde<br/>4ª VT de Rio Verde<br/>VT de Uruaçu<br/>VT de São Luis de Montes Belos<br/>VT de Valparaíso de Goiás</p> | <p>#Grupo 06 – A partir de 2500<br/>1ª VT de Aparecida de Goiânia<br/>2ª VT de Aparecida de Goiânia<br/>3ª VT de Aparecida de Goiânia<br/>VT de Goianésia</p> |
|--|--|--|---|



## PRAZO MÉDIO ENTRE A 1ª AUDIÊNCIA E O ENCERRAMENTO DA INSTRUÇÃO DE TODAS AS VARAS DO TRABALHO

Data do encerramento da instrução entre 1/8/2016 e 31/8/2016 23:59:59

### SUMARÍSSIMO

| Qtd. Processos | Prazo Médio (dias) |
|----------------|--------------------|
| 3.093          | 41,02              |

| Vara do Trabalho                             | Qtd Processos | Prazo Médio | Ranking |
|--|---------------|-------------|---------|
| 3ª VARA DO TRABALHO DE ANÁPOLIS              | 55            | 4,44        | 1º      |
| 4ª VARA DO TRABALHO DE RIO VERDE             | 48            | 5,71        | 2º      |
| VARA DO TRABALHO DE VALPARAÍSO DE GOIÁS      | 49            | 8,06        | 3º      |
| 17ª VARA DO TRABALHO DE GOIÂNIA              | 129           | 10,75       | 4º      |
| VARA DO TRABALHO DE LUZIÂNIA                 | 73            | 11,89       | 5º      |
| VARA DO TRABALHO DE MINEIROS                 | 25            | 16          | 6º      |
| VARA DO TRABALHO DE PIRES DO RIO             | 23            | 17,87       | 7º      |
| 1ª VARA DO TRABALHO DE APARECIDA DE GOIÂNIA  | 91            | 18,08       | 8º      |
| VARA DO TRABALHO DE POSSE                    | 12            | 18,33       | 9º      |
| 12ª VARA DO TRABALHO DE GOIÂNIA              | 141           | 19,53       | 10º     |
| 13ª VARA DO TRABALHO DE GOIÂNIA              | 50            | 22,1        | 11º     |
| 2ª VARA DO TRABALHO DE APARECIDA DE GOIÂNIA  | 68            | 24,29       | 12º     |
| 14ª VARA DO TRABALHO DE GOIÂNIA              | 62            | 26,69       | 13º     |
| VARA DO TRABALHO DE GOIATUBA                 | 78            | 27,05       | 14º     |
| 1ª VARA DO TRABALHO DE RIO VERDE             | 40            | 28,15       | 15º     |
| VARA DO TRABALHO DE CALDAS NOVAS             | 68            | 29,43       | 16º     |
| VARA DO TRABALHO DE GOIANÉSIA                | 68            | 29,59       | 17º     |
| VARA DO TRABALHO DE SÃO LUIS DE MONTES BELOS | 49            | 29,61       | 18º     |
| 6ª VARA DO TRABALHO DE GOIÂNIA               | 71            | 30,03       | 19º     |
| 4ª VARA DO TRABALHO DE GOIÂNIA               | 64            | 31,58       | 20º     |
| VARA DO TRABALHO DE INHUMAS                  | 50            | 33          | 21º     |
| 3ª VARA DO TRABALHO DE APARECIDA DE GOIÂNIA  | 93            | 33,31       | 22º     |
| 2ª VARA DO TRABALHO DE ITUMBIARA             | 58            | 33,72       | 23º     |
| 5ª VARA DO TRABALHO DE GOIÂNIA               | 102           | 34,15       | 24º     |
| 4ª VARA DO TRABALHO DE ANÁPOLIS              | 65            | 34,52       | 25º     |
| 15ª VARA DO TRABALHO DE GOIÂNIA              | 64            | 39,22       | 26º     |



## PRAZO MÉDIO ENTRE A 1ª AUDIÊNCIA E O ENCERRAMENTO DA INSTRUÇÃO DE TODAS AS VARAS DO TRABALHO

### SUMARÍSSIMO

| Qtd. Processos | Prazo Médio (dias) |
|----------------|--------------------|
| 3.093          | 41,02              |

| Vara do Trabalho                 | Qtd Processos | Prazo Médio | Ranking |
|----------------------------------|---------------|-------------|---------|
| 10ª VARA DO TRABALHO DE GOIÂNIA  | 74            | 39,43       | 27º     |
| 1ª VARA DO TRABALHO DE ANÁPOLIS  | 49            | 39,49       | 28º     |
| VARA DO TRABALHO DE CATALÃO      | 139           | 41,4        | 29º     |
| 2ª VARA DO TRABALHO DE ANÁPOLIS  | 55            | 42,53       | 30º     |
| 16ª VARA DO TRABALHO DE GOIÂNIA  | 62            | 43,31       | 31º     |
| VARA DO TRABALHO DE URUAÇU       | 46            | 47,07       | 32º     |
| VARA DO TRABALHO DE GOIÁS        | 44            | 48,7        | 33º     |
| 3ª VARA DO TRABALHO DE RIO VERDE | 64            | 49,05       | 34º     |
| 2ª VARA DO TRABALHO DE GOIÂNIA   | 79            | 49,56       | 35º     |
| 8ª VARA DO TRABALHO DE GOIÂNIA   | 65            | 50,32       | 36º     |
| 9ª VARA DO TRABALHO DE GOIÂNIA   | 92            | 51,12       | 37º     |
| 2ª VARA DO TRABALHO DE RIO VERDE | 48            | 51,77       | 38º     |
| 11ª VARA DO TRABALHO DE GOIÂNIA  | 65            | 51,88       | 39º     |
| VARA DO TRABALHO DE QUIRINÓPOLIS | 15            | 52,2        | 40º     |
| VARA DO TRABALHO DE FORMOSA      | 18            | 54,78       | 41º     |
| 18ª VARA DO TRABALHO DE GOIÂNIA  | 93            | 57,2        | 42º     |
| VARA DO TRABALHO DE JATAÍ        | 47            | 58,43       | 43º     |
| 7ª VARA DO TRABALHO DE GOIÂNIA   | 95            | 69,21       | 44º     |
| 1ª VARA DO TRABALHO DE ITUMBIARA | 40            | 70,45       | 45º     |
| 1ª VARA DO TRABALHO DE GOIÂNIA   | 69            | 82,04       | 46º     |
| 3ª VARA DO TRABALHO DE GOIÂNIA   | 65            | 129,65      | 47º     |
| VARA DO TRABALHO DE CERES        | 73            | 163,51      | 48º     |



## PRAZO MÉDIO ENTRE A 1ª AUDIÊNCIA E O ENCERRAMENTO DA INSTRUÇÃO - 15ª VARA DO TRABALHO DE GOIÂNIA

Data do encerramento da instrução entre 1/8/2016 e 31/8/2016 23:59:59

### 15ª VARA DO TRABALHO DE GOIÂNIA

#### SUMARÍSSIMO

| Qtd | Prazo Médio |
|-----|-------------|
| 64  | 39,22       |

| Nr. Processo                      | 1ª Aud.  | nc. Instruçã | Prazo |
|-----------------------------------|----------|--------------|-------|
| RTSum - 0010096-47.2016.5.18.0015 | 05/04/16 | 09/08/16     | 126   |
| RTSum - 0010109-46.2016.5.18.0015 | 07/04/16 | 17/08/16     | 132   |
| RTSum - 0010123-30.2016.5.18.0015 | 11/04/16 | 31/08/16     | 142   |
| RTSum - 0010256-72.2016.5.18.0015 | 18/05/16 | 17/08/16     | 91    |
| RTSum - 0010388-32.2016.5.18.0015 | 19/05/16 | 18/08/16     | 91    |
| RTSum - 0010425-59.2016.5.18.0015 | 31/05/16 | 24/08/16     | 85    |
| RTSum - 0010439-43.2016.5.18.0015 | 01/06/16 | 29/08/16     | 89    |
| RTSum - 0010456-79.2016.5.18.0015 | 02/06/16 | 19/08/16     | 78    |
| RTSum - 0010467-11.2016.5.18.0015 | 05/05/16 | 31/08/16     | 118   |
| RTSum - 0010486-17.2016.5.18.0015 | 17/05/16 | 15/08/16     | 90    |
| RTSum - 0010520-89.2016.5.18.0015 | 05/05/16 | 03/08/16     | 90    |
| RTSum - 0010551-12.2016.5.18.0015 | 13/06/16 | 23/08/16     | 71    |
| RTSum - 0010629-06.2016.5.18.0015 | 23/06/16 | 30/08/16     | 68    |
| RTSum - 0010698-38.2016.5.18.0015 | 23/06/16 | 30/08/16     | 68    |
| RTSum - 0010707-97.2016.5.18.0015 | 02/06/16 | 23/08/16     | 82    |
| RTSum - 0010753-86.2016.5.18.0015 | 09/08/16 | 09/08/16     | 0     |
| RTSum - 0010760-78.2016.5.18.0015 | 15/06/16 | 24/08/16     | 70    |
| RTSum - 0010811-89.2016.5.18.0015 | 02/08/16 | 02/08/16     | 0     |
| RTSum - 0010872-47.2016.5.18.0015 | 01/08/16 | 01/08/16     | 0     |
| RTSum - 0010893-23.2016.5.18.0015 | 03/08/16 | 03/08/16     | 0     |
| RTSum - 0010941-79.2016.5.18.0015 | 11/07/16 | 26/08/16     | 46    |
| RTSum - 0010950-41.2016.5.18.0015 | 03/08/16 | 03/08/16     | 0     |

**Legenda:**

1ª Aud.: Data da primeira audiência que ocorrer, Inicial ou UNA;

Enc. da Instrução: Data da conclusão para proferir sentença;

Prazo: Quantidade de dias decorridos da 1ª aud. até o encerramento da instrução.





**PRAZO MÉDIO ENTRE A 1ª AUDIÊNCIA E O ENCERRAMENTO DA INSTRUÇÃO - 15ª VARA DO TRABALHO DE GOIÂNIA**

**15ª VARA DO TRABALHO DE GOIÂNIA**

**SUMARÍSSIMO**

| Qtd | Prazo Médio |
|-----|-------------|
| 64  | 39,22       |

| Nr. Processo                      | 1ª Aud.  | nc. Instruçã | Prazo |
|-----------------------------------|----------|--------------|-------|
| RTSum - 0010951-26.2016.5.18.0015 | 19/08/16 | 19/08/16     | 0     |
| RTSum - 0010952-11.2016.5.18.0015 | 17/08/16 | 29/08/16     | 12    |
| RTSum - 0010960-85.2016.5.18.0015 | 18/08/16 | 18/08/16     | 0     |
| RTSum - 0010990-23.2016.5.18.0015 | 18/08/16 | 18/08/16     | 0     |
| RTSum - 0011017-06.2016.5.18.0015 | 05/08/16 | 05/08/16     | 0     |
| RTSum - 0011021-43.2016.5.18.0015 | 18/07/16 | 01/08/16     | 14    |
| RTSum - 0011033-57.2016.5.18.0015 | 18/07/16 | 02/08/16     | 15    |
| RTSum - 0011036-12.2016.5.18.0015 | 05/08/16 | 05/08/16     | 0     |
| RTSum - 0011038-79.2016.5.18.0015 | 16/08/16 | 16/08/16     | 0     |
| RTSum - 0011043-04.2016.5.18.0015 | 18/07/16 | 04/08/16     | 17    |
| RTSum - 0011075-09.2016.5.18.0015 | 20/07/16 | 16/08/16     | 27    |
| RTSum - 0011092-45.2016.5.18.0015 | 10/08/16 | 10/08/16     | 0     |
| RTSum - 0011094-15.2016.5.18.0015 | 10/08/16 | 10/08/16     | 0     |
| RTSum - 0011104-59.2016.5.18.0015 | 30/08/16 | 30/08/16     | 0     |
| RTSum - 0011105-44.2016.5.18.0015 | 09/08/16 | 09/08/16     | 0     |
| RTSum - 0011109-81.2016.5.18.0015 | 16/08/16 | 16/08/16     | 0     |
| RTSum - 0011111-51.2016.5.18.0015 | 16/08/16 | 16/08/16     | 0     |
| RTSum - 0011119-28.2016.5.18.0015 | 16/08/16 | 29/08/16     | 13    |
| RTSum - 0011124-50.2016.5.18.0015 | 17/08/16 | 17/08/16     | 0     |
| RTSum - 0011125-35.2016.5.18.0015 | 17/08/16 | 17/08/16     | 0     |
| RTSum - 0011131-42.2016.5.18.0015 | 01/08/16 | 01/08/16     | 0     |
| RTSum - 0011133-12.2016.5.18.0015 | 18/08/16 | 18/08/16     | 0     |
| RTSum - 0011136-64.2016.5.18.0015 | 10/08/16 | 10/08/16     | 0     |
| RTSum - 0011137-49.2016.5.18.0015 | 29/08/16 | 29/08/16     | 0     |
| RTSum - 0011150-48.2016.5.18.0015 | 04/08/16 | 04/08/16     | 0     |

**Legenda:**

**1ª Aud.:** Data da primeira audiência que ocorrer, Inicial ou UNA;

**Enc. da Instrução:** Data da conclusão para proferir sentença;

**Prazo:** Quantidade de dias decorridos da 1ª aud. até o encerramento da instrução.



**PRAZO MÉDIO ENTRE A 1ª AUDIÊNCIA E O  
ENCERRAMENTO DA INSTRUÇÃO - 15ª VARA DO  
TRABALHO DE GOIÂNIA**

**15ª VARA DO TRABALHO DE GOIÂNIA**

**SUMARÍSSIMO**

| Qtd | Prazo Médio |
|-----|-------------|
| 64  | 39,22       |

| Nr. Processo                      | 1ª Aud.  | nc. Instruçã | Prazo |
|-----------------------------------|----------|--------------|-------|
| RTSum - 0011151-33.2016.5.18.0015 | 17/08/16 | 17/08/16     | 0     |
| RTSum - 0011156-55.2016.5.18.0015 | 18/08/16 | 18/08/16     | 0     |
| RTSum - 0011180-83.2016.5.18.0015 | 23/08/16 | 23/08/16     | 0     |
| RTSum - 0011181-68.2016.5.18.0015 | 23/08/16 | 23/08/16     | 0     |
| RTSum - 0011210-21.2016.5.18.0015 | 26/08/16 | 26/08/16     | 0     |
| RTSum - 0011229-27.2016.5.18.0015 | 29/08/16 | 29/08/16     | 0     |
| RTSum - 0011231-94.2016.5.18.0015 | 29/08/16 | 29/08/16     | 0     |
| RTSum - 0011234-49.2016.5.18.0015 | 04/08/16 | 04/08/16     | 0     |
| RTSum - 0011297-74.2016.5.18.0015 | 18/08/16 | 18/08/16     | 0     |
| RTSum - 0011341-93.2016.5.18.0015 | 10/08/16 | 10/08/16     | 0     |
| RTSum - 0011388-67.2016.5.18.0015 | 26/08/16 | 26/08/16     | 0     |
| RTSum - 0011396-44.2016.5.18.0015 | 26/08/16 | 26/08/16     | 0     |
| RTSum - 0011430-62.2015.5.18.0012 | 23/02/16 | 15/08/16     | 174   |
| RTSum - 0011690-39.2015.5.18.0013 | 25/02/16 | 31/08/16     | 188   |
| RTSum - 0011924-15.2015.5.18.0015 | 14/03/16 | 23/08/16     | 162   |
| RTSum - 0011944-06.2015.5.18.0015 | 26/02/16 | 16/08/16     | 172   |
| RTSum - 0011982-18.2015.5.18.0015 | 04/03/16 | 30/08/16     | 179   |

**Legenda:**

**1ª Aud.:** Data da primeira audiência que ocorrer, Inicial ou UNA;

**Enc. da Instrução:** Data da conclusão para proferir sentença;

**Prazo:** Quantidade de dias decorridos da 1ª aud. até o encerramento da instrução.



## PRAZO MÉDIO ENTRE A 1ª AUDIÊNCIA E O ENCERRAMENTO DA INSTRUÇÃO - 15ª VARA DO TRABALHO DE GOIÂNIA

Data do encerramento da instrução entre 1/8/2016 e 31/8/2016 23:59:59

### Sem magistrado

#### SUMARÍSSIMO

| Qtd | Prazo Médio |
|-----|-------------|
| 64  | 39,22       |

| Nr. Processo                      | 1ª Aud.  | Enc. Instrução. | Prazo |
|-----------------------------------|----------|-----------------|-------|
| RTSum - 0010096-47.2016.5.18.0015 | 05/04/16 | 09/08/16        | 126   |
| RTSum - 0010109-46.2016.5.18.0015 | 07/04/16 | 17/08/16        | 132   |
| RTSum - 0010123-30.2016.5.18.0015 | 11/04/16 | 31/08/16        | 142   |
| RTSum - 0010256-72.2016.5.18.0015 | 18/05/16 | 17/08/16        | 91    |
| RTSum - 0010388-32.2016.5.18.0015 | 19/05/16 | 18/08/16        | 91    |
| RTSum - 0010425-59.2016.5.18.0015 | 31/05/16 | 24/08/16        | 85    |
| RTSum - 0010439-43.2016.5.18.0015 | 01/06/16 | 29/08/16        | 89    |
| RTSum - 0010456-79.2016.5.18.0015 | 02/06/16 | 19/08/16        | 78    |
| RTSum - 0010467-11.2016.5.18.0015 | 05/05/16 | 31/08/16        | 118   |
| RTSum - 0010486-17.2016.5.18.0015 | 17/05/16 | 15/08/16        | 90    |
| RTSum - 0010520-89.2016.5.18.0015 | 05/05/16 | 03/08/16        | 90    |
| RTSum - 0010551-12.2016.5.18.0015 | 13/06/16 | 23/08/16        | 71    |
| RTSum - 0010629-06.2016.5.18.0015 | 23/06/16 | 30/08/16        | 68    |
| RTSum - 0010698-38.2016.5.18.0015 | 23/06/16 | 30/08/16        | 68    |
| RTSum - 0010707-97.2016.5.18.0015 | 02/06/16 | 23/08/16        | 82    |
| RTSum - 0010753-86.2016.5.18.0015 | 09/08/16 | 09/08/16        | 0     |
| RTSum - 0010760-78.2016.5.18.0015 | 15/06/16 | 24/08/16        | 70    |
| RTSum - 0010811-89.2016.5.18.0015 | 02/08/16 | 02/08/16        | 0     |
| RTSum - 0010872-47.2016.5.18.0015 | 01/08/16 | 01/08/16        | 0     |
| RTSum - 0010893-23.2016.5.18.0015 | 03/08/16 | 03/08/16        | 0     |
| RTSum - 0010941-79.2016.5.18.0015 | 11/07/16 | 26/08/16        | 46    |

**Legenda:**

**1ª Aud.:** Data da primeira audiência que ocorrer, Inicial ou UNA;

**Enc. da Instrução:** Data da conclusão para proferir sentença;

**Prazo:** Quantidade de dias decorridos da 1ª aud. até o encerramento da instrução.



**PRAZO MÉDIO ENTRE A 1ª AUDIÊNCIA E O ENCERRAMENTO DA INSTRUÇÃO - 15ª VARA DO TRABALHO DE GOIÂNIA**

**Sem magistrado**

**SUMARÍSSIMO**

| Qtd | Prazo Médio |
|-----|-------------|
| 64  | 39,22       |

| Nr. Processo                      | 1ª Aud.  | Enc. Instrução. | Prazo |
|-----------------------------------|----------|-----------------|-------|
| RTSum - 0010950-41.2016.5.18.0015 | 03/08/16 | 03/08/16        | 0     |
| RTSum - 0010951-26.2016.5.18.0015 | 19/08/16 | 19/08/16        | 0     |
| RTSum - 0010952-11.2016.5.18.0015 | 17/08/16 | 29/08/16        | 12    |
| RTSum - 0010960-85.2016.5.18.0015 | 18/08/16 | 18/08/16        | 0     |
| RTSum - 0010990-23.2016.5.18.0015 | 18/08/16 | 18/08/16        | 0     |
| RTSum - 0011017-06.2016.5.18.0015 | 05/08/16 | 05/08/16        | 0     |
| RTSum - 0011021-43.2016.5.18.0015 | 18/07/16 | 01/08/16        | 14    |
| RTSum - 0011033-57.2016.5.18.0015 | 18/07/16 | 02/08/16        | 15    |
| RTSum - 0011036-12.2016.5.18.0015 | 05/08/16 | 05/08/16        | 0     |
| RTSum - 0011038-79.2016.5.18.0015 | 16/08/16 | 16/08/16        | 0     |
| RTSum - 0011043-04.2016.5.18.0015 | 18/07/16 | 04/08/16        | 17    |
| RTSum - 0011075-09.2016.5.18.0015 | 20/07/16 | 16/08/16        | 27    |
| RTSum - 0011092-45.2016.5.18.0015 | 10/08/16 | 10/08/16        | 0     |
| RTSum - 0011094-15.2016.5.18.0015 | 10/08/16 | 10/08/16        | 0     |
| RTSum - 0011104-59.2016.5.18.0015 | 30/08/16 | 30/08/16        | 0     |
| RTSum - 0011105-44.2016.5.18.0015 | 09/08/16 | 09/08/16        | 0     |
| RTSum - 0011109-81.2016.5.18.0015 | 16/08/16 | 16/08/16        | 0     |
| RTSum - 0011111-51.2016.5.18.0015 | 16/08/16 | 16/08/16        | 0     |
| RTSum - 0011119-28.2016.5.18.0015 | 16/08/16 | 29/08/16        | 13    |
| RTSum - 0011124-50.2016.5.18.0015 | 17/08/16 | 17/08/16        | 0     |
| RTSum - 0011125-35.2016.5.18.0015 | 17/08/16 | 17/08/16        | 0     |
| RTSum - 0011131-42.2016.5.18.0015 | 01/08/16 | 01/08/16        | 0     |
| RTSum - 0011133-12.2016.5.18.0015 | 18/08/16 | 18/08/16        | 0     |
| RTSum - 0011136-64.2016.5.18.0015 | 10/08/16 | 10/08/16        | 0     |

**Legenda:**  
1ª Aud.: Data da primeira audiência que ocorrer, Inicial ou UNA;  
Enc. da Instrução: Data da conclusão para proferir sentença;  
Prazo: Quantidade de dias decorridos da 1ª aud. até o encerramento da instrução.



**PRAZO MÉDIO ENTRE A 1ª AUDIÊNCIA E O ENCERRAMENTO DA INSTRUÇÃO - 15ª VARA DO TRABALHO DE GOIÂNIA**

**Sem magistrado**

**SUMARÍSSIMO**

| Qtd | Prazo Médio |
|-----|-------------|
| 64  | 39,22       |

| Nr. Processo                      | 1ª Aud.  | Enc. Instrução. | Prazo |
|-----------------------------------|----------|-----------------|-------|
| RTSum - 0011137-49.2016.5.18.0015 | 29/08/16 | 29/08/16        | 0     |
| RTSum - 0011150-48.2016.5.18.0015 | 04/08/16 | 04/08/16        | 0     |
| RTSum - 0011151-33.2016.5.18.0015 | 17/08/16 | 17/08/16        | 0     |
| RTSum - 0011156-55.2016.5.18.0015 | 18/08/16 | 18/08/16        | 0     |
| RTSum - 0011180-83.2016.5.18.0015 | 23/08/16 | 23/08/16        | 0     |
| RTSum - 0011181-68.2016.5.18.0015 | 23/08/16 | 23/08/16        | 0     |
| RTSum - 0011210-21.2016.5.18.0015 | 26/08/16 | 26/08/16        | 0     |
| RTSum - 0011229-27.2016.5.18.0015 | 29/08/16 | 29/08/16        | 0     |
| RTSum - 0011231-94.2016.5.18.0015 | 29/08/16 | 29/08/16        | 0     |
| RTSum - 0011234-49.2016.5.18.0015 | 04/08/16 | 04/08/16        | 0     |
| RTSum - 0011297-74.2016.5.18.0015 | 18/08/16 | 18/08/16        | 0     |
| RTSum - 0011341-93.2016.5.18.0015 | 10/08/16 | 10/08/16        | 0     |
| RTSum - 0011388-67.2016.5.18.0015 | 26/08/16 | 26/08/16        | 0     |
| RTSum - 0011396-44.2016.5.18.0015 | 26/08/16 | 26/08/16        | 0     |
| RTSum - 0011430-62.2015.5.18.0012 | 23/02/16 | 15/08/16        | 174   |
| RTSum - 0011690-39.2015.5.18.0013 | 25/02/16 | 31/08/16        | 188   |
| RTSum - 0011924-15.2015.5.18.0015 | 14/03/16 | 23/08/16        | 162   |
| RTSum - 0011944-06.2015.5.18.0015 | 26/02/16 | 16/08/16        | 172   |
| RTSum - 0011982-18.2015.5.18.0015 | 04/03/16 | 30/08/16        | 179   |

**Legenda:**

**1ª Aud.:** Data da primeira audiência que ocorrer, Inicial ou UNA;

**Enc. da Instrução:** Data da conclusão para proferir sentença;

**Prazo:** Quantidade de dias decorridos da 1ª aud. até o encerramento da instrução.