Conceituação

Tema	Prazos Processuais
Relatórios	Evolução Histórica Comparativo por VT Comparativo por Grupo Por Grupo Por VT Por Processo Por Magistrado
Resumo	Apresenta o prazo médio entre a realização da primeira audiência e o encerramento da instrução.
Descrição	O prazo médio é obtido calculando-se a quantidade de dias decorridos entre a data da primeira audiência e a data do encerramento da instrução. Os dados são extraídos baseando-se nos seguintes itens do e-Gestão: 265 e 90265 - Da realização da primeira audiência até o encerramento da instrução processual na fase de conhecimento – rito sumaríssimo; 266 e 90266 – Da realização da primeira audiência até o encerramento da instrução processual na fase de conhecimento – exceto rito sumaríssimo (ordinário)
Origem da informação	e-Gestão
Critérios e transformações	Coletado do e-Gestão, consolidado, otimizado e classificado para análise.
Análises possíveis	Prazo médio entre a realização da primeira audiência e o encerramento da instrução processual na fase de conhecimento, detalhado de forma Geral, Por grupo, por VT, Por Processo e Por Magistrado.

EVOLUÇÃO HISTÓRICA DOS PRAZOS PROCESSUAIS ENTRE A 1ª AUDIÊNCIA E O ENCERRAMENTO DA INSTRUÇÃO - 5ª VARA DO TRABALHO DE GOIÂNIA

Data do encerramento da instrução entre 1/8/2016 e 31/8/2016 23:59:59

Rito	Qtd	Prazo Médio
ORDINÁRIO	109	131,4
SUMARÍSSIMO	102	34,15
Total/Média	**211**	**84,39**

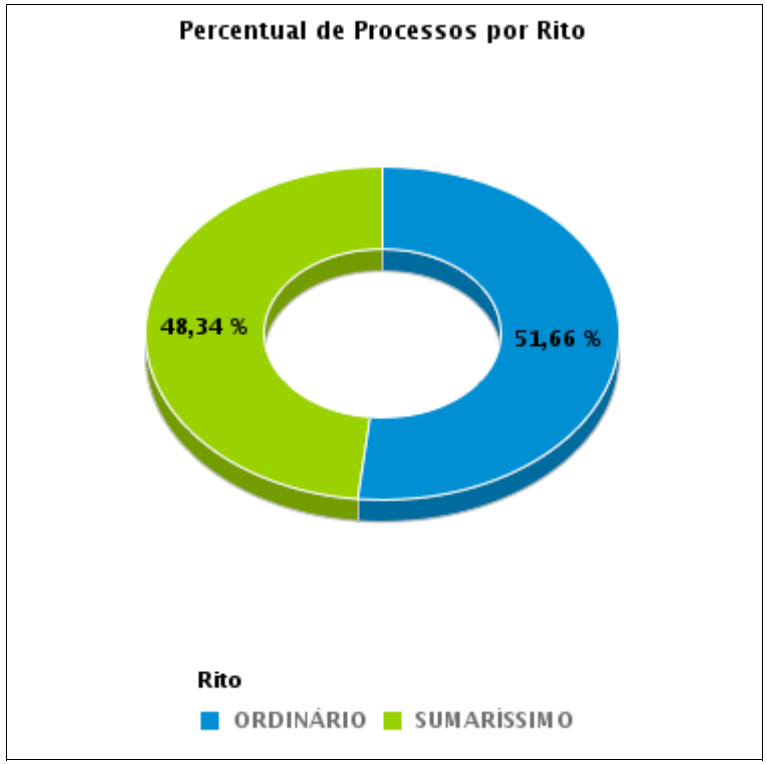

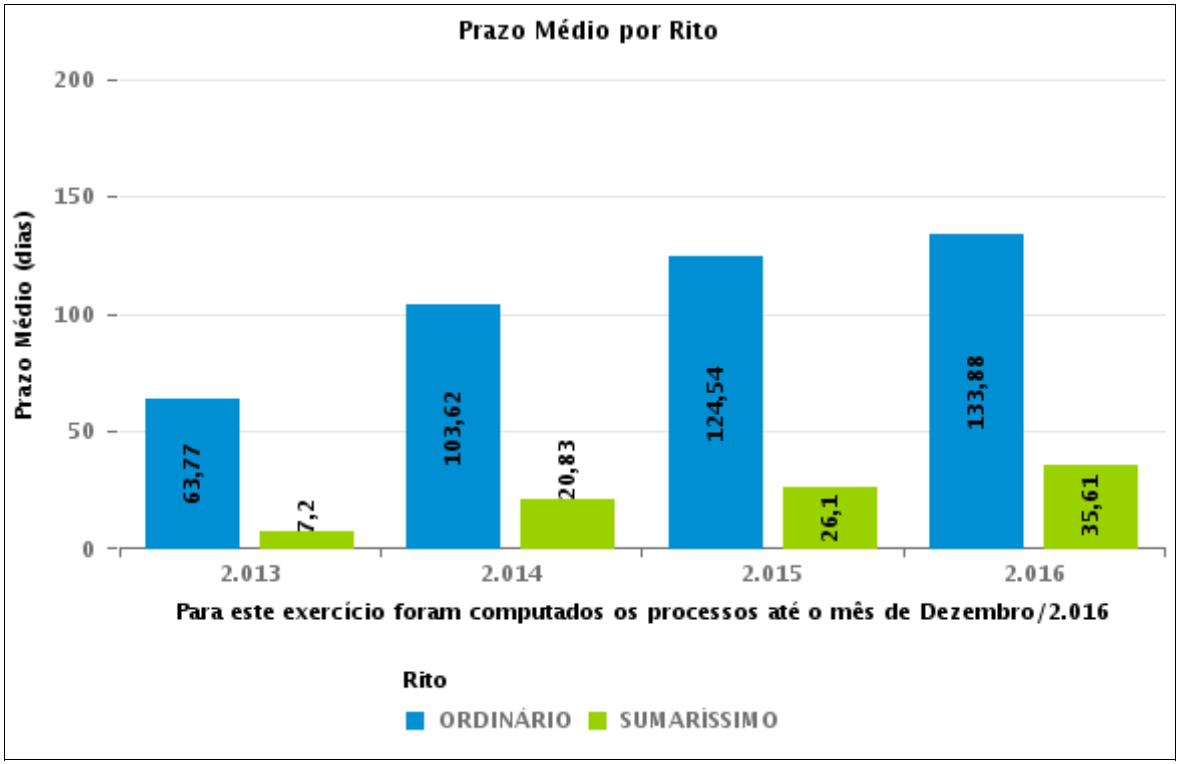

COMPARATIVO DO PRAZO MÉDIO ENTRE A 1ª AUDIÊNCIA E O ENCERRAMENTO DA INSTRUÇÃO - 5ª VARA DO TRABALHO DE GOIÂNIA

Data do encerramento da instrução entre 1/8/2016 e 31/8/2016 23:59:59

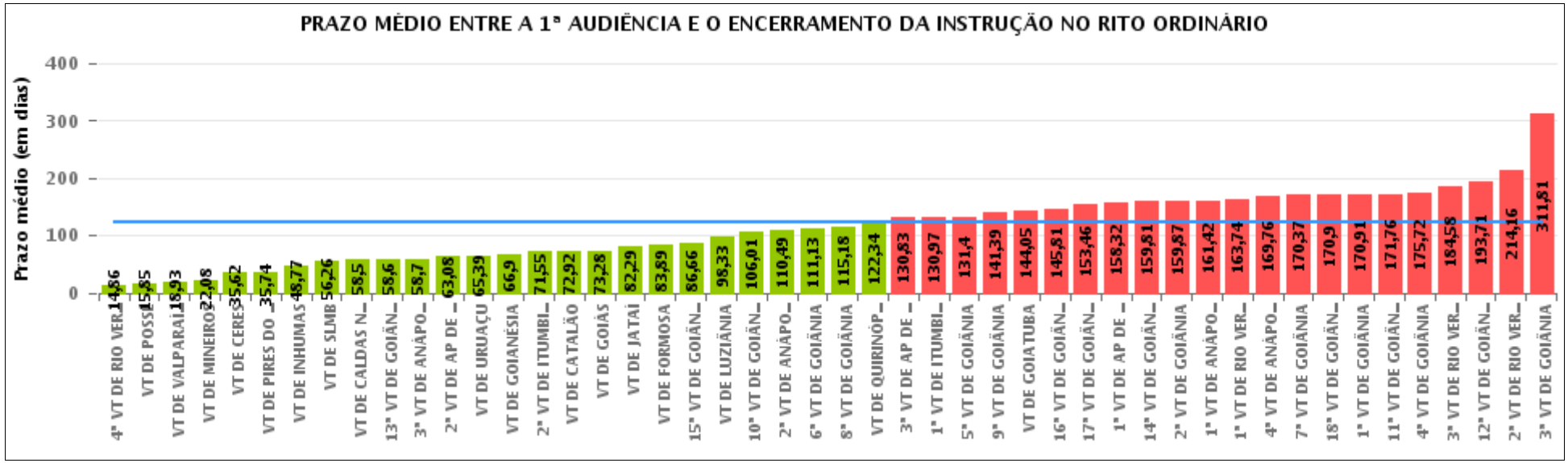

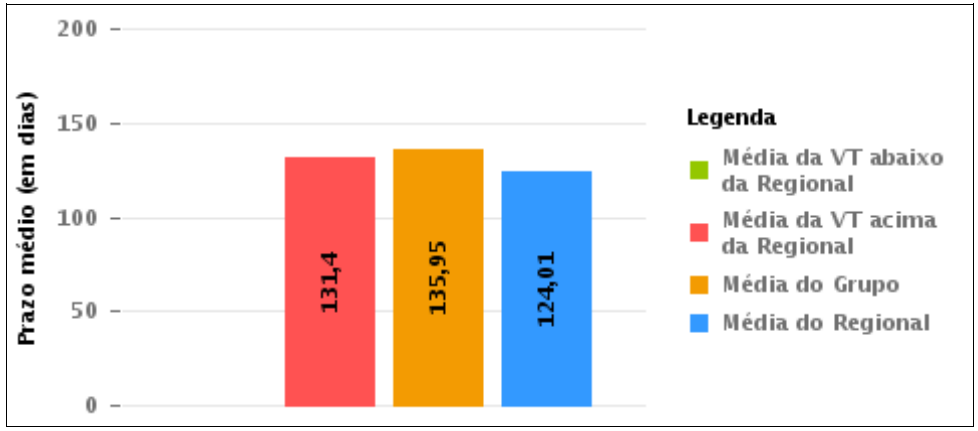

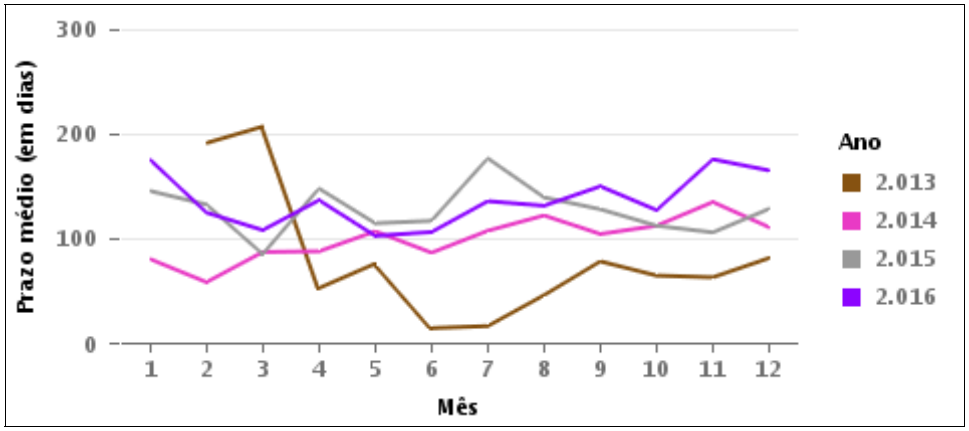

COMPARATIVO DO PRAZO MÉDIO ENTRE A 1ª AUDIÊNCIA E O ENCERRAMENTO DA INSTRUÇÃO ENTRE AS VARAS DO GRUPO

Data do encerramento da instrução entre 1/8/2016 e 31/8/2016 23:59:59

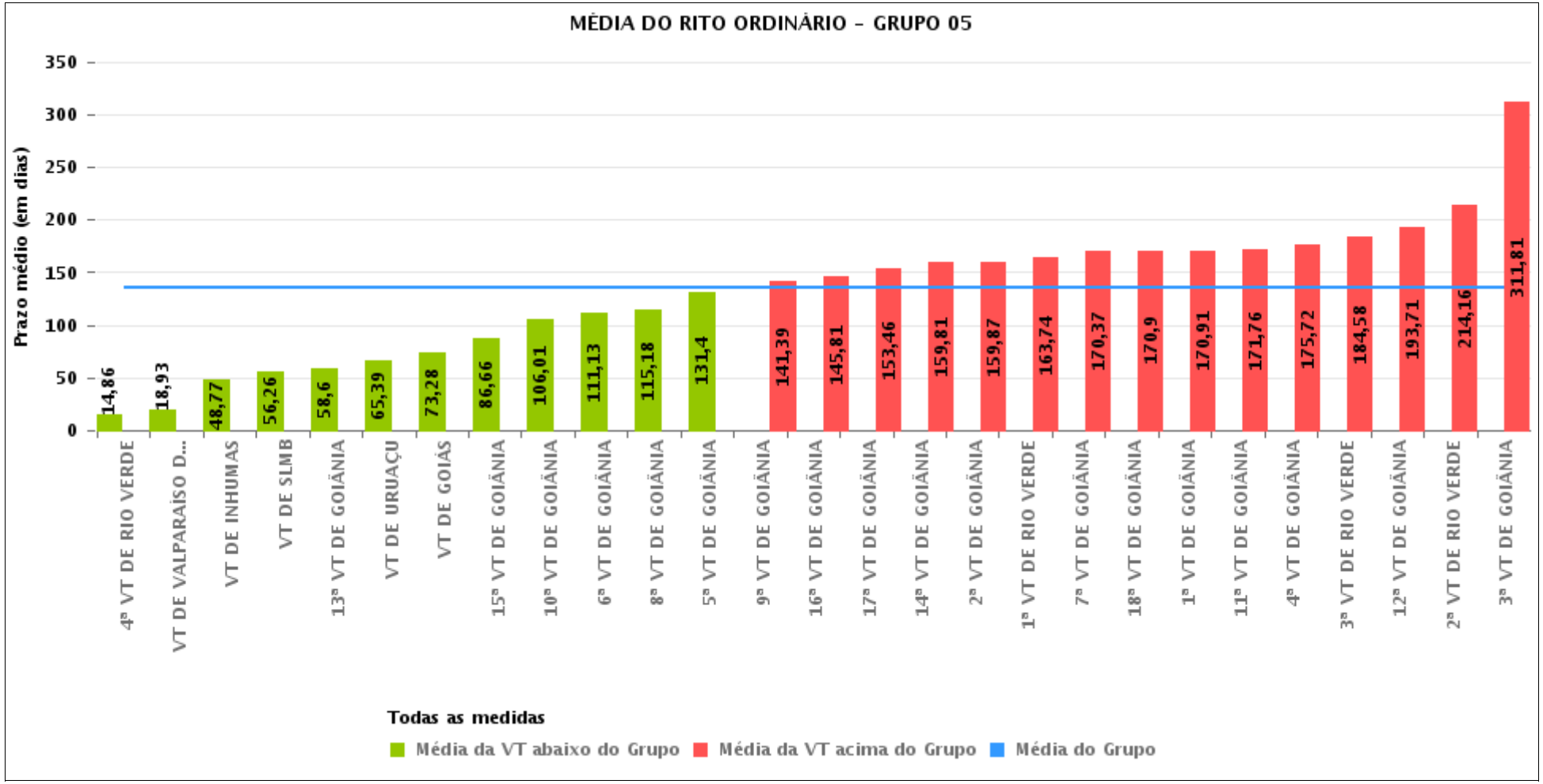

PRAZO MÉDIO ENTRE A 1ª AUDIÊNCIA E O ENCERRAMENTO DA INSTRUÇÃO POR GRUPO

Data do encerramento da instrução entre 1/8/2016 e 31/8/2016 23:59:59

Rito	Grupo	Qtd. Processos	Prazo Médio (dias)	Ranking
ORDINÁRIO	GRUPO 01	41	15,85	1°
	GRUPO 02	74	66,32	2°
	GRUPO 04	656	96,62	3°
	GRUPO 03	485	108,92	4°
	GRUPO 06	358	118,5	5°
	GRUPO 05	3.014	135,95	6°

Legenda:

Grupo 01 – Até 750
VT de Posse

Grupo 02 – De 751 a 1000
VT de Formosa
VT de Pires do Rio

Grupo 03 – De 1001 a 1500
VT de Ceres
1ª VT de Anápolis
2ª VT de Anápolis
3ª VT de Anápolis
4ª VT de Anápolis
VT de Caldas Novas

Grupo 04 – De 1501 a 2000
VT de Catalão
VT de Goiatuba
1ª VT de Itumbiara
2ª VT de Itumbiara
VT de Jataí
VT de Luziânia
VT de Mineiros
VT de Quirinópolis

Grupo 05 – De 2001 a 2500
1ª VT de Goiânia
2ª VT de Goiânia
3ª VT de Goiânia
4ª VT de Goiânia
5ª VT de Goiânia
6ª VT de Goiânia
7ª VT de Goiânia
8ª VT de Goiânia
9ª VT de Goiânia
10ª VT de Goiânia
11ª VT de Goiânia
12ª VT de Goiânia
13ª VT de Goiânia
14ª VT de Goiânia
15ª VT de Goiânia
16ª VT de Goiânia
17ª VT de Goiânia
18ª VT de Goiânia
VT de Goiás
VT de Inhumas
1ª VT de Rio Verde
2ª VT de Rio Verde
3ª VT de Rio Verde
4ª VT de Rio Verde
VT de Uruaçu
VT de São Luis de Montes Belos
VT de Valparaíso de Goiás

#Grupo 06 – A partir de 2500
1ª VT de Aparecida de Goiânia
2ª VT de Aparecida de Goiânia
3ª VT de Aparecida de Goiânia
VT de Goianésia

PRAZO MÉDIO ENTRE A 1ª AUDIÊNCIA E O ENCERRAMENTO DA INSTRUÇÃO DE TODAS AS VARAS DO TRABALHO

Data do encerramento da instrução entre 1/8/2016 e 31/8/2016 23:59:59

ORDINÁRIO

Qtd. Processos	Prazo Médio (dias)
4.628	124,01

Vara do Trabalho	Qtd Processos	Prazo Médio	Ranking
4ª VARA DO TRABALHO DE RIO VERDE	81	14,86	1°
VARA DO TRABALHO DE POSSE	41	15,85	2°
VARA DO TRABALHO DE VALPARAÍSO DE GOIÁS	89	18,93	3°
VARA DO TRABALHO DE MINEIROS	37	22,08	4°
VARA DO TRABALHO DE CERES	39	35,62	5°
VARA DO TRABALHO DE PIRES DO RIO	27	35,74	6°
VARA DO TRABALHO DE INHUMAS	145	48,77	7°
VARA DO TRABALHO DE SÃO LUIS DE MONTES BELOS	73	56,26	8°
VARA DO TRABALHO DE CALDAS NOVAS	94	58,5	9°
13ª VARA DO TRABALHO DE GOIÂNIA	96	58,6	10°
3ª VARA DO TRABALHO DE ANÁPOLIS	69	58,7	11°
2ª VARA DO TRABALHO DE APARECIDA DE GOIÂNIA	61	63,08	12°
VARA DO TRABALHO DE URUAÇU	104	65,39	13°
VARA DO TRABALHO DE GOIANÉSIA	59	66,9	14°
2ª VARA DO TRABALHO DE ITUMBIARA	95	71,55	15°
VARA DO TRABALHO DE CATALÃO	123	72,92	16°
VARA DO TRABALHO DE GOIÁS	46	73,28	17°
VARA DO TRABALHO DE JATAÍ	55	82,29	18°
VARA DO TRABALHO DE FORMOSA	47	83,89	19°
15ª VARA DO TRABALHO DE GOIÂNIA	149	86,66	20°
VARA DO TRABALHO DE LUZIÂNIA	92	98,33	21°
10ª VARA DO TRABALHO DE GOIÂNIA	116	106,01	22°
2ª VARA DO TRABALHO DE ANÁPOLIS	93	110,49	23°
6ª VARA DO TRABALHO DE GOIÂNIA	127	111,13	24°
8ª VARA DO TRABALHO DE GOIÂNIA	134	115,18	25°
VARA DO TRABALHO DE QUIRINÓPOLIS	120	122,34	26°

PRAZO MÉDIO ENTRE A 1ª AUDIÊNCIA E O ENCERRAMENTO DA INSTRUÇÃO DE TODAS AS VARAS DO TRABALHO

ORDINÁRIO

Qtd. Processos	Prazo Médio (dias)
4.628	124,01

Vara do Trabalho	Qtd Processos	Prazo Médio	Ranking
3ª VARA DO TRABALHO DE APARECIDA DE GOIÂNIA	111	130,83	27°
1ª VARA DO TRABALHO DE ITUMBIARA	58	130,97	28°
5ª VARA DO TRABALHO DE GOIÂNIA	109	131,4	29°
9ª VARA DO TRABALHO DE GOIÂNIA	122	141,39	30°
VARA DO TRABALHO DE GOIATUBA	76	144,05	31°
16ª VARA DO TRABALHO DE GOIÂNIA	126	145,81	32°
17ª VARA DO TRABALHO DE GOIÂNIA	74	153,46	33°
1ª VARA DO TRABALHO DE APARECIDA DE GOIÂNIA	127	158,32	34°
14ª VARA DO TRABALHO DE GOIÂNIA	119	159,81	35°
2ª VARA DO TRABALHO DE GOIÂNIA	97	159,87	36°
1ª VARA DO TRABALHO DE ANÁPOLIS	77	161,42	37°
1ª VARA DO TRABALHO DE RIO VERDE	101	163,74	38°
4ª VARA DO TRABALHO DE ANÁPOLIS	113	169,76	39°
7ª VARA DO TRABALHO DE GOIÂNIA	132	170,37	40°
18ª VARA DO TRABALHO DE GOIÂNIA	117	170,9	41°
1ª VARA DO TRABALHO DE GOIÂNIA	97	170,91	42°
11ª VARA DO TRABALHO DE GOIÂNIA	85	171,76	43°
4ª VARA DO TRABALHO DE GOIÂNIA	120	175,72	44°
3ª VARA DO TRABALHO DE RIO VERDE	131	184,58	45°
12ª VARA DO TRABALHO DE GOIÂNIA	234	193,71	46°
2ª VARA DO TRABALHO DE RIO VERDE	110	214,16	47°
3ª VARA DO TRABALHO DE GOIÂNIA	80	311,81	48°

PRAZO MÉDIO ENTRE A 1ª AUDIÊNCIA E O ENCERRAMENTO DA INSTRUÇÃO - 5ª VARA DO TRABALHO DE GOIÂNIA

Data do encerramento da instrução entre 1/8/2016 e 31/8/2016 23:59:59

5ª VARA DO TRABALHO DE GOIÂNIA

ORDINÁRIO

Qtd	Prazo Médio
107	131,4

Nr. Processo	1ª Aud.	nc. Instruçã	Prazo
ConPag - 0011124-80.2016.5.18.0005	11/07/16	22/08/16	42
RTAlç - 0011262-47.2016.5.18.0005	04/08/16	04/08/16	0
RTAlç - 0011327-42.2016.5.18.0005	10/08/16	10/08/16	0
RTAlç - 0011327-42.2016.5.18.0005	10/08/16	24/08/16	14
RTAlç - 0011364-69.2016.5.18.0005	19/08/16	19/08/16	0
RTAlç - 0011402-81.2016.5.18.0005	23/08/16	23/08/16	0
RTOrd - 0010011-91.2016.5.18.0005	26/02/16	02/08/16	158
RTOrd - 0010019-68.2016.5.18.0005	29/02/16	05/08/16	158
RTOrd - 0010021-38.2016.5.18.0005	01/03/16	05/08/16	157
RTOrd - 0010023-08.2016.5.18.0005	01/03/16	02/08/16	154
RTOrd - 0010023-08.2016.5.18.0005	01/03/16	23/08/16	175
RTOrd - 0010037-89.2016.5.18.0005	29/02/16	04/08/16	157
RTOrd - 0010045-66.2016.5.18.0005	03/03/16	17/08/16	167
RTOrd - 0010053-43.2016.5.18.0005	01/02/16	03/08/16	184
RTOrd - 0010066-42.2016.5.18.0005	04/03/16	18/08/16	167
RTOrd - 0010074-19.2016.5.18.0005	07/03/16	18/08/16	164
RTOrd - 0010083-78.2016.5.18.0005	07/03/16	16/08/16	162
RTOrd - 0010158-54.2015.5.18.0005	12/03/15	19/08/16	526
RTOrd - 0010230-07.2016.5.18.0005	29/03/16	18/08/16	142
RTOrd - 0010281-52.2015.5.18.0005	17/04/15	17/08/16	488
RTOrd - 0010432-18.2015.5.18.0005	27/03/15	18/08/16	510
RTOrd - 0010463-38.2015.5.18.0005	11/05/15	30/08/16	477

Legenda:
1ª Aud.: Data da primeira audiência que ocorrer, Inicial ou UNA;
Enc. da Instrução: Data da conclusão para proferir sentença;
Prazo: Quantidade de dias decorridos da 1ª aud. até o encerramento da instrução.

PRAZO MÉDIO ENTRE A 1ª AUDIÊNCIA E O ENCERRAMENTO DA INSTRUÇÃO - 5ª VARA DO TRABALHO DE GOIÂNIA

5ª VARA DO TRABALHO DE GOIÂNIA

ORDINÁRIO

Qtd	Prazo Médio
107	131,4

Nr. Processo	1ª Aud.	nc. Instruçã	Prazo
RTOrd - 0010485-62.2016.5.18.0005	13/05/16	21/08/16	100
RTOrd - 0010486-81.2015.5.18.0005	14/05/15	18/08/16	462
RTOrd - 0010539-28.2016.5.18.0005	16/05/16	09/08/16	85
RTOrd - 0010568-78.2016.5.18.0005	18/05/16	22/08/16	96
RTOrd - 0010597-31.2016.5.18.0005	20/05/16	05/08/16	77
RTOrd - 0010619-26.2015.5.18.0005	17/09/15	08/08/16	326
RTOrd - 0010674-11.2014.5.18.0005	08/07/14	30/08/16	784
RTOrd - 0010696-98.2016.5.18.0005	07/06/16	15/08/16	69
RTOrd - 0010733-62.2015.5.18.0005	17/09/15	17/08/16	335
RTOrd - 0010739-35.2016.5.18.0005	15/06/16	03/08/16	49
RTOrd - 0010740-20.2016.5.18.0005	15/06/16	18/08/16	64
RTOrd - 0010744-57.2016.5.18.0005	15/06/16	18/08/16	64
RTOrd - 0010817-63.2015.5.18.0005	15/09/15	08/08/16	328
RTOrd - 0010875-32.2016.5.18.0005	28/07/16	26/08/16	29
RTOrd - 0010937-72.2016.5.18.0005	30/06/16	02/08/16	33
RTOrd - 0010942-94.2016.5.18.0005	14/06/16	30/08/16	77
RTOrd - 0010972-32.2016.5.18.0005	08/07/16	25/08/16	48
RTOrd - 0010999-15.2016.5.18.0005	08/07/16	08/08/16	31
RTOrd - 0011008-38.2016.5.18.0017	22/07/16	24/08/16	33
RTOrd - 0011012-48.2015.5.18.0005	03/08/15	25/08/16	388
RTOrd - 0011038-88.2016.5.18.0012	22/07/16	22/08/16	31
RTOrd - 0011043-34.2016.5.18.0005	18/07/16	29/08/16	42
RTOrd - 0011049-41.2016.5.18.0005	12/07/16	17/08/16	36
RTOrd - 0011054-63.2016.5.18.0005	26/08/16	26/08/16	0
RTOrd - 0011064-10.2016.5.18.0005	26/08/16	26/08/16	0

Legenda:
1ª Aud.: Data da primeira audiência que ocorrer, Inicial ou UNA;
Enc. da Instrução: Data da conclusão para proferir sentença;
Prazo: Quantidade de dias decorridos da 1ª aud. até o encerramento da instrução.

PRAZO MÉDIO ENTRE A 1ª AUDIÊNCIA E O ENCERRAMENTO DA INSTRUÇÃO - 5ª VARA DO TRABALHO DE GOIÂNIA

5ª VARA DO TRABALHO DE GOIÂNIA

ORDINÁRIO

Qtd	Prazo Médio
107	131,4

Nr. Processo	1ª Aud.	nc. Instruçã	Prazo
RTOrd - 0011087-53.2016.5.18.0005	20/07/16	29/08/16	40
RTOrd - 0011094-45.2016.5.18.0005	25/07/16	26/08/16	32
RTOrd - 0011109-11.2016.5.18.0006	10/08/16	15/08/16	5
RTOrd - 0011110-96.2016.5.18.0005	01/08/16	01/08/16	0
RTOrd - 0011125-65.2016.5.18.0005	29/07/16	09/08/16	11
RTOrd - 0011150-78.2016.5.18.0005	14/07/16	30/08/16	47
RTOrd - 0011153-33.2016.5.18.0005	13/07/16	04/08/16	22
RTOrd - 0011162-92.2016.5.18.0005	26/07/16	30/08/16	35
RTOrd - 0011166-32.2016.5.18.0005	26/07/16	16/08/16	21
RTOrd - 0011179-31.2016.5.18.0005	26/07/16	16/08/16	21
RTOrd - 0011189-75.2016.5.18.0005	27/07/16	30/08/16	34
RTOrd - 0011190-60.2016.5.18.0005	27/07/16	30/08/16	34
RTOrd - 0011208-81.2016.5.18.0005	29/07/16	24/08/16	26
RTOrd - 0011219-47.2015.5.18.0005	30/09/15	15/08/16	320
RTOrd - 0011225-54.2015.5.18.0005	02/10/15	16/08/16	319
RTOrd - 0011227-87.2016.5.18.0005	01/08/16	01/08/16	0
RTOrd - 0011233-94.2016.5.18.0005	02/08/16	02/08/16	0
RTOrd - 0011239-04.2016.5.18.0005	02/08/16	02/08/16	0
RTOrd - 0011240-86.2016.5.18.0005	03/08/16	03/08/16	0
RTOrd - 0011241-71.2016.5.18.0005	08/08/16	29/08/16	21
RTOrd - 0011249-48.2016.5.18.0005	03/08/16	03/08/16	0
RTOrd - 0011251-18.2016.5.18.0005	04/08/16	04/08/16	0
RTOrd - 0011256-40.2016.5.18.0005	04/08/16	04/08/16	0
RTOrd - 0011256-74.2015.5.18.0005	22/10/15	23/08/16	306
RTOrd - 0011257-25.2016.5.18.0005	04/08/16	04/08/16	0

Legenda:
1ª Aud.: Data da primeira audiência que ocorrer, Inicial ou UNA;
Enc. da Instrução: Data da conclusão para proferir sentença;
Prazo: Quantidade de dias decorridos da 1ª aud. até o encerramento da instrução.

PRAZO MÉDIO ENTRE A 1ª AUDIÊNCIA E O ENCERRAMENTO DA INSTRUÇÃO - 5ª VARA DO TRABALHO DE GOIÂNIA

5ª VARA DO TRABALHO DE GOIÂNIA

ORDINÁRIO

Qtd	Prazo Médio
107	131,4

Nr. Processo	1ª Aud.	nc. Instruçã	Prazo
RTOrd - 0011265-02.2016.5.18.0005	05/08/16	05/08/16	0
RTOrd - 0011271-09.2016.5.18.0005	05/08/16	22/08/16	17
RTOrd - 0011272-91.2016.5.18.0005	08/08/16	08/08/16	0
RTOrd - 0011278-98.2016.5.18.0005	09/08/16	09/08/16	0
RTOrd - 0011300-59.2016.5.18.0005	17/08/16	17/08/16	0
RTOrd - 0011301-11.2016.5.18.0016	31/08/16	31/08/16	0
RTOrd - 0011304-96.2016.5.18.0005	17/08/16	17/08/16	0
RTOrd - 0011309-21.2016.5.18.0005	18/08/16	18/08/16	0
RTOrd - 0011318-80.2016.5.18.0005	08/08/16	08/08/16	0
RTOrd - 0011348-18.2016.5.18.0005	26/08/16	26/08/16	0
RTOrd - 0011354-59.2015.5.18.0005	20/10/15	19/08/16	304
RTOrd - 0011359-47.2016.5.18.0005	31/08/16	31/08/16	0
RTOrd - 0011369-37.2015.5.18.0002	27/11/15	17/08/16	264
RTOrd - 0011373-31.2016.5.18.0005	29/08/16	29/08/16	0
RTOrd - 0011377-05.2015.5.18.0005	23/10/15	08/08/16	290
RTOrd - 0011377-68.2016.5.18.0005	29/08/16	29/08/16	0
RTOrd - 0011387-15.2016.5.18.0005	31/08/16	31/08/16	0
RTOrd - 0011462-88.2015.5.18.0005	04/11/15	25/08/16	295
RTOrd - 0011487-04.2015.5.18.0005	05/11/15	03/08/16	272
RTOrd - 0011528-68.2015.5.18.0005	03/11/15	18/08/16	289
RTOrd - 0011576-27.2015.5.18.0005	12/11/15	22/08/16	284
RTOrd - 0011628-23.2015.5.18.0005	18/11/15	22/08/16	278
RTOrd - 0011701-92.2015.5.18.0005	25/11/15	25/08/16	274
RTOrd - 0011703-62.2015.5.18.0005	26/11/15	04/08/16	252
RTOrd - 0011738-22.2015.5.18.0005	02/12/15	18/08/16	260

Legenda:
1ª Aud.: Data da primeira audiência que ocorrer, Inicial ou UNA;
Enc. da Instrução: Data da conclusão para proferir sentença;
Prazo: Quantidade de dias decorridos da 1ª aud. até o encerramento da instrução.

PRAZO MÉDIO ENTRE A 1ª AUDIÊNCIA E O ENCERRAMENTO DA INSTRUÇÃO - 5ª VARA DO TRABALHO DE GOIÂNIA

5ª VARA DO TRABALHO DE GOIÂNIA

ORDINÁRIO

Qtd	Prazo Médio
107	131,4

Nr. Processo	1ª Aud.	nc. Instruçã	Prazo
RTOrd - 0011742-59.2015.5.18.0005	02/12/15	18/08/16	260
RTOrd - 0011812-82.2015.5.18.0003	03/02/16	23/08/16	202
RTOrd - 0011873-34.2015.5.18.0005	25/01/16	19/08/16	207
RTOrd - 0011935-74.2015.5.18.0005	29/01/16	02/08/16	186
RTOrd - 0011965-06.2015.5.18.0007	17/02/16	29/08/16	194
RTOrd - 0011999-84.2015.5.18.0005	04/02/16	05/08/16	183
RTOrd - 0012026-67.2015.5.18.0005	05/02/16	29/08/16	206
RTOrd - 0012041-36.2015.5.18.0005	15/02/16	14/08/16	181
RTOrd - 0012061-27.2015.5.18.0005	17/02/16	23/08/16	188
RTOrd - 0012077-78.2015.5.18.0005	12/02/16	22/08/16	192
RTOrd - 0012100-24.2015.5.18.0005	18/02/16	18/08/16	182
RTOrd - 0012113-23.2015.5.18.0005	19/02/16	17/08/16	180

Legenda:
1ª Aud.: Data da primeira audiência que ocorrer, Inicial ou UNA;
Enc. da Instrução: Data da conclusão para proferir sentença;
Prazo: Quantidade de dias decorridos da 1ª aud. até o encerramento da instrução.

PRAZO MÉDIO ENTRE A 1ª AUDIÊNCIA E O ENCERRAMENTO DA INSTRUÇÃO - 5ª VARA DO TRABALHO DE GOIÂNIA

Data do encerramento da instrução entre 1/8/2016 e 31/8/2016 23:59:59

Sem magistrado

ORDINÁRIO

Qtd	Prazo Médio
107	131,4

Nr. Processo	1ª Aud.	Enc. Instrução.	Prazo
ConPag - 0011124-80.2016.5.18.0005	11/07/16	22/08/16	42
RTAlç - 0011262-47.2016.5.18.0005	04/08/16	04/08/16	0
RTAlç - 0011327-42.2016.5.18.0005	10/08/16	10/08/16	0
RTAlç - 0011327-42.2016.5.18.0005	10/08/16	24/08/16	14
RTAlç - 0011364-69.2016.5.18.0005	19/08/16	19/08/16	0
RTAlç - 0011402-81.2016.5.18.0005	23/08/16	23/08/16	0
RTOrd - 0010011-91.2016.5.18.0005	26/02/16	02/08/16	158
RTOrd - 0010019-68.2016.5.18.0005	29/02/16	05/08/16	158
RTOrd - 0010021-38.2016.5.18.0005	01/03/16	05/08/16	157
RTOrd - 0010023-08.2016.5.18.0005	01/03/16	02/08/16	154
RTOrd - 0010023-08.2016.5.18.0005	01/03/16	23/08/16	175
RTOrd - 0010037-89.2016.5.18.0005	29/02/16	04/08/16	157
RTOrd - 0010045-66.2016.5.18.0005	03/03/16	17/08/16	167
RTOrd - 0010053-43.2016.5.18.0005	01/02/16	03/08/16	184
RTOrd - 0010066-42.2016.5.18.0005	04/03/16	18/08/16	167
RTOrd - 0010074-19.2016.5.18.0005	07/03/16	18/08/16	164
RTOrd - 0010083-78.2016.5.18.0005	07/03/16	16/08/16	162
RTOrd - 0010158-54.2015.5.18.0005	12/03/15	19/08/16	526
RTOrd - 0010230-07.2016.5.18.0005	29/03/16	18/08/16	142
RTOrd - 0010281-52.2015.5.18.0005	17/04/15	17/08/16	488
RTOrd - 0010432-18.2015.5.18.0005	27/03/15	18/08/16	510

Legenda:
1ª Aud.: Data da primeira audiência que ocorrer, Inicial ou UNA;
Enc. da Instrução: Data da conclusão para proferir sentença;
Prazo: Quantidade de dias decorridos da 1ª aud. até o encerramento da instrução.

PRAZO MÉDIO ENTRE A 1ª AUDIÊNCIA E O ENCERRAMENTO DA INSTRUÇÃO - 5ª VARA DO TRABALHO DE GOIÂNIA

Sem magistrado

ORDINÁRIO

Qtd	Prazo Médio
107	131,4

Nr. Processo	1ª Aud.	Enc. Instrução.	Prazo
RTOrd - 0010463-38.2015.5.18.0005	11/05/15	30/08/16	477
RTOrd - 0010485-62.2016.5.18.0005	13/05/16	21/08/16	100
RTOrd - 0010486-81.2015.5.18.0005	14/05/15	18/08/16	462
RTOrd - 0010539-28.2016.5.18.0005	16/05/16	09/08/16	85
RTOrd - 0010568-78.2016.5.18.0005	18/05/16	22/08/16	96
RTOrd - 0010597-31.2016.5.18.0005	20/05/16	05/08/16	77
RTOrd - 0010619-26.2015.5.18.0005	17/09/15	08/08/16	326
RTOrd - 0010674-11.2014.5.18.0005	08/07/14	30/08/16	784
RTOrd - 0010696-98.2016.5.18.0005	07/06/16	15/08/16	69
RTOrd - 0010733-62.2015.5.18.0005	17/09/15	17/08/16	335
RTOrd - 0010739-35.2016.5.18.0005	15/06/16	03/08/16	49
RTOrd - 0010740-20.2016.5.18.0005	15/06/16	18/08/16	64
RTOrd - 0010744-57.2016.5.18.0005	15/06/16	18/08/16	64
RTOrd - 0010817-63.2015.5.18.0005	15/09/15	08/08/16	328
RTOrd - 0010875-32.2016.5.18.0005	28/07/16	26/08/16	29
RTOrd - 0010937-72.2016.5.18.0005	30/06/16	02/08/16	33
RTOrd - 0010942-94.2016.5.18.0005	14/06/16	30/08/16	77
RTOrd - 0010972-32.2016.5.18.0005	08/07/16	25/08/16	48
RTOrd - 0010999-15.2016.5.18.0005	08/07/16	08/08/16	31
RTOrd - 0011008-38.2016.5.18.0017	22/07/16	24/08/16	33
RTOrd - 0011012-48.2015.5.18.0005	03/08/15	25/08/16	388
RTOrd - 0011038-88.2016.5.18.0012	22/07/16	22/08/16	31
RTOrd - 0011043-34.2016.5.18.0005	18/07/16	29/08/16	42
RTOrd - 0011049-41.2016.5.18.0005	12/07/16	17/08/16	36

Legenda:
1ª Aud.: Data da primeira audiência que ocorrer, Inicial ou UNA;
Enc. da Instrução: Data da conclusão para proferir sentença;
Prazo: Quantidade de dias decorridos da 1ª aud. até o encerramento da instrução.

PRAZO MÉDIO ENTRE A 1ª AUDIÊNCIA E O ENCERRAMENTO DA INSTRUÇÃO - 5ª VARA DO TRABALHO DE GOIÂNIA

Sem magistrado

ORDINÁRIO

Qtd	Prazo Médio
107	131,4

Nr. Processo	1ª Aud.	Enc. Instrução.	Prazo
RTOrd - 0011054-63.2016.5.18.0005	26/08/16	26/08/16	0
RTOrd - 0011064-10.2016.5.18.0005	26/08/16	26/08/16	0
RTOrd - 0011087-53.2016.5.18.0005	20/07/16	29/08/16	40
RTOrd - 0011094-45.2016.5.18.0005	25/07/16	26/08/16	32
RTOrd - 0011109-11.2016.5.18.0006	10/08/16	15/08/16	5
RTOrd - 0011110-96.2016.5.18.0005	01/08/16	01/08/16	0
RTOrd - 0011125-65.2016.5.18.0005	29/07/16	09/08/16	11
RTOrd - 0011150-78.2016.5.18.0005	14/07/16	30/08/16	47
RTOrd - 0011153-33.2016.5.18.0005	13/07/16	04/08/16	22
RTOrd - 0011162-92.2016.5.18.0005	26/07/16	30/08/16	35
RTOrd - 0011166-32.2016.5.18.0005	26/07/16	16/08/16	21
RTOrd - 0011179-31.2016.5.18.0005	26/07/16	16/08/16	21
RTOrd - 0011189-75.2016.5.18.0005	27/07/16	30/08/16	34
RTOrd - 0011190-60.2016.5.18.0005	27/07/16	30/08/16	34
RTOrd - 0011208-81.2016.5.18.0005	29/07/16	24/08/16	26
RTOrd - 0011219-47.2015.5.18.0005	30/09/15	15/08/16	320
RTOrd - 0011225-54.2015.5.18.0005	02/10/15	16/08/16	319
RTOrd - 0011227-87.2016.5.18.0005	01/08/16	01/08/16	0
RTOrd - 0011233-94.2016.5.18.0005	02/08/16	02/08/16	0
RTOrd - 0011239-04.2016.5.18.0005	02/08/16	02/08/16	0
RTOrd - 0011240-86.2016.5.18.0005	03/08/16	03/08/16	0
RTOrd - 0011241-71.2016.5.18.0005	08/08/16	29/08/16	21
RTOrd - 0011249-48.2016.5.18.0005	03/08/16	03/08/16	0
RTOrd - 0011251-18.2016.5.18.0005	04/08/16	04/08/16	0

Legenda:
1ª Aud.: Data da primeira audiência que ocorrer, Inicial ou UNA;
Enc. da Instrução: Data da conclusão para proferir sentença;
Prazo: Quantidade de dias decorridos da 1ª aud. até o encerramento da instrução.

PRAZO MÉDIO ENTRE A 1ª AUDIÊNCIA E O ENCERRAMENTO DA INSTRUÇÃO - 5ª VARA DO TRABALHO DE GOIÂNIA

Sem magistrado

ORDINÁRIO

Qtd	Prazo Médio
107	131,4

Nr. Processo	1ª Aud.	Enc. Instrução.	Prazo
RTOrd - 0011256-40.2016.5.18.0005	04/08/16	04/08/16	0
RTOrd - 0011256-74.2015.5.18.0005	22/10/15	23/08/16	306
RTOrd - 0011257-25.2016.5.18.0005	04/08/16	04/08/16	0
RTOrd - 0011265-02.2016.5.18.0005	05/08/16	05/08/16	0
RTOrd - 0011271-09.2016.5.18.0005	05/08/16	22/08/16	17
RTOrd - 0011272-91.2016.5.18.0005	08/08/16	08/08/16	0
RTOrd - 0011278-98.2016.5.18.0005	09/08/16	09/08/16	0
RTOrd - 0011300-59.2016.5.18.0005	17/08/16	17/08/16	0
RTOrd - 0011301-11.2016.5.18.0016	31/08/16	31/08/16	0
RTOrd - 0011304-96.2016.5.18.0005	17/08/16	17/08/16	0
RTOrd - 0011309-21.2016.5.18.0005	18/08/16	18/08/16	0
RTOrd - 0011318-80.2016.5.18.0005	08/08/16	08/08/16	0
RTOrd - 0011348-18.2016.5.18.0005	26/08/16	26/08/16	0
RTOrd - 0011354-59.2015.5.18.0005	20/10/15	19/08/16	304
RTOrd - 0011359-47.2016.5.18.0005	31/08/16	31/08/16	0
RTOrd - 0011369-37.2015.5.18.0002	27/11/15	17/08/16	264
RTOrd - 0011373-31.2016.5.18.0005	29/08/16	29/08/16	0
RTOrd - 0011377-05.2015.5.18.0005	23/10/15	08/08/16	290
RTOrd - 0011377-68.2016.5.18.0005	29/08/16	29/08/16	0
RTOrd - 0011387-15.2016.5.18.0005	31/08/16	31/08/16	0
RTOrd - 0011462-88.2015.5.18.0005	04/11/15	25/08/16	295
RTOrd - 0011487-04.2015.5.18.0005	05/11/15	03/08/16	272
RTOrd - 0011528-68.2015.5.18.0005	03/11/15	18/08/16	289
RTOrd - 0011576-27.2015.5.18.0005	12/11/15	22/08/16	284

Legenda:
1ª Aud.: Data da primeira audiência que ocorrer, Inicial ou UNA;
Enc. da Instrução: Data da conclusão para proferir sentença;
Prazo: Quantidade de dias decorridos da 1ª aud. até o encerramento da instrução.

PRAZO MÉDIO ENTRE A 1ª AUDIÊNCIA E O ENCERRAMENTO DA INSTRUÇÃO - 5ª VARA DO TRABALHO DE GOIÂNIA

Sem magistrado

ORDINÁRIO

Qtd	Prazo Médio
107	131,4

Nr. Processo	1ª Aud.	Enc. Instrução.	Prazo
RTOrd - 0011628-23.2015.5.18.0005	18/11/15	22/08/16	278
RTOrd - 0011701-92.2015.5.18.0005	25/11/15	25/08/16	274
RTOrd - 0011703-62.2015.5.18.0005	26/11/15	04/08/16	252
RTOrd - 0011738-22.2015.5.18.0005	02/12/15	18/08/16	260
RTOrd - 0011742-59.2015.5.18.0005	02/12/15	18/08/16	260
RTOrd - 0011812-82.2015.5.18.0003	03/02/16	23/08/16	202
RTOrd - 0011873-34.2015.5.18.0005	25/01/16	19/08/16	207
RTOrd - 0011935-74.2015.5.18.0005	29/01/16	02/08/16	186
RTOrd - 0011965-06.2015.5.18.0007	17/02/16	29/08/16	194
RTOrd - 0011999-84.2015.5.18.0005	04/02/16	05/08/16	183
RTOrd - 0012026-67.2015.5.18.0005	05/02/16	29/08/16	206
RTOrd - 0012041-36.2015.5.18.0005	15/02/16	14/08/16	181
RTOrd - 0012061-27.2015.5.18.0005	17/02/16	23/08/16	188
RTOrd - 0012077-78.2015.5.18.0005	12/02/16	22/08/16	192
RTOrd - 0012100-24.2015.5.18.0005	18/02/16	18/08/16	182
RTOrd - 0012113-23.2015.5.18.0005	19/02/16	17/08/16	180

Legenda:
1ª Aud.: Data da primeira audiência que ocorrer, Inicial ou UNA;
Enc. da Instrução: Data da conclusão para proferir sentença;
Prazo: Quantidade de dias decorridos da 1ª aud. até o encerramento da instrução.