

## Conceituação

| Tema                              | Prazos Processuais  |
|-----------------------------------|---|
| <b>Relatórios</b>                 | Evolução Histórica<br>Comparativo por VT<br>Comparativo por Grupo<br>Por Grupo<br>Por VT<br>Por Processo<br>Por Magistrado  |
| <b>Resumo</b>                     | Apresenta o prazo médio entre a realização da primeira audiência e o encerramento da instrução.   |
| <b>Descrição</b>                  | O prazo médio é obtido calculando-se a quantidade de dias decorridos entre a data da primeira audiência e a data do encerramento da instrução.<br>Os dados são extraídos baseando-se nos seguintes itens do e-Gestão:<br><br>265 e 90265 - Da realização da primeira audiência até o encerramento da instrução processual na fase de conhecimento – rito sumaríssimo;<br><br>266 e 90266 – Da realização da primeira audiência até o encerramento da instrução processual na fase de conhecimento – exceto rito sumaríssimo (ordinário) |
| <b>Origem da informação</b>       | e-Gestão  |
| <b>Critérios e transformações</b> | Coletado do e-Gestão, consolidado, otimizado e classificado para análise.   |
| <b>Análises possíveis</b>         | Prazo médio entre a realização da primeira audiência e o encerramento da instrução processual na fase de conhecimento, detalhado de forma Geral, Por grupo, por VT, Por Processo e Por Magistrado.  |



## EVOLUÇÃO HISTÓRICA DOS PRAZOS PROCESSUAIS ENTRE A 1ª AUDIÊNCIA E O ENCERRAMENTO DA INSTRUÇÃO - 17ª VARA DO TRABALHO DE GOIÂNIA

Data do encerramento da instrução entre 1/8/2016 e 31/8/2016 23:59:59

| Rito               | Qtd        | Prazo Médio  |
|--------------------|------------|--------------|
| ORDINÁRIO          | 74         | 153,46       |
| SUMARÍSSIMO        | 129        | 10,75        |
| <b>Total/Média</b> | <b>203</b> | <b>62,77</b> |

Percentual de Processos por Rito

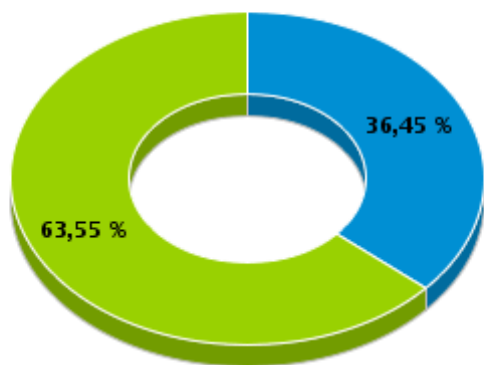

Rito

■ ORDINÁRIO ■ SUMARÍSSIMO

Prazo Médio por Rito

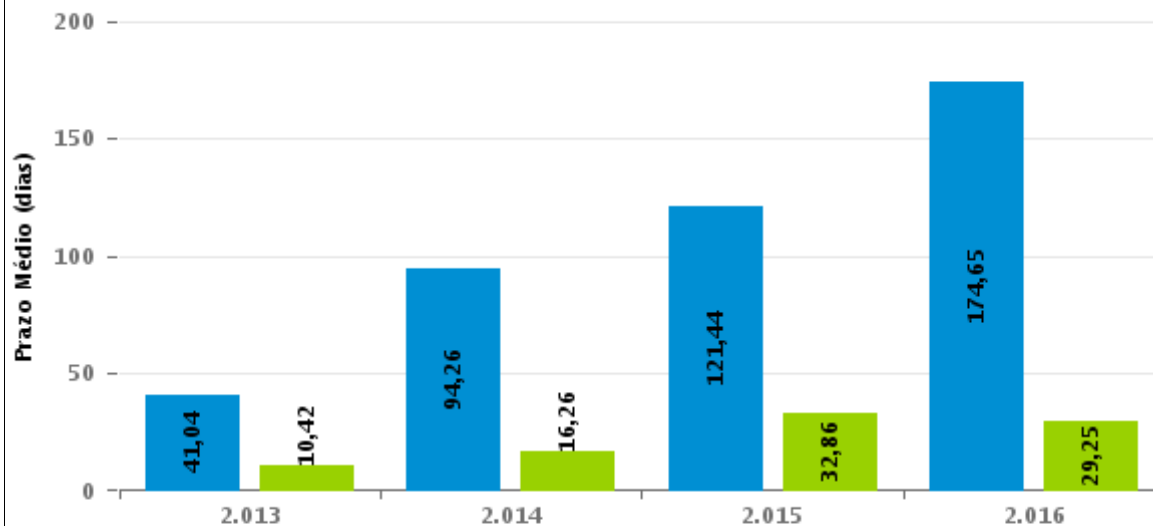

Para este exercício foram computados os processos até o mês de Dezembro/2.016

Rito

■ ORDINÁRIO ■ SUMARÍSSIMO



## COMPARATIVO DO PRAZO MÉDIO ENTRE A 1ª AUDIÊNCIA E O ENCERRAMENTO DA INSTRUÇÃO - 17ª VARA DO TRABALHO DE GOIÂNIA

Data do encerramento da instrução entre 1/8/2016 e 31/8/2016 23:59:59

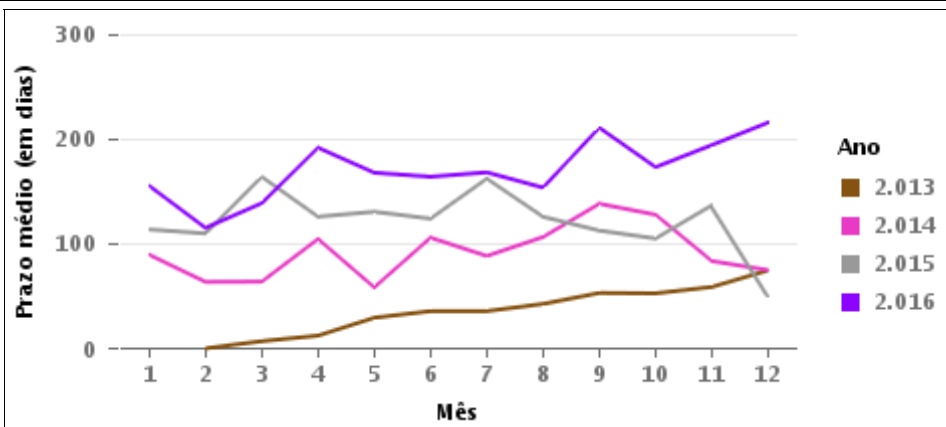
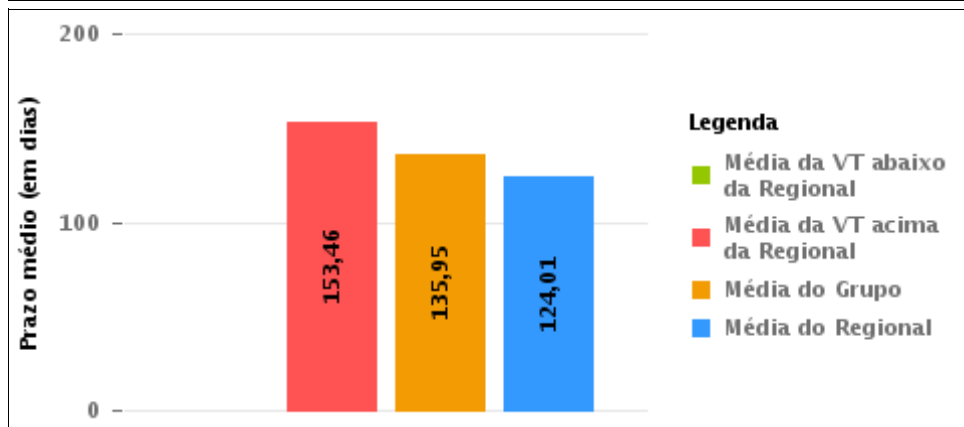
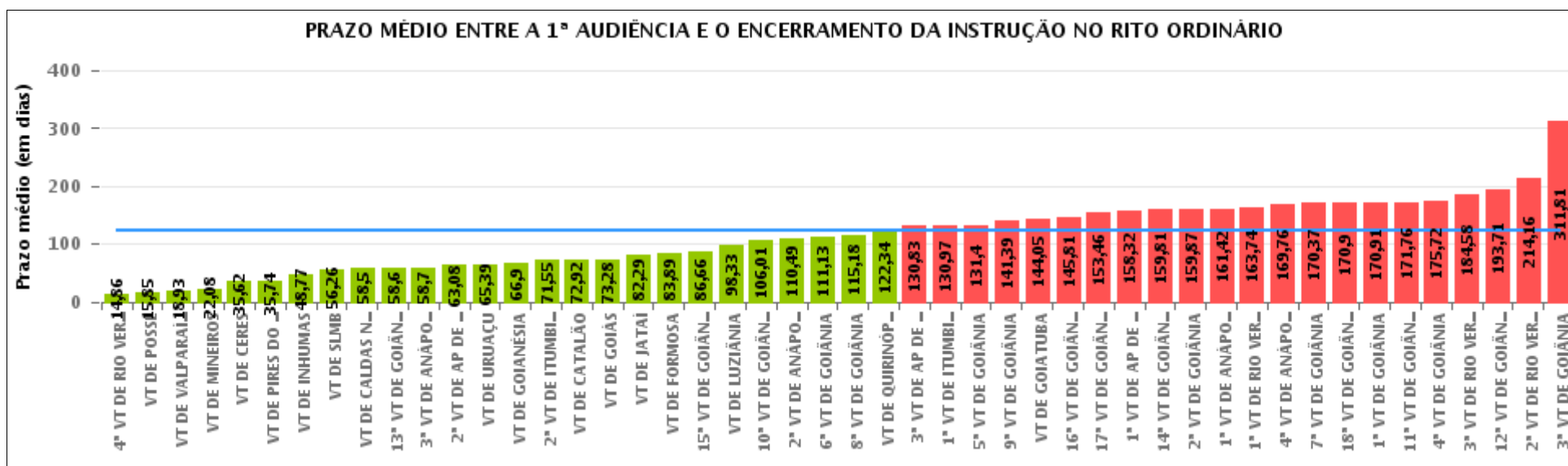

## COMPARATIVO DO PRAZO MÉDIO ENTRE A 1ª AUDIÊNCIA E O ENCERRAMENTO DA INSTRUÇÃO ENTRE AS VARAS DO GRUPO

Data do encerramento da instrução entre 1/8/2016 e 31/8/2016 23:59:59

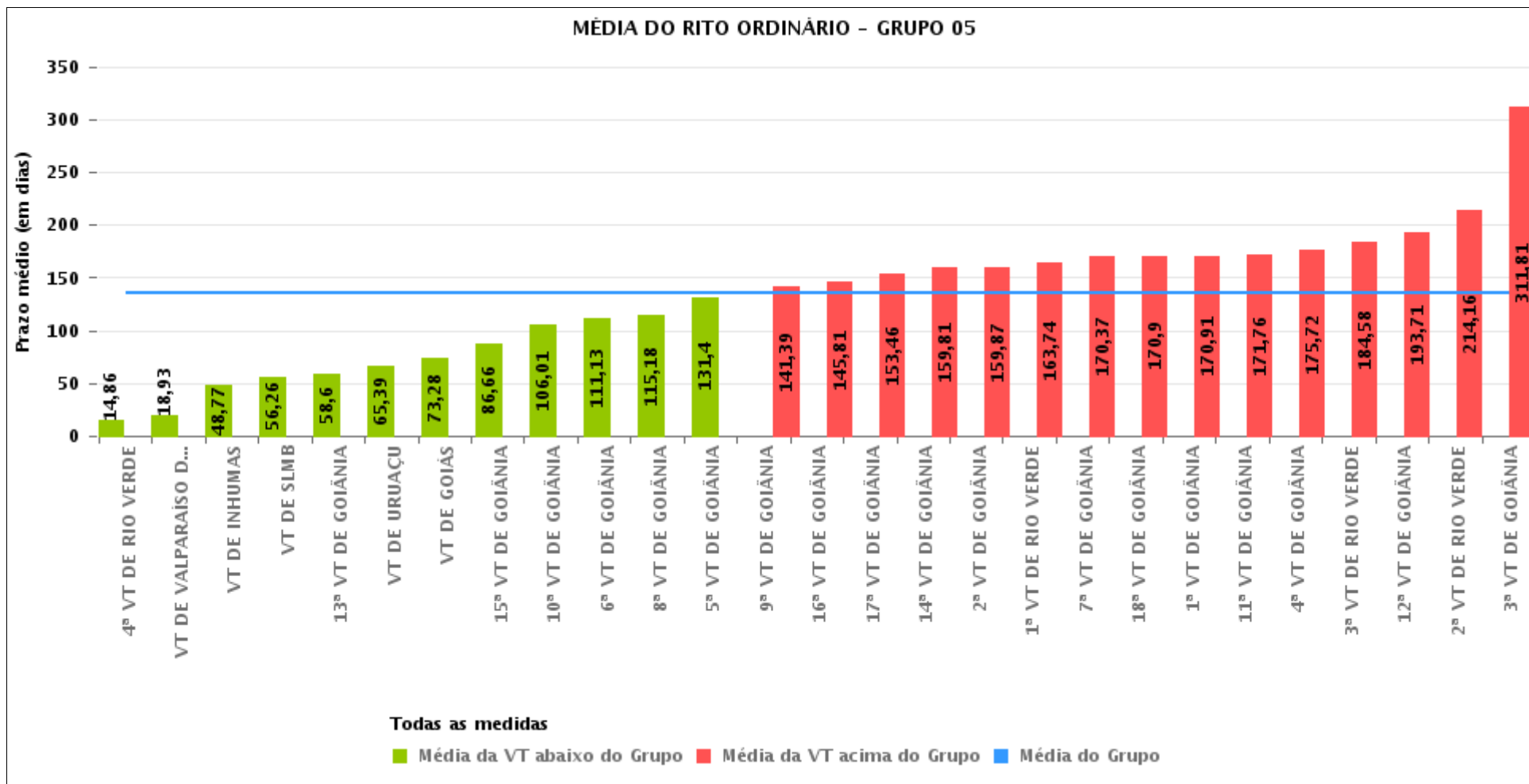



## PRAZO MÉDIO ENTRE A 1ª AUDIÊNCIA E O ENCERRAMENTO DA INSTRUÇÃO POR GRUPO

Data do encerramento da instrução entre 1/8/2016 e 31/8/2016 23:59:59

| Rito      | Grupo    | Qtd. Processos | Prazo Médio (dias) | Ranking |
|-----------|----------|----------------|--------------------|---------|
| ORDINÁRIO | GRUPO 01 | 41             | 15,85              | 1°      |
|           | GRUPO 02 | 74             | 66,32              | 2°      |
|           | GRUPO 04 | 656            | 96,62              | 3°      |
|           | GRUPO 03 | 485            | 108,92             | 4°      |
|           | GRUPO 06 | 358            | 118,5              | 5°      |
|           | GRUPO 05 | 3.014          | 135,95             | 6°      |

|  |  |  |   |
|--|--|--|---|
| <p>Legenda:</p> <p># Grupo 01 – Até 750<br/>VT de Posse</p> <p># Grupo 02 – De 751 a 1000<br/>VT de Formosa<br/>VT de Pires do Rio</p> <p># Grupo 03 – De 1001 a 1500<br/>VT de Ceres<br/>1ª VT de Anápolis<br/>2ª VT de Anápolis<br/>3ª VT de Anápolis<br/>4ª VT de Anápolis<br/>VT de Caldas Novas</p> | <p># Grupo 04 – De 1501 a 2000<br/>VT de Catalão<br/>VT de Goiatuba<br/>1ª VT de Itumbiara<br/>2ª VT de Itumbiara<br/>VT de Jataí<br/>VT de Luziânia<br/>VT de Mineiros<br/>VT de Quirinópolis</p> <p># Grupo 05 – De 2001 a 2500<br/>1ª VT de Goiânia<br/>2ª VT de Goiânia<br/>3ª VT de Goiânia<br/>4ª VT de Goiânia<br/>5ª VT de Goiânia<br/>6ª VT de Goiânia<br/>7ª VT de Goiânia</p> | <p>8ª VT de Goiânia<br/>9ª VT de Goiânia<br/>10ª VT de Goiânia<br/>11ª VT de Goiânia<br/>12ª VT de Goiânia<br/>13ª VT de Goiânia<br/>14ª VT de Goiânia<br/>15ª VT de Goiânia<br/>16ª VT de Goiânia<br/>17ª VT de Goiânia<br/>18ª VT de Goiânia<br/>VT de Goiás<br/>VT de Inhumas<br/>1ª VT de Rio Verde<br/>2ª VT de Rio Verde<br/>3ª VT de Rio Verde<br/>4ª VT de Rio Verde<br/>VT de Uruaçu<br/>VT de São Luis de Montes Belos<br/>VT de Valparaíso de Goiás</p> | <p>#Grupo 06 – A partir de 2500<br/>1ª VT de Aparecida de Goiânia<br/>2ª VT de Aparecida de Goiânia<br/>3ª VT de Aparecida de Goiânia<br/>VT de Goianésia</p> |
|--|--|--|---|



## PRAZO MÉDIO ENTRE A 1ª AUDIÊNCIA E O ENCERRAMENTO DA INSTRUÇÃO DE TODAS AS VARAS DO TRABALHO

Data do encerramento da instrução entre 1/8/2016 e 31/8/2016 23:59:59

### ORDINÁRIO

| Qtd. Processos | Prazo Médio (dias) |
|----------------|--------------------|
| 4.628          | 124,01             |

| Vara do Trabalho                             | Qtd Processos | Prazo Médio | Ranking |
|--|---------------|-------------|---------|
| 4ª VARA DO TRABALHO DE RIO VERDE             | 81            | 14,86       | 1º      |
| VARA DO TRABALHO DE POSSE                    | 41            | 15,85       | 2º      |
| VARA DO TRABALHO DE VALPARAÍSO DE GOIÁS      | 89            | 18,93       | 3º      |
| VARA DO TRABALHO DE MINEIROS                 | 37            | 22,08       | 4º      |
| VARA DO TRABALHO DE CERES                    | 39            | 35,62       | 5º      |
| VARA DO TRABALHO DE PIRES DO RIO             | 27            | 35,74       | 6º      |
| VARA DO TRABALHO DE INHUMAS                  | 145           | 48,77       | 7º      |
| VARA DO TRABALHO DE SÃO LUIS DE MONTES BELOS | 73            | 56,26       | 8º      |
| VARA DO TRABALHO DE CALDAS NOVAS             | 94            | 58,5        | 9º      |
| 13ª VARA DO TRABALHO DE GOIÂNIA              | 96            | 58,6        | 10º     |
| 3ª VARA DO TRABALHO DE ANÁPOLIS              | 69            | 58,7        | 11º     |
| 2ª VARA DO TRABALHO DE APARECIDA DE GOIÂNIA  | 61            | 63,08       | 12º     |
| VARA DO TRABALHO DE URUAÇU                   | 104           | 65,39       | 13º     |
| VARA DO TRABALHO DE GOIANÉSIA                | 59            | 66,9        | 14º     |
| 2ª VARA DO TRABALHO DE ITUMBIARA             | 95            | 71,55       | 15º     |
| VARA DO TRABALHO DE CATALÃO                  | 123           | 72,92       | 16º     |
| VARA DO TRABALHO DE GOIÁS                    | 46            | 73,28       | 17º     |
| VARA DO TRABALHO DE JATAÍ                    | 55            | 82,29       | 18º     |
| VARA DO TRABALHO DE FORMOSA                  | 47            | 83,89       | 19º     |
| 15ª VARA DO TRABALHO DE GOIÂNIA              | 149           | 86,66       | 20º     |
| VARA DO TRABALHO DE LUZIÂNIA                 | 92            | 98,33       | 21º     |
| 10ª VARA DO TRABALHO DE GOIÂNIA              | 116           | 106,01      | 22º     |
| 2ª VARA DO TRABALHO DE ANÁPOLIS              | 93            | 110,49      | 23º     |
| 6ª VARA DO TRABALHO DE GOIÂNIA               | 127           | 111,13      | 24º     |
| 8ª VARA DO TRABALHO DE GOIÂNIA               | 134           | 115,18      | 25º     |
| VARA DO TRABALHO DE QUIRINÓPOLIS             | 120           | 122,34      | 26º     |



## PRAZO MÉDIO ENTRE A 1ª AUDIÊNCIA E O ENCERRAMENTO DA INSTRUÇÃO DE TODAS AS VARAS DO TRABALHO

### ORDINÁRIO

| Qtd. Processos | Prazo Médio (dias) |
|----------------|--------------------|
| 4.628          | 124,01             |

| Vara do Trabalho                            | Qtd Processos | Prazo Médio | Ranking |
|---|---------------|-------------|---------|
| 3ª VARA DO TRABALHO DE APARECIDA DE GOIÂNIA | 111           | 130,83      | 27°     |
| 1ª VARA DO TRABALHO DE ITUMBIARA            | 58            | 130,97      | 28°     |
| 5ª VARA DO TRABALHO DE GOIÂNIA              | 109           | 131,4       | 29°     |
| 9ª VARA DO TRABALHO DE GOIÂNIA              | 122           | 141,39      | 30°     |
| VARA DO TRABALHO DE GOIATUBA                | 76            | 144,05      | 31°     |
| 16ª VARA DO TRABALHO DE GOIÂNIA             | 126           | 145,81      | 32°     |
| 17ª VARA DO TRABALHO DE GOIÂNIA             | 74            | 153,46      | 33°     |
| 1ª VARA DO TRABALHO DE APARECIDA DE GOIÂNIA | 127           | 158,32      | 34°     |
| 14ª VARA DO TRABALHO DE GOIÂNIA             | 119           | 159,81      | 35°     |
| 2ª VARA DO TRABALHO DE GOIÂNIA              | 97            | 159,87      | 36°     |
| 1ª VARA DO TRABALHO DE ANÁPOLIS             | 77            | 161,42      | 37°     |
| 1ª VARA DO TRABALHO DE RIO VERDE            | 101           | 163,74      | 38°     |
| 4ª VARA DO TRABALHO DE ANÁPOLIS             | 113           | 169,76      | 39°     |
| 7ª VARA DO TRABALHO DE GOIÂNIA              | 132           | 170,37      | 40°     |
| 18ª VARA DO TRABALHO DE GOIÂNIA             | 117           | 170,9       | 41°     |
| 1ª VARA DO TRABALHO DE GOIÂNIA              | 97            | 170,91      | 42°     |
| 11ª VARA DO TRABALHO DE GOIÂNIA             | 85            | 171,76      | 43°     |
| 4ª VARA DO TRABALHO DE GOIÂNIA              | 120           | 175,72      | 44°     |
| 3ª VARA DO TRABALHO DE RIO VERDE            | 131           | 184,58      | 45°     |
| 12ª VARA DO TRABALHO DE GOIÂNIA             | 234           | 193,71      | 46°     |
| 2ª VARA DO TRABALHO DE RIO VERDE            | 110           | 214,16      | 47°     |
| 3ª VARA DO TRABALHO DE GOIÂNIA              | 80            | 311,81      | 48°     |



## PRAZO MÉDIO ENTRE A 1ª AUDIÊNCIA E O ENCERRAMENTO DA INSTRUÇÃO - 17ª VARA DO TRABALHO DE GOIÂNIA

Data do encerramento da instrução entre 1/8/2016 e 31/8/2016 23:59:59

### 17ª VARA DO TRABALHO DE GOIÂNIA

#### ORDINÁRIO

| Qtd | Prazo Médio |
|-----|-------------|
| 74  | 153,46      |

| Nr. Processo                       | 1ª Aud.  | nc. Instruçã | Prazo |
|------------------------------------|----------|--------------|-------|
| ConPag - 0010751-13.2016.5.18.0017 | 19/07/16 | 08/08/16     | 20    |
| ConPag - 0010932-14.2016.5.18.0017 | 24/08/16 | 24/08/16     | 0     |
| RTAlç - 0010927-89.2016.5.18.0017  | 01/08/16 | 01/08/16     | 0     |
| RTAlç - 0011198-98.2016.5.18.0017  | 19/08/16 | 19/08/16     | 0     |
| RTAlç - 0011307-15.2016.5.18.0017  | 08/08/16 | 08/08/16     | 0     |
| RTOrd - 0010009-85.2016.5.18.0017  | 04/08/16 | 05/08/16     | 1     |
| RTOrd - 0010045-30.2016.5.18.0017  | 22/03/16 | 02/08/16     | 133   |
| RTOrd - 0010124-09.2016.5.18.0017  | 07/04/16 | 17/08/16     | 132   |
| RTOrd - 0010183-31.2015.5.18.0017  | 28/04/15 | 04/08/16     | 464   |
| RTOrd - 0010200-33.2016.5.18.0017  | 18/04/16 | 02/08/16     | 106   |
| RTOrd - 0010333-75.2016.5.18.0017  | 06/05/16 | 24/08/16     | 110   |
| RTOrd - 0010345-89.2016.5.18.0017  | 12/05/16 | 18/08/16     | 98    |
| RTOrd - 0010374-42.2016.5.18.0017  | 11/05/16 | 24/08/16     | 105   |
| RTOrd - 0010533-82.2016.5.18.0017  | 04/08/16 | 04/08/16     | 0     |
| RTOrd - 0010563-20.2016.5.18.0017  | 23/06/16 | 09/08/16     | 47    |
| RTOrd - 0010584-93.2016.5.18.0017  | 13/06/16 | 04/08/16     | 52    |
| RTOrd - 0010639-44.2016.5.18.0017  | 20/06/16 | 02/08/16     | 43    |
| RTOrd - 0010660-20.2016.5.18.0017  | 17/08/16 | 17/08/16     | 0     |
| RTOrd - 0010663-72.2016.5.18.0017  | 01/08/16 | 01/08/16     | 0     |
| RTOrd - 0010667-12.2016.5.18.0017  | 27/06/16 | 01/08/16     | 35    |
| RTOrd - 0010710-46.2016.5.18.0017  | 07/07/16 | 02/08/16     | 26    |
| RTOrd - 0010719-08.2016.5.18.0017  | 18/08/16 | 18/08/16     | 0     |

**Legenda:**

1ª Aud.: Data da primeira audiência que ocorrer, Inicial ou UNA;

Enc. da Instrução: Data da conclusão para proferir sentença;

Prazo: Quantidade de dias decorridos da 1ª aud. até o encerramento da instrução.





## PRAZO MÉDIO ENTRE A 1ª AUDIÊNCIA E O ENCERRAMENTO DA INSTRUÇÃO - 17ª VARA DO TRABALHO DE GOIÂNIA

### 17ª VARA DO TRABALHO DE GOIÂNIA

#### ORDINÁRIO

| Qtd | Prazo Médio |
|-----|-------------|
| 74  | 153,46      |

| Nr. Processo                       | 1ª Aud.  | nc. Instruçã | Prazo |
|------------------------------------|----------|--------------|-------|
| RTOOrd - 0010729-52.2016.5.18.0017 | 12/07/16 | 08/08/16     | 27    |
| RTOOrd - 0010732-07.2016.5.18.0017 | 13/07/16 | 08/08/16     | 26    |
| RTOOrd - 0010750-28.2016.5.18.0017 | 23/08/16 | 23/08/16     | 0     |
| RTOOrd - 0010764-46.2015.5.18.0017 | 04/08/15 | 09/08/16     | 371   |
| RTOOrd - 0010782-33.2016.5.18.0017 | 03/08/16 | 03/08/16     | 0     |
| RTOOrd - 0010797-02.2016.5.18.0017 | 03/08/16 | 04/08/16     | 1     |
| RTOOrd - 0010822-15.2016.5.18.0017 | 10/08/16 | 10/08/16     | 0     |
| RTOOrd - 0010834-29.2016.5.18.0017 | 16/08/16 | 16/08/16     | 0     |
| RTOOrd - 0010852-50.2016.5.18.0017 | 29/08/16 | 29/08/16     | 0     |
| RTOOrd - 0010892-66.2015.5.18.0017 | 09/06/15 | 24/08/16     | 442   |
| RTOOrd - 0010944-28.2016.5.18.0017 | 29/08/16 | 29/08/16     | 0     |
| RTOOrd - 0010951-20.2016.5.18.0017 | 30/08/16 | 30/08/16     | 0     |
| RTOOrd - 0010982-40.2016.5.18.0017 | 16/08/16 | 16/08/16     | 0     |
| RTOOrd - 0010999-76.2016.5.18.0017 | 01/08/16 | 01/08/16     | 0     |
| RTOOrd - 0011092-73.2015.5.18.0017 | 25/09/15 | 08/08/16     | 318   |
| RTOOrd - 0011287-24.2016.5.18.0017 | 17/08/16 | 17/08/16     | 0     |
| RTOOrd - 0011289-28.2015.5.18.0017 | 17/08/15 | 08/08/16     | 357   |
| RTOOrd - 0011303-75.2016.5.18.0017 | 24/08/16 | 24/08/16     | 0     |
| RTOOrd - 0011304-60.2016.5.18.0017 | 25/08/16 | 25/08/16     | 0     |
| RTOOrd - 0011311-52.2016.5.18.0017 | 30/08/16 | 30/08/16     | 0     |
| RTOOrd - 0011487-02.2014.5.18.0017 | 16/10/14 | 29/08/16     | 683   |
| RTOOrd - 0011574-21.2015.5.18.0017 | 28/10/15 | 09/08/16     | 286   |
| RTOOrd - 0011595-31.2014.5.18.0017 | 12/11/14 | 01/08/16     | 628   |
| RTOOrd - 0011672-06.2015.5.18.0017 | 20/10/15 | 18/08/16     | 303   |
| RTOOrd - 0011692-94.2015.5.18.0017 | 28/10/15 | 04/08/16     | 281   |

**Legenda:**

1ª Aud.: Data da primeira audiência que ocorrer, Inicial ou UNA;

Enc. da Instrução: Data da conclusão para proferir sentença;

Prazo: Quantidade de dias decorridos da 1ª aud. até o encerramento da instrução.



**PRAZO MÉDIO ENTRE A 1ª AUDIÊNCIA E O ENCERRAMENTO DA INSTRUÇÃO - 17ª VARA DO TRABALHO DE GOIÂNIA**

**17ª VARA DO TRABALHO DE GOIÂNIA**

**ORDINÁRIO**

| Qtd | Prazo Médio |
|-----|-------------|
| 74  | 153,46      |

| Nr. Processo                       | 1ª Aud.  | nc. Instruçã | Prazo |
|------------------------------------|----------|--------------|-------|
| RTOOrd - 0011695-49.2015.5.18.0017 | 06/11/15 | 24/08/16     | 292   |
| RTOOrd - 0011746-78.2015.5.18.0011 | 15/02/16 | 22/08/16     | 189   |
| RTOOrd - 0011798-56.2015.5.18.0017 | 01/12/15 | 24/08/16     | 267   |
| RTOOrd - 0011799-41.2015.5.18.0017 | 01/12/15 | 08/08/16     | 251   |
| RTOOrd - 0011855-74.2015.5.18.0017 | 17/12/15 | 04/08/16     | 231   |
| RTOOrd - 0011884-27.2015.5.18.0017 | 16/12/15 | 02/08/16     | 230   |
| RTOOrd - 0011901-63.2015.5.18.0017 | 17/12/15 | 02/08/16     | 229   |
| RTOOrd - 0011947-52.2015.5.18.0017 | 28/01/16 | 16/08/16     | 201   |
| RTOOrd - 0011964-88.2015.5.18.0017 | 01/02/16 | 03/08/16     | 184   |
| RTOOrd - 0011966-58.2015.5.18.0017 | 01/02/16 | 24/08/16     | 205   |
| RTOOrd - 0011967-43.2015.5.18.0017 | 02/02/16 | 04/08/16     | 184   |
| RTOOrd - 0011979-57.2015.5.18.0017 | 03/02/16 | 18/08/16     | 197   |
| RTOOrd - 0011986-83.2014.5.18.0017 | 26/02/15 | 09/08/16     | 530   |
| RTOOrd - 0011988-19.2015.5.18.0017 | 03/02/16 | 10/08/16     | 189   |
| RTOOrd - 0011992-56.2015.5.18.0017 | 03/02/16 | 08/08/16     | 187   |
| RTOOrd - 0012011-62.2015.5.18.0017 | 05/02/16 | 25/08/16     | 202   |
| RTOOrd - 0012014-17.2015.5.18.0017 | 05/02/16 | 15/08/16     | 192   |
| RTOOrd - 0012021-09.2015.5.18.0017 | 03/02/16 | 16/08/16     | 195   |
| RTOOrd - 0012026-31.2015.5.18.0017 | 11/02/16 | 30/08/16     | 201   |
| RTOOrd - 0012027-16.2015.5.18.0017 | 11/02/16 | 30/08/16     | 201   |
| RTOOrd - 0012034-08.2015.5.18.0017 | 04/02/16 | 24/08/16     | 202   |
| RTOOrd - 0012070-50.2015.5.18.0017 | 18/02/16 | 29/08/16     | 193   |
| RTOOrd - 0012076-91.2014.5.18.0017 | 11/03/15 | 25/08/16     | 533   |
| RTOOrd - 0012106-92.2015.5.18.0017 | 26/01/16 | 16/08/16     | 203   |
| RTOOrd - 0012108-62.2015.5.18.0017 | 15/02/16 | 24/08/16     | 191   |

**Legenda:**

**1ª Aud.:** Data da primeira audiência que ocorrer, Inicial ou UNA;

**Enc. da Instrução:** Data da conclusão para proferir sentença;

**Prazo:** Quantidade de dias decorridos da 1ª aud. até o encerramento da instrução.



**PRAZO MÉDIO ENTRE A 1ª AUDIÊNCIA E O  
ENCERRAMENTO DA INSTRUÇÃO - 17ª VARA DO  
TRABALHO DE GOIÂNIA**

**17ª VARA DO TRABALHO DE GOIÂNIA**

**ORDINÁRIO**

| Qtd | Prazo Médio |
|-----|-------------|
| 74  | 153,46      |

| Nr. Processo                       | 1ª Aud.  | nc. Instruçã | Prazo |
|------------------------------------|----------|--------------|-------|
| RTOOrd - 0012161-43.2015.5.18.0017 | 05/02/16 | 25/08/16     | 202   |
| RTOOrd - 0012240-22.2015.5.18.0017 | 18/02/16 | 16/08/16     | 180   |

**Legenda:**

**1ª Aud.:** Data da primeira audiência que ocorrer, Inicial ou UNA;

**Enc. da Instrução:** Data da conclusão para proferir sentença;

**Prazo:** Quantidade de dias decorridos da 1ª aud. até o encerramento da instrução.



## PRAZO MÉDIO ENTRE A 1ª AUDIÊNCIA E O ENCERRAMENTO DA INSTRUÇÃO - 17ª VARA DO TRABALHO DE GOIÂNIA

Data do encerramento da instrução entre 1/8/2016 e 31/8/2016 23:59:59

### Sem magistrado

#### ORDINÁRIO

| Qtd | Prazo Médio |
|-----|-------------|
| 74  | 153,46      |

| Nr. Processo                       | 1ª Aud.  | Enc. Instrução. | Prazo |
|------------------------------------|----------|-----------------|-------|
| ConPag - 0010751-13.2016.5.18.0017 | 19/07/16 | 08/08/16        | 20    |
| ConPag - 0010932-14.2016.5.18.0017 | 24/08/16 | 24/08/16        | 0     |
| RTAlç - 0010927-89.2016.5.18.0017  | 01/08/16 | 01/08/16        | 0     |
| RTAlç - 0011198-98.2016.5.18.0017  | 19/08/16 | 19/08/16        | 0     |
| RTAlç - 0011307-15.2016.5.18.0017  | 08/08/16 | 08/08/16        | 0     |
| RTOrd - 0010009-85.2016.5.18.0017  | 04/08/16 | 05/08/16        | 1     |
| RTOrd - 0010045-30.2016.5.18.0017  | 22/03/16 | 02/08/16        | 133   |
| RTOrd - 0010124-09.2016.5.18.0017  | 07/04/16 | 17/08/16        | 132   |
| RTOrd - 0010183-31.2015.5.18.0017  | 28/04/15 | 04/08/16        | 464   |
| RTOrd - 0010200-33.2016.5.18.0017  | 18/04/16 | 02/08/16        | 106   |
| RTOrd - 0010333-75.2016.5.18.0017  | 06/05/16 | 24/08/16        | 110   |
| RTOrd - 0010345-89.2016.5.18.0017  | 12/05/16 | 18/08/16        | 98    |
| RTOrd - 0010374-42.2016.5.18.0017  | 11/05/16 | 24/08/16        | 105   |
| RTOrd - 0010533-82.2016.5.18.0017  | 04/08/16 | 04/08/16        | 0     |
| RTOrd - 0010563-20.2016.5.18.0017  | 23/06/16 | 09/08/16        | 47    |
| RTOrd - 0010584-93.2016.5.18.0017  | 13/06/16 | 04/08/16        | 52    |
| RTOrd - 0010639-44.2016.5.18.0017  | 20/06/16 | 02/08/16        | 43    |
| RTOrd - 0010660-20.2016.5.18.0017  | 17/08/16 | 17/08/16        | 0     |
| RTOrd - 0010663-72.2016.5.18.0017  | 01/08/16 | 01/08/16        | 0     |
| RTOrd - 0010667-12.2016.5.18.0017  | 27/06/16 | 01/08/16        | 35    |
| RTOrd - 0010710-46.2016.5.18.0017  | 07/07/16 | 02/08/16        | 26    |

**Legenda:**

**1ª Aud.:** Data da primeira audiência que ocorrer, Inicial ou UNA;

**Enc. da Instrução:** Data da conclusão para proferir sentença;

**Prazo:** Quantidade de dias decorridos da 1ª aud. até o encerramento da instrução.



## PRAZO MÉDIO ENTRE A 1ª AUDIÊNCIA E O ENCERRAMENTO DA INSTRUÇÃO - 17ª VARA DO TRABALHO DE GOIÂNIA

### Sem magistrado

#### ORDINÁRIO

| Qtd | Prazo Médio |
|-----|-------------|
| 74  | 153,46      |

| Nr. Processo                      | 1ª Aud.  | Enc. Instrução. | Prazo |
|-----------------------------------|----------|-----------------|-------|
| RTOrd - 0010719-08.2016.5.18.0017 | 18/08/16 | 18/08/16        | 0     |
| RTOrd - 0010729-52.2016.5.18.0017 | 12/07/16 | 08/08/16        | 27    |
| RTOrd - 0010732-07.2016.5.18.0017 | 13/07/16 | 08/08/16        | 26    |
| RTOrd - 0010750-28.2016.5.18.0017 | 23/08/16 | 23/08/16        | 0     |
| RTOrd - 0010764-46.2015.5.18.0017 | 04/08/15 | 09/08/16        | 371   |
| RTOrd - 0010782-33.2016.5.18.0017 | 03/08/16 | 03/08/16        | 0     |
| RTOrd - 0010797-02.2016.5.18.0017 | 03/08/16 | 04/08/16        | 1     |
| RTOrd - 0010822-15.2016.5.18.0017 | 10/08/16 | 10/08/16        | 0     |
| RTOrd - 0010834-29.2016.5.18.0017 | 16/08/16 | 16/08/16        | 0     |
| RTOrd - 0010852-50.2016.5.18.0017 | 29/08/16 | 29/08/16        | 0     |
| RTOrd - 0010892-66.2015.5.18.0017 | 09/06/15 | 24/08/16        | 442   |
| RTOrd - 0010944-28.2016.5.18.0017 | 29/08/16 | 29/08/16        | 0     |
| RTOrd - 0010951-20.2016.5.18.0017 | 30/08/16 | 30/08/16        | 0     |
| RTOrd - 0010982-40.2016.5.18.0017 | 16/08/16 | 16/08/16        | 0     |
| RTOrd - 0010999-76.2016.5.18.0017 | 01/08/16 | 01/08/16        | 0     |
| RTOrd - 0011092-73.2015.5.18.0017 | 25/09/15 | 08/08/16        | 318   |
| RTOrd - 0011287-24.2016.5.18.0017 | 17/08/16 | 17/08/16        | 0     |
| RTOrd - 0011289-28.2015.5.18.0017 | 17/08/15 | 08/08/16        | 357   |
| RTOrd - 0011303-75.2016.5.18.0017 | 24/08/16 | 24/08/16        | 0     |
| RTOrd - 0011304-60.2016.5.18.0017 | 25/08/16 | 25/08/16        | 0     |
| RTOrd - 0011311-52.2016.5.18.0017 | 30/08/16 | 30/08/16        | 0     |
| RTOrd - 0011487-02.2014.5.18.0017 | 16/10/14 | 29/08/16        | 683   |
| RTOrd - 0011574-21.2015.5.18.0017 | 28/10/15 | 09/08/16        | 286   |
| RTOrd - 0011595-31.2014.5.18.0017 | 12/11/14 | 01/08/16        | 628   |

**Legenda:**  
1ª Aud.: Data da primeira audiência que ocorrer, Inicial ou UNA;  
Enc. da Instrução: Data da conclusão para proferir sentença;  
Prazo: Quantidade de dias decorridos da 1ª aud. até o encerramento da instrução.



## PRAZO MÉDIO ENTRE A 1ª AUDIÊNCIA E O ENCERRAMENTO DA INSTRUÇÃO - 17ª VARA DO TRABALHO DE GOIÂNIA

### Sem magistrado

#### ORDINÁRIO

| Qtd | Prazo Médio |
|-----|-------------|
| 74  | 153,46      |

| Nr. Processo                      | 1ª Aud.  | Enc. Instrução. | Prazo |
|-----------------------------------|----------|-----------------|-------|
| RTOrd - 0011672-06.2015.5.18.0017 | 20/10/15 | 18/08/16        | 303   |
| RTOrd - 0011692-94.2015.5.18.0017 | 28/10/15 | 04/08/16        | 281   |
| RTOrd - 0011695-49.2015.5.18.0017 | 06/11/15 | 24/08/16        | 292   |
| RTOrd - 0011746-78.2015.5.18.0011 | 15/02/16 | 22/08/16        | 189   |
| RTOrd - 0011798-56.2015.5.18.0017 | 01/12/15 | 24/08/16        | 267   |
| RTOrd - 0011799-41.2015.5.18.0017 | 01/12/15 | 08/08/16        | 251   |
| RTOrd - 0011855-74.2015.5.18.0017 | 17/12/15 | 04/08/16        | 231   |
| RTOrd - 0011884-27.2015.5.18.0017 | 16/12/15 | 02/08/16        | 230   |
| RTOrd - 0011901-63.2015.5.18.0017 | 17/12/15 | 02/08/16        | 229   |
| RTOrd - 0011947-52.2015.5.18.0017 | 28/01/16 | 16/08/16        | 201   |
| RTOrd - 0011964-88.2015.5.18.0017 | 01/02/16 | 03/08/16        | 184   |
| RTOrd - 0011966-58.2015.5.18.0017 | 01/02/16 | 24/08/16        | 205   |
| RTOrd - 0011967-43.2015.5.18.0017 | 02/02/16 | 04/08/16        | 184   |
| RTOrd - 0011979-57.2015.5.18.0017 | 03/02/16 | 18/08/16        | 197   |
| RTOrd - 0011986-83.2014.5.18.0017 | 26/02/15 | 09/08/16        | 530   |
| RTOrd - 0011988-19.2015.5.18.0017 | 03/02/16 | 10/08/16        | 189   |
| RTOrd - 0011992-56.2015.5.18.0017 | 03/02/16 | 08/08/16        | 187   |
| RTOrd - 0012011-62.2015.5.18.0017 | 05/02/16 | 25/08/16        | 202   |
| RTOrd - 0012014-17.2015.5.18.0017 | 05/02/16 | 15/08/16        | 192   |
| RTOrd - 0012021-09.2015.5.18.0017 | 03/02/16 | 16/08/16        | 195   |
| RTOrd - 0012026-31.2015.5.18.0017 | 11/02/16 | 30/08/16        | 201   |
| RTOrd - 0012027-16.2015.5.18.0017 | 11/02/16 | 30/08/16        | 201   |
| RTOrd - 0012034-08.2015.5.18.0017 | 04/02/16 | 24/08/16        | 202   |
| RTOrd - 0012070-50.2015.5.18.0017 | 18/02/16 | 29/08/16        | 193   |

**Legenda:**  
1ª Aud.: Data da primeira audiência que ocorrer, Inicial ou UNA;  
Enc. da Instrução: Data da conclusão para proferir sentença;  
Prazo: Quantidade de dias decorridos da 1ª aud. até o encerramento da instrução.



**PRAZO MÉDIO ENTRE A 1ª AUDIÊNCIA E O  
ENCERRAMENTO DA INSTRUÇÃO - 17ª VARA DO  
TRABALHO DE GOIÂNIA**

**Sem magistrado**

**ORDINÁRIO**

| Qtd | Prazo Médio |
|-----|-------------|
| 74  | 153,46      |

| Nr. Processo                      | 1ª Aud.  | Enc. Instrução. | Prazo |
|-----------------------------------|----------|-----------------|-------|
| RTOrd - 0012076-91.2014.5.18.0017 | 11/03/15 | 25/08/16        | 533   |
| RTOrd - 0012106-92.2015.5.18.0017 | 26/01/16 | 16/08/16        | 203   |
| RTOrd - 0012108-62.2015.5.18.0017 | 15/02/16 | 24/08/16        | 191   |
| RTOrd - 0012161-43.2015.5.18.0017 | 05/02/16 | 25/08/16        | 202   |
| RTOrd - 0012240-22.2015.5.18.0017 | 18/02/16 | 16/08/16        | 180   |

**Legenda:**

**1ª Aud.:** Data da primeira audiência que ocorrer, Inicial ou UNA;

**Enc. da Instrução:** Data da conclusão para proferir sentença;

**Prazo:** Quantidade de dias decorridos da 1ª aud. até o encerramento da instrução.