



Conceituação

Tema	Prazos Processuais
Relatórios	Evolução Histórica Comparativo por VT Comparativo por Grupo Por Grupo Por VT Por Processo Por Magistrado
Resumo	Apresenta o prazo médio entre a realização da primeira audiência e o encerramento da instrução.
Descrição	O prazo médio é obtido calculando-se a quantidade de dias decorridos entre a data da primeira audiência e a data do encerramento da instrução. Os dados são extraídos baseando-se nos seguintes itens do e-Gestão: 265 e 90265 - Da realização da primeira audiência até o encerramento da instrução processual na fase de conhecimento – rito sumaríssimo; 266 e 90266 – Da realização da primeira audiência até o encerramento da instrução processual na fase de conhecimento – exceto rito sumaríssimo (ordinário)
Origem da informação	e-Gestão
Critérios e transformações	Coletado do e-Gestão, consolidado, otimizado e classificado para análise.
Análises possíveis	Prazo médio entre a realização da primeira audiência e o encerramento da instrução processual na fase de conhecimento, detalhado de forma Geral, Por grupo, por VT, Por Processo e Por Magistrado.



EVOLUÇÃO HISTÓRICA DOS PRAZOS PROCESSUAIS ENTRE A 1ª AUDIÊNCIA E O ENCERRAMENTO DA INSTRUÇÃO - 18ª VARA DO TRABALHO DE GOIÂNIA

Data do encerramento da instrução entre 1/8/2016 e 31/8/2016 23:59:59

Rito	Qtd	Prazo Médio
ORDINÁRIO	117	170,9
SUMARÍSSIMO	93	57,2
Total/Média	210	120,55

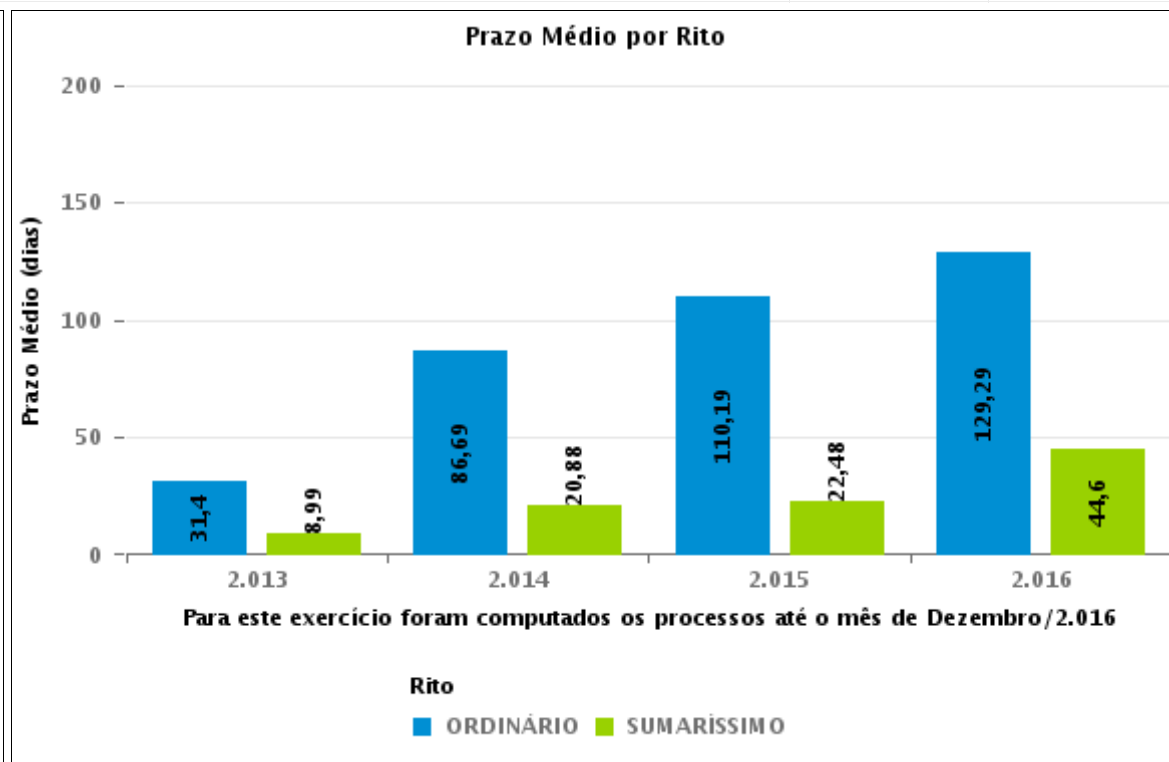
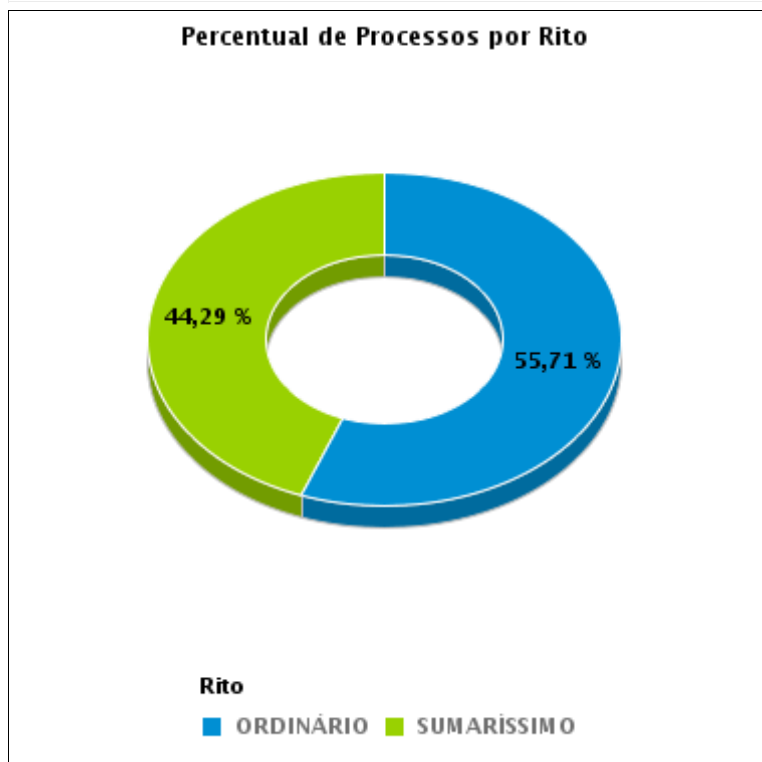



COMPARATIVO DO PRAZO MÉDIO ENTRE A 1ª AUDIÊNCIA E O ENCERRAMENTO DA INSTRUÇÃO - 18ª VARA DO TRABALHO DE GOIÂNIA

Data do encerramento da instrução entre 1/8/2016 e 31/8/2016 23:59:59

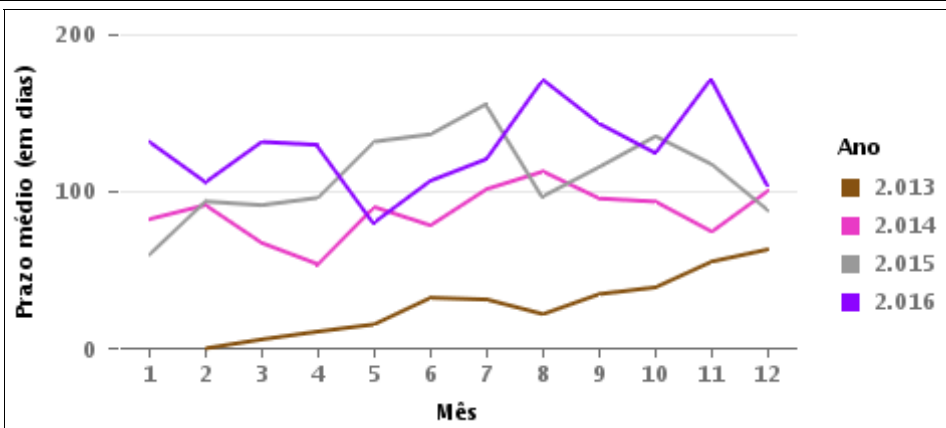
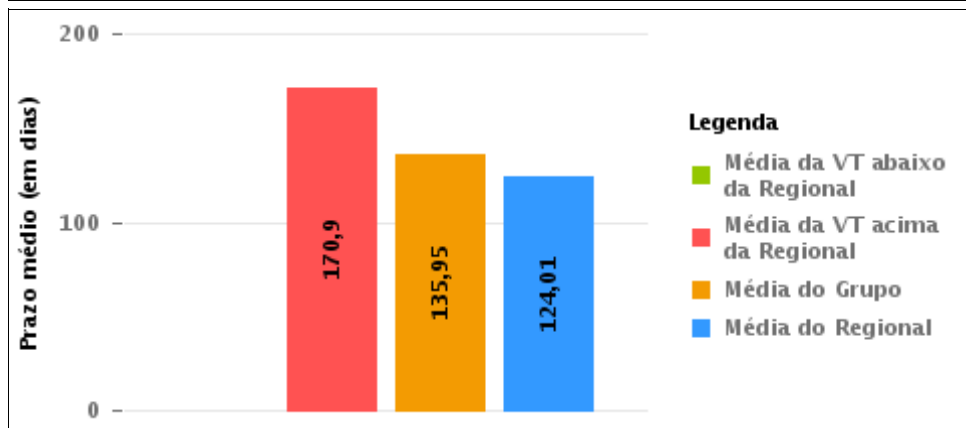
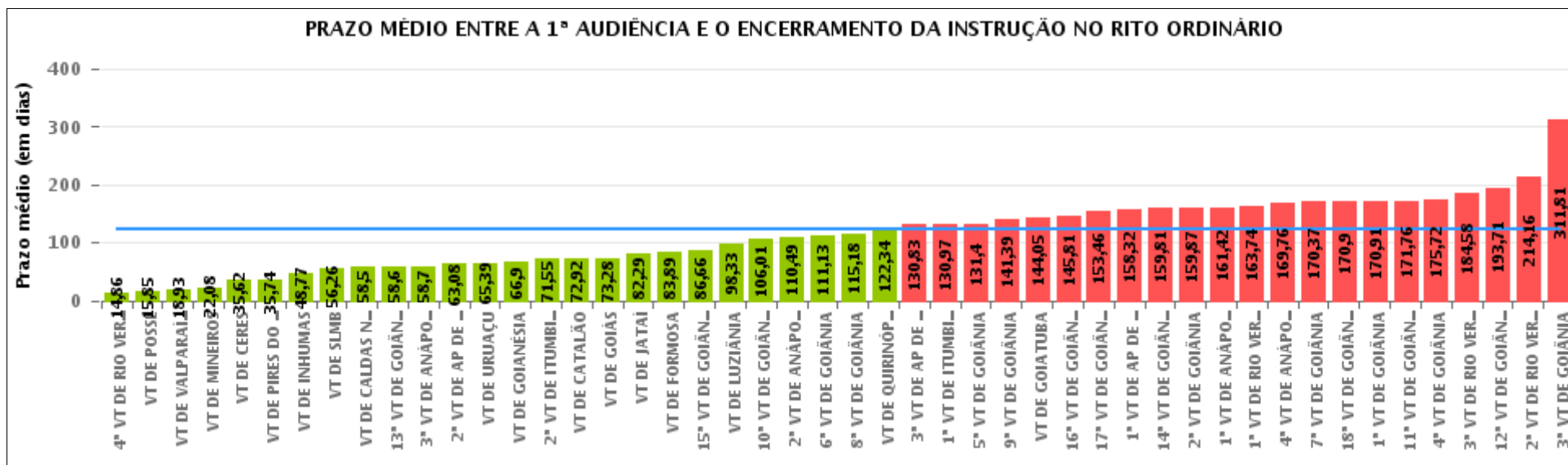



COMPARATIVO DO PRAZO MÉDIO ENTRE A 1ª AUDIÊNCIA E O ENCERRAMENTO DA INSTRUÇÃO ENTRE AS VARAS DO GRUPO

Data do encerramento da instrução entre 1/8/2016 e 31/8/2016 23:59:59

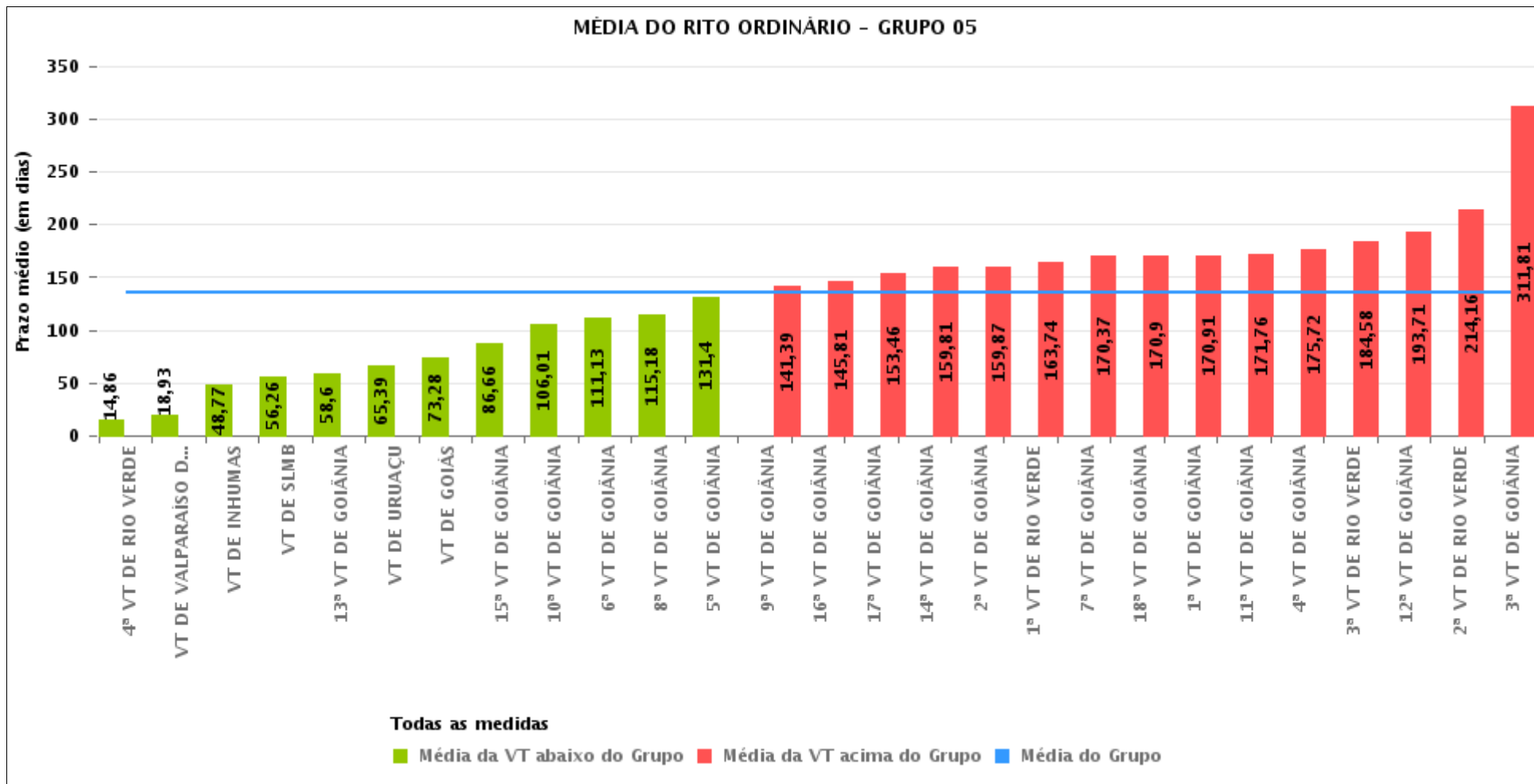



PRAZO MÉDIO ENTRE A 1ª AUDIÊNCIA E O ENCERRAMENTO DA INSTRUÇÃO POR GRUPO

Data do encerramento da instrução entre 1/8/2016 e 31/8/2016 23:59:59

Rito	Grupo	Qtd. Processos	Prazo Médio (dias)	Ranking
ORDINÁRIO	GRUPO 01	41	15,85	1°
	GRUPO 02	74	66,32	2°
	GRUPO 04	656	96,62	3°
	GRUPO 03	485	108,92	4°
	GRUPO 06	358	118,5	5°
	GRUPO 05	3.014	135,95	6°

Legenda:	# Grupo 04 – De 1501 a 2000	8ª VT de Goiânia	#Grupo 06 – A partir de 2500
# Grupo 01 – Até 750	VT de Catalão	9ª VT de Goiânia	1ª VT de Aparecida de Goiânia
VT de Posse	VT de Goiatuba	10ª VT de Goiânia	2ª VT de Aparecida de Goiânia
	1ª VT de Itumbiara	11ª VT de Goiânia	3ª VT de Aparecida de Goiânia
	2ª VT de Itumbiara	12ª VT de Goiânia	VT de Goianésia
	VT de Jataí	13ª VT de Goiânia	
# Grupo 02 – De 751 a 1000	VT de Luziânia	14ª VT de Goiânia	
VT de Formosa	VT de Mineiros	15ª VT de Goiânia	
VT de Pires do Rio	VT de Quirinópolis	16ª VT de Goiânia	
		17ª VT de Goiânia	
	# Grupo 05 – De 2001 a 2500	18ª VT de Goiânia	
# Grupo 03 – De 1001 a 1500	1ª VT de Goiânia	VT de Goiás	
VT de Ceres	2ª VT de Goiânia	VT de Inhumas	
1ª VT de Anápolis	3ª VT de Goiânia	1ª VT de Rio Verde	
2ª VT de Anápolis	4ª VT de Goiânia	2ª VT de Rio Verde	
3ª VT de Anápolis	5ª VT de Goiânia	3ª VT de Rio Verde	
4ª VT de Anápolis	6ª VT de Goiânia	4ª VT de Rio Verde	
VT de Caldas Novas	7ª VT de Goiânia	VT de Uruaçu	
		VT de São Luís de Montes Belos	
		VT de Valparaíso de Goiás	



PRAZO MÉDIO ENTRE A 1ª AUDIÊNCIA E O ENCERRAMENTO DA INSTRUÇÃO DE TODAS AS VARAS DO TRABALHO

Data do encerramento da instrução entre 1/8/2016 e 31/8/2016 23:59:59

ORDINÁRIO

QtD. Processos	Prazo Médio (dias)
4.628	124,01

Vara do Trabalho	QtD Processos	Prazo Médio	Ranking
4ª VARA DO TRABALHO DE RIO VERDE	81	14,86	1º
VARA DO TRABALHO DE POSSE	41	15,85	2º
VARA DO TRABALHO DE VALPARAÍSO DE GOIÁS	89	18,93	3º
VARA DO TRABALHO DE MINEIROS	37	22,08	4º
VARA DO TRABALHO DE CERES	39	35,62	5º
VARA DO TRABALHO DE PIRES DO RIO	27	35,74	6º
VARA DO TRABALHO DE INHUMAS	145	48,77	7º
VARA DO TRABALHO DE SÃO LUIS DE MONTES BELOS	73	56,26	8º
VARA DO TRABALHO DE CALDAS NOVAS	94	58,5	9º
13ª VARA DO TRABALHO DE GOIÂNIA	96	58,6	10º
3ª VARA DO TRABALHO DE ANÁPOLIS	69	58,7	11º
2ª VARA DO TRABALHO DE APARECIDA DE GOIÂNIA	61	63,08	12º
VARA DO TRABALHO DE URUAÇU	104	65,39	13º
VARA DO TRABALHO DE GOIANÉSIA	59	66,9	14º
2ª VARA DO TRABALHO DE ITUMBIARA	95	71,55	15º
VARA DO TRABALHO DE CATALÃO	123	72,92	16º
VARA DO TRABALHO DE GOIÁS	46	73,28	17º
VARA DO TRABALHO DE JATAÍ	55	82,29	18º
VARA DO TRABALHO DE FORMOSA	47	83,89	19º
15ª VARA DO TRABALHO DE GOIÂNIA	149	86,66	20º
VARA DO TRABALHO DE LUZIÂNIA	92	98,33	21º
10ª VARA DO TRABALHO DE GOIÂNIA	116	106,01	22º
2ª VARA DO TRABALHO DE ANÁPOLIS	93	110,49	23º
6ª VARA DO TRABALHO DE GOIÂNIA	127	111,13	24º
8ª VARA DO TRABALHO DE GOIÂNIA	134	115,18	25º
VARA DO TRABALHO DE QUIRINÓPOLIS	120	122,34	26º



PRAZO MÉDIO ENTRE A 1ª AUDIÊNCIA E O ENCERRAMENTO DA INSTRUÇÃO DE TODAS AS VARAS DO TRABALHO

ORDINÁRIO

				Qtd. Processos		Prazo Médio (dias)	
				4.628		124,01	
Vara do Trabalho	Qtd Processos	Prazo Médio	Ranking				
3ª VARA DO TRABALHO DE APARECIDA DE GOIÂNIA	111	130,83	27°				
1ª VARA DO TRABALHO DE ITUMBIARA	58	130,97	28°				
5ª VARA DO TRABALHO DE GOIÂNIA	109	131,4	29°				
9ª VARA DO TRABALHO DE GOIÂNIA	122	141,39	30°				
VARA DO TRABALHO DE GOIATUBA	76	144,05	31°				
16ª VARA DO TRABALHO DE GOIÂNIA	126	145,81	32°				
17ª VARA DO TRABALHO DE GOIÂNIA	74	153,46	33°				
1ª VARA DO TRABALHO DE APARECIDA DE GOIÂNIA	127	158,32	34°				
14ª VARA DO TRABALHO DE GOIÂNIA	119	159,81	35°				
2ª VARA DO TRABALHO DE GOIÂNIA	97	159,87	36°				
1ª VARA DO TRABALHO DE ANÁPOLIS	77	161,42	37°				
1ª VARA DO TRABALHO DE RIO VERDE	101	163,74	38°				
4ª VARA DO TRABALHO DE ANÁPOLIS	113	169,76	39°				
7ª VARA DO TRABALHO DE GOIÂNIA	132	170,37	40°				
18ª VARA DO TRABALHO DE GOIÂNIA	117	170,9	41°				
1ª VARA DO TRABALHO DE GOIÂNIA	97	170,91	42°				
11ª VARA DO TRABALHO DE GOIÂNIA	85	171,76	43°				
4ª VARA DO TRABALHO DE GOIÂNIA	120	175,72	44°				
3ª VARA DO TRABALHO DE RIO VERDE	131	184,58	45°				
12ª VARA DO TRABALHO DE GOIÂNIA	234	193,71	46°				
2ª VARA DO TRABALHO DE RIO VERDE	110	214,16	47°				
3ª VARA DO TRABALHO DE GOIÂNIA	80	311,81	48°				



PRAZO MÉDIO ENTRE A 1ª AUDIÊNCIA E O ENCERRAMENTO DA INSTRUÇÃO - 18ª VARA DO TRABALHO DE GOIÂNIA

Data do encerramento da instrução entre 1/8/2016 e 31/8/2016 23:59:59

18ª VARA DO TRABALHO DE GOIÂNIA

ORDINÁRIO

Qtd	Prazo Médio
117	170,9

Nr. Processo	1ª Aud.	nc. Instruçã	Prazo
RTAlç - 0010772-83.2016.5.18.0018	03/06/16	30/08/16	88
RTAlç - 0011197-13.2016.5.18.0018	25/07/16	18/08/16	24
RTAlç - 0011293-28.2016.5.18.0018	08/08/16	31/08/16	23
RTAlç - 0011367-82.2016.5.18.0018	16/08/16	16/08/16	0
RTOrd - 0010028-88.2016.5.18.0018	02/03/16	18/08/16	169
RTOrd - 0010030-58.2016.5.18.0018	03/03/16	30/08/16	180
RTOrd - 0010031-43.2016.5.18.0018	03/03/16	10/08/16	160
RTOrd - 0010075-62.2016.5.18.0018	08/03/16	17/08/16	162
RTOrd - 0010076-47.2016.5.18.0018	08/03/16	26/08/16	171
RTOrd - 0010080-84.2016.5.18.0018	07/03/16	23/08/16	169
RTOrd - 0010083-39.2016.5.18.0018	07/03/16	08/08/16	154
RTOrd - 0010103-30.2016.5.18.0018	09/03/16	10/08/16	154
RTOrd - 0010115-44.2016.5.18.0018	10/03/16	03/08/16	146
RTOrd - 0010192-53.2016.5.18.0018	28/03/16	08/08/16	133
RTOrd - 0010226-28.2016.5.18.0018	29/03/16	02/08/16	126
RTOrd - 0010227-13.2016.5.18.0018	29/03/16	02/08/16	126
RTOrd - 0010234-39.2015.5.18.0018	25/03/15	25/08/16	519
RTOrd - 0010237-57.2016.5.18.0018	29/03/16	03/08/16	127
RTOrd - 0010245-34.2016.5.18.0018	30/03/16	03/08/16	126
RTOrd - 0010265-25.2016.5.18.0018	01/04/16	04/08/16	125
RTOrd - 0010280-91.2016.5.18.0018	04/04/16	03/08/16	121
RTOrd - 0010295-60.2016.5.18.0018	06/04/16	18/08/16	134

Legenda:

1ª Aud.: Data da primeira audiência que ocorrer, Inicial ou UNA;

Enc. da Instrução: Data da conclusão para proferir sentença;

Prazo: Quantidade de dias decorridos da 1ª aud. até o encerramento da instrução.



**PRAZO MÉDIO ENTRE A 1ª AUDIÊNCIA E O
ENCERRAMENTO DA INSTRUÇÃO - 18ª VARA DO
TRABALHO DE GOIÂNIA**

18ª VARA DO TRABALHO DE GOIÂNIA

ORDINÁRIO

Qtd	Prazo Médio
117	170,9

Nr. Processo	1ª Aud.	nc. Instruça	Prazo
RTOOrd - 0010326-80.2016.5.18.0018	08/04/16	09/08/16	123
RTOOrd - 0010422-95.2016.5.18.0018	20/04/16	23/08/16	125
RTOOrd - 0010443-71.2016.5.18.0018	04/04/16	09/08/16	127
RTOOrd - 0010464-81.2015.5.18.0018	14/05/15	31/08/16	475
RTOOrd - 0010497-37.2016.5.18.0018	11/05/16	16/08/16	97
RTOOrd - 0010562-32.2016.5.18.0018	06/05/16	08/08/16	94
RTOOrd - 0010580-53.2016.5.18.0018	11/05/16	30/08/16	111
RTOOrd - 0010589-49.2015.5.18.0018	02/06/15	24/08/16	449
RTOOrd - 0010591-19.2015.5.18.0018	28/05/15	18/08/16	448
RTOOrd - 0010671-80.2015.5.18.0018	18/06/15	18/08/16	427
RTOOrd - 0010694-89.2016.5.18.0018	24/05/16	30/08/16	98
RTOOrd - 0010752-92.2016.5.18.0018	01/06/16	03/08/16	63
RTOOrd - 0010762-48.2016.5.18.0015	16/06/16	03/08/16	48
RTOOrd - 0010777-08.2016.5.18.0018	06/06/16	19/08/16	74
RTOOrd - 0010802-21.2016.5.18.0018	07/06/16	09/08/16	63
RTOOrd - 0010831-08.2015.5.18.0018	04/08/15	26/08/16	388
RTOOrd - 0010846-40.2016.5.18.0018	13/06/16	30/08/16	78
RTOOrd - 0010871-24.2014.5.18.0018	30/07/14	09/08/16	741
RTOOrd - 0010880-18.2016.5.18.0017	23/06/16	04/08/16	42
RTOOrd - 0010916-57.2016.5.18.0018	16/06/16	16/08/16	61
RTOOrd - 0011021-68.2015.5.18.0018	08/07/15	24/08/16	413
RTOOrd - 0011027-81.2015.5.18.0016	21/09/15	25/08/16	339
RTOOrd - 0011064-68.2016.5.18.0018	05/07/16	16/08/16	42
RTOOrd - 0011088-96.2016.5.18.0018	30/06/16	31/08/16	62
RTOOrd - 0011109-09.2015.5.18.0018	20/08/15	31/08/16	377

Legenda:

1ª Aud.: Data da primeira audiência que ocorrer, Inicial ou UNA;

Enc. da Instrução: Data da conclusão para proferir sentença;

Prazo: Quantidade de dias decorridos da 1ª aud. até o encerramento da instrução.



PRAZO MÉDIO ENTRE A 1ª AUDIÊNCIA E O ENCERRAMENTO DA INSTRUÇÃO - 18ª VARA DO TRABALHO DE GOIÂNIA

18ª VARA DO TRABALHO DE GOIÂNIA

ORDINÁRIO

Qtd	Prazo Médio
117	170,9

Nr. Processo	1ª Aud.	nc. Instruçã	Prazo
RTOrd - 0011116-64.2016.5.18.0018	02/08/16	04/08/16	2
RTOrd - 0011118-34.2016.5.18.0018	30/06/16	02/08/16	33
RTOrd - 0011188-85.2015.5.18.0018	01/09/15	18/08/16	352
RTOrd - 0011193-73.2016.5.18.0018	25/07/16	31/08/16	37
RTOrd - 0011199-80.2016.5.18.0018	18/08/16	18/08/16	0
RTOrd - 0011201-84.2015.5.18.0018	17/09/15	23/08/16	341
RTOrd - 0011223-11.2016.5.18.0018	19/07/16	02/08/16	14
RTOrd - 0011226-63.2016.5.18.0018	19/07/16	18/08/16	30
RTOrd - 0011233-89.2015.5.18.0018	19/08/15	18/08/16	365
RTOrd - 0011243-76.2014.5.18.0016	20/11/14	18/08/16	637
RTOrd - 0011256-35.2015.5.18.0018	02/10/15	04/08/16	307
RTOrd - 0011263-90.2016.5.18.0018	16/08/16	16/08/16	0
RTOrd - 0011270-82.2016.5.18.0018	26/07/16	02/08/16	7
RTOrd - 0011282-96.2016.5.18.0018	09/08/16	09/08/16	0
RTOrd - 0011284-66.2016.5.18.0018	01/08/16	03/08/16	2
RTOrd - 0011286-36.2016.5.18.0018	10/08/16	10/08/16	0
RTOrd - 0011297-65.2016.5.18.0018	16/08/16	16/08/16	0
RTOrd - 0011304-57.2016.5.18.0018	01/08/16	01/08/16	0
RTOrd - 0011309-16.2015.5.18.0018	10/09/15	16/08/16	341
RTOrd - 0011312-34.2016.5.18.0018	02/08/16	02/08/16	0
RTOrd - 0011317-90.2015.5.18.0018	10/09/15	16/08/16	341
RTOrd - 0011320-11.2016.5.18.0018	03/08/16	03/08/16	0
RTOrd - 0011344-39.2016.5.18.0018	09/08/16	25/08/16	16
RTOrd - 0011345-24.2016.5.18.0018	09/08/16	09/08/16	0
RTOrd - 0011352-16.2016.5.18.0018	09/08/16	09/08/16	0

Legenda:

1ª Aud.: Data da primeira audiência que ocorrer, Inicial ou UNA;

Enc. da Instrução: Data da conclusão para proferir sentença;

Prazo: Quantidade de dias decorridos da 1ª aud. até o encerramento da instrução.



PRAZO MÉDIO ENTRE A 1ª AUDIÊNCIA E O ENCERRAMENTO DA INSTRUÇÃO - 18ª VARA DO TRABALHO DE GOIÂNIA

18ª VARA DO TRABALHO DE GOIÂNIA

ORDINÁRIO

Qtd	Prazo Médio
117	170,9

Nr. Processo	1ª Aud.	nc. Instruça	Prazo
RTOrd - 0011353-98.2016.5.18.0018	16/08/16	16/08/16	0
RTOrd - 0011354-20.2015.5.18.0018	15/09/15	23/08/16	343
RTOrd - 0011355-05.2015.5.18.0018	15/09/15	19/08/16	339
RTOrd - 0011357-38.2016.5.18.0018	10/08/16	10/08/16	0
RTOrd - 0011365-49.2015.5.18.0018	16/09/15	31/08/16	350
RTOrd - 0011367-28.2015.5.18.0015	16/09/15	22/08/16	341
RTOrd - 0011370-37.2016.5.18.0018	10/08/16	15/08/16	5
RTOrd - 0011371-22.2016.5.18.0018	10/08/16	15/08/16	5
RTOrd - 0011377-29.2016.5.18.0018	16/08/16	16/08/16	0
RTOrd - 0011385-06.2016.5.18.0018	16/08/16	16/08/16	0
RTOrd - 0011389-77.2015.5.18.0018	21/09/15	25/08/16	339
RTOrd - 0011396-35.2016.5.18.0018	18/08/16	18/08/16	0
RTOrd - 0011399-24.2015.5.18.0018	21/09/15	29/08/16	343
RTOrd - 0011408-49.2016.5.18.0018	22/08/16	22/08/16	0
RTOrd - 0011413-71.2016.5.18.0018	22/08/16	23/08/16	1
RTOrd - 0011416-26.2016.5.18.0018	22/08/16	23/08/16	1
RTOrd - 0011436-17.2016.5.18.0018	24/08/16	24/08/16	0
RTOrd - 0011455-57.2015.5.18.0018	23/10/15	30/08/16	312
RTOrd - 0011486-77.2015.5.18.0018	10/11/15	26/08/16	290
RTOrd - 0011507-53.2015.5.18.0018	09/11/15	18/08/16	283
RTOrd - 0011542-40.2015.5.18.0009	02/12/15	16/08/16	258
RTOrd - 0011574-51.2015.5.18.0007	17/08/16	17/08/16	0
RTOrd - 0011599-31.2015.5.18.0018	29/10/15	01/08/16	277
RTOrd - 0011621-89.2015.5.18.0018	23/11/15	18/08/16	269
RTOrd - 0011815-07.2015.5.18.0013	03/12/15	18/08/16	259

Legenda:

1ª Aud.: Data da primeira audiência que ocorrer, Inicial ou UNA;

Enc. da Instrução: Data da conclusão para proferir sentença;

Prazo: Quantidade de dias decorridos da 1ª aud. até o encerramento da instrução.



**PRAZO MÉDIO ENTRE A 1ª AUDIÊNCIA E O
ENCERRAMENTO DA INSTRUÇÃO - 18ª VARA DO
TRABALHO DE GOIÂNIA**

18ª VARA DO TRABALHO DE GOIÂNIA

ORDINÁRIO

Qtd	Prazo Médio
117	170,9

Nr. Processo	1ª Aud.	nc. Instruçã	Prazo
RTOOrd - 0011837-50.2015.5.18.0018	07/12/15	03/08/16	240
RTOOrd - 0011837-68.2015.5.18.0012	10/12/15	31/08/16	265
RTOOrd - 0011853-04.2015.5.18.0018	08/12/15	19/08/16	255
RTOOrd - 0011854-86.2015.5.18.0018	08/12/15	18/08/16	254
RTOOrd - 0011857-41.2015.5.18.0018	08/12/15	04/08/16	240
RTOOrd - 0011858-26.2015.5.18.0018	22/02/16	23/08/16	183
RTOOrd - 0011865-18.2015.5.18.0018	10/12/15	18/08/16	252
RTOOrd - 0011872-10.2015.5.18.0018	15/02/16	04/08/16	171
RTOOrd - 0011969-10.2015.5.18.0018	01/02/16	10/08/16	191
RTOOrd - 0011990-83.2015.5.18.0018	16/02/16	01/08/16	167
RTOOrd - 0012016-51.2014.5.18.0007	30/04/15	25/08/16	483
RTOOrd - 0012029-80.2015.5.18.0018	19/02/16	10/08/16	173
RTOOrd - 0012034-05.2015.5.18.0018	16/03/16	16/08/16	153
RTOOrd - 0012043-64.2015.5.18.0018	16/02/16	26/08/16	192
RTOOrd - 0012050-90.2014.5.18.0018	28/01/15	04/08/16	554
RTOOrd - 0012062-70.2015.5.18.0018	04/02/16	16/08/16	194
RTOOrd - 0012074-84.2015.5.18.0018	22/02/16	04/08/16	164
RTOOrd - 0012080-91.2015.5.18.0018	18/02/16	04/08/16	168
RTOOrd - 0012105-07.2015.5.18.0018	22/02/16	15/08/16	175
RTOOrd - 0012122-43.2015.5.18.0018	29/02/16	26/08/16	179

Legenda:

1ª Aud.: Data da primeira audiência que ocorrer, Inicial ou UNA;

Enc. da Instrução: Data da conclusão para proferir sentença;

Prazo: Quantidade de dias decorridos da 1ª aud. até o encerramento da instrução.



PRAZO MÉDIO ENTRE A 1ª AUDIÊNCIA E O ENCERRAMENTO DA INSTRUÇÃO - 18ª VARA DO TRABALHO DE GOIÂNIA

Data do encerramento da instrução entre 1/8/2016 e 31/8/2016 23:59:59

Sem magistrado

ORDINÁRIO

Qtd	Prazo Médio
117	170,9

Nr. Processo	1ª Aud.	Enc. Instrução.	Prazo
RTAlç - 0010772-83.2016.5.18.0018	03/06/16	30/08/16	88
RTAlç - 0011197-13.2016.5.18.0018	25/07/16	18/08/16	24
RTAlç - 0011293-28.2016.5.18.0018	08/08/16	31/08/16	23
RTAlç - 0011367-82.2016.5.18.0018	16/08/16	16/08/16	0
RTOrd - 0010028-88.2016.5.18.0018	02/03/16	18/08/16	169
RTOrd - 0010030-58.2016.5.18.0018	03/03/16	30/08/16	180
RTOrd - 0010031-43.2016.5.18.0018	03/03/16	10/08/16	160
RTOrd - 0010075-62.2016.5.18.0018	08/03/16	17/08/16	162
RTOrd - 0010076-47.2016.5.18.0018	08/03/16	26/08/16	171
RTOrd - 0010080-84.2016.5.18.0018	07/03/16	23/08/16	169
RTOrd - 0010083-39.2016.5.18.0018	07/03/16	08/08/16	154
RTOrd - 0010103-30.2016.5.18.0018	09/03/16	10/08/16	154
RTOrd - 0010115-44.2016.5.18.0018	10/03/16	03/08/16	146
RTOrd - 0010192-53.2016.5.18.0018	28/03/16	08/08/16	133
RTOrd - 0010226-28.2016.5.18.0018	29/03/16	02/08/16	126
RTOrd - 0010227-13.2016.5.18.0018	29/03/16	02/08/16	126
RTOrd - 0010234-39.2015.5.18.0018	25/03/15	25/08/16	519
RTOrd - 0010237-57.2016.5.18.0018	29/03/16	03/08/16	127
RTOrd - 0010245-34.2016.5.18.0018	30/03/16	03/08/16	126
RTOrd - 0010265-25.2016.5.18.0018	01/04/16	04/08/16	125
RTOrd - 0010280-91.2016.5.18.0018	04/04/16	03/08/16	121

Legenda:

1ª Aud.: Data da primeira audiência que ocorrer, Inicial ou UNA;

Enc. da Instrução: Data da conclusão para proferir sentença;

Prazo: Quantidade de dias decorridos da 1ª aud. até o encerramento da instrução.



PRAZO MÉDIO ENTRE A 1ª AUDIÊNCIA E O ENCERRAMENTO DA INSTRUÇÃO - 18ª VARA DO TRABALHO DE GOIÂNIA

Sem magistrado

ORDINÁRIO

Qtd	Prazo Médio
117	170,9

Nr. Processo	1ª Aud.	Enc. Instrução.	Prazo
RTOrd - 0010295-60.2016.5.18.0018	06/04/16	18/08/16	134
RTOrd - 0010326-80.2016.5.18.0018	08/04/16	09/08/16	123
RTOrd - 0010422-95.2016.5.18.0018	20/04/16	23/08/16	125
RTOrd - 0010443-71.2016.5.18.0018	04/04/16	09/08/16	127
RTOrd - 0010464-81.2015.5.18.0018	14/05/15	31/08/16	475
RTOrd - 0010497-37.2016.5.18.0018	11/05/16	16/08/16	97
RTOrd - 0010562-32.2016.5.18.0018	06/05/16	08/08/16	94
RTOrd - 0010580-53.2016.5.18.0018	11/05/16	30/08/16	111
RTOrd - 0010589-49.2015.5.18.0018	02/06/15	24/08/16	449
RTOrd - 0010591-19.2015.5.18.0018	28/05/15	18/08/16	448
RTOrd - 0010671-80.2015.5.18.0018	18/06/15	18/08/16	427
RTOrd - 0010694-89.2016.5.18.0018	24/05/16	30/08/16	98
RTOrd - 0010752-92.2016.5.18.0018	01/06/16	03/08/16	63
RTOrd - 0010762-48.2016.5.18.0015	16/06/16	03/08/16	48
RTOrd - 0010777-08.2016.5.18.0018	06/06/16	19/08/16	74
RTOrd - 0010802-21.2016.5.18.0018	07/06/16	09/08/16	63
RTOrd - 0010831-08.2015.5.18.0018	04/08/15	26/08/16	388
RTOrd - 0010846-40.2016.5.18.0018	13/06/16	30/08/16	78
RTOrd - 0010871-24.2014.5.18.0018	30/07/14	09/08/16	741
RTOrd - 0010880-18.2016.5.18.0017	23/06/16	04/08/16	42
RTOrd - 0010916-57.2016.5.18.0018	16/06/16	16/08/16	61
RTOrd - 0011021-68.2015.5.18.0018	08/07/15	24/08/16	413
RTOrd - 0011027-81.2015.5.18.0016	21/09/15	25/08/16	339
RTOrd - 0011064-68.2016.5.18.0018	05/07/16	16/08/16	42

Legenda:
1ª Aud.: Data da primeira audiência que ocorrer, Inicial ou UNA;
Enc. da Instrução: Data da conclusão para proferir sentença;
Prazo: Quantidade de dias decorridos da 1ª aud. até o encerramento da instrução.



PRAZO MÉDIO ENTRE A 1ª AUDIÊNCIA E O ENCERRAMENTO DA INSTRUÇÃO - 18ª VARA DO TRABALHO DE GOIÂNIA

Sem magistrado

ORDINÁRIO

Qtd	Prazo Médio
117	170,9

Nr. Processo	1ª Aud.	Enc. Instrução.	Prazo
RTOrd - 0011088-96.2016.5.18.0018	30/06/16	31/08/16	62
RTOrd - 0011109-09.2015.5.18.0018	20/08/15	31/08/16	377
RTOrd - 0011116-64.2016.5.18.0018	02/08/16	04/08/16	2
RTOrd - 0011118-34.2016.5.18.0018	30/06/16	02/08/16	33
RTOrd - 0011188-85.2015.5.18.0018	01/09/15	18/08/16	352
RTOrd - 0011193-73.2016.5.18.0018	25/07/16	31/08/16	37
RTOrd - 0011199-80.2016.5.18.0018	18/08/16	18/08/16	0
RTOrd - 0011201-84.2015.5.18.0018	17/09/15	23/08/16	341
RTOrd - 0011223-11.2016.5.18.0018	19/07/16	02/08/16	14
RTOrd - 0011226-63.2016.5.18.0018	19/07/16	18/08/16	30
RTOrd - 0011233-89.2015.5.18.0018	19/08/15	18/08/16	365
RTOrd - 0011243-76.2014.5.18.0016	20/11/14	18/08/16	637
RTOrd - 0011256-35.2015.5.18.0018	02/10/15	04/08/16	307
RTOrd - 0011263-90.2016.5.18.0018	16/08/16	16/08/16	0
RTOrd - 0011270-82.2016.5.18.0018	26/07/16	02/08/16	7
RTOrd - 0011282-96.2016.5.18.0018	09/08/16	09/08/16	0
RTOrd - 0011284-66.2016.5.18.0018	01/08/16	03/08/16	2
RTOrd - 0011286-36.2016.5.18.0018	10/08/16	10/08/16	0
RTOrd - 0011297-65.2016.5.18.0018	16/08/16	16/08/16	0
RTOrd - 0011304-57.2016.5.18.0018	01/08/16	01/08/16	0
RTOrd - 0011309-16.2015.5.18.0018	10/09/15	16/08/16	341
RTOrd - 0011312-34.2016.5.18.0018	02/08/16	02/08/16	0
RTOrd - 0011317-90.2015.5.18.0018	10/09/15	16/08/16	341
RTOrd - 0011320-11.2016.5.18.0018	03/08/16	03/08/16	0

Legenda:
1ª Aud.: Data da primeira audiência que ocorrer, Inicial ou UNA;
Enc. da Instrução: Data da conclusão para proferir sentença;
Prazo: Quantidade de dias decorridos da 1ª aud. até o encerramento da instrução.



PRAZO MÉDIO ENTRE A 1ª AUDIÊNCIA E O ENCERRAMENTO DA INSTRUÇÃO - 18ª VARA DO TRABALHO DE GOIÂNIA

Sem magistrado

ORDINÁRIO

Qtd	Prazo Médio
117	170,9

Nr. Processo	1ª Aud.	Enc. Instrução.	Prazo
RTOrd - 0011344-39.2016.5.18.0018	09/08/16	25/08/16	16
RTOrd - 0011345-24.2016.5.18.0018	09/08/16	09/08/16	0
RTOrd - 0011352-16.2016.5.18.0018	09/08/16	09/08/16	0
RTOrd - 0011353-98.2016.5.18.0018	16/08/16	16/08/16	0
RTOrd - 0011354-20.2015.5.18.0018	15/09/15	23/08/16	343
RTOrd - 0011355-05.2015.5.18.0018	15/09/15	19/08/16	339
RTOrd - 0011357-38.2016.5.18.0018	10/08/16	10/08/16	0
RTOrd - 0011365-49.2015.5.18.0018	16/09/15	31/08/16	350
RTOrd - 0011367-28.2015.5.18.0015	16/09/15	22/08/16	341
RTOrd - 0011370-37.2016.5.18.0018	10/08/16	15/08/16	5
RTOrd - 0011371-22.2016.5.18.0018	10/08/16	15/08/16	5
RTOrd - 0011377-29.2016.5.18.0018	16/08/16	16/08/16	0
RTOrd - 0011385-06.2016.5.18.0018	16/08/16	16/08/16	0
RTOrd - 0011389-77.2015.5.18.0018	21/09/15	25/08/16	339
RTOrd - 0011396-35.2016.5.18.0018	18/08/16	18/08/16	0
RTOrd - 0011399-24.2015.5.18.0018	21/09/15	29/08/16	343
RTOrd - 0011408-49.2016.5.18.0018	22/08/16	22/08/16	0
RTOrd - 0011413-71.2016.5.18.0018	22/08/16	23/08/16	1
RTOrd - 0011416-26.2016.5.18.0018	22/08/16	23/08/16	1
RTOrd - 0011436-17.2016.5.18.0018	24/08/16	24/08/16	0
RTOrd - 0011455-57.2015.5.18.0018	23/10/15	30/08/16	312
RTOrd - 0011486-77.2015.5.18.0018	10/11/15	26/08/16	290
RTOrd - 0011507-53.2015.5.18.0018	09/11/15	18/08/16	283
RTOrd - 0011542-40.2015.5.18.0009	02/12/15	16/08/16	258

Legenda:
1ª Aud.: Data da primeira audiência que ocorrer, Inicial ou UNA;
Enc. da Instrução: Data da conclusão para proferir sentença;
Prazo: Quantidade de dias decorridos da 1ª aud. até o encerramento da instrução.



PRAZO MÉDIO ENTRE A 1ª AUDIÊNCIA E O ENCERRAMENTO DA INSTRUÇÃO - 18ª VARA DO TRABALHO DE GOIÂNIA

Sem magistrado

ORDINÁRIO

Qtd	Prazo Médio
117	170,9

Nr. Processo	1ª Aud.	Enc. Instrução.	Prazo
RTOrd - 0011574-51.2015.5.18.0007	17/08/16	17/08/16	0
RTOrd - 0011599-31.2015.5.18.0018	29/10/15	01/08/16	277
RTOrd - 0011621-89.2015.5.18.0018	23/11/15	18/08/16	269
RTOrd - 0011815-07.2015.5.18.0013	03/12/15	18/08/16	259
RTOrd - 0011837-50.2015.5.18.0018	07/12/15	03/08/16	240
RTOrd - 0011837-68.2015.5.18.0012	10/12/15	31/08/16	265
RTOrd - 0011853-04.2015.5.18.0018	08/12/15	19/08/16	255
RTOrd - 0011854-86.2015.5.18.0018	08/12/15	18/08/16	254
RTOrd - 0011857-41.2015.5.18.0018	08/12/15	04/08/16	240
RTOrd - 0011858-26.2015.5.18.0018	22/02/16	23/08/16	183
RTOrd - 0011865-18.2015.5.18.0018	10/12/15	18/08/16	252
RTOrd - 0011872-10.2015.5.18.0018	15/02/16	04/08/16	171
RTOrd - 0011969-10.2015.5.18.0018	01/02/16	10/08/16	191
RTOrd - 0011990-83.2015.5.18.0018	16/02/16	01/08/16	167
RTOrd - 0012016-51.2014.5.18.0007	30/04/15	25/08/16	483
RTOrd - 0012029-80.2015.5.18.0018	19/02/16	10/08/16	173
RTOrd - 0012034-05.2015.5.18.0018	16/03/16	16/08/16	153
RTOrd - 0012043-64.2015.5.18.0018	16/02/16	26/08/16	192
RTOrd - 0012050-90.2014.5.18.0018	28/01/15	04/08/16	554
RTOrd - 0012062-70.2015.5.18.0018	04/02/16	16/08/16	194
RTOrd - 0012074-84.2015.5.18.0018	22/02/16	04/08/16	164
RTOrd - 0012080-91.2015.5.18.0018	18/02/16	04/08/16	168
RTOrd - 0012105-07.2015.5.18.0018	22/02/16	15/08/16	175
RTOrd - 0012122-43.2015.5.18.0018	29/02/16	26/08/16	179

Legenda:
1ª Aud.: Data da primeira audiência que ocorrer, Inicial ou UNA;
Enc. da Instrução: Data da conclusão para proferir sentença;
Prazo: Quantidade de dias decorridos da 1ª aud. até o encerramento da instrução.



**PRAZO MÉDIO ENTRE A 1ª AUDIÊNCIA E O
ENCERRAMENTO DA INSTRUÇÃO - 18ª VARA DO
TRABALHO DE GOIÂNIA**

Sem magistrado