

Conceituação

Tema	Prazos Processuais
Relatórios	Evolução Histórica Comparativo por VT Comparativo por Grupo Por Grupo Por VT Por Processo Por Magistrado
Resumo	Apresenta o prazo médio entre a realização da primeira audiência e o encerramento da instrução.
Descrição	O prazo médio é obtido calculando-se a quantidade de dias decorridos entre a data da primeira audiência e a data do encerramento da instrução. Os dados são extraídos baseando-se nos seguintes itens do e-Gestão: 265 e 90265 - Da realização da primeira audiência até o encerramento da instrução processual na fase de conhecimento – rito sumaríssimo; 266 e 90266 – Da realização da primeira audiência até o encerramento da instrução processual na fase de conhecimento – exceto rito sumaríssimo (ordinário)
Origem da informação	e-Gestão
Crítérios e transformações	Coletado do e-Gestão, consolidado, otimizado e classificado para análise.
Análises possíveis	Prazo médio entre a realização da primeira audiência e o encerramento da instrução processual na fase de conhecimento, detalhado de forma Geral, Por grupo, por VT, Por Processo e Por Magistrado.



EVOLUÇÃO HISTÓRICA DOS PRAZOS PROCESSUAIS ENTRE A 1ª AUDIÊNCIA E O ENCERRAMENTO DA INSTRUÇÃO - VARA DO TRABALHO DE JATAÍ

Data do encerramento da instrução entre 1/8/2016 e 31/8/2016 23:59:59

Rito	Qtd	Prazo Médio
ORDINÁRIO	55	82,29
SUMARÍSSIMO	46	58,43
Total/Média	101	71,29

Percentual de Processos por Rito

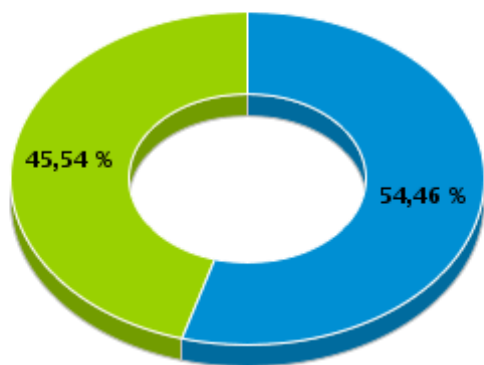

Rito

■ ORDINÁRIO ■ SUMARÍSSIMO

Prazo Médio por Rito

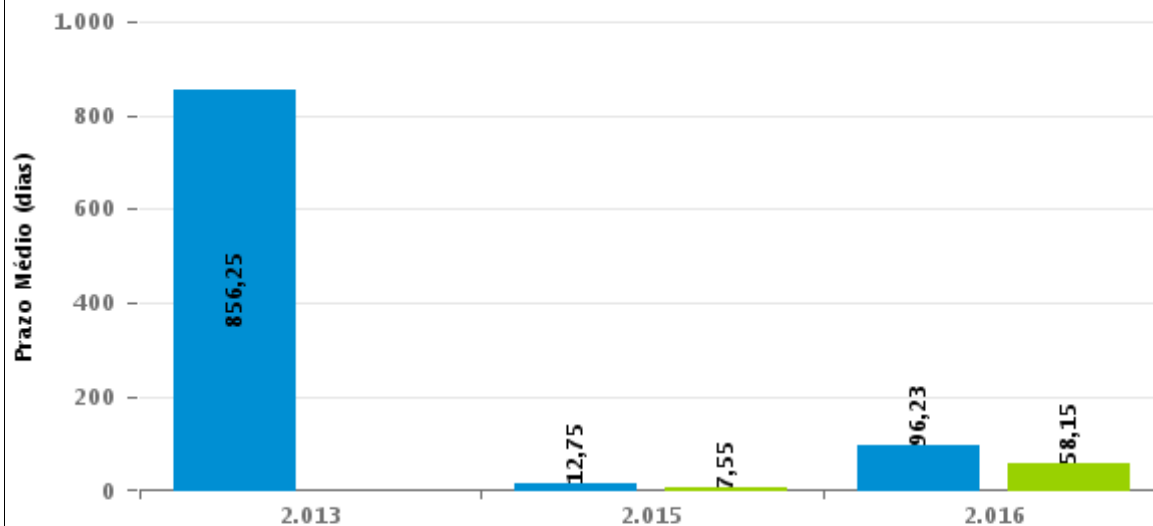

Para este exercício foram computados os processos até o mês de Dezembro/2.016

Rito

■ ORDINÁRIO ■ SUMARÍSSIMO



COMPARATIVO DO PRAZO MÉDIO ENTRE A 1ª AUDIÊNCIA E O ENCERRAMENTO DA INSTRUÇÃO - VARA DO TRABALHO DE JATAÍ

Data do encerramento da instrução entre 1/8/2016 e 31/8/2016 23:59:59

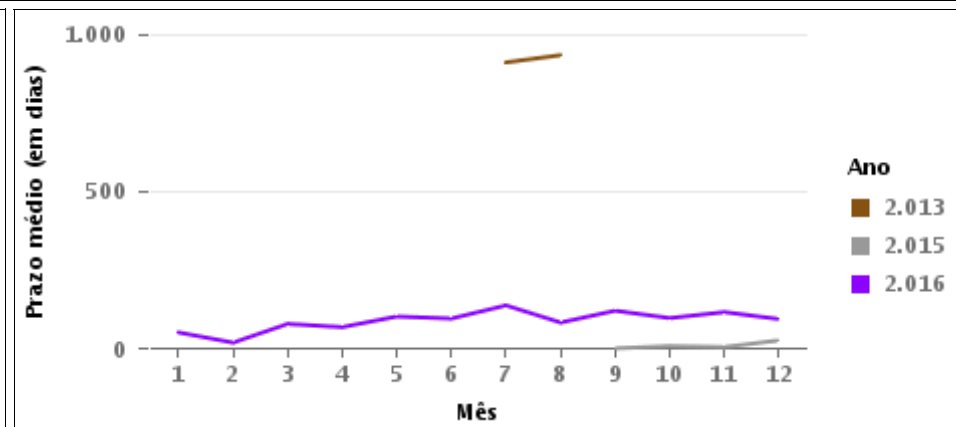
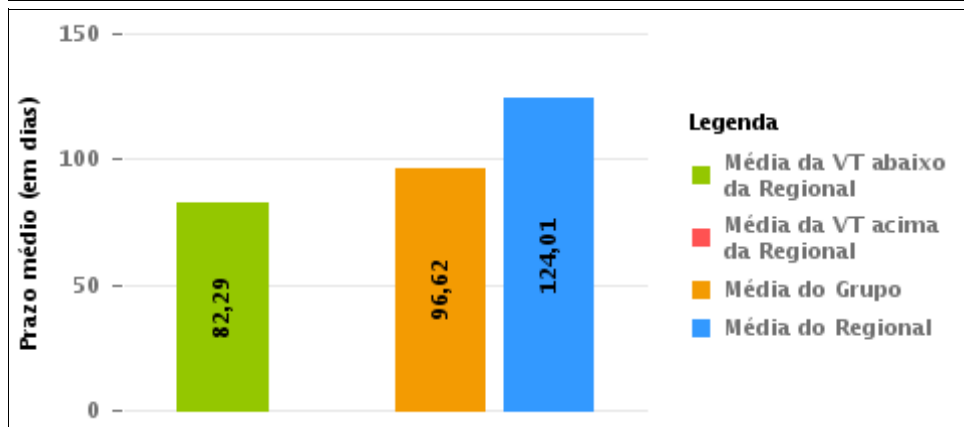
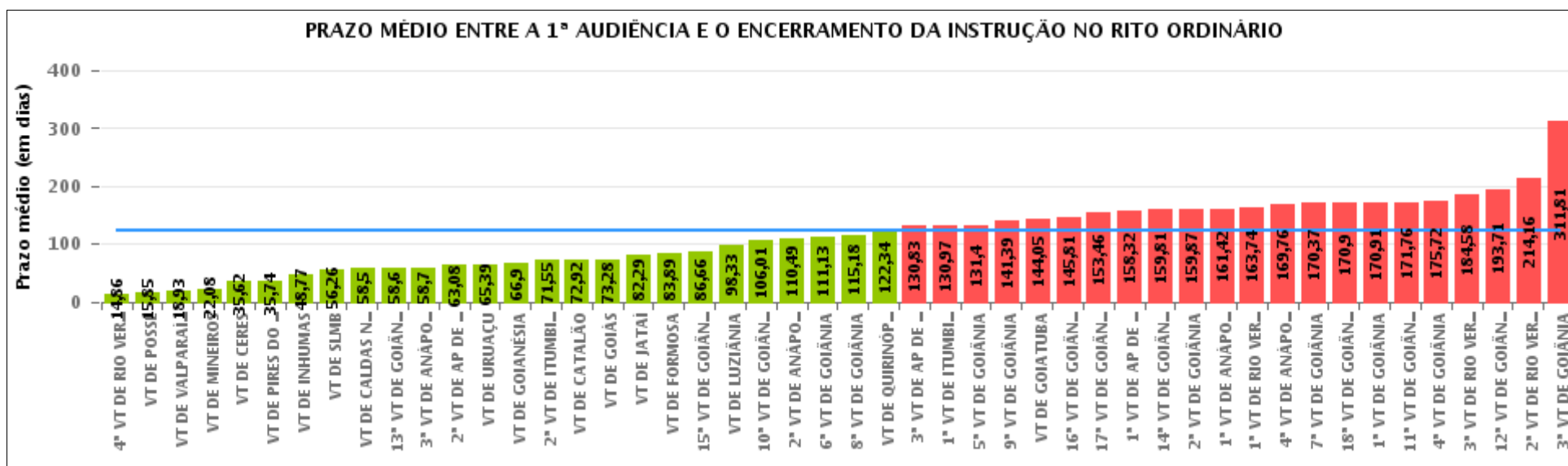



COMPARATIVO DO PRAZO MÉDIO ENTRE A 1ª AUDIÊNCIA E O ENCERRAMENTO DA INSTRUÇÃO ENTRE AS VARAS DO GRUPO

Data do encerramento da instrução entre 1/8/2016 e 31/8/2016 23:59:59

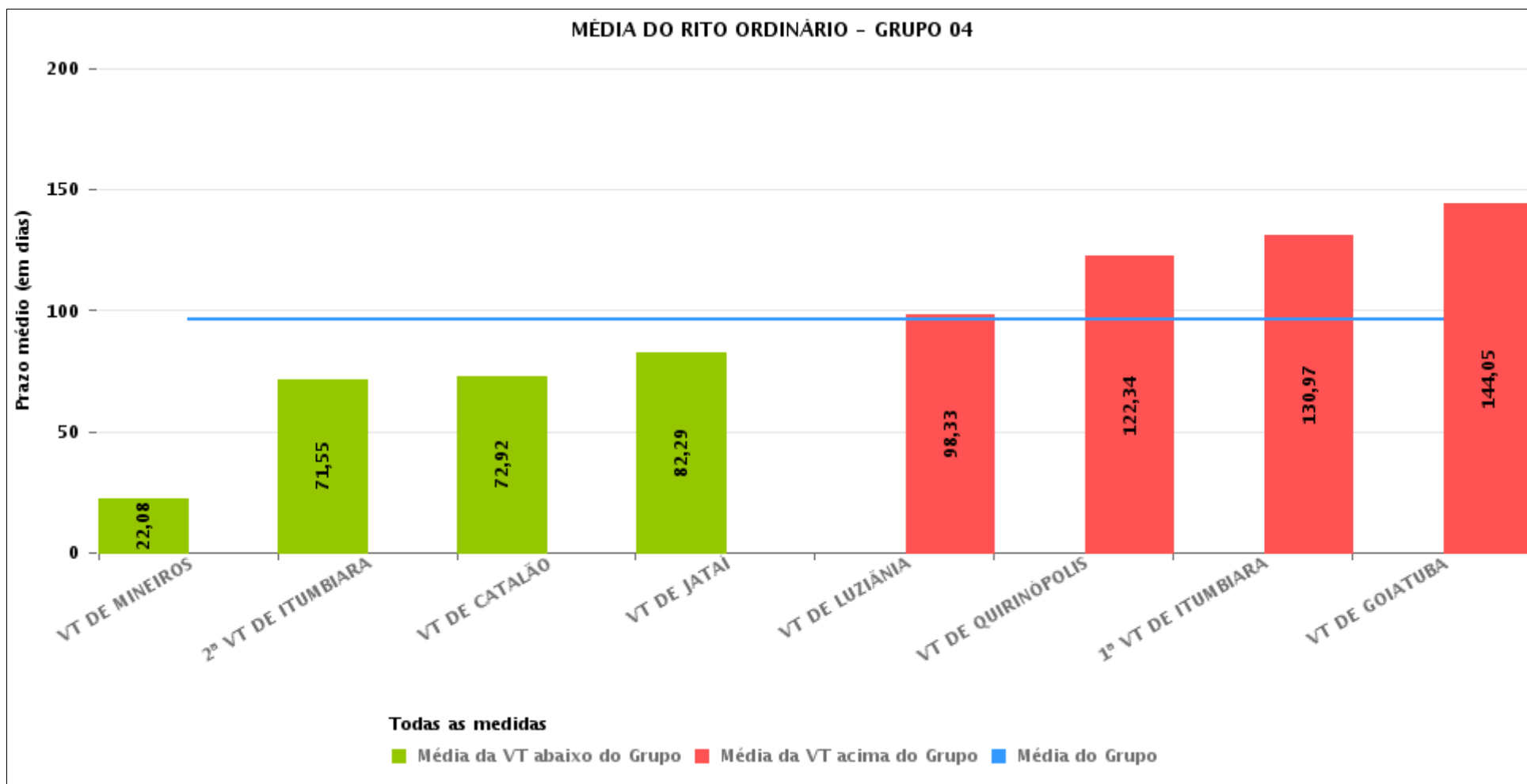



PRAZO MÉDIO ENTRE A 1ª AUDIÊNCIA E O ENCERRAMENTO DA INSTRUÇÃO POR GRUPO

Data do encerramento da instrução entre 1/8/2016 e 31/8/2016 23:59:59

Rito	Grupo	Qtd. Processos	Prazo Médio (dias)	Ranking
ORDINÁRIO	GRUPO 01	41	15,85	1°
	GRUPO 02	74	66,32	2°
	GRUPO 04	656	96,62	3°
	GRUPO 03	485	108,92	4°
	GRUPO 06	358	118,5	5°
	GRUPO 05	3.014	135,95	6°

<p>Legenda:</p> <p># Grupo 01 – Até 750 VT de Posse</p> <p># Grupo 02 – De 751 a 1000 VT de Formosa VT de Pires do Rio</p> <p># Grupo 03 – De 1001 a 1500 VT de Ceres 1ª VT de Anápolis 2ª VT de Anápolis 3ª VT de Anápolis 4ª VT de Anápolis VT de Caldas Novas</p>	<p># Grupo 04 – De 1501 a 2000 VT de Catalão VT de Goiatuba 1ª VT de Itumbiara 2ª VT de Itumbiara VT de Jataí VT de Luziânia VT de Mineiros VT de Quirinópolis</p> <p># Grupo 05 – De 2001 a 2500 1ª VT de Goiânia 2ª VT de Goiânia 3ª VT de Goiânia 4ª VT de Goiânia 5ª VT de Goiânia 6ª VT de Goiânia 7ª VT de Goiânia</p>	<p>8ª VT de Goiânia 9ª VT de Goiânia 10ª VT de Goiânia 11ª VT de Goiânia 12ª VT de Goiânia 13ª VT de Goiânia 14ª VT de Goiânia 15ª VT de Goiânia 16ª VT de Goiânia 17ª VT de Goiânia 18ª VT de Goiânia VT de Goiás VT de Inhumas 1ª VT de Rio Verde 2ª VT de Rio Verde 3ª VT de Rio Verde 4ª VT de Rio Verde VT de Uruaçu VT de São Luis de Montes Belos VT de Valparaíso de Goiás</p>	<p>#Grupo 06 – A partir de 2500 1ª VT de Aparecida de Goiânia 2ª VT de Aparecida de Goiânia 3ª VT de Aparecida de Goiânia VT de Goianésia</p>
--	--	--	---



PRAZO MÉDIO ENTRE A 1ª AUDIÊNCIA E O ENCERRAMENTO DA INSTRUÇÃO DE TODAS AS VARAS DO TRABALHO

Data do encerramento da instrução entre 1/8/2016 e 31/8/2016 23:59:59

ORDINÁRIO

Qtd. Processos	Prazo Médio (dias)
4.628	124,01

Vara do Trabalho	Qtd Processos	Prazo Médio	Ranking
4ª VARA DO TRABALHO DE RIO VERDE	81	14,86	1º
VARA DO TRABALHO DE POSSE	41	15,85	2º
VARA DO TRABALHO DE VALPARAÍSO DE GOIÁS	89	18,93	3º
VARA DO TRABALHO DE MINEIROS	37	22,08	4º
VARA DO TRABALHO DE CERES	39	35,62	5º
VARA DO TRABALHO DE PIRES DO RIO	27	35,74	6º
VARA DO TRABALHO DE INHUMAS	145	48,77	7º
VARA DO TRABALHO DE SÃO LUIS DE MONTES BELOS	73	56,26	8º
VARA DO TRABALHO DE CALDAS NOVAS	94	58,5	9º
13ª VARA DO TRABALHO DE GOIÂNIA	96	58,6	10º
3ª VARA DO TRABALHO DE ANÁPOLIS	69	58,7	11º
2ª VARA DO TRABALHO DE APARECIDA DE GOIÂNIA	61	63,08	12º
VARA DO TRABALHO DE URUAÇU	104	65,39	13º
VARA DO TRABALHO DE GOIANÉSIA	59	66,9	14º
2ª VARA DO TRABALHO DE ITUMBIARA	95	71,55	15º
VARA DO TRABALHO DE CATALÃO	123	72,92	16º
VARA DO TRABALHO DE GOIÁS	46	73,28	17º
VARA DO TRABALHO DE JATAÍ	55	82,29	18º
VARA DO TRABALHO DE FORMOSA	47	83,89	19º
15ª VARA DO TRABALHO DE GOIÂNIA	149	86,66	20º
VARA DO TRABALHO DE LUZIÂNIA	92	98,33	21º
10ª VARA DO TRABALHO DE GOIÂNIA	116	106,01	22º
2ª VARA DO TRABALHO DE ANÁPOLIS	93	110,49	23º
6ª VARA DO TRABALHO DE GOIÂNIA	127	111,13	24º
8ª VARA DO TRABALHO DE GOIÂNIA	134	115,18	25º
VARA DO TRABALHO DE QUIRINÓPOLIS	120	122,34	26º



PRAZO MÉDIO ENTRE A 1ª AUDIÊNCIA E O ENCERRAMENTO DA INSTRUÇÃO DE TODAS AS VARAS DO TRABALHO

ORDINÁRIO

Qtd. Processos	Prazo Médio (dias)
4.628	124,01

Vara do Trabalho	Qtd Processos	Prazo Médio	Ranking
3ª VARA DO TRABALHO DE APARECIDA DE GOIÂNIA	111	130,83	27°
1ª VARA DO TRABALHO DE ITUMBIARA	58	130,97	28°
5ª VARA DO TRABALHO DE GOIÂNIA	109	131,4	29°
9ª VARA DO TRABALHO DE GOIÂNIA	122	141,39	30°
VARA DO TRABALHO DE GOIATUBA	76	144,05	31°
16ª VARA DO TRABALHO DE GOIÂNIA	126	145,81	32°
17ª VARA DO TRABALHO DE GOIÂNIA	74	153,46	33°
1ª VARA DO TRABALHO DE APARECIDA DE GOIÂNIA	127	158,32	34°
14ª VARA DO TRABALHO DE GOIÂNIA	119	159,81	35°
2ª VARA DO TRABALHO DE GOIÂNIA	97	159,87	36°
1ª VARA DO TRABALHO DE ANÁPOLIS	77	161,42	37°
1ª VARA DO TRABALHO DE RIO VERDE	101	163,74	38°
4ª VARA DO TRABALHO DE ANÁPOLIS	113	169,76	39°
7ª VARA DO TRABALHO DE GOIÂNIA	132	170,37	40°
18ª VARA DO TRABALHO DE GOIÂNIA	117	170,9	41°
1ª VARA DO TRABALHO DE GOIÂNIA	97	170,91	42°
11ª VARA DO TRABALHO DE GOIÂNIA	85	171,76	43°
4ª VARA DO TRABALHO DE GOIÂNIA	120	175,72	44°
3ª VARA DO TRABALHO DE RIO VERDE	131	184,58	45°
12ª VARA DO TRABALHO DE GOIÂNIA	234	193,71	46°
2ª VARA DO TRABALHO DE RIO VERDE	110	214,16	47°
3ª VARA DO TRABALHO DE GOIÂNIA	80	311,81	48°



PRAZO MÉDIO ENTRE A 1ª AUDIÊNCIA E O ENCERRAMENTO DA INSTRUÇÃO - VARA DO TRABALHO DE JATAÍ

Data do encerramento da instrução entre 1/8/2016 e 31/8/2016 23:59:59

VARA DO TRABALHO DE JATAÍ

ORDINÁRIO

Qtd	Prazo Médio
54	82,29

Nr. Processo	1ª Aud.	nc. Instruçã	Prazo
ACP - 0010341-95.2015.5.18.0111	06/04/16	17/08/16	133
RTOOrd - 0010009-94.2016.5.18.0111	11/04/16	17/08/16	128
RTOOrd - 0010013-34.2016.5.18.0111	11/04/16	22/08/16	133
RTOOrd - 0010014-19.2016.5.18.0111	11/04/16	22/08/16	133
RTOOrd - 0010018-56.2016.5.18.0111	14/04/16	16/08/16	124
RTOOrd - 0010019-41.2016.5.18.0111	14/04/16	18/08/16	126
RTOOrd - 0010028-03.2016.5.18.0111	11/04/16	22/08/16	133
RTOOrd - 0010036-77.2016.5.18.0111	12/04/16	22/08/16	132
RTOOrd - 0010045-39.2016.5.18.0111	14/04/16	23/08/16	131
RTOOrd - 0010046-58.2015.5.18.0111	07/10/15	30/08/16	328
RTOOrd - 0010054-98.2016.5.18.0111	14/04/16	18/08/16	126
RTOOrd - 0010059-23.2016.5.18.0111	14/04/16	23/08/16	131
RTOOrd - 0010060-08.2016.5.18.0111	14/04/16	23/08/16	131
RTOOrd - 0010103-42.2016.5.18.0111	05/04/16	16/08/16	133
RTOOrd - 0010128-89.2015.5.18.0111	29/10/15	02/08/16	278
RTOOrd - 0010149-65.2015.5.18.0111	29/10/15	01/08/16	277
RTOOrd - 0010164-34.2015.5.18.0111	12/11/15	30/08/16	292
RTOOrd - 0010164-34.2015.5.18.0111	12/11/15	31/08/16	293
RTOOrd - 0010186-58.2016.5.18.0111	20/04/16	01/08/16	103
RTOOrd - 0010246-31.2016.5.18.0111	04/05/16	04/08/16	92
RTOOrd - 0010316-48.2016.5.18.0111	07/06/16	08/08/16	62
RTOOrd - 0010337-58.2015.5.18.0111	01/02/16	15/08/16	196

Legenda:

1ª Aud.: Data da primeira audiência que ocorrer, Inicial ou UNA;

Enc. da Instrução: Data da conclusão para proferir sentença;

Prazo: Quantidade de dias decorridos da 1ª aud. até o encerramento da instrução.



PRAZO MÉDIO ENTRE A 1ª AUDIÊNCIA E O ENCERRAMENTO DA INSTRUÇÃO - VARA DO TRABALHO DE JATAÍ

VARA DO TRABALHO DE JATAÍ

ORDINÁRIO

Qtd	Prazo Médio
54	82,29

Nr. Processo	1ª Aud.	nc. Instruçã	Prazo
RTOOrd - 0010344-50.2015.5.18.0111	03/02/16	16/08/16	195
RTOOrd - 0010386-02.2015.5.18.0111	15/02/16	01/08/16	168
RTOOrd - 0010398-16.2015.5.18.0111	18/02/16	01/08/16	165
RTOOrd - 0010481-95.2016.5.18.0111	04/05/16	29/08/16	117
RTOOrd - 0010505-26.2016.5.18.0111	02/08/16	02/08/16	0
RTOOrd - 0010531-24.2016.5.18.0111	03/08/16	03/08/16	0
RTOOrd - 0010532-43.2015.5.18.0111	11/04/16	18/08/16	129
RTOOrd - 0010535-61.2016.5.18.0111	03/08/16	03/08/16	0
RTOOrd - 0010536-80.2015.5.18.0111	11/04/16	17/08/16	128
RTOOrd - 0010542-53.2016.5.18.0111	03/08/16	03/08/16	0
RTOOrd - 0010547-75.2016.5.18.0111	03/08/16	03/08/16	0
RTOOrd - 0010551-15.2016.5.18.0111	04/08/16	04/08/16	0
RTOOrd - 0010553-82.2016.5.18.0111	03/08/16	03/08/16	0
RTOOrd - 0010573-73.2016.5.18.0111	04/08/16	10/08/16	6
RTOOrd - 0010583-20.2016.5.18.0111	08/08/16	10/08/16	2
RTOOrd - 0010600-56.2016.5.18.0111	09/08/16	09/08/16	0
RTOOrd - 0010602-26.2016.5.18.0111	09/08/16	09/08/16	0
RTOOrd - 0010603-11.2016.5.18.0111	09/08/16	09/08/16	0
RTOOrd - 0010605-78.2016.5.18.0111	09/08/16	10/08/16	1
RTOOrd - 0010621-32.2016.5.18.0111	02/08/16	02/08/16	0
RTOOrd - 0010640-38.2016.5.18.0111	10/08/16	10/08/16	0
RTOOrd - 0010652-52.2016.5.18.0111	25/08/16	25/08/16	0
RTOOrd - 0010657-74.2016.5.18.0111	15/08/16	15/08/16	0
RTOOrd - 0010667-21.2016.5.18.0111	29/08/16	29/08/16	0
RTOOrd - 0010701-93.2016.5.18.0111	18/08/16	18/08/16	0

Legenda:

1ª Aud.: Data da primeira audiência que ocorrer, Inicial ou UNA;

Enc. da Instrução: Data da conclusão para proferir sentença;

Prazo: Quantidade de dias decorridos da 1ª aud. até o encerramento da instrução.



PRAZO MÉDIO ENTRE A 1ª AUDIÊNCIA E O ENCERRAMENTO DA INSTRUÇÃO - VARA DO TRABALHO DE JATAÍ

VARA DO TRABALHO DE JATAÍ

ORDINÁRIO

Qtd	Prazo Médio
54	82,29

Nr. Processo	1ª Aud.	nc. Instruçã	Prazo
RTOrd - 0010705-33.2016.5.18.0111	18/08/16	18/08/16	0
RTOrd - 0010710-55.2016.5.18.0111	22/08/16	22/08/16	0
RTOrd - 0010711-40.2016.5.18.0111	18/08/16	18/08/16	0
RTOrd - 0010713-10.2016.5.18.0111	23/08/16	23/08/16	0
RTOrd - 0010726-09.2016.5.18.0111	23/08/16	23/08/16	0
RTOrd - 0010733-98.2016.5.18.0111	24/08/16	24/08/16	0
RTOrd - 0010743-45.2016.5.18.0111	24/08/16	24/08/16	0
RTOrd - 0010766-88.2016.5.18.0111	24/08/16	24/08/16	0

Legenda:

1ª Aud.: Data da primeira audiência que ocorrer, Inicial ou UNA;

Enc. da Instrução: Data da conclusão para proferir sentença;

Prazo: Quantidade de dias decorridos da 1ª aud. até o encerramento da instrução.



PRAZO MÉDIO ENTRE A 1ª AUDIÊNCIA E O ENCERRAMENTO DA INSTRUÇÃO - VARA DO TRABALHO DE JATAÍ

Data do encerramento da instrução entre 1/8/2016 e 31/8/2016 23:59:59

Sem magistrado

ORDINÁRIO

Qtd	Prazo Médio
54	82,29

Nr. Processo	1ª Aud.	Enc. Instrução.	Prazo
ACP - 0010341-95.2015.5.18.0111	06/04/16	17/08/16	133
RTOrd - 0010009-94.2016.5.18.0111	11/04/16	17/08/16	128
RTOrd - 0010013-34.2016.5.18.0111	11/04/16	22/08/16	133
RTOrd - 0010014-19.2016.5.18.0111	11/04/16	22/08/16	133
RTOrd - 0010018-56.2016.5.18.0111	14/04/16	16/08/16	124
RTOrd - 0010019-41.2016.5.18.0111	14/04/16	18/08/16	126
RTOrd - 0010028-03.2016.5.18.0111	11/04/16	22/08/16	133
RTOrd - 0010036-77.2016.5.18.0111	12/04/16	22/08/16	132
RTOrd - 0010045-39.2016.5.18.0111	14/04/16	23/08/16	131
RTOrd - 0010046-58.2015.5.18.0111	07/10/15	30/08/16	328
RTOrd - 0010054-98.2016.5.18.0111	14/04/16	18/08/16	126
RTOrd - 0010059-23.2016.5.18.0111	14/04/16	23/08/16	131
RTOrd - 0010060-08.2016.5.18.0111	14/04/16	23/08/16	131
RTOrd - 0010103-42.2016.5.18.0111	05/04/16	16/08/16	133
RTOrd - 0010128-89.2015.5.18.0111	29/10/15	02/08/16	278
RTOrd - 0010149-65.2015.5.18.0111	29/10/15	01/08/16	277
RTOrd - 0010164-34.2015.5.18.0111	12/11/15	30/08/16	292
RTOrd - 0010164-34.2015.5.18.0111	12/11/15	31/08/16	293
RTOrd - 0010186-58.2016.5.18.0111	20/04/16	01/08/16	103
RTOrd - 0010246-31.2016.5.18.0111	04/05/16	04/08/16	92
RTOrd - 0010316-48.2016.5.18.0111	07/06/16	08/08/16	62

Legenda:

1ª Aud.: Data da primeira audiência que ocorrer, Inicial ou UNA;

Enc. da Instrução: Data da conclusão para proferir sentença;

Prazo: Quantidade de dias decorridos da 1ª aud. até o encerramento da instrução.



PRAZO MÉDIO ENTRE A 1ª AUDIÊNCIA E O ENCERRAMENTO DA INSTRUÇÃO - VARA DO TRABALHO DE JATAÍ

Sem magistrado

ORDINÁRIO

Qtd	Prazo Médio
54	82,29

Nr. Processo	1ª Aud.	Enc. Instrução.	Prazo
RTOrd - 0010337-58.2015.5.18.0111	01/02/16	15/08/16	196
RTOrd - 0010344-50.2015.5.18.0111	03/02/16	16/08/16	195
RTOrd - 0010386-02.2015.5.18.0111	15/02/16	01/08/16	168
RTOrd - 0010398-16.2015.5.18.0111	18/02/16	01/08/16	165
RTOrd - 0010481-95.2016.5.18.0111	04/05/16	29/08/16	117
RTOrd - 0010505-26.2016.5.18.0111	02/08/16	02/08/16	0
RTOrd - 0010531-24.2016.5.18.0111	03/08/16	03/08/16	0
RTOrd - 0010532-43.2015.5.18.0111	11/04/16	18/08/16	129
RTOrd - 0010535-61.2016.5.18.0111	03/08/16	03/08/16	0
RTOrd - 0010536-80.2015.5.18.0111	11/04/16	17/08/16	128
RTOrd - 0010542-53.2016.5.18.0111	03/08/16	03/08/16	0
RTOrd - 0010547-75.2016.5.18.0111	03/08/16	03/08/16	0
RTOrd - 0010551-15.2016.5.18.0111	04/08/16	04/08/16	0
RTOrd - 0010553-82.2016.5.18.0111	03/08/16	03/08/16	0
RTOrd - 0010573-73.2016.5.18.0111	04/08/16	10/08/16	6
RTOrd - 0010583-20.2016.5.18.0111	08/08/16	10/08/16	2
RTOrd - 0010600-56.2016.5.18.0111	09/08/16	09/08/16	0
RTOrd - 0010602-26.2016.5.18.0111	09/08/16	09/08/16	0
RTOrd - 0010603-11.2016.5.18.0111	09/08/16	09/08/16	0
RTOrd - 0010605-78.2016.5.18.0111	09/08/16	10/08/16	1
RTOrd - 0010621-32.2016.5.18.0111	02/08/16	02/08/16	0
RTOrd - 0010640-38.2016.5.18.0111	10/08/16	10/08/16	0
RTOrd - 0010652-52.2016.5.18.0111	25/08/16	25/08/16	0
RTOrd - 0010657-74.2016.5.18.0111	15/08/16	15/08/16	0

Legenda:
1ª Aud.: Data da primeira audiência que ocorrer, Inicial ou UNA;
Enc. da Instrução: Data da conclusão para proferir sentença;
Prazo: Quantidade de dias decorridos da 1ª aud. até o encerramento da instrução.



PRAZO MÉDIO ENTRE A 1ª AUDIÊNCIA E O ENCERRAMENTO DA INSTRUÇÃO - VARA DO TRABALHO DE JATAÍ

Sem magistrado

ORDINÁRIO

Qtd	Prazo Médio
54	82,29

Nr. Processo	1ª Aud.	Enc. Instrução.	Prazo
RTOrd - 0010667-21.2016.5.18.0111	29/08/16	29/08/16	0
RTOrd - 0010701-93.2016.5.18.0111	18/08/16	18/08/16	0
RTOrd - 0010705-33.2016.5.18.0111	18/08/16	18/08/16	0
RTOrd - 0010710-55.2016.5.18.0111	22/08/16	22/08/16	0
RTOrd - 0010711-40.2016.5.18.0111	18/08/16	18/08/16	0
RTOrd - 0010713-10.2016.5.18.0111	23/08/16	23/08/16	0
RTOrd - 0010726-09.2016.5.18.0111	23/08/16	23/08/16	0
RTOrd - 0010733-98.2016.5.18.0111	24/08/16	24/08/16	0
RTOrd - 0010743-45.2016.5.18.0111	24/08/16	24/08/16	0
RTOrd - 0010766-88.2016.5.18.0111	24/08/16	24/08/16	0

Legenda:

1ª Aud.: Data da primeira audiência que ocorrer, Inicial ou UNA;

Enc. da Instrução: Data da conclusão para proferir sentença;

Prazo: Quantidade de dias decorridos da 1ª aud. até o encerramento da instrução.