

Conceituação

Tema	Prazos Processuais
Relatórios	Evolução Histórica Comparativo por VT Comparativo por Grupo Por Grupo Por VT Por Processo Por Magistrado
Resumo	Apresenta o prazo médio desde o ajuizamento da ação até o encerramento da instrução.
Descrição	O prazo médio é obtido calculando-se a quantidade de dias decorridos desde o ajuizamento até o encerramento da instrução. Os dados são extraídos baseando-se nos itens do e-Gestão: 267 e 90267 - Do ajuizamento da ação até o encerramento da instrução na fase de conhecimento – rito sumaríssimo; 268 e 90268 – Do ajuizamento da ação até o encerramento da instrução na fase de conhecimento – exceto rito sumaríssimo (ordinário)
Origem da informação	e-Gestão
Critérios e transformações	Coletado do e-Gestão, consolidado, otimizado e classificado para análise.
Análises possíveis	Prazo médio entre o ajuizamento da ação e o encerramento da instrução, detalhado de forma Geral, Por grupo, por VT, Por Processo e Por Magistrado.



EVOLUÇÃO HISTÓRICA DOS PRAZOS PROCESSUAIS ENTRE O AJUIZAMENTO E O ENCERRAMENTO DA INSTRUÇÃO - VARA DO TRABALHO DE JATAÍ

Data do encerramento da instrução entre 1/8/2016 e 31/8/2016 23:59:59

Rito	Qtd	Prazo Médio
ORDINÁRIO	72	181,06
SUMARÍSSIMO	54	118,8
Total/Média	126	154,09

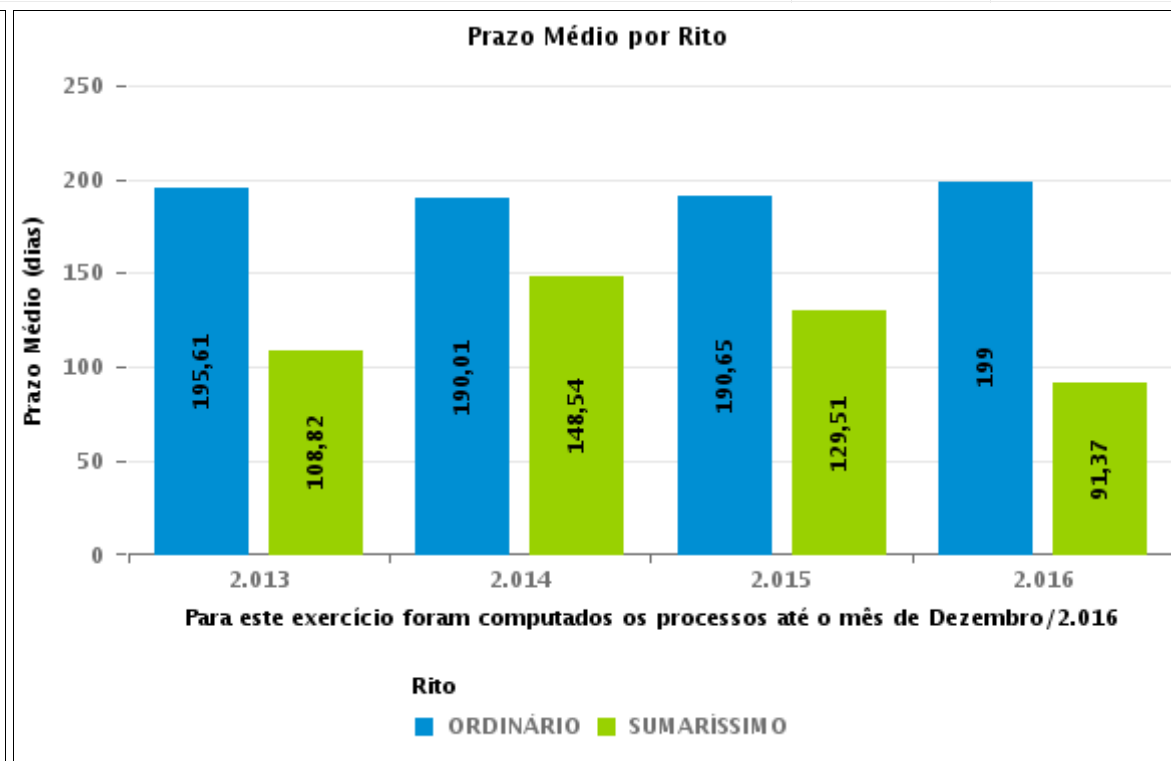
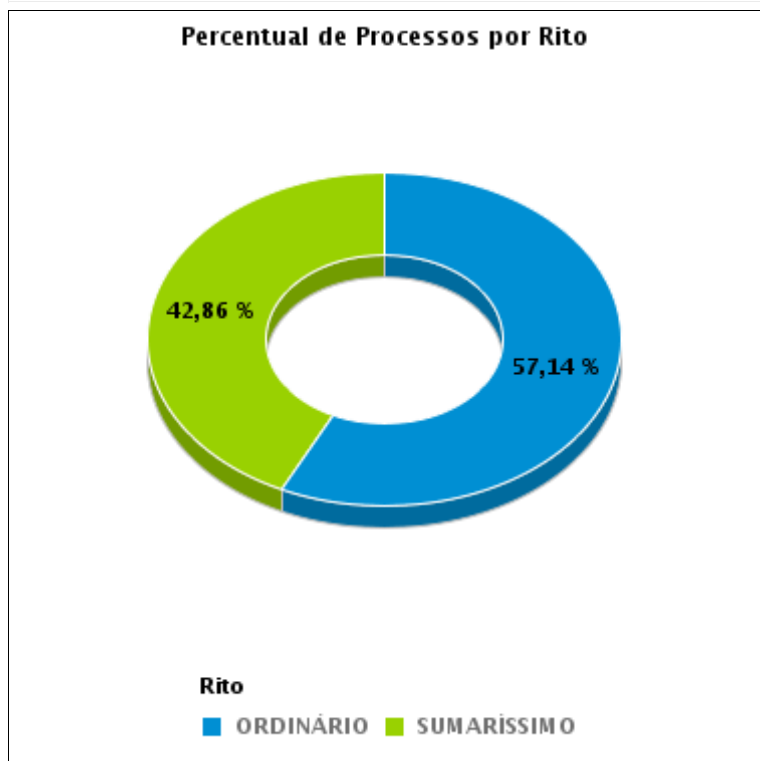

COMPARATIVO DO PRAZO MÉDIO ENTRE O AJUIZAMENTO E O ENCERRAMENTO DA INSTRUÇÃO - VARA DO TRABALHO DE JATAÍ

Data do encerramento da instrução entre 1/8/2016 e 31/8/2016 23:59:59

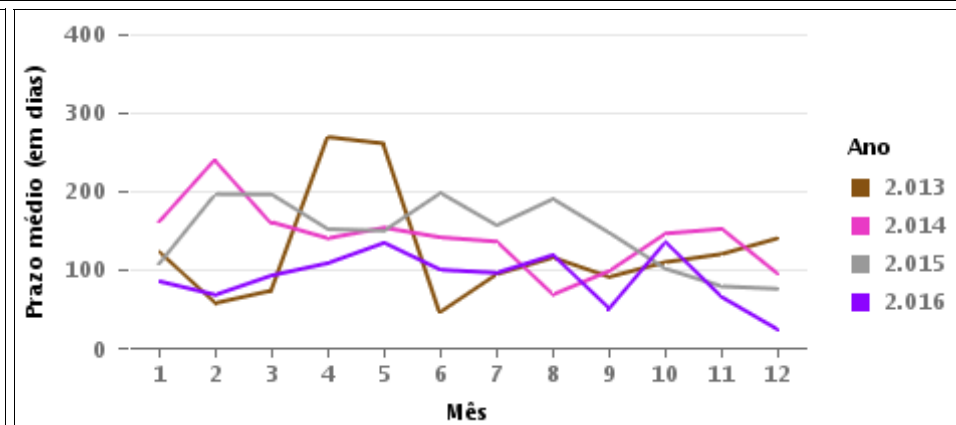
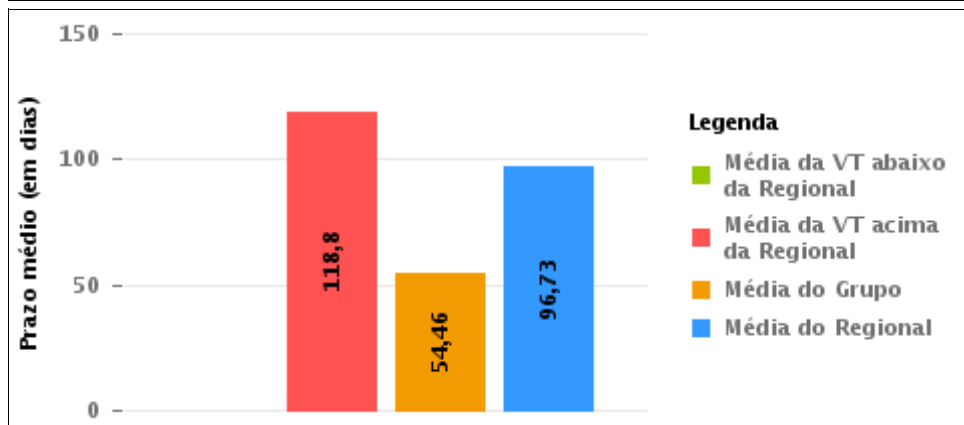



COMPARATIVO DO PRAZO MÉDIO ENTRE O AJUIZAMENTO E O ENCERRAMENTO DA INSTRUÇÃO ENTRE AS VARAS DO GRUPO

Data do encerramento da instrução entre 1/8/2016 e 31/8/2016 23:59:59

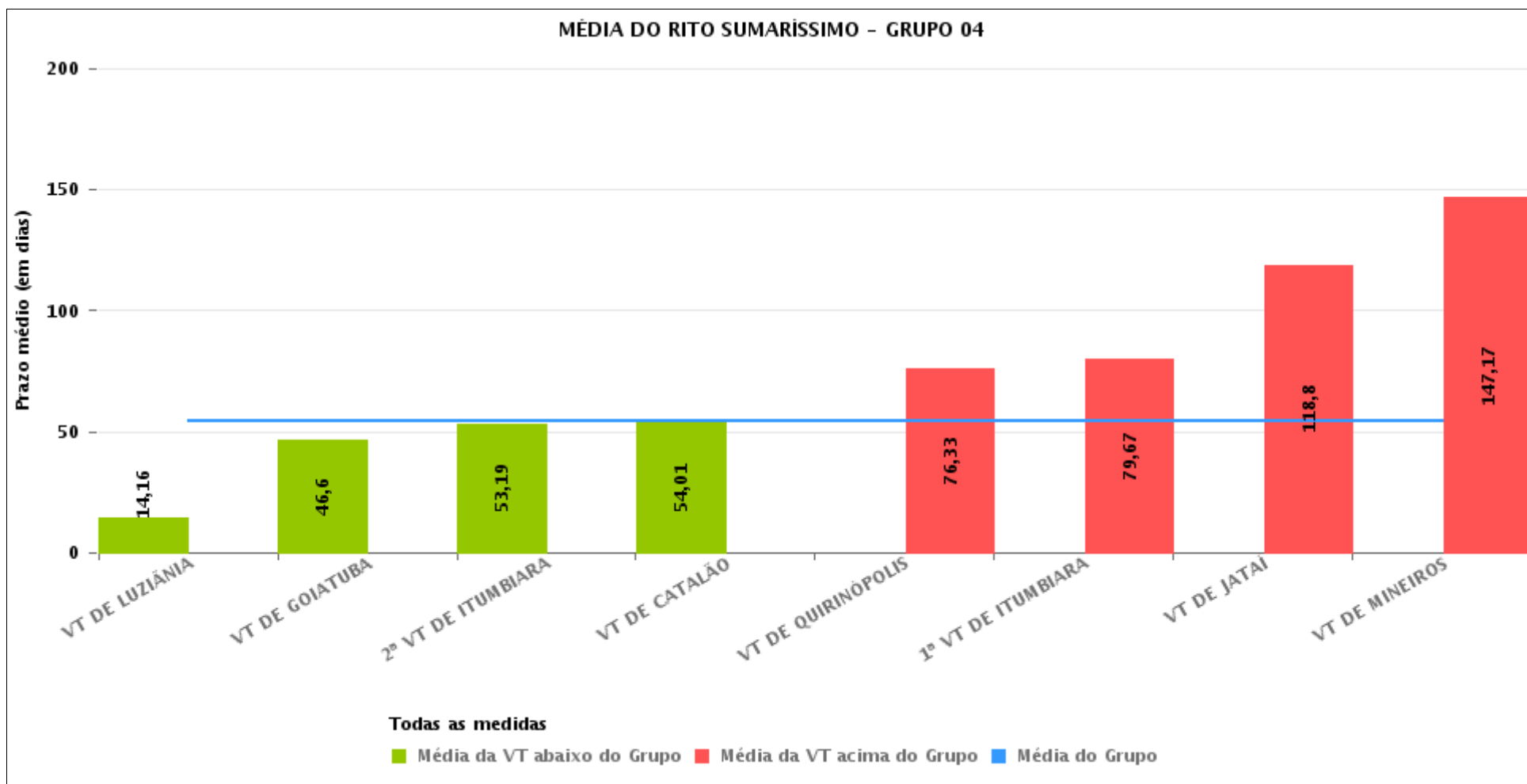



PRAZO MÉDIO ENTRE O AJUIZAMENTO E O ENCERRAMENTO DA INSTRUÇÃO POR GRUPO

Data do encerramento da instrução entre 1/8/2016 e 31/8/2016 23:59:59

Rito	Grupo	Qtd. Processos	Prazo Médio (dias)	Ranking
SUMARÍSSIMO	GRUPO 01	13	47,38	1°
	GRUPO 04	620	54,46	2°
	GRUPO 06	374	54,71	3°
	GRUPO 02	42	69,95	4°
	GRUPO 05	2.296	92	5°
	GRUPO 03	536	198,5	6°

<p>Legenda:</p> <p># Grupo 01 – Até 750 VT de Posse</p> <p># Grupo 02 – De 751 a 1000 VT de Formosa VT de Pires do Rio</p> <p># Grupo 03 – De 1001 a 1500 VT de Ceres 1ª VT de Anápolis 2ª VT de Anápolis 3ª VT de Anápolis 4ª VT de Anápolis VT de Caldas Novas</p>	<p># Grupo 04 – De 1501 a 2000 VT de Catalão VT de Goiatuba 1ª VT de Itumbiara 2ª VT de Itumbiara VT de Jataí VT de Luziânia VT de Mineiros VT de Quirinópolis</p> <p># Grupo 05 – De 2001 a 2500 1ª VT de Goiânia 2ª VT de Goiânia 3ª VT de Goiânia 4ª VT de Goiânia 5ª VT de Goiânia 6ª VT de Goiânia 7ª VT de Goiânia</p>	<p>8ª VT de Goiânia 9ª VT de Goiânia 10ª VT de Goiânia 11ª VT de Goiânia 12ª VT de Goiânia 13ª VT de Goiânia 14ª VT de Goiânia 15ª VT de Goiânia 16ª VT de Goiânia 17ª VT de Goiânia 18ª VT de Goiânia VT de Goiás VT de Inhumas 1ª VT de Rio Verde 2ª VT de Rio Verde 3ª VT de Rio Verde 4ª VT de Rio Verde VT de Uruaçu VT de São Luis de Montes Belos VT de Valparaíso de Goiás</p>	<p>#Grupo 06 – A partir de 2500 1ª VT de Aparecida de Goiânia 2ª VT de Aparecida de Goiânia 3ª VT de Aparecida de Goiânia VT de Goianésia</p>
--	--	--	---



PRAZO MÉDIO ENTRE O AJUIZAMENTO E O ENCERRAMENTO DA INSTRUÇÃO DE TODAS AS VARAS DO TRABALHO

Data do encerramento da instrução entre 1/8/2016 e 31/8/2016 23:59:59

SUMARÍSSIMO

Qtd. Processos	Prazo Médio (dias)
3.881	96,73

Vara do Trabalho	Qtd Processos	Prazo Médio	Ranking
VARA DO TRABALHO DE LUZIÂNIA	170	14,16	1°
4ª VARA DO TRABALHO DE RIO VERDE	53	22,21	2°
13ª VARA DO TRABALHO DE GOIÂNIA	73	28,99	3°
VARA DO TRABALHO DE VALPARAÍSO DE GOIÁS	86	29,55	4°
1ª VARA DO TRABALHO DE APARECIDA DE GOIÂNIA	109	37,96	5°
14ª VARA DO TRABALHO DE GOIÂNIA	82	40,49	6°
6ª VARA DO TRABALHO DE GOIÂNIA	84	42,07	7°
VARA DO TRABALHO DE INHUMAS	63	44,06	8°
VARA DO TRABALHO DE GOIATUBA	97	46,6	9°
VARA DO TRABALHO DE POSSE	13	47,38	10°
16ª VARA DO TRABALHO DE GOIÂNIA	85	51,06	11°
5ª VARA DO TRABALHO DE GOIÂNIA	109	51,22	12°
VARA DO TRABALHO DE GOIÁS	71	51,23	13°
2ª VARA DO TRABALHO DE ITUMBIARA	63	53,19	14°
VARA DO TRABALHO DE GOIANÉSIA	77	53,27	15°
VARA DO TRABALHO DE CATALÃO	143	54,01	16°
VARA DO TRABALHO DE PIRES DO RIO	24	59,04	17°
2ª VARA DO TRABALHO DE APARECIDA DE GOIÂNIA	82	59,95	18°
10ª VARA DO TRABALHO DE GOIÂNIA	80	60,04	19°
1ª VARA DO TRABALHO DE ANÁPOLIS	77	60,73	20°
VARA DO TRABALHO DE CALDAS NOVAS	77	63,83	21°
VARA DO TRABALHO DE SÃO LUIS DE MONTES BELOS	56	67,16	22°
3ª VARA DO TRABALHO DE APARECIDA DE GOIÂNIA	106	68,93	23°
VARA DO TRABALHO DE URUAÇU	57	69,88	24°
8ª VARA DO TRABALHO DE GOIÂNIA	69	70,2	25°
2ª VARA DO TRABALHO DE GOIÂNIA	101	70,67	26°



PRAZO MÉDIO ENTRE O AJUIZAMENTO E O ENCERRAMENTO DA INSTRUÇÃO DE TODAS AS VARAS DO TRABALHO

SUMARÍSSIMO

Qtd. Processos	Prazo Médio (dias)
3.881	96,73

Vara do Trabalho	Qtd Processos	Prazo Médio	Ranking
12ª VARA DO TRABALHO DE GOIÂNIA	175	70,7	27°
11ª VARA DO TRABALHO DE GOIÂNIA	78	72,77	28°
17ª VARA DO TRABALHO DE GOIÂNIA	138	76,33	29°
VARA DO TRABALHO DE QUIRINÓPOLIS	18	76,33	30°
18ª VARA DO TRABALHO DE GOIÂNIA	112	76,46	31°
1ª VARA DO TRABALHO DE ITUMBIARA	45	79,67	32°
4ª VARA DO TRABALHO DE GOIÂNIA	70	82,64	33°
VARA DO TRABALHO DE FORMOSA	18	84,5	34°
15ª VARA DO TRABALHO DE GOIÂNIA	82	85,18	35°
9ª VARA DO TRABALHO DE GOIÂNIA	95	95,87	36°
7ª VARA DO TRABALHO DE GOIÂNIA	98	97,18	37°
4ª VARA DO TRABALHO DE ANÁPOLIS	87	100,1	38°
2ª VARA DO TRABALHO DE ANÁPOLIS	57	100,51	39°
2ª VARA DO TRABALHO DE RIO VERDE	56	102,48	40°
VARA DO TRABALHO DE JATAÍ	55	118,8	41°
1ª VARA DO TRABALHO DE GOIÂNIA	71	136,83	42°
3ª VARA DO TRABALHO DE RIO VERDE	88	142,99	43°
VARA DO TRABALHO DE MINEIROS	29	147,17	44°
VARA DO TRABALHO DE CERES	113	160,94	45°
3ª VARA DO TRABALHO DE GOIÂNIA	72	188,76	46°
3ª VARA DO TRABALHO DE ANÁPOLIS	125	513,44	47°
1ª VARA DO TRABALHO DE RIO VERDE	92	516,4	48°



PRAZO MÉDIO ENTRE O AJUIZAMENTO E O ENCERRAMENTO DA INSTRUÇÃO - VARA DO TRABALHO DE JATAÍ

Data do encerramento da instrução entre 1/8/2016 e 31/8/2016 23:59:59

VARA DO TRABALHO DE JATAÍ

SUMARÍSSIMO

Qtd	Prazo Médio
53	118,8

Nr. Processo	Ajuiz.	nc. Instruçã	Prazo
RTSum - 0010020-26.2016.5.18.0111	12/01/16	03/08/16	204
RTSum - 0010137-51.2015.5.18.0111	16/09/15	10/08/16	329
RTSum - 0010142-39.2016.5.18.0111	01/02/16	04/08/16	185
RTSum - 0010143-24.2016.5.18.0111	01/02/16	04/08/16	185
RTSum - 0010151-98.2016.5.18.0111	02/02/16	04/08/16	184
RTSum - 0010164-97.2016.5.18.0111	05/02/16	03/08/16	180
RTSum - 0010170-07.2016.5.18.0111	08/02/16	03/08/16	177
RTSum - 0010170-07.2016.5.18.0111	08/02/16	10/08/16	184
RTSum - 0010237-69.2016.5.18.0111	25/02/16	16/08/16	173
RTSum - 0010250-05.2015.5.18.0111	14/10/15	24/08/16	315
RTSum - 0010258-45.2016.5.18.0111	04/03/16	24/08/16	173
RTSum - 0010296-57.2016.5.18.0111	08/03/16	29/08/16	174
RTSum - 0010308-71.2016.5.18.0111	09/03/16	29/08/16	173
RTSum - 0010310-75.2015.5.18.0111	26/10/15	30/08/16	309
RTSum - 0010320-85.2016.5.18.0111	10/03/16	25/08/16	168
RTSum - 0010348-53.2016.5.18.0111	15/03/16	30/08/16	168
RTSum - 0010385-80.2016.5.18.0111	22/03/16	31/08/16	162
RTSum - 0010385-80.2016.5.18.0111	22/03/16	31/08/16	162
RTSum - 0010396-12.2016.5.18.0111	23/03/16	31/08/16	161
RTSum - 0010413-48.2016.5.18.0111	28/03/16	31/08/16	156
RTSum - 0010440-31.2016.5.18.0111	01/04/16	10/08/16	131
RTSum - 0010443-83.2016.5.18.0111	01/04/16	25/08/16	146

Legenda:

Ajuiz. Data do Ajuizamento;

Enc. da Instrução: Data da conclusão para proferir sentença;

Prazo: Quantidade de dias decorridos do ajuizamento até o encerramento da instrução.



PRAZO MÉDIO ENTRE O AJUIZAMENTO E O ENCERRAMENTO DA INSTRUÇÃO - VARA DO TRABALHO DE JATAÍ

VARA DO TRABALHO DE JATAÍ

SUMARÍSSIMO

Qtd	Prazo Médio
53	118,8

Nr. Processo	Ajuiz.	nc. Instruçã	Prazo
RTSum - 0010461-07.2016.5.18.0111	06/04/16	15/08/16	131
RTSum - 0010469-81.2016.5.18.0111	07/04/16	25/08/16	140
RTSum - 0010470-66.2016.5.18.0111	07/04/16	17/08/16	132
RTSum - 0010481-32.2015.5.18.0111	07/12/15	31/08/16	268
RTSum - 0010501-86.2016.5.18.0111	12/04/16	30/08/16	140
RTSum - 0010510-48.2016.5.18.0111	15/04/16	29/08/16	136
RTSum - 0010617-92.2016.5.18.0111	15/05/16	30/08/16	107
RTSum - 0010702-78.2016.5.18.0111	09/06/16	01/08/16	53
RTSum - 0010715-77.2016.5.18.0111	10/06/16	01/08/16	52
RTSum - 0010730-46.2016.5.18.0111	15/06/16	01/08/16	47
RTSum - 0010746-97.2016.5.18.0111	20/06/16	29/08/16	70
RTSum - 0010753-89.2016.5.18.0111	21/06/16	10/08/16	50
RTSum - 0010759-96.2016.5.18.0111	21/06/16	15/08/16	55
RTSum - 0010760-81.2016.5.18.0111	22/06/16	16/08/16	55
RTSum - 0010761-66.2016.5.18.0111	22/06/16	16/08/16	55
RTSum - 0010763-36.2016.5.18.0111	23/06/16	19/08/16	57
RTSum - 0010764-21.2016.5.18.0111	23/06/16	17/08/16	55
RTSum - 0010769-43.2016.5.18.0111	24/06/16	17/08/16	54
RTSum - 0010774-65.2016.5.18.0111	27/06/16	30/08/16	64
RTSum - 0010775-50.2016.5.18.0111	27/06/16	16/08/16	50
RTSum - 0010776-35.2016.5.18.0111	28/06/16	17/08/16	50
RTSum - 0010779-87.2016.5.18.0111	28/06/16	04/08/16	37
RTSum - 0010784-12.2016.5.18.0111	29/06/16	17/08/16	49
RTSum - 0010785-94.2016.5.18.0111	29/06/16	17/08/16	49
RTSum - 0010791-04.2016.5.18.0111	04/07/16	17/08/16	44

Legenda:

Ajuiz. Data do Ajuizamento;

Enc. da Instrução: Data da conclusão para proferir sentença;

Prazo: Quantidade de dias decorridos do ajuizamento até o encerramento da instrução.



PRAZO MÉDIO ENTRE O AJUIZAMENTO E O ENCERRAMENTO DA INSTRUÇÃO - VARA DO TRABALHO DE JATAÍ

VARA DO TRABALHO DE JATAÍ

SUMARÍSSIMO

Qtd	Prazo Médio
53	118,8

Nr. Processo	Ajuiz.	nc. Instruçã	Prazo
RTSum - 0010792-86.2016.5.18.0111	04/07/16	02/08/16	29
RTSum - 0010796-26.2016.5.18.0111	05/07/16	18/08/16	44
RTSum - 0010801-48.2016.5.18.0111	06/07/16	22/08/16	47
RTSum - 0010802-33.2016.5.18.0111	06/07/16	03/08/16	28
RTSum - 0010808-40.2016.5.18.0111	07/07/16	24/08/16	48
RTSum - 0010820-54.2016.5.18.0111	11/07/16	31/08/16	51
RTSum - 0010823-09.2016.5.18.0111	11/07/16	31/08/16	51
RTSum - 0010850-89.2016.5.18.0111	18/07/16	24/08/16	37

Legenda:

Ajuiz. Data do Ajuizamento;

Enc. da Instrução: Data da conclusão para proferir sentença;

Prazo: Quantidade de dias decorridos do ajuizamento até o encerramento da instrução.



PRAZO MÉDIO ENTRE O AJUIZAMENTO E O ENCERRAMENTO DA INSTRUÇÃO - VARA DO TRABALHO DE JATAÍ

Data do encerramento da instrução entre 1/8/2016 e 31/8/2016 23:59:59

Sem magistrado

SUMARÍSSIMO

Qtd	Prazo Médio
53	118,8

Nr. Processo	Ajuiz.	nc. Instruçã	Prazo
RTSum - 0010020-26.2016.5.18.0111	12/01/16	03/08/16	204
RTSum - 0010137-51.2015.5.18.0111	16/09/15	10/08/16	329
RTSum - 0010142-39.2016.5.18.0111	01/02/16	04/08/16	185
RTSum - 0010143-24.2016.5.18.0111	01/02/16	04/08/16	185
RTSum - 0010151-98.2016.5.18.0111	02/02/16	04/08/16	184
RTSum - 0010164-97.2016.5.18.0111	05/02/16	03/08/16	180
RTSum - 0010170-07.2016.5.18.0111	08/02/16	03/08/16	177
RTSum - 0010170-07.2016.5.18.0111	08/02/16	10/08/16	184
RTSum - 0010237-69.2016.5.18.0111	25/02/16	16/08/16	173
RTSum - 0010250-05.2015.5.18.0111	14/10/15	24/08/16	315
RTSum - 0010258-45.2016.5.18.0111	04/03/16	24/08/16	173
RTSum - 0010296-57.2016.5.18.0111	08/03/16	29/08/16	174
RTSum - 0010308-71.2016.5.18.0111	09/03/16	29/08/16	173
RTSum - 0010310-75.2015.5.18.0111	26/10/15	30/08/16	309
RTSum - 0010320-85.2016.5.18.0111	10/03/16	25/08/16	168
RTSum - 0010348-53.2016.5.18.0111	15/03/16	30/08/16	168
RTSum - 0010385-80.2016.5.18.0111	22/03/16	31/08/16	162
RTSum - 0010385-80.2016.5.18.0111	22/03/16	31/08/16	162
RTSum - 0010396-12.2016.5.18.0111	23/03/16	31/08/16	161
RTSum - 0010413-48.2016.5.18.0111	28/03/16	31/08/16	156
RTSum - 0010440-31.2016.5.18.0111	01/04/16	10/08/16	131
RTSum - 0010443-83.2016.5.18.0111	01/04/16	25/08/16	146

Legenda:

Ajuiz. Data do Ajuizamento;

Enc. da Instrução: Data da conclusão para proferir sentença;

Prazo: Quantidade de dias decorridos do ajuizamento até o encerramento da instrução.



PRAZO MÉDIO ENTRE O AJUIZAMENTO E O ENCERRAMENTO DA INSTRUÇÃO - VARA DO TRABALHO DE JATAÍ

Sem magistrado

SUMARÍSSIMO

Qtd	Prazo Médio
53	118,8

Nr. Processo	Ajuiz.	nc. Instruçã	Prazo
RTSum - 0010461-07.2016.5.18.0111	06/04/16	15/08/16	131
RTSum - 0010469-81.2016.5.18.0111	07/04/16	25/08/16	140
RTSum - 0010470-66.2016.5.18.0111	07/04/16	17/08/16	132
RTSum - 0010481-32.2015.5.18.0111	07/12/15	31/08/16	268
RTSum - 0010501-86.2016.5.18.0111	12/04/16	30/08/16	140
RTSum - 0010510-48.2016.5.18.0111	15/04/16	29/08/16	136
RTSum - 0010617-92.2016.5.18.0111	15/05/16	30/08/16	107
RTSum - 0010702-78.2016.5.18.0111	09/06/16	01/08/16	53
RTSum - 0010715-77.2016.5.18.0111	10/06/16	01/08/16	52
RTSum - 0010730-46.2016.5.18.0111	15/06/16	01/08/16	47
RTSum - 0010746-97.2016.5.18.0111	20/06/16	29/08/16	70
RTSum - 0010753-89.2016.5.18.0111	21/06/16	10/08/16	50
RTSum - 0010759-96.2016.5.18.0111	21/06/16	15/08/16	55
RTSum - 0010760-81.2016.5.18.0111	22/06/16	16/08/16	55
RTSum - 0010761-66.2016.5.18.0111	22/06/16	16/08/16	55
RTSum - 0010763-36.2016.5.18.0111	23/06/16	19/08/16	57
RTSum - 0010764-21.2016.5.18.0111	23/06/16	17/08/16	55
RTSum - 0010769-43.2016.5.18.0111	24/06/16	17/08/16	54
RTSum - 0010774-65.2016.5.18.0111	27/06/16	30/08/16	64
RTSum - 0010775-50.2016.5.18.0111	27/06/16	16/08/16	50
RTSum - 0010776-35.2016.5.18.0111	28/06/16	17/08/16	50
RTSum - 0010779-87.2016.5.18.0111	28/06/16	04/08/16	37
RTSum - 0010784-12.2016.5.18.0111	29/06/16	17/08/16	49
RTSum - 0010785-94.2016.5.18.0111	29/06/16	17/08/16	49
RTSum - 0010791-04.2016.5.18.0111	04/07/16	17/08/16	44

Legenda:

Ajuiz. Data do Ajuizamento;

Enc. da Instrução: Data da conclusão para proferir sentença;

Prazo: Quantidade de dias decorridos do ajuizamento até o encerramento da instrução.



PRAZO MÉDIO ENTRE O AJUIZAMENTO E O ENCERRAMENTO DA INSTRUÇÃO - VARA DO TRABALHO DE JATAÍ

Sem magistrado

SUMARÍSSIMO

Qtd	Prazo Médio
53	118,8

Nr. Processo	Ajuiz.	nc. Instruçã	Prazo
RTSum - 0010792-86.2016.5.18.0111	04/07/16	02/08/16	29
RTSum - 0010796-26.2016.5.18.0111	05/07/16	18/08/16	44
RTSum - 0010801-48.2016.5.18.0111	06/07/16	22/08/16	47
RTSum - 0010802-33.2016.5.18.0111	06/07/16	03/08/16	28
RTSum - 0010808-40.2016.5.18.0111	07/07/16	24/08/16	48
RTSum - 0010820-54.2016.5.18.0111	11/07/16	31/08/16	51
RTSum - 0010823-09.2016.5.18.0111	11/07/16	31/08/16	51
RTSum - 0010850-89.2016.5.18.0111	18/07/16	24/08/16	37

Legenda:

Ajuiz. Data do Ajuizamento;

Enc. da Instrução: Data da conclusão para proferir sentença;

Prazo: Quantidade de dias decorridos do ajuizamento até o encerramento da instrução.