

## Conceituação

Tema	Prazos Processuais
<b>Relatórios</b>	Evolução Histórica Comparativo por VT Comparativo por Grupo Por Grupo Por VT Por Processo Por Magistrado
<b>Resumo</b>	Apresenta o prazo médio desde o ajuizamento da ação até o encerramento da instrução.
<b>Descrição</b>	O prazo médio é obtido calculando-se a quantidade de dias decorridos desde o ajuizamento até o encerramento da instrução. Os dados são extraídos baseando-se nos itens do e-Gestão:  267 e 90267 - Do ajuizamento da ação até o encerramento da instrução na fase de conhecimento – rito sumaríssimo;  268 e 90268 – Do ajuizamento da ação até o encerramento da instrução na fase de conhecimento – exceto rito sumaríssimo (ordinário)
<b>Origem da informação</b>	e-Gestão
<b>Critérios e transformações</b>	Coletado do e-Gestão, consolidado, otimizado e classificado para análise.
<b>Análises possíveis</b>	Prazo médio entre o ajuizamento da ação e o encerramento da instrução, detalhado de forma Geral, Por grupo, por VT, Por Processo e Por Magistrado.



## EVOLUÇÃO HISTÓRICA DOS PRAZOS PROCESSUAIS ENTRE O AJUIZAMENTO E O ENCERRAMENTO DA INSTRUÇÃO - 4ª VARA DO TRABALHO DE GOIÂNIA

Data do encerramento da instrução entre 1/8/2016 e 31/8/2016 23:59:59

Rito	Qtd	Prazo Médio
ORDINÁRIO	131	227,31
SUMARÍSSIMO	70	82,64
<b>Total/Média</b>	<b>201</b>	<b>176,93</b>

Percentual de Processos por Rito

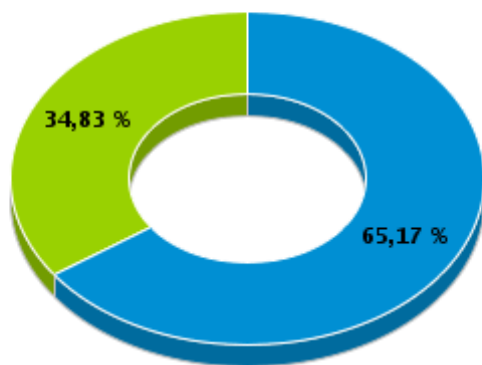

Rito

■ ORDINÁRIO ■ SUMARÍSSIMO

Prazo Médio por Rito

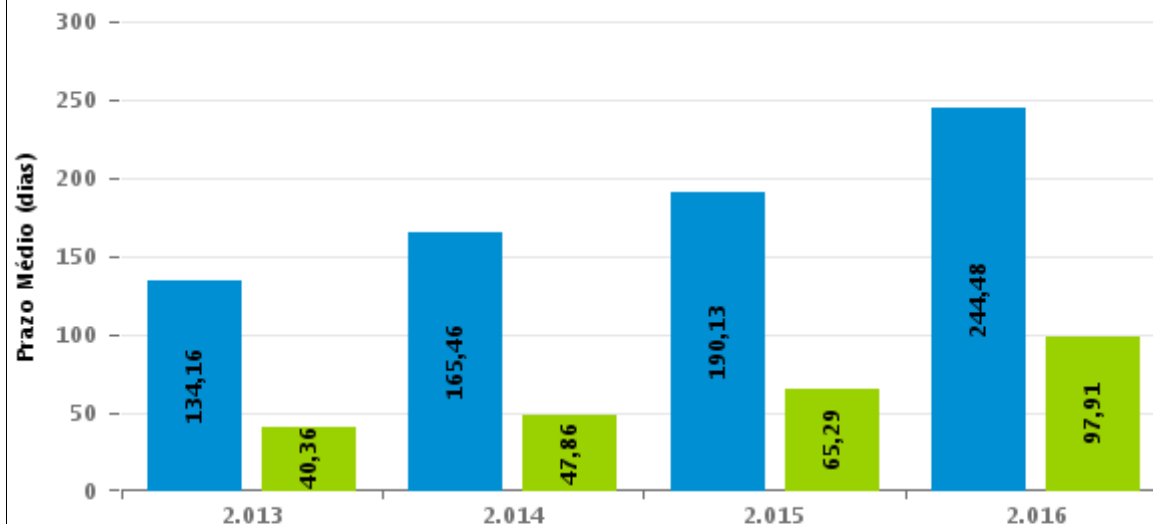

Para este exercício foram computados os processos até o mês de Dezembro/2.016

Rito

■ ORDINÁRIO ■ SUMARÍSSIMO



## COMPARATIVO DO PRAZO MÉDIO ENTRE O AJUIZAMENTO E O ENCERRAMENTO DA INSTRUÇÃO - 4ª VARA DO TRABALHO DE GOIÂNIA

Data do encerramento da instrução entre 1/8/2016 e 31/8/2016 23:59:59

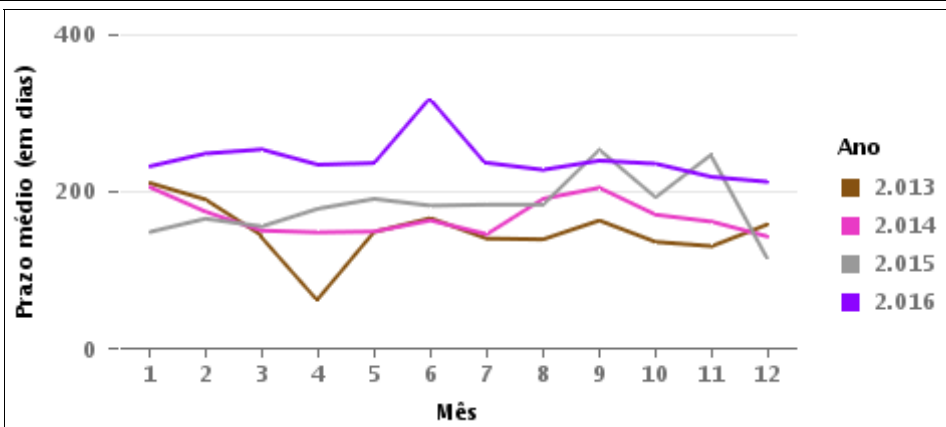
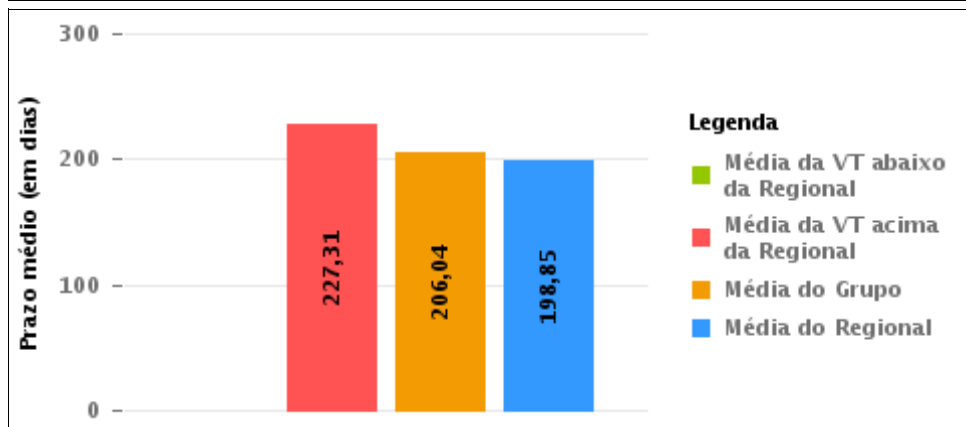
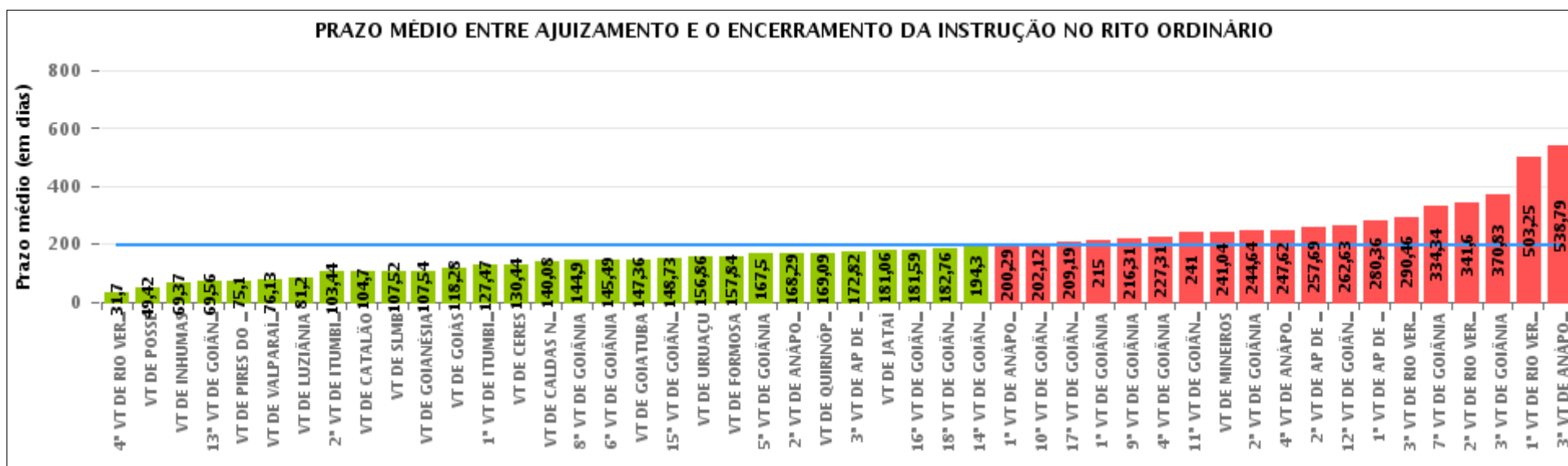

## COMPARATIVO DO PRAZO MÉDIO ENTRE O AJUIZAMENTO E O ENCERRAMENTO DA INSTRUÇÃO ENTRE AS VARAS DO GRUPO

Data do encerramento da instrução entre 1/8/2016 e 31/8/2016 23:59:59

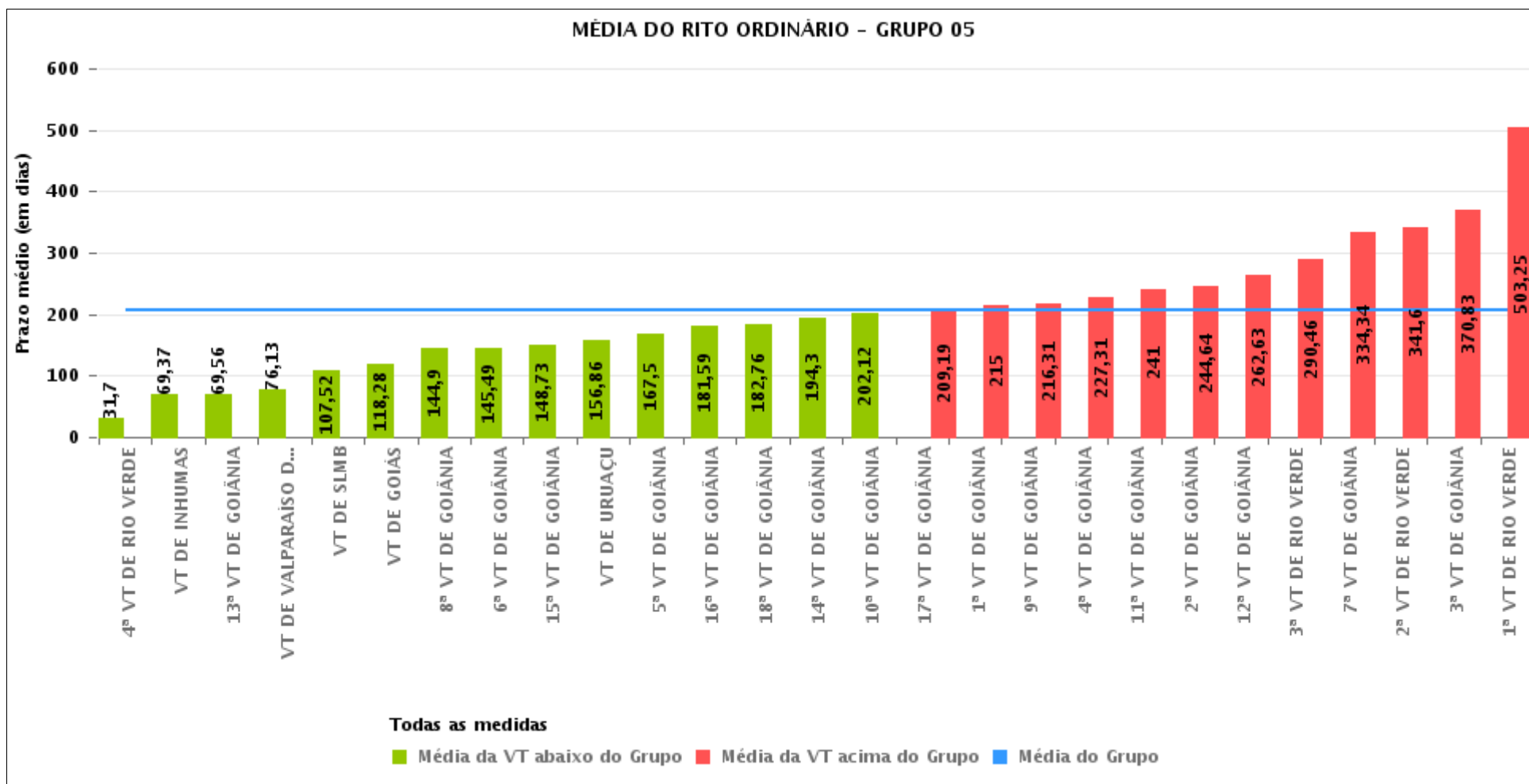



## PRAZO MÉDIO ENTRE O AJUIZAMENTO E O ENCERRAMENTO DA INSTRUÇÃO POR GRUPO

Data do encerramento da instrução entre 1/8/2016 e 31/8/2016 23:59:59

Rito	Grupo	Qtd. Processos	Prazo Médio (dias)	Ranking
ORDINÁRIO	GRUPO 01	43	49,42	1°
	GRUPO 02	81	127,2	2°
	GRUPO 04	864	135,01	3°
	GRUPO 05	3.488	206,04	4°
	GRUPO 06	420	217,07	5°
	GRUPO 03	628	254,01	6°

<p>Legenda:</p> <p># Grupo 01 – Até 750 VT de Posse</p> <p># Grupo 02 – De 751 a 1000 VT de Formosa VT de Pires do Rio</p> <p># Grupo 03 – De 1001 a 1500 VT de Ceres 1ª VT de Anápolis 2ª VT de Anápolis 3ª VT de Anápolis 4ª VT de Anápolis VT de Caldas Novas</p>	<p># Grupo 04 – De 1501 a 2000 VT de Catalão VT de Goiatuba 1ª VT de Itumbiara 2ª VT de Itumbiara VT de Jataí VT de Luziânia VT de Mineiros VT de Quirinópolis</p> <p># Grupo 05 – De 2001 a 2500 1ª VT de Goiânia 2ª VT de Goiânia 3ª VT de Goiânia 4ª VT de Goiânia 5ª VT de Goiânia 6ª VT de Goiânia 7ª VT de Goiânia</p>	<p>8ª VT de Goiânia 9ª VT de Goiânia 10ª VT de Goiânia 11ª VT de Goiânia 12ª VT de Goiânia 13ª VT de Goiânia 14ª VT de Goiânia 15ª VT de Goiânia 16ª VT de Goiânia 17ª VT de Goiânia 18ª VT de Goiânia VT de Goiás VT de Inhumas 1ª VT de Rio Verde 2ª VT de Rio Verde 3ª VT de Rio Verde 4ª VT de Rio Verde VT de Uruaçu VT de São Luis de Montes Belos VT de Valparaíso de Goiás</p>	<p>#Grupo 06 – A partir de 2500 1ª VT de Aparecida de Goiânia 2ª VT de Aparecida de Goiânia 3ª VT de Aparecida de Goiânia VT de Goianésia</p>
--	--	--	---



## PRAZO MÉDIO ENTRE O AJUIZAMENTO E O ENCERRAMENTO DA INSTRUÇÃO DE TODAS AS VARAS DO TRABALHO

Data do encerramento da instrução entre 1/8/2016 e 31/8/2016 23:59:59

### ORDINÁRIO

Qtd. Processos	Prazo Médio (dias)
5.524	198,85

Vara do Trabalho	Qtd Processos	Prazo Médio	Ranking
4ª VARA DO TRABALHO DE RIO VERDE	86	31,7	1º
VARA DO TRABALHO DE POSSE	43	49,42	2º
VARA DO TRABALHO DE INHUMAS	175	69,37	3º
13ª VARA DO TRABALHO DE GOIÂNIA	119	69,56	4º
VARA DO TRABALHO DE PIRES DO RIO	30	75,1	5º
VARA DO TRABALHO DE VALPARAÍSO DE GOIÁS	128	76,13	6º
VARA DO TRABALHO DE LUZIÂNIA	164	81,2	7º
2ª VARA DO TRABALHO DE ITUMBIARA	98	103,44	8º
VARA DO TRABALHO DE CATALÃO	137	104,7	9º
VARA DO TRABALHO DE SÃO LUIS DE MONTES BELOS	84	107,52	10º
VARA DO TRABALHO DE GOIANÉSIA	70	107,54	11º
VARA DO TRABALHO DE GOIÁS	76	118,28	12º
1ª VARA DO TRABALHO DE ITUMBIARA	70	127,47	13º
VARA DO TRABALHO DE CERES	75	130,44	14º
VARA DO TRABALHO DE CALDAS NOVAS	108	140,08	15º
8ª VARA DO TRABALHO DE GOIÂNIA	145	144,9	16º
6ª VARA DO TRABALHO DE GOIÂNIA	141	145,49	17º
VARA DO TRABALHO DE GOIATUBA	117	147,36	18º
15ª VARA DO TRABALHO DE GOIÂNIA	170	148,73	19º
VARA DO TRABALHO DE URUAÇU	128	156,86	20º
VARA DO TRABALHO DE FORMOSA	51	157,84	21º
5ª VARA DO TRABALHO DE GOIÂNIA	117	167,5	22º
2ª VARA DO TRABALHO DE ANÁPOLIS	98	168,29	23º
VARA DO TRABALHO DE QUIRINÓPOLIS	139	169,09	24º
3ª VARA DO TRABALHO DE APARECIDA DE GOIÂNIA	117	172,82	25º
VARA DO TRABALHO DE JATAÍ	72	181,06	26º



## PRAZO MÉDIO ENTRE O AJUIZAMENTO E O ENCERRAMENTO DA INSTRUÇÃO DE TODAS AS VARAS DO TRABALHO

### ORDINÁRIO

Qtd. Processos	Prazo Médio (dias)
5.524	198,85

Vara do Trabalho	Qtd Processos	Prazo Médio	Ranking
16ª VARA DO TRABALHO DE GOIÂNIA	152	181,59	27°
18ª VARA DO TRABALHO DE GOIÂNIA	130	182,76	28°
14ª VARA DO TRABALHO DE GOIÂNIA	131	194,3	29°
1ª VARA DO TRABALHO DE ANÁPOLIS	95	200,29	30°
10ª VARA DO TRABALHO DE GOIÂNIA	133	202,12	31°
17ª VARA DO TRABALHO DE GOIÂNIA	83	209,19	32°
1ª VARA DO TRABALHO DE GOIÂNIA	111	215	33°
9ª VARA DO TRABALHO DE GOIÂNIA	133	216,31	34°
4ª VARA DO TRABALHO DE GOIÂNIA	131	227,31	35°
11ª VARA DO TRABALHO DE GOIÂNIA	103	241	36°
VARA DO TRABALHO DE MINEIROS	67	241,04	37°
2ª VARA DO TRABALHO DE GOIÂNIA	114	244,64	38°
4ª VARA DO TRABALHO DE ANÁPOLIS	126	247,62	39°
2ª VARA DO TRABALHO DE APARECIDA DE GOIÂNIA	84	257,69	40°
12ª VARA DO TRABALHO DE GOIÂNIA	256	262,63	41°
1ª VARA DO TRABALHO DE APARECIDA DE GOIÂNIA	149	280,36	42°
3ª VARA DO TRABALHO DE RIO VERDE	145	290,46	43°
7ª VARA DO TRABALHO DE GOIÂNIA	145	334,34	44°
2ª VARA DO TRABALHO DE RIO VERDE	116	341,6	45°
3ª VARA DO TRABALHO DE GOIÂNIA	84	370,83	46°
1ª VARA DO TRABALHO DE RIO VERDE	152	503,25	47°
3ª VARA DO TRABALHO DE ANÁPOLIS	126	538,79	48°



## PRAZO MÉDIO ENTRE O AJUIZAMENTO E O ENCERRAMENTO DA INSTRUÇÃO - 4ª VARA DO TRABALHO DE GOIÂNIA

Data do encerramento da instrução entre 1/8/2016 e 31/8/2016 23:59:59

### 4ª VARA DO TRABALHO DE GOIÂNIA

#### ORDINÁRIO

Qtd	Prazo Médio
129	227,31

Nr. Processo	Ajuiz.	nc. Instruçã	Prazo
ConPag - 0010431-02.2016.5.18.0004	09/03/16	02/08/16	146
ConPag - 0010505-90.2015.5.18.0004	18/03/15	01/08/16	502
ConPag - 0011068-50.2016.5.18.0004	09/06/16	03/08/16	55
ConPag - 0011113-54.2016.5.18.0004	17/06/16	19/08/16	63
ConPag - 0011321-38.2016.5.18.0004	15/07/16	31/08/16	47
ConPag - 0011470-34.2016.5.18.0004	09/08/16	10/08/16	1
ET - 0011245-14.2016.5.18.0004	02/07/16	03/08/16	32
RTAlç - 0011277-19.2016.5.18.0004	08/07/16	24/08/16	47
RTAlç - 0011433-07.2016.5.18.0004	03/08/16	19/08/16	16
RTAlç - 0012105-49.2015.5.18.0004	01/12/15	23/08/16	266
RTOrd - 0010014-28.2015.5.18.0281	26/01/15	29/08/16	581
RTOrd - 0010027-48.2016.5.18.0004	11/01/16	03/08/16	205
RTOrd - 0010074-22.2016.5.18.0004	19/01/16	04/08/16	198
RTOrd - 0010086-36.2016.5.18.0004	20/01/16	09/08/16	202
RTOrd - 0010199-24.2015.5.18.0004	02/02/15	15/08/16	560
RTOrd - 0010206-79.2016.5.18.0004	05/02/16	15/08/16	192
RTOrd - 0010217-11.2016.5.18.0004	11/02/16	15/08/16	186
RTOrd - 0010228-40.2016.5.18.0004	12/02/16	16/08/16	186
RTOrd - 0010233-62.2016.5.18.0004	12/02/16	01/08/16	171
RTOrd - 0010236-17.2016.5.18.0004	12/02/16	15/08/16	185
RTOrd - 0010274-29.2016.5.18.0004	18/02/16	30/08/16	194
RTOrd - 0010282-40.2015.5.18.0004	09/02/15	16/08/16	554

**Legenda:**

**Ajuiz.** Data do Ajuizamento;

**Enc. da Instrução:** Data da conclusão para proferir sentença;

**Prazo:** Quantidade de dias decorridos do ajuizamento até o encerramento da instrução.





## PRAZO MÉDIO ENTRE O AJUIZAMENTO E O ENCERRAMENTO DA INSTRUÇÃO - 4ª VARA DO TRABALHO DE GOIÂNIA

### 4ª VARA DO TRABALHO DE GOIÂNIA

#### ORDINÁRIO

Qtd	Prazo Médio
129	227,31

Nr. Processo	Ajuiz.	nc. Instruçã	Prazo
RTOOrd - 0010289-95.2016.5.18.0004	19/02/16	01/08/16	164
RTOOrd - 0010324-89.2015.5.18.0004	18/02/15	01/08/16	530
RTOOrd - 0010361-19.2015.5.18.0004	25/02/15	08/08/16	530
RTOOrd - 0010394-72.2016.5.18.0004	03/03/16	17/08/16	167
RTOOrd - 0010418-03.2016.5.18.0004	08/03/16	16/08/16	161
RTOOrd - 0010552-64.2015.5.18.0004	25/03/15	04/08/16	498
RTOOrd - 0010618-10.2016.5.18.0004	06/04/16	02/08/16	118
RTOOrd - 0010735-98.2016.5.18.0004	22/04/16	15/08/16	115
RTOOrd - 0010736-83.2016.5.18.0004	23/04/16	03/08/16	102
RTOOrd - 0010760-14.2016.5.18.0004	26/04/16	03/08/16	99
RTOOrd - 0010761-33.2015.5.18.0004	28/04/15	02/08/16	462
RTOOrd - 0010770-58.2016.5.18.0004	27/04/16	29/08/16	124
RTOOrd - 0010789-98.2015.5.18.0004	04/05/15	04/08/16	458
RTOOrd - 0010791-34.2016.5.18.0004	29/04/16	19/08/16	112
RTOOrd - 0010794-86.2016.5.18.0004	29/04/16	16/08/16	109
RTOOrd - 0010827-43.2016.5.18.0015	13/05/16	15/08/16	94
RTOOrd - 0010836-38.2016.5.18.0004	06/05/16	09/08/16	95
RTOOrd - 0010846-82.2016.5.18.0004	07/05/16	09/08/16	94
RTOOrd - 0010848-52.2016.5.18.0004	07/05/16	09/08/16	94
RTOOrd - 0010851-41.2015.5.18.0004	13/05/15	16/08/16	461
RTOOrd - 0010869-28.2016.5.18.0004	10/05/16	25/08/16	107
RTOOrd - 0010870-13.2016.5.18.0004	10/05/16	18/08/16	100
RTOOrd - 0010882-37.2015.5.18.0012	06/07/15	18/08/16	409
RTOOrd - 0010893-90.2015.5.18.0004	20/05/15	22/08/16	460
RTOOrd - 0010908-25.2016.5.18.0004	16/05/16	10/08/16	86

**Legenda:**

**Ajuiz.** Data do Ajuizamento;

**Enc. da Instrução:** Data da conclusão para proferir sentença;

**Prazo:** Quantidade de dias decorridos do ajuizamento até o encerramento da instrução.



## PRAZO MÉDIO ENTRE O AJUIZAMENTO E O ENCERRAMENTO DA INSTRUÇÃO - 4ª VARA DO TRABALHO DE GOIÂNIA

### 4ª VARA DO TRABALHO DE GOIÂNIA

#### ORDINÁRIO

Qtd	Prazo Médio
129	227,31

Nr. Processo	Ajuiz.	nc. Instruçã	Prazo
RTOOrd - 0010935-08.2016.5.18.0004	19/05/16	31/08/16	104
RTOOrd - 0010942-34.2015.5.18.0004	27/05/15	03/08/16	434
RTOOrd - 0010996-63.2016.5.18.0004	31/05/16	02/08/16	63
RTOOrd - 0011010-81.2015.5.18.0004	08/06/15	02/08/16	421
RTOOrd - 0011028-35.2016.5.18.0015	14/06/16	15/08/16	62
RTOOrd - 0011111-84.2016.5.18.0004	17/06/16	09/08/16	53
RTOOrd - 0011128-23.2016.5.18.0004	20/06/16	02/08/16	43
RTOOrd - 0011134-30.2016.5.18.0004	21/06/16	03/08/16	43
RTOOrd - 0011137-82.2016.5.18.0004	21/06/16	03/08/16	43
RTOOrd - 0011146-44.2016.5.18.0004	22/06/16	03/08/16	42
RTOOrd - 0011149-96.2016.5.18.0004	23/06/16	04/08/16	42
RTOOrd - 0011154-21.2016.5.18.0004	23/06/16	04/08/16	42
RTOOrd - 0011163-80.2016.5.18.0004	27/06/16	18/08/16	52
RTOOrd - 0011176-50.2014.5.18.0004	22/07/14	19/08/16	759
RTOOrd - 0011180-19.2016.5.18.0004	28/06/16	16/08/16	49
RTOOrd - 0011187-45.2015.5.18.0004	03/07/15	15/08/16	409
RTOOrd - 0011207-36.2015.5.18.0004	07/07/15	03/08/16	393
RTOOrd - 0011222-27.2014.5.18.0008	30/07/14	30/08/16	762
RTOOrd - 0011223-53.2016.5.18.0004	29/06/16	09/08/16	41
RTOOrd - 0011226-08.2016.5.18.0004	30/06/16	10/08/16	41
RTOOrd - 0011229-60.2016.5.18.0004	30/06/16	10/08/16	41
RTOOrd - 0011232-15.2016.5.18.0004	30/06/16	10/08/16	41
RTOOrd - 0011246-96.2016.5.18.0004	04/07/16	30/08/16	57
RTOOrd - 0011251-21.2016.5.18.0004	04/07/16	17/08/16	44
RTOOrd - 0011254-73.2016.5.18.0004	05/07/16	16/08/16	42

**Legenda:**

**Ajuiz.** Data do Ajuizamento;

**Enc. da Instrução:** Data da conclusão para proferir sentença;

**Prazo:** Quantidade de dias decorridos do ajuizamento até o encerramento da instrução.



**PRAZO MÉDIO ENTRE O AJUIZAMENTO E O  
ENCERRAMENTO DA INSTRUÇÃO - 4ª VARA DO  
TRABALHO DE GOIÂNIA**

**4ª VARA DO TRABALHO DE GOIÂNIA**

**ORDINÁRIO**

Qtd	Prazo Médio
129	227,31

Nr. Processo	Ajuiz.	nc. Instruçã	Prazo
RTOrd - 0011262-50.2016.5.18.0004	06/07/16	16/08/16	41
RTOrd - 0011268-57.2016.5.18.0004	06/07/16	16/08/16	41
RTOrd - 0011271-12.2016.5.18.0004	07/07/16	17/08/16	41
RTOrd - 0011274-64.2016.5.18.0004	07/07/16	17/08/16	41
RTOrd - 0011276-68.2015.5.18.0004	20/07/15	10/08/16	387
RTOrd - 0011283-26.2016.5.18.0004	08/07/16	18/08/16	41
RTOrd - 0011287-63.2016.5.18.0004	10/07/16	18/08/16	39
RTOrd - 0011306-69.2016.5.18.0004	13/07/16	23/08/16	41
RTOrd - 0011307-54.2016.5.18.0004	13/07/16	22/08/16	40
RTOrd - 0011308-39.2016.5.18.0004	13/07/16	22/08/16	40
RTOrd - 0011313-95.2015.5.18.0004	27/07/15	01/08/16	371
RTOrd - 0011323-08.2016.5.18.0004	15/07/16	24/08/16	40
RTOrd - 0011332-67.2016.5.18.0004	18/07/16	25/08/16	38
RTOrd - 0011333-86.2015.5.18.0004	30/07/15	01/08/16	368
RTOrd - 0011341-29.2016.5.18.0004	19/07/16	26/08/16	38
RTOrd - 0011344-81.2016.5.18.0004	20/07/16	26/08/16	37
RTOrd - 0011376-86.2016.5.18.0004	25/07/16	10/08/16	16
RTOrd - 0011387-52.2015.5.18.0004	10/08/15	02/08/16	358
RTOrd - 0011427-40.2015.5.18.0002	14/09/15	25/08/16	346
RTOrd - 0011427-40.2015.5.18.0002	14/09/15	29/08/16	350
RTOrd - 0011491-10.2016.5.18.0004	12/08/16	16/08/16	4
RTOrd - 0011526-04.2015.5.18.0004	28/08/15	03/08/16	341
RTOrd - 0011534-49.2013.5.18.0004	28/10/13	02/08/16	1.009
RTOrd - 0011572-90.2015.5.18.0004	03/09/15	17/08/16	349
RTOrd - 0011590-77.2016.5.18.0004	26/08/16	29/08/16	3

**Legenda:**

**Ajuiz.** Data do Ajuizamento;

**Enc. da Instrução:** Data da conclusão para proferir sentença;

**Prazo:** Quantidade de dias decorridos do ajuizamento até o encerramento da instrução.



## PRAZO MÉDIO ENTRE O AJUIZAMENTO E O ENCERRAMENTO DA INSTRUÇÃO - 4ª VARA DO TRABALHO DE GOIÂNIA

### 4ª VARA DO TRABALHO DE GOIÂNIA

#### ORDINÁRIO

Qtd	Prazo Médio
129	227,31

Nr. Processo	Ajuiz.	nc. Instruçã	Prazo
RTOOrd - 0011608-35.2015.5.18.0004	11/09/15	29/08/16	353
RTOOrd - 0011684-59.2015.5.18.0004	23/09/15	16/08/16	328
RTOOrd - 0011689-18.2014.5.18.0004	07/10/14	01/08/16	664
RTOOrd - 0011690-66.2015.5.18.0004	23/09/15	09/08/16	321
RTOOrd - 0011702-80.2015.5.18.0004	25/09/15	10/08/16	320
RTOOrd - 0011721-86.2015.5.18.0004	29/09/15	16/08/16	322
RTOOrd - 0011724-41.2015.5.18.0004	29/09/15	17/08/16	323
RTOOrd - 0011730-48.2015.5.18.0004	30/09/15	22/08/16	327
RTOOrd - 0011733-03.2015.5.18.0004	30/09/15	23/08/16	328
RTOOrd - 0011742-62.2015.5.18.0004	01/10/15	24/08/16	328
RTOOrd - 0011755-61.2015.5.18.0004	02/10/15	04/08/16	307
RTOOrd - 0011850-91.2015.5.18.0004	16/10/15	29/08/16	318
RTOOrd - 0011868-15.2015.5.18.0004	20/10/15	04/08/16	289
RTOOrd - 0011879-44.2015.5.18.0004	21/10/15	16/08/16	300
RTOOrd - 0011901-05.2015.5.18.0004	23/10/15	08/08/16	290
RTOOrd - 0011906-27.2015.5.18.0004	26/10/15	05/08/16	284
RTOOrd - 0011929-70.2015.5.18.0004	28/10/15	17/08/16	294
RTOOrd - 0011930-89.2014.5.18.0004	19/11/14	15/08/16	635
RTOOrd - 0011953-11.2014.5.18.0012	19/12/14	03/08/16	593
RTOOrd - 0011961-75.2015.5.18.0004	04/11/15	16/08/16	286
RTOOrd - 0011999-87.2015.5.18.0004	11/11/15	02/08/16	265
RTOOrd - 0012019-72.2015.5.18.0006	30/11/15	03/08/16	247
RTOOrd - 0012035-32.2015.5.18.0004	18/11/15	09/08/16	265
RTOOrd - 0012081-24.2015.5.18.0003	04/03/16	24/08/16	173
RTOOrd - 0012099-42.2015.5.18.0004	30/11/15	15/08/16	259

**Legenda:**

**Ajuiz.** Data do Ajuizamento;

**Enc. da Instrução:** Data da conclusão para proferir sentença;

**Prazo:** Quantidade de dias decorridos do ajuizamento até o encerramento da instrução.



**PRAZO MÉDIO ENTRE O AJUIZAMENTO E O  
ENCERRAMENTO DA INSTRUÇÃO - 4ª VARA DO  
TRABALHO DE GOIÂNIA**

**4ª VARA DO TRABALHO DE GOIÂNIA**

**ORDINÁRIO**

Qtd	Prazo Médio
129	227,31

Nr. Processo	Ajuiz.	nc. Instruçã	Prazo
RTOOrd - 0012133-51.2014.5.18.0004	19/12/14	02/08/16	592
RTOOrd - 0012145-31.2015.5.18.0004	07/12/15	04/08/16	241
RTOOrd - 0012167-89.2015.5.18.0004	09/12/15	02/08/16	237
RTOOrd - 0012190-35.2015.5.18.0004	15/12/15	16/08/16	245
RTOOrd - 0012190-35.2015.5.18.0004	15/12/15	17/08/16	246
RTOOrd - 0012196-42.2015.5.18.0004	15/12/15	09/08/16	238
RTOOrd - 0012207-71.2015.5.18.0004	17/12/15	01/08/16	228
RTOOrd - 0012217-18.2015.5.18.0004	18/12/15	02/08/16	228
RTOOrd - 0012235-39.2015.5.18.0004	23/12/15	02/08/16	223

**Legenda:**

**Ajuiz.** Data do Ajuizamento;

**Enc. da Instrução:** Data da conclusão para proferir sentença;

**Prazo:** Quantidade de dias decorridos do ajuizamento até o encerramento da instrução.



## PRAZO MÉDIO ENTRE O AJUIZAMENTO E O ENCERRAMENTO DA INSTRUÇÃO - 4ª VARA DO TRABALHO DE GOIÂNIA

Data do encerramento da instrução entre 1/8/2016 e 31/8/2016 23:59:59

### Sem magistrado

#### ORDINÁRIO

Qtd	Prazo Médio
129	227,31

Nr. Processo	Ajuiz.	nc. Instruçã	Prazo
ConPag - 0010431-02.2016.5.18.0004	09/03/16	02/08/16	146
ConPag - 0010505-90.2015.5.18.0004	18/03/15	01/08/16	502
ConPag - 0011068-50.2016.5.18.0004	09/06/16	03/08/16	55
ConPag - 0011113-54.2016.5.18.0004	17/06/16	19/08/16	63
ConPag - 0011321-38.2016.5.18.0004	15/07/16	31/08/16	47
ConPag - 0011470-34.2016.5.18.0004	09/08/16	10/08/16	1
ET - 0011245-14.2016.5.18.0004	02/07/16	03/08/16	32
RTAlç - 0011277-19.2016.5.18.0004	08/07/16	24/08/16	47
RTAlç - 0011433-07.2016.5.18.0004	03/08/16	19/08/16	16
RTAlç - 0012105-49.2015.5.18.0004	01/12/15	23/08/16	266
RTOrd - 0010014-28.2015.5.18.0281	26/01/15	29/08/16	581
RTOrd - 0010027-48.2016.5.18.0004	11/01/16	03/08/16	205
RTOrd - 0010074-22.2016.5.18.0004	19/01/16	04/08/16	198
RTOrd - 0010086-36.2016.5.18.0004	20/01/16	09/08/16	202
RTOrd - 0010199-24.2015.5.18.0004	02/02/15	15/08/16	560
RTOrd - 0010206-79.2016.5.18.0004	05/02/16	15/08/16	192
RTOrd - 0010217-11.2016.5.18.0004	11/02/16	15/08/16	186
RTOrd - 0010228-40.2016.5.18.0004	12/02/16	16/08/16	186
RTOrd - 0010233-62.2016.5.18.0004	12/02/16	01/08/16	171
RTOrd - 0010236-17.2016.5.18.0004	12/02/16	15/08/16	185
RTOrd - 0010274-29.2016.5.18.0004	18/02/16	30/08/16	194
RTOrd - 0010282-40.2015.5.18.0004	09/02/15	16/08/16	554

**Legenda:**

**Ajuiz.** Data do Ajuizamento;

**Enc. da Instrução:** Data da conclusão para proferir sentença;

**Prazo:** Quantidade de dias decorridos do ajuizamento até o encerramento da instrução.



**PRAZO MÉDIO ENTRE O AJUIZAMENTO E O ENCERRAMENTO DA INSTRUÇÃO - 4ª VARA DO TRABALHO DE GOIÂNIA**

**Sem magistrado**

**ORDINÁRIO**

Qtd	Prazo Médio
129	227,31

Nr. Processo	Ajuiz.	nc. Instruçã	Prazo
RTOOrd - 0010289-95.2016.5.18.0004	19/02/16	01/08/16	164
RTOOrd - 0010324-89.2015.5.18.0004	18/02/15	01/08/16	530
RTOOrd - 0010361-19.2015.5.18.0004	25/02/15	08/08/16	530
RTOOrd - 0010394-72.2016.5.18.0004	03/03/16	17/08/16	167
RTOOrd - 0010418-03.2016.5.18.0004	08/03/16	16/08/16	161
RTOOrd - 0010552-64.2015.5.18.0004	25/03/15	04/08/16	498
RTOOrd - 0010618-10.2016.5.18.0004	06/04/16	02/08/16	118
RTOOrd - 0010735-98.2016.5.18.0004	22/04/16	15/08/16	115
RTOOrd - 0010736-83.2016.5.18.0004	23/04/16	03/08/16	102
RTOOrd - 0010760-14.2016.5.18.0004	26/04/16	03/08/16	99
RTOOrd - 0010761-33.2015.5.18.0004	28/04/15	02/08/16	462
RTOOrd - 0010770-58.2016.5.18.0004	27/04/16	29/08/16	124
RTOOrd - 0010789-98.2015.5.18.0004	04/05/15	04/08/16	458
RTOOrd - 0010791-34.2016.5.18.0004	29/04/16	19/08/16	112
RTOOrd - 0010794-86.2016.5.18.0004	29/04/16	16/08/16	109
RTOOrd - 0010827-43.2016.5.18.0015	13/05/16	15/08/16	94
RTOOrd - 0010836-38.2016.5.18.0004	06/05/16	09/08/16	95
RTOOrd - 0010846-82.2016.5.18.0004	07/05/16	09/08/16	94
RTOOrd - 0010848-52.2016.5.18.0004	07/05/16	09/08/16	94
RTOOrd - 0010851-41.2015.5.18.0004	13/05/15	16/08/16	461
RTOOrd - 0010869-28.2016.5.18.0004	10/05/16	25/08/16	107
RTOOrd - 0010870-13.2016.5.18.0004	10/05/16	18/08/16	100
RTOOrd - 0010882-37.2015.5.18.0012	06/07/15	18/08/16	409
RTOOrd - 0010893-90.2015.5.18.0004	20/05/15	22/08/16	460
RTOOrd - 0010908-25.2016.5.18.0004	16/05/16	10/08/16	86

**Legenda:**

**Ajuiz.** Data do Ajuizamento;

**Enc. da Instrução:** Data da conclusão para proferir sentença;

**Prazo:** Quantidade de dias decorridos do ajuizamento até o encerramento da instrução.



## PRAZO MÉDIO ENTRE O AJUIZAMENTO E O ENCERRAMENTO DA INSTRUÇÃO - 4ª VARA DO TRABALHO DE GOIÂNIA

### Sem magistrado

#### ORDINÁRIO

Qtd	Prazo Médio
129	227,31

Nr. Processo	Ajuiz.	nc. Instruçã	Prazo
RTOOrd - 0010935-08.2016.5.18.0004	19/05/16	31/08/16	104
RTOOrd - 0010942-34.2015.5.18.0004	27/05/15	03/08/16	434
RTOOrd - 0010996-63.2016.5.18.0004	31/05/16	02/08/16	63
RTOOrd - 0011010-81.2015.5.18.0004	08/06/15	02/08/16	421
RTOOrd - 0011028-35.2016.5.18.0015	14/06/16	15/08/16	62
RTOOrd - 0011111-84.2016.5.18.0004	17/06/16	09/08/16	53
RTOOrd - 0011128-23.2016.5.18.0004	20/06/16	02/08/16	43
RTOOrd - 0011134-30.2016.5.18.0004	21/06/16	03/08/16	43
RTOOrd - 0011137-82.2016.5.18.0004	21/06/16	03/08/16	43
RTOOrd - 0011146-44.2016.5.18.0004	22/06/16	03/08/16	42
RTOOrd - 0011149-96.2016.5.18.0004	23/06/16	04/08/16	42
RTOOrd - 0011154-21.2016.5.18.0004	23/06/16	04/08/16	42
RTOOrd - 0011163-80.2016.5.18.0004	27/06/16	18/08/16	52
RTOOrd - 0011176-50.2014.5.18.0004	22/07/14	19/08/16	759
RTOOrd - 0011180-19.2016.5.18.0004	28/06/16	16/08/16	49
RTOOrd - 0011187-45.2015.5.18.0004	03/07/15	15/08/16	409
RTOOrd - 0011207-36.2015.5.18.0004	07/07/15	03/08/16	393
RTOOrd - 0011222-27.2014.5.18.0008	30/07/14	30/08/16	762
RTOOrd - 0011223-53.2016.5.18.0004	29/06/16	09/08/16	41
RTOOrd - 0011226-08.2016.5.18.0004	30/06/16	10/08/16	41
RTOOrd - 0011229-60.2016.5.18.0004	30/06/16	10/08/16	41
RTOOrd - 0011232-15.2016.5.18.0004	30/06/16	10/08/16	41
RTOOrd - 0011246-96.2016.5.18.0004	04/07/16	30/08/16	57
RTOOrd - 0011251-21.2016.5.18.0004	04/07/16	17/08/16	44
RTOOrd - 0011254-73.2016.5.18.0004	05/07/16	16/08/16	42

**Legenda:**

**Ajuiz.** Data do Ajuizamento;

**Enc. da Instrução:** Data da conclusão para proferir sentença;

**Prazo:** Quantidade de dias decorridos do ajuizamento até o encerramento da instrução.





## PRAZO MÉDIO ENTRE O AJUIZAMENTO E O ENCERRAMENTO DA INSTRUÇÃO - 4ª VARA DO TRABALHO DE GOIÂNIA

### Sem magistrado

#### ORDINÁRIO

Qtd	Prazo Médio
129	227,31

Nr. Processo	Ajuiz.	nc. Instruçã	Prazo
RTOOrd - 0011262-50.2016.5.18.0004	06/07/16	16/08/16	41
RTOOrd - 0011268-57.2016.5.18.0004	06/07/16	16/08/16	41
RTOOrd - 0011271-12.2016.5.18.0004	07/07/16	17/08/16	41
RTOOrd - 0011274-64.2016.5.18.0004	07/07/16	17/08/16	41
RTOOrd - 0011276-68.2015.5.18.0004	20/07/15	10/08/16	387
RTOOrd - 0011283-26.2016.5.18.0004	08/07/16	18/08/16	41
RTOOrd - 0011287-63.2016.5.18.0004	10/07/16	18/08/16	39
RTOOrd - 0011306-69.2016.5.18.0004	13/07/16	23/08/16	41
RTOOrd - 0011307-54.2016.5.18.0004	13/07/16	22/08/16	40
RTOOrd - 0011308-39.2016.5.18.0004	13/07/16	22/08/16	40
RTOOrd - 0011313-95.2015.5.18.0004	27/07/15	01/08/16	371
RTOOrd - 0011323-08.2016.5.18.0004	15/07/16	24/08/16	40
RTOOrd - 0011332-67.2016.5.18.0004	18/07/16	25/08/16	38
RTOOrd - 0011333-86.2015.5.18.0004	30/07/15	01/08/16	368
RTOOrd - 0011341-29.2016.5.18.0004	19/07/16	26/08/16	38
RTOOrd - 0011344-81.2016.5.18.0004	20/07/16	26/08/16	37
RTOOrd - 0011376-86.2016.5.18.0004	25/07/16	10/08/16	16
RTOOrd - 0011387-52.2015.5.18.0004	10/08/15	02/08/16	358
RTOOrd - 0011427-40.2015.5.18.0002	14/09/15	25/08/16	346
RTOOrd - 0011427-40.2015.5.18.0002	14/09/15	29/08/16	350
RTOOrd - 0011491-10.2016.5.18.0004	12/08/16	16/08/16	4
RTOOrd - 0011526-04.2015.5.18.0004	28/08/15	03/08/16	341
RTOOrd - 0011534-49.2013.5.18.0004	28/10/13	02/08/16	1.009
RTOOrd - 0011572-90.2015.5.18.0004	03/09/15	17/08/16	349
RTOOrd - 0011590-77.2016.5.18.0004	26/08/16	29/08/16	3

**Legenda:**

**Ajuiz.** Data do Ajuizamento;

**Enc. da Instrução:** Data da conclusão para proferir sentença;

**Prazo:** Quantidade de dias decorridos do ajuizamento até o encerramento da instrução.



**PRAZO MÉDIO ENTRE O AJUIZAMENTO E O  
ENCERRAMENTO DA INSTRUÇÃO - 4ª VARA DO  
TRABALHO DE GOIÂNIA**

**Sem magistrado**

**ORDINÁRIO**

Qtd	Prazo Médio
129	227,31

Nr. Processo	Ajuiz.	nc. Instruçã	Prazo
RTOrd - 0011608-35.2015.5.18.0004	11/09/15	29/08/16	353
RTOrd - 0011684-59.2015.5.18.0004	23/09/15	16/08/16	328
RTOrd - 0011689-18.2014.5.18.0004	07/10/14	01/08/16	664
RTOrd - 0011690-66.2015.5.18.0004	23/09/15	09/08/16	321
RTOrd - 0011702-80.2015.5.18.0004	25/09/15	10/08/16	320
RTOrd - 0011721-86.2015.5.18.0004	29/09/15	16/08/16	322
RTOrd - 0011724-41.2015.5.18.0004	29/09/15	17/08/16	323
RTOrd - 0011730-48.2015.5.18.0004	30/09/15	22/08/16	327
RTOrd - 0011733-03.2015.5.18.0004	30/09/15	23/08/16	328
RTOrd - 0011742-62.2015.5.18.0004	01/10/15	24/08/16	328
RTOrd - 0011755-61.2015.5.18.0004	02/10/15	04/08/16	307
RTOrd - 0011850-91.2015.5.18.0004	16/10/15	29/08/16	318
RTOrd - 0011868-15.2015.5.18.0004	20/10/15	04/08/16	289
RTOrd - 0011879-44.2015.5.18.0004	21/10/15	16/08/16	300
RTOrd - 0011901-05.2015.5.18.0004	23/10/15	08/08/16	290
RTOrd - 0011906-27.2015.5.18.0004	26/10/15	05/08/16	284
RTOrd - 0011929-70.2015.5.18.0004	28/10/15	17/08/16	294
RTOrd - 0011930-89.2014.5.18.0004	19/11/14	15/08/16	635
RTOrd - 0011953-11.2014.5.18.0012	19/12/14	03/08/16	593
RTOrd - 0011961-75.2015.5.18.0004	04/11/15	16/08/16	286
RTOrd - 0011999-87.2015.5.18.0004	11/11/15	02/08/16	265
RTOrd - 0012019-72.2015.5.18.0006	30/11/15	03/08/16	247
RTOrd - 0012035-32.2015.5.18.0004	18/11/15	09/08/16	265
RTOrd - 0012081-24.2015.5.18.0003	04/03/16	24/08/16	173
RTOrd - 0012099-42.2015.5.18.0004	30/11/15	15/08/16	259

**Legenda:**  
Ajuiz. Data do Ajuizamento;  
Enc. da Instrução: Data da conclusão para proferir sentença;  
Prazo: Quantidade de dias decorridos do ajuizamento até o encerramento da instrução.



**PRAZO MÉDIO ENTRE O AJUIZAMENTO E O  
ENCERRAMENTO DA INSTRUÇÃO - 4ª VARA DO  
TRABALHO DE GOIÂNIA**

**Sem magistrado**

**ORDINÁRIO**

Qtd	Prazo Médio
129	227,31

Nr. Processo	Ajuiz.	nc. Instruçã	Prazo
RTOOrd - 0012133-51.2014.5.18.0004	19/12/14	02/08/16	592
RTOOrd - 0012145-31.2015.5.18.0004	07/12/15	04/08/16	241
RTOOrd - 0012167-89.2015.5.18.0004	09/12/15	02/08/16	237
RTOOrd - 0012190-35.2015.5.18.0004	15/12/15	16/08/16	245
RTOOrd - 0012190-35.2015.5.18.0004	15/12/15	17/08/16	246
RTOOrd - 0012196-42.2015.5.18.0004	15/12/15	09/08/16	238
RTOOrd - 0012207-71.2015.5.18.0004	17/12/15	01/08/16	228
RTOOrd - 0012217-18.2015.5.18.0004	18/12/15	02/08/16	228
RTOOrd - 0012235-39.2015.5.18.0004	23/12/15	02/08/16	223

**Legenda:**

**Ajuiz.** Data do Ajuizamento;

**Enc. da Instrução:** Data da conclusão para proferir sentença;

**Prazo:** Quantidade de dias decorridos do ajuizamento até o encerramento da instrução.