

Conceituação

Tema	Prazos Processuais
Relatórios	Evolução Histórica Comparativo por VT Comparativo por Grupo Por Grupo Por VT Por Processo Por Magistrado
Resumo	Apresenta o prazo médio desde o ajuizamento da ação até o encerramento da instrução.
Descrição	O prazo médio é obtido calculando-se a quantidade de dias decorridos desde o ajuizamento até o encerramento da instrução. Os dados são extraídos baseando-se nos itens do e-Gestão: 267 e 90267 - Do ajuizamento da ação até o encerramento da instrução na fase de conhecimento – rito sumaríssimo; 268 e 90268 – Do ajuizamento da ação até o encerramento da instrução na fase de conhecimento – exceto rito sumaríssimo (ordinário)
Origem da informação	e-Gestão
Critérios e transformações	Coletado do e-Gestão, consolidado, otimizado e classificado para análise.
Análises possíveis	Prazo médio entre o ajuizamento da ação e o encerramento da instrução, detalhado de forma Geral, Por grupo, por VT, Por Processo e Por Magistrado.



EVOLUÇÃO HISTÓRICA DOS PRAZOS PROCESSUAIS ENTRE O AJUIZAMENTO E O ENCERRAMENTO DA INSTRUÇÃO - 10ª VARA DO TRABALHO DE GOIÂNIA

Data do encerramento da instrução entre 1/8/2016 e 31/8/2016 23:59:59

Rito	Qtd	Prazo Médio
ORDINÁRIO	131	202,12
SUMARÍSSIMO	80	60,04
Total/Média	211	148,76

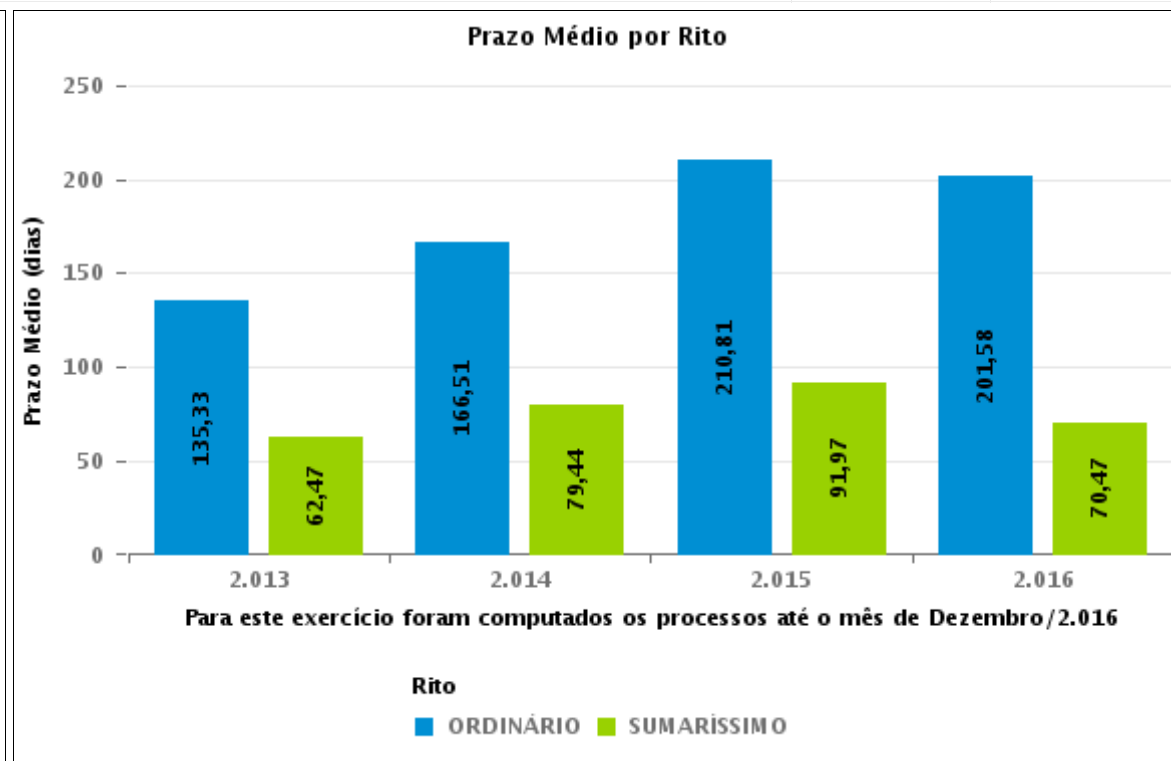
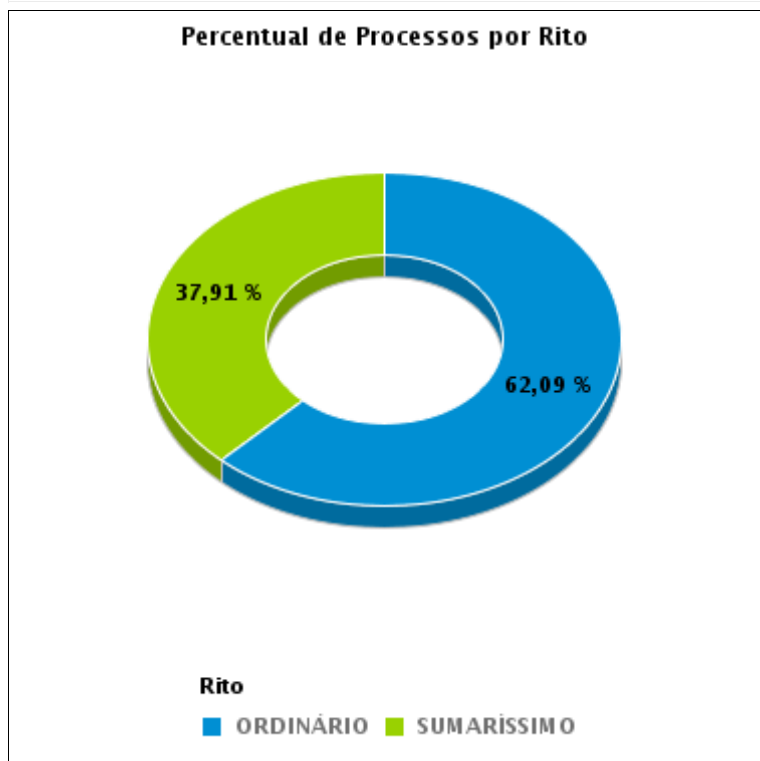



COMPARATIVO DO PRAZO MÉDIO ENTRE O AJUIZAMENTO E O ENCERRAMENTO DA INSTRUÇÃO - 10ª VARA DO TRABALHO DE GOIÂNIA

Data do encerramento da instrução entre 1/8/2016 e 31/8/2016 23:59:59

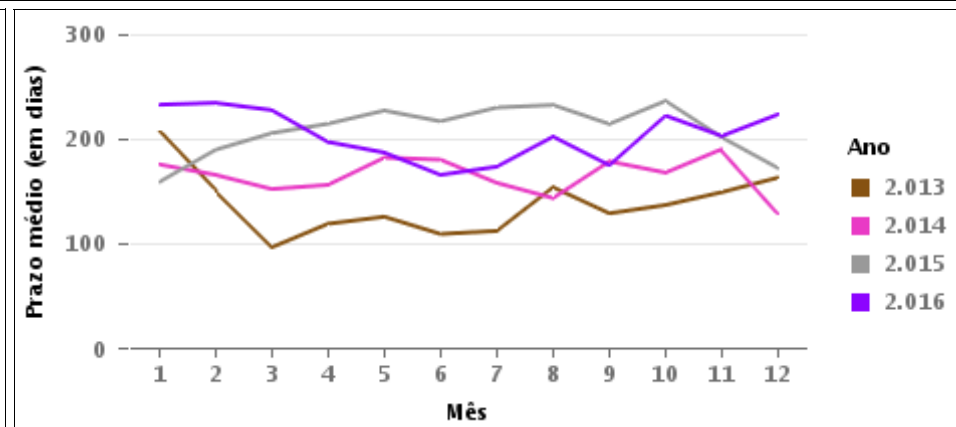
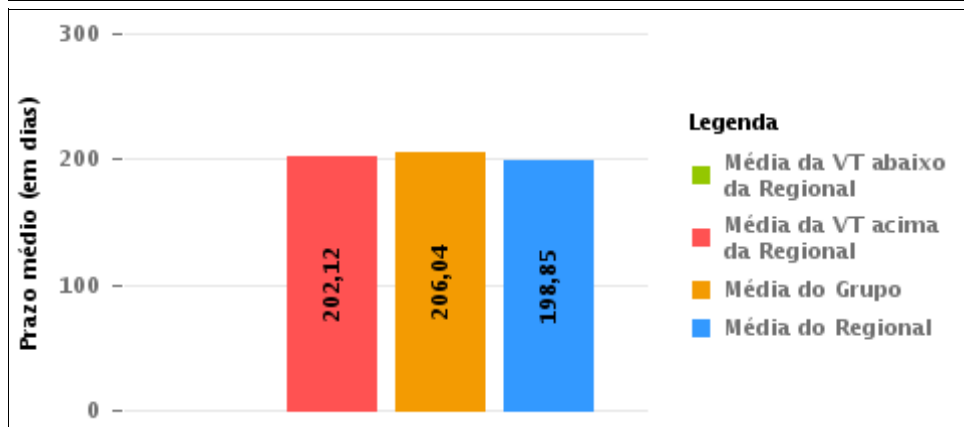
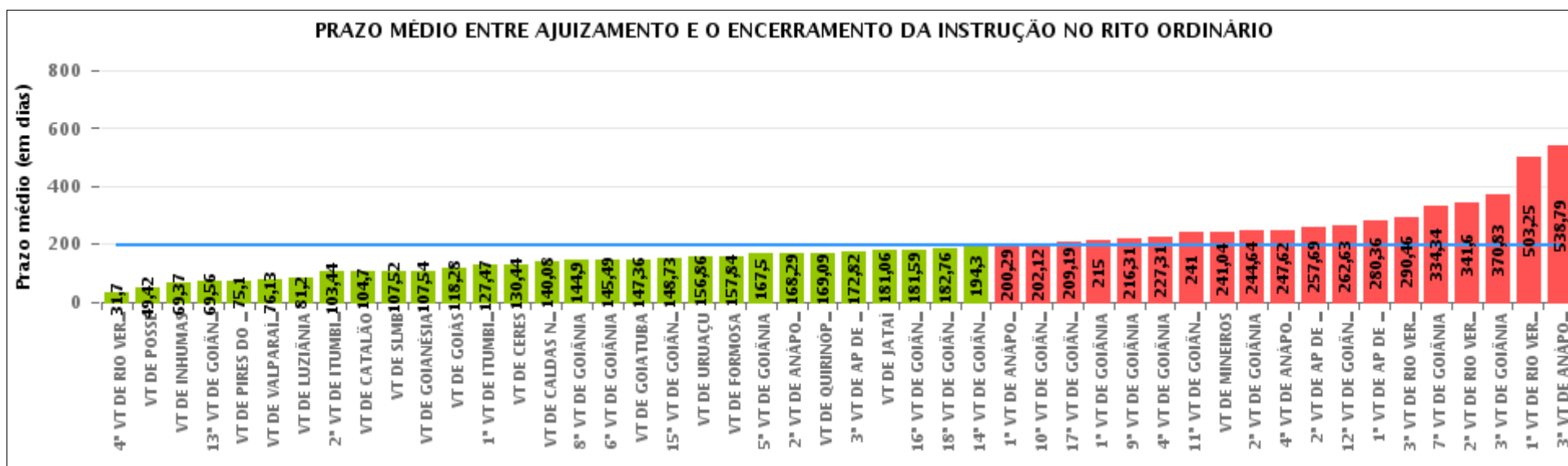

COMPARATIVO DO PRAZO MÉDIO ENTRE O AJUIZAMENTO E O ENCERRAMENTO DA INSTRUÇÃO ENTRE AS VARAS DO GRUPO

Data do encerramento da instrução entre 1/8/2016 e 31/8/2016 23:59:59

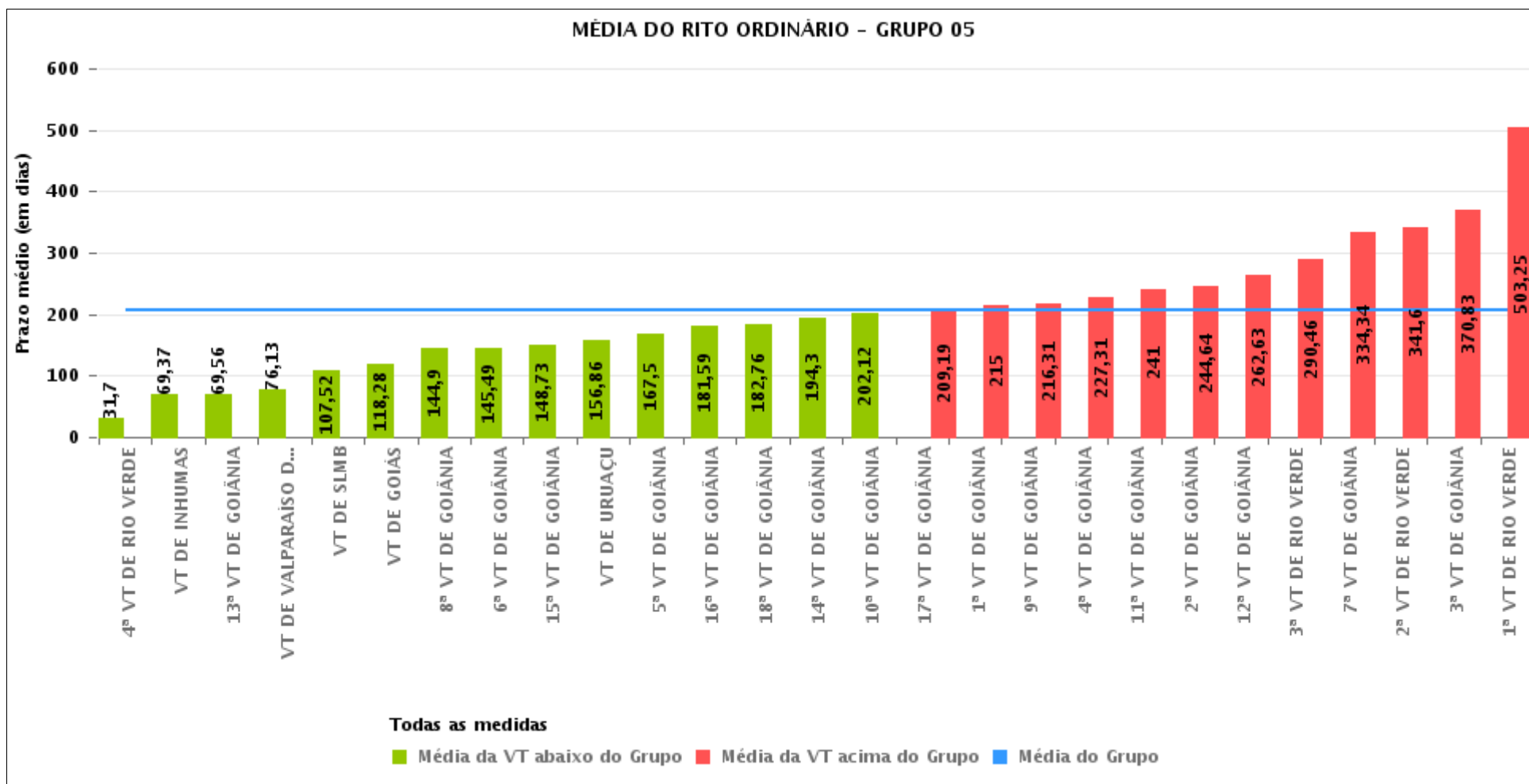



PRAZO MÉDIO ENTRE O AJUIZAMENTO E O ENCERRAMENTO DA INSTRUÇÃO POR GRUPO

Data do encerramento da instrução entre 1/8/2016 e 31/8/2016 23:59:59

Rito	Grupo	Qtd. Processos	Prazo Médio (dias)	Ranking
ORDINÁRIO	GRUPO 01	43	49,42	1°
	GRUPO 02	81	127,2	2°
	GRUPO 04	864	135,01	3°
	GRUPO 05	3.488	206,04	4°
	GRUPO 06	420	217,07	5°
	GRUPO 03	628	254,01	6°

<p>Legenda:</p> <p># Grupo 01 – Até 750 VT de Posse</p> <p># Grupo 02 – De 751 a 1000 VT de Formosa VT de Pires do Rio</p> <p># Grupo 03 – De 1001 a 1500 VT de Ceres 1ª VT de Anápolis 2ª VT de Anápolis 3ª VT de Anápolis 4ª VT de Anápolis VT de Caldas Novas</p>	<p># Grupo 04 – De 1501 a 2000 VT de Catalão VT de Goiatuba 1ª VT de Itumbiara 2ª VT de Itumbiara VT de Jataí VT de Luziânia VT de Mineiros VT de Quirinópolis</p> <p># Grupo 05 – De 2001 a 2500 1ª VT de Goiânia 2ª VT de Goiânia 3ª VT de Goiânia 4ª VT de Goiânia 5ª VT de Goiânia 6ª VT de Goiânia 7ª VT de Goiânia</p>	<p>8ª VT de Goiânia 9ª VT de Goiânia 10ª VT de Goiânia 11ª VT de Goiânia 12ª VT de Goiânia 13ª VT de Goiânia 14ª VT de Goiânia 15ª VT de Goiânia 16ª VT de Goiânia 17ª VT de Goiânia 18ª VT de Goiânia VT de Goiás VT de Inhumas 1ª VT de Rio Verde 2ª VT de Rio Verde 3ª VT de Rio Verde 4ª VT de Rio Verde VT de Uruaçu VT de São Luis de Montes Belos VT de Valparaíso de Goiás</p>	<p>#Grupo 06 – A partir de 2500 1ª VT de Aparecida de Goiânia 2ª VT de Aparecida de Goiânia 3ª VT de Aparecida de Goiânia VT de Goianésia</p>
--	--	--	---



PRAZO MÉDIO ENTRE O AJUIZAMENTO E O ENCERRAMENTO DA INSTRUÇÃO DE TODAS AS VARAS DO TRABALHO

Data do encerramento da instrução entre 1/8/2016 e 31/8/2016 23:59:59

ORDINÁRIO

Qtd. Processos	Prazo Médio (dias)
5.524	198,85

Vara do Trabalho	Qtd Processos	Prazo Médio	Ranking
4ª VARA DO TRABALHO DE RIO VERDE	86	31,7	1º
VARA DO TRABALHO DE POSSE	43	49,42	2º
VARA DO TRABALHO DE INHUMAS	175	69,37	3º
13ª VARA DO TRABALHO DE GOIÂNIA	119	69,56	4º
VARA DO TRABALHO DE PIRES DO RIO	30	75,1	5º
VARA DO TRABALHO DE VALPARAÍSO DE GOIÁS	128	76,13	6º
VARA DO TRABALHO DE LUZIÂNIA	164	81,2	7º
2ª VARA DO TRABALHO DE ITUMBIARA	98	103,44	8º
VARA DO TRABALHO DE CATALÃO	137	104,7	9º
VARA DO TRABALHO DE SÃO LUIS DE MONTES BELOS	84	107,52	10º
VARA DO TRABALHO DE GOIANÉSIA	70	107,54	11º
VARA DO TRABALHO DE GOIÁS	76	118,28	12º
1ª VARA DO TRABALHO DE ITUMBIARA	70	127,47	13º
VARA DO TRABALHO DE CERES	75	130,44	14º
VARA DO TRABALHO DE CALDAS NOVAS	108	140,08	15º
8ª VARA DO TRABALHO DE GOIÂNIA	145	144,9	16º
6ª VARA DO TRABALHO DE GOIÂNIA	141	145,49	17º
VARA DO TRABALHO DE GOIATUBA	117	147,36	18º
15ª VARA DO TRABALHO DE GOIÂNIA	170	148,73	19º
VARA DO TRABALHO DE URUAÇU	128	156,86	20º
VARA DO TRABALHO DE FORMOSA	51	157,84	21º
5ª VARA DO TRABALHO DE GOIÂNIA	117	167,5	22º
2ª VARA DO TRABALHO DE ANÁPOLIS	98	168,29	23º
VARA DO TRABALHO DE QUIRINÓPOLIS	139	169,09	24º
3ª VARA DO TRABALHO DE APARECIDA DE GOIÂNIA	117	172,82	25º
VARA DO TRABALHO DE JATAÍ	72	181,06	26º



PRAZO MÉDIO ENTRE O AJUIZAMENTO E O ENCERRAMENTO DA INSTRUÇÃO DE TODAS AS VARAS DO TRABALHO

ORDINÁRIO

Qtd. Processos	Prazo Médio (dias)
5.524	198,85

Vara do Trabalho	Qtd Processos	Prazo Médio	Ranking
16ª VARA DO TRABALHO DE GOIÂNIA	152	181,59	27°
18ª VARA DO TRABALHO DE GOIÂNIA	130	182,76	28°
14ª VARA DO TRABALHO DE GOIÂNIA	131	194,3	29°
1ª VARA DO TRABALHO DE ANÁPOLIS	95	200,29	30°
10ª VARA DO TRABALHO DE GOIÂNIA	133	202,12	31°
17ª VARA DO TRABALHO DE GOIÂNIA	83	209,19	32°
1ª VARA DO TRABALHO DE GOIÂNIA	111	215	33°
9ª VARA DO TRABALHO DE GOIÂNIA	133	216,31	34°
4ª VARA DO TRABALHO DE GOIÂNIA	131	227,31	35°
11ª VARA DO TRABALHO DE GOIÂNIA	103	241	36°
VARA DO TRABALHO DE MINEIROS	67	241,04	37°
2ª VARA DO TRABALHO DE GOIÂNIA	114	244,64	38°
4ª VARA DO TRABALHO DE ANÁPOLIS	126	247,62	39°
2ª VARA DO TRABALHO DE APARECIDA DE GOIÂNIA	84	257,69	40°
12ª VARA DO TRABALHO DE GOIÂNIA	256	262,63	41°
1ª VARA DO TRABALHO DE APARECIDA DE GOIÂNIA	149	280,36	42°
3ª VARA DO TRABALHO DE RIO VERDE	145	290,46	43°
7ª VARA DO TRABALHO DE GOIÂNIA	145	334,34	44°
2ª VARA DO TRABALHO DE RIO VERDE	116	341,6	45°
3ª VARA DO TRABALHO DE GOIÂNIA	84	370,83	46°
1ª VARA DO TRABALHO DE RIO VERDE	152	503,25	47°
3ª VARA DO TRABALHO DE ANÁPOLIS	126	538,79	48°



PRAZO MÉDIO ENTRE O AJUIZAMENTO E O ENCERRAMENTO DA INSTRUÇÃO - 10ª VARA DO TRABALHO DE GOIÂNIA

Data do encerramento da instrução entre 1/8/2016 e 31/8/2016 23:59:59

10ª VARA DO TRABALHO DE GOIÂNIA

ORDINÁRIO

Qtd	Prazo Médio
130	202,12

Nr. Processo	Ajuiz.	nc. Instruçã	Prazo
ConPag - 0010232-59.2016.5.18.0010	12/02/16	10/08/16	180
ConPag - 0011374-98.2016.5.18.0010	03/08/16	18/08/16	15
ET - 0011106-44.2016.5.18.0010	21/06/16	18/08/16	58
MS - 0010219-60.2016.5.18.0010	11/02/16	03/08/16	174
Pet - 0010676-92.2016.5.18.0010	18/04/16	16/08/16	120
Pet - 0010733-13.2016.5.18.0010	28/04/16	18/08/16	112
Pet - 0010887-31.2016.5.18.0010	18/05/16	26/08/16	100
Pet - 0011180-98.2016.5.18.0010	01/07/16	08/08/16	38
Pet - 0011384-45.2016.5.18.0010	03/08/16	16/08/16	13
RTAlç - 0011056-18.2016.5.18.0010	14/06/16	10/08/16	57
RTAlç - 0011323-87.2016.5.18.0010	25/07/16	30/08/16	36
RTAlç - 0011378-38.2016.5.18.0010	03/08/16	29/08/16	26
RTAlç - 0011427-79.2016.5.18.0010	10/08/16	22/08/16	12
RTAlç - 0011480-60.2016.5.18.0010	18/08/16	30/08/16	12
RTOrd - 0010005-69.2016.5.18.0010	06/01/16	08/08/16	215
RTOrd - 0010069-79.2016.5.18.0010	18/01/16	16/08/16	211
RTOrd - 0010079-26.2016.5.18.0010	19/01/16	10/08/16	204
RTOrd - 0010082-78.2016.5.18.0010	20/01/16	10/08/16	203
RTOrd - 0010106-09.2016.5.18.0010	23/01/16	16/08/16	206
RTOrd - 0010110-46.2016.5.18.0010	25/01/16	17/08/16	205
RTOrd - 0010168-49.2016.5.18.0010	02/02/16	24/08/16	204
RTOrd - 0010200-54.2016.5.18.0010	05/02/16	05/08/16	182

Legenda:

Ajuiz. Data do Ajuizamento;

Enc. da Instrução: Data da conclusão para proferir sentença;

Prazo: Quantidade de dias decorridos do ajuizamento até o encerramento da instrução.



PRAZO MÉDIO ENTRE O AJUIZAMENTO E O ENCERRAMENTO DA INSTRUÇÃO - 10ª VARA DO TRABALHO DE GOIÂNIA

10ª VARA DO TRABALHO DE GOIÂNIA

ORDINÁRIO

Qtd	Prazo Médio
130	202,12

Nr. Processo	Ajuiz.	nc. Instruçã	Prazo
RTOOrd - 0010224-82.2016.5.18.0010	11/02/16	10/08/16	181
RTOOrd - 0010287-10.2016.5.18.0010	21/02/16	30/08/16	191
RTOOrd - 0010295-84.2016.5.18.0010	22/02/16	18/08/16	178
RTOOrd - 0010397-09.2016.5.18.0010	07/03/16	16/08/16	162
RTOOrd - 0010418-19.2015.5.18.0010	16/03/15	12/08/16	515
RTOOrd - 0010501-35.2015.5.18.0010	27/03/15	31/08/16	523
RTOOrd - 0010511-79.2015.5.18.0010	30/03/15	29/08/16	518
RTOOrd - 0010578-10.2016.5.18.0010	04/04/16	18/08/16	136
RTOOrd - 0010582-52.2013.5.18.0010	26/05/13	24/08/16	1.186
RTOOrd - 0010585-02.2016.5.18.0010	06/04/16	31/08/16	147
RTOOrd - 0010610-49.2015.5.18.0010	15/04/15	16/08/16	489
RTOOrd - 0010615-37.2016.5.18.0010	08/04/16	01/08/16	115
RTOOrd - 0010616-22.2016.5.18.0010	09/04/16	30/08/16	143
RTOOrd - 0010631-88.2016.5.18.0010	11/04/16	16/08/16	127
RTOOrd - 0010681-17.2016.5.18.0010	19/04/16	24/08/16	127
RTOOrd - 0010697-68.2016.5.18.0010	20/04/16	02/08/16	104
RTOOrd - 0010730-58.2016.5.18.0010	27/04/16	19/08/16	114
RTOOrd - 0010738-35.2016.5.18.0010	28/04/16	05/08/16	99
RTOOrd - 0010739-54.2015.5.18.0010	06/05/15	05/08/16	457
RTOOrd - 0010743-91.2015.5.18.0010	07/05/15	26/08/16	477
RTOOrd - 0010753-38.2015.5.18.0010	07/05/15	16/08/16	467
RTOOrd - 0010762-97.2015.5.18.0010	10/05/15	31/08/16	479
RTOOrd - 0010783-39.2016.5.18.0010	04/05/16	23/08/16	111
RTOOrd - 0010804-15.2016.5.18.0010	06/05/16	08/08/16	94
RTOOrd - 0010833-65.2016.5.18.0010	10/05/16	29/08/16	111

Legenda:

Ajuiz. Data do Ajuizamento;

Enc. da Instrução: Data da conclusão para proferir sentença;

Prazo: Quantidade de dias decorridos do ajuizamento até o encerramento da instrução.



**PRAZO MÉDIO ENTRE O AJUIZAMENTO E O
ENCERRAMENTO DA INSTRUÇÃO - 10ª VARA DO
TRABALHO DE GOIÂNIA**

10ª VARA DO TRABALHO DE GOIÂNIA

ORDINÁRIO

Qtd	Prazo Médio
130	202,12

Nr. Processo	Ajuiz.	nc. Instruçã	Prazo
RTOOrd - 0010860-48.2016.5.18.0010	13/05/16	01/08/16	80
RTOOrd - 0010869-44.2015.5.18.0010	26/05/15	26/08/16	458
RTOOrd - 0010881-24.2016.5.18.0010	17/05/16	03/08/16	78
RTOOrd - 0010892-53.2016.5.18.0010	19/05/16	03/08/16	76
RTOOrd - 0010894-23.2016.5.18.0010	19/05/16	30/08/16	103
RTOOrd - 0010904-67.2016.5.18.0010	20/05/16	04/08/16	76
RTOOrd - 0010906-37.2016.5.18.0010	20/05/16	04/08/16	76
RTOOrd - 0010912-44.2016.5.18.0010	20/05/16	08/08/16	80
RTOOrd - 0010920-21.2016.5.18.0010	23/05/16	08/08/16	77
RTOOrd - 0010932-35.2016.5.18.0010	25/05/16	09/08/16	76
RTOOrd - 0010937-57.2016.5.18.0010	25/05/16	10/08/16	77
RTOOrd - 0010951-41.2016.5.18.0010	30/05/16	15/08/16	77
RTOOrd - 0010962-70.2016.5.18.0010	31/05/16	16/08/16	77
RTOOrd - 0010964-40.2016.5.18.0010	31/05/16	16/08/16	77
RTOOrd - 0010966-10.2016.5.18.0010	31/05/16	01/08/16	62
RTOOrd - 0010967-92.2016.5.18.0010	31/05/16	16/08/16	77
RTOOrd - 0010979-09.2016.5.18.0010	02/06/16	18/08/16	77
RTOOrd - 0010990-38.2016.5.18.0010	02/06/16	18/08/16	77
RTOOrd - 0010993-90.2016.5.18.0010	03/06/16	18/08/16	76
RTOOrd - 0011001-67.2016.5.18.0010	03/06/16	19/08/16	77
RTOOrd - 0011004-56.2015.5.18.0010	17/06/15	04/08/16	414
RTOOrd - 0011012-96.2016.5.18.0010	07/06/16	29/08/16	83
RTOOrd - 0011015-51.2016.5.18.0010	07/06/16	08/08/16	62
RTOOrd - 0011028-50.2016.5.18.0010	09/06/16	09/08/16	61
RTOOrd - 0011036-27.2016.5.18.0010	09/06/16	15/08/16	67

Legenda:

Ajuiz. Data do Ajuizamento;

Enc. da Instrução: Data da conclusão para proferir sentença;

Prazo: Quantidade de dias decorridos do ajuizamento até o encerramento da instrução.



**PRAZO MÉDIO ENTRE O AJUIZAMENTO E O
ENCERRAMENTO DA INSTRUÇÃO - 10ª VARA DO
TRABALHO DE GOIÂNIA**

10ª VARA DO TRABALHO DE GOIÂNIA

ORDINÁRIO

Qtd	Prazo Médio
130	202,12

Nr. Processo	Ajuiz.	nc. Instruçã	Prazo
RTOOrd - 0011065-77.2016.5.18.0010	15/06/16	15/08/16	61
RTOOrd - 0011080-46.2016.5.18.0010	16/06/16	26/08/16	71
RTOOrd - 0011086-53.2016.5.18.0010	17/06/16	08/08/16	52
RTOOrd - 0011093-79.2015.5.18.0010	02/07/15	01/08/16	396
RTOOrd - 0011096-97.2016.5.18.0010	20/06/16	22/08/16	63
RTOOrd - 0011101-56.2015.5.18.0010	03/07/15	15/08/16	409
RTOOrd - 0011108-14.2016.5.18.0010	21/06/16	23/08/16	63
RTOOrd - 0011109-96.2016.5.18.0010	21/06/16	24/08/16	64
RTOOrd - 0011145-41.2016.5.18.0010	27/06/16	29/08/16	63
RTOOrd - 0011147-45.2015.5.18.0010	11/07/15	25/08/16	411
RTOOrd - 0011150-97.2015.5.18.0010	13/07/15	16/08/16	400
RTOOrd - 0011150-97.2015.5.18.0010	13/07/15	31/08/16	415
RTOOrd - 0011151-82.2015.5.18.0010	13/07/15	10/08/16	394
RTOOrd - 0011153-52.2015.5.18.0010	14/07/15	09/08/16	392
RTOOrd - 0011154-03.2016.5.18.0010	29/06/16	30/08/16	62
RTOOrd - 0011154-37.2015.5.18.0010	14/07/15	09/08/16	392
RTOOrd - 0011159-25.2016.5.18.0010	29/06/16	23/08/16	55
RTOOrd - 0011159-25.2016.5.18.0010	29/06/16	23/08/16	55
RTOOrd - 0011159-25.2016.5.18.0010	29/06/16	23/08/16	55
RTOOrd - 0011177-80.2015.5.18.0010	17/07/15	29/08/16	409
RTOOrd - 0011181-83.2016.5.18.0010	01/07/16	09/08/16	39
RTOOrd - 0011185-23.2016.5.18.0010	03/07/16	30/08/16	58
RTOOrd - 0011185-28.2013.5.18.0010	02/09/13	31/08/16	1.094
RTOOrd - 0011261-81.2015.5.18.0010	03/08/15	03/08/16	366
RTOOrd - 0011276-16.2016.5.18.0010	18/07/16	25/08/16	38

Legenda:

Ajuiz. Data do Ajuizamento;

Enc. da Instrução: Data da conclusão para proferir sentença;

Prazo: Quantidade de dias decorridos do ajuizamento até o encerramento da instrução.



**PRAZO MÉDIO ENTRE O AJUIZAMENTO E O
ENCERRAMENTO DA INSTRUÇÃO - 10ª VARA DO
TRABALHO DE GOIÂNIA**

10ª VARA DO TRABALHO DE GOIÂNIA

ORDINÁRIO

Qtd	Prazo Médio
130	202,12

Nr. Processo	Ajuiz.	nc. Instruçã	Prazo
RTOOrd - 0011296-07.2016.5.18.0010	20/07/16	24/08/16	35
RTOOrd - 0011302-14.2016.5.18.0010	21/07/16	19/08/16	29
RTOOrd - 0011317-17.2015.5.18.0010	12/08/15	12/08/16	366
RTOOrd - 0011319-50.2016.5.18.0010	25/07/16	02/08/16	8
RTOOrd - 0011321-20.2016.5.18.0010	25/07/16	05/08/16	11
RTOOrd - 0011324-09.2015.5.18.0010	13/08/15	10/08/16	363
RTOOrd - 0011326-42.2016.5.18.0010	26/07/16	03/08/16	8
RTOOrd - 0011331-98.2015.5.18.0010	14/08/15	30/08/16	382
RTOOrd - 0011338-90.2015.5.18.0010	17/08/15	22/08/16	371
RTOOrd - 0011341-45.2015.5.18.0010	17/08/15	03/08/16	352
RTOOrd - 0011342-93.2016.5.18.0010	27/07/16	09/08/16	13
RTOOrd - 0011353-25.2016.5.18.0010	29/07/16	10/08/16	12
RTOOrd - 0011371-46.2016.5.18.0010	02/08/16	29/08/16	27
RTOOrd - 0011377-53.2016.5.18.0010	03/08/16	31/08/16	28
RTOOrd - 0011417-69.2015.5.18.0010	31/08/15	03/08/16	338
RTOOrd - 0011438-45.2015.5.18.0010	02/09/15	10/08/16	343
RTOOrd - 0011443-67.2015.5.18.0010	03/09/15	16/08/16	348
RTOOrd - 0011453-14.2015.5.18.0010	04/09/15	10/08/16	341
RTOOrd - 0011454-96.2015.5.18.0010	04/09/15	10/08/16	341
RTOOrd - 0011529-38.2015.5.18.0010	17/09/15	12/08/16	330
RTOOrd - 0011533-75.2015.5.18.0010	17/09/15	12/08/16	330
RTOOrd - 0011654-06.2015.5.18.0010	07/10/15	16/08/16	314
RTOOrd - 0011731-15.2015.5.18.0010	21/10/15	09/08/16	293
RTOOrd - 0011769-27.2015.5.18.0010	27/10/15	22/08/16	300
RTOOrd - 0011781-41.2015.5.18.0010	29/10/15	10/08/16	286

Legenda:

Ajuiz. Data do Ajuizamento;

Enc. da Instrução: Data da conclusão para proferir sentença;

Prazo: Quantidade de dias decorridos do ajuizamento até o encerramento da instrução.



**PRAZO MÉDIO ENTRE O AJUIZAMENTO E O
ENCERRAMENTO DA INSTRUÇÃO - 10ª VARA DO
TRABALHO DE GOIÂNIA**

10ª VARA DO TRABALHO DE GOIÂNIA

ORDINÁRIO

Qtd	Prazo Médio
130	202,12

Nr. Processo	Ajuiz.	nc. Instruçã	Prazo
RTOOrd - 0011784-93.2015.5.18.0010	29/10/15	17/08/16	293
RTOOrd - 0011792-70.2015.5.18.0010	03/11/15	18/08/16	289
RTOOrd - 0011795-25.2015.5.18.0010	04/11/15	25/08/16	295
RTOOrd - 0011804-84.2015.5.18.0010	04/11/15	29/08/16	299
RTOOrd - 0011813-46.2015.5.18.0010	06/11/15	09/08/16	277
RTOOrd - 0011829-97.2015.5.18.0010	10/11/15	09/08/16	273
RTOOrd - 0011862-87.2015.5.18.0010	16/11/15	31/08/16	289
RTOOrd - 0011897-47.2015.5.18.0010	21/11/15	10/08/16	263
RTOOrd - 0012021-45.2015.5.18.0005	27/11/15	24/08/16	271
RTOOrd - 0012062-94.2015.5.18.0010	23/12/15	10/08/16	231
RTOOrd - 0012108-04.2015.5.18.0004	21/01/16	09/08/16	201

Legenda:

Ajuiz. Data do Ajuizamento;

Enc. da Instrução: Data da conclusão para proferir sentença;

Prazo: Quantidade de dias decorridos do ajuizamento até o encerramento da instrução.



PRAZO MÉDIO ENTRE O AJUIZAMENTO E O ENCERRAMENTO DA INSTRUÇÃO - 10ª VARA DO TRABALHO DE GOIÂNIA

Data do encerramento da instrução entre 1/8/2016 e 31/8/2016 23:59:59

Sem magistrado

ORDINÁRIO

Qtd	Prazo Médio
130	202,12

Nr. Processo	Ajuiz.	nc. Instruçã	Prazo
ConPag - 0010232-59.2016.5.18.0010	12/02/16	10/08/16	180
ConPag - 0011374-98.2016.5.18.0010	03/08/16	18/08/16	15
ET - 0011106-44.2016.5.18.0010	21/06/16	18/08/16	58
MS - 0010219-60.2016.5.18.0010	11/02/16	03/08/16	174
Pet - 0010676-92.2016.5.18.0010	18/04/16	16/08/16	120
Pet - 0010733-13.2016.5.18.0010	28/04/16	18/08/16	112
Pet - 0010887-31.2016.5.18.0010	18/05/16	26/08/16	100
Pet - 0011180-98.2016.5.18.0010	01/07/16	08/08/16	38
Pet - 0011384-45.2016.5.18.0010	03/08/16	16/08/16	13
RTAlç - 0011056-18.2016.5.18.0010	14/06/16	10/08/16	57
RTAlç - 0011323-87.2016.5.18.0010	25/07/16	30/08/16	36
RTAlç - 0011378-38.2016.5.18.0010	03/08/16	29/08/16	26
RTAlç - 0011427-79.2016.5.18.0010	10/08/16	22/08/16	12
RTAlç - 0011480-60.2016.5.18.0010	18/08/16	30/08/16	12
RTOrd - 0010005-69.2016.5.18.0010	06/01/16	08/08/16	215
RTOrd - 0010069-79.2016.5.18.0010	18/01/16	16/08/16	211
RTOrd - 0010079-26.2016.5.18.0010	19/01/16	10/08/16	204
RTOrd - 0010082-78.2016.5.18.0010	20/01/16	10/08/16	203
RTOrd - 0010106-09.2016.5.18.0010	23/01/16	16/08/16	206
RTOrd - 0010110-46.2016.5.18.0010	25/01/16	17/08/16	205
RTOrd - 0010168-49.2016.5.18.0010	02/02/16	24/08/16	204
RTOrd - 0010200-54.2016.5.18.0010	05/02/16	05/08/16	182

Legenda:

Ajuiz. Data do Ajuizamento;

Enc. da Instrução: Data da conclusão para proferir sentença;

Prazo: Quantidade de dias decorridos do ajuizamento até o encerramento da instrução.



**PRAZO MÉDIO ENTRE O AJUIZAMENTO E O
ENCERRAMENTO DA INSTRUÇÃO - 10ª VARA DO
TRABALHO DE GOIÂNIA**

Sem magistrado

ORDINÁRIO

Qtd	Prazo Médio
130	202,12

Nr. Processo	Ajuiz.	nc. Instruçã	Prazo
RTOOrd - 0010224-82.2016.5.18.0010	11/02/16	10/08/16	181
RTOOrd - 0010287-10.2016.5.18.0010	21/02/16	30/08/16	191
RTOOrd - 0010295-84.2016.5.18.0010	22/02/16	18/08/16	178
RTOOrd - 0010397-09.2016.5.18.0010	07/03/16	16/08/16	162
RTOOrd - 0010418-19.2015.5.18.0010	16/03/15	12/08/16	515
RTOOrd - 0010501-35.2015.5.18.0010	27/03/15	31/08/16	523
RTOOrd - 0010511-79.2015.5.18.0010	30/03/15	29/08/16	518
RTOOrd - 0010578-10.2016.5.18.0010	04/04/16	18/08/16	136
RTOOrd - 0010582-52.2013.5.18.0010	26/05/13	24/08/16	1.186
RTOOrd - 0010585-02.2016.5.18.0010	06/04/16	31/08/16	147
RTOOrd - 0010610-49.2015.5.18.0010	15/04/15	16/08/16	489
RTOOrd - 0010615-37.2016.5.18.0010	08/04/16	01/08/16	115
RTOOrd - 0010616-22.2016.5.18.0010	09/04/16	30/08/16	143
RTOOrd - 0010631-88.2016.5.18.0010	11/04/16	16/08/16	127
RTOOrd - 0010681-17.2016.5.18.0010	19/04/16	24/08/16	127
RTOOrd - 0010697-68.2016.5.18.0010	20/04/16	02/08/16	104
RTOOrd - 0010730-58.2016.5.18.0010	27/04/16	19/08/16	114
RTOOrd - 0010738-35.2016.5.18.0010	28/04/16	05/08/16	99
RTOOrd - 0010739-54.2015.5.18.0010	06/05/15	05/08/16	457
RTOOrd - 0010743-91.2015.5.18.0010	07/05/15	26/08/16	477
RTOOrd - 0010753-38.2015.5.18.0010	07/05/15	16/08/16	467
RTOOrd - 0010762-97.2015.5.18.0010	10/05/15	31/08/16	479
RTOOrd - 0010783-39.2016.5.18.0010	04/05/16	23/08/16	111
RTOOrd - 0010804-15.2016.5.18.0010	06/05/16	08/08/16	94
RTOOrd - 0010833-65.2016.5.18.0010	10/05/16	29/08/16	111

Legenda:

Ajuiz. Data do Ajuizamento;

Enc. da Instrução: Data da conclusão para proferir sentença;

Prazo: Quantidade de dias decorridos do ajuizamento até o encerramento da instrução.



**PRAZO MÉDIO ENTRE O AJUIZAMENTO E O
ENCERRAMENTO DA INSTRUÇÃO - 10ª VARA DO
TRABALHO DE GOIÂNIA**

Sem magistrado

ORDINÁRIO

Qtd	Prazo Médio
130	202,12

Nr. Processo	Ajuiz.	nc. Instruçã	Prazo
RTOOrd - 0010860-48.2016.5.18.0010	13/05/16	01/08/16	80
RTOOrd - 0010869-44.2015.5.18.0010	26/05/15	26/08/16	458
RTOOrd - 0010881-24.2016.5.18.0010	17/05/16	03/08/16	78
RTOOrd - 0010892-53.2016.5.18.0010	19/05/16	03/08/16	76
RTOOrd - 0010894-23.2016.5.18.0010	19/05/16	30/08/16	103
RTOOrd - 0010904-67.2016.5.18.0010	20/05/16	04/08/16	76
RTOOrd - 0010906-37.2016.5.18.0010	20/05/16	04/08/16	76
RTOOrd - 0010912-44.2016.5.18.0010	20/05/16	08/08/16	80
RTOOrd - 0010920-21.2016.5.18.0010	23/05/16	08/08/16	77
RTOOrd - 0010932-35.2016.5.18.0010	25/05/16	09/08/16	76
RTOOrd - 0010937-57.2016.5.18.0010	25/05/16	10/08/16	77
RTOOrd - 0010951-41.2016.5.18.0010	30/05/16	15/08/16	77
RTOOrd - 0010962-70.2016.5.18.0010	31/05/16	16/08/16	77
RTOOrd - 0010964-40.2016.5.18.0010	31/05/16	16/08/16	77
RTOOrd - 0010966-10.2016.5.18.0010	31/05/16	01/08/16	62
RTOOrd - 0010967-92.2016.5.18.0010	31/05/16	16/08/16	77
RTOOrd - 0010979-09.2016.5.18.0010	02/06/16	18/08/16	77
RTOOrd - 0010990-38.2016.5.18.0010	02/06/16	18/08/16	77
RTOOrd - 0010993-90.2016.5.18.0010	03/06/16	18/08/16	76
RTOOrd - 0011001-67.2016.5.18.0010	03/06/16	19/08/16	77
RTOOrd - 0011004-56.2015.5.18.0010	17/06/15	04/08/16	414
RTOOrd - 0011012-96.2016.5.18.0010	07/06/16	29/08/16	83
RTOOrd - 0011015-51.2016.5.18.0010	07/06/16	08/08/16	62
RTOOrd - 0011028-50.2016.5.18.0010	09/06/16	09/08/16	61
RTOOrd - 0011036-27.2016.5.18.0010	09/06/16	15/08/16	67

Legenda:

Ajuiz. Data do Ajuizamento;

Enc. da Instrução: Data da conclusão para proferir sentença;

Prazo: Quantidade de dias decorridos do ajuizamento até o encerramento da instrução.



**PRAZO MÉDIO ENTRE O AJUIZAMENTO E O
ENCERRAMENTO DA INSTRUÇÃO - 10ª VARA DO
TRABALHO DE GOIÂNIA**

Sem magistrado

ORDINÁRIO

Qtd	Prazo Médio
130	202,12

Nr. Processo	Ajuiz.	nc. Instruçã	Prazo
RTOOrd - 0011065-77.2016.5.18.0010	15/06/16	15/08/16	61
RTOOrd - 0011080-46.2016.5.18.0010	16/06/16	26/08/16	71
RTOOrd - 0011086-53.2016.5.18.0010	17/06/16	08/08/16	52
RTOOrd - 0011093-79.2015.5.18.0010	02/07/15	01/08/16	396
RTOOrd - 0011096-97.2016.5.18.0010	20/06/16	22/08/16	63
RTOOrd - 0011101-56.2015.5.18.0010	03/07/15	15/08/16	409
RTOOrd - 0011108-14.2016.5.18.0010	21/06/16	23/08/16	63
RTOOrd - 0011109-96.2016.5.18.0010	21/06/16	24/08/16	64
RTOOrd - 0011145-41.2016.5.18.0010	27/06/16	29/08/16	63
RTOOrd - 0011147-45.2015.5.18.0010	11/07/15	25/08/16	411
RTOOrd - 0011150-97.2015.5.18.0010	13/07/15	16/08/16	400
RTOOrd - 0011150-97.2015.5.18.0010	13/07/15	31/08/16	415
RTOOrd - 0011151-82.2015.5.18.0010	13/07/15	10/08/16	394
RTOOrd - 0011153-52.2015.5.18.0010	14/07/15	09/08/16	392
RTOOrd - 0011154-03.2016.5.18.0010	29/06/16	30/08/16	62
RTOOrd - 0011154-37.2015.5.18.0010	14/07/15	09/08/16	392
RTOOrd - 0011159-25.2016.5.18.0010	29/06/16	23/08/16	55
RTOOrd - 0011159-25.2016.5.18.0010	29/06/16	23/08/16	55
RTOOrd - 0011159-25.2016.5.18.0010	29/06/16	23/08/16	55
RTOOrd - 0011177-80.2015.5.18.0010	17/07/15	29/08/16	409
RTOOrd - 0011181-83.2016.5.18.0010	01/07/16	09/08/16	39
RTOOrd - 0011185-23.2016.5.18.0010	03/07/16	30/08/16	58
RTOOrd - 0011185-28.2013.5.18.0010	02/09/13	31/08/16	1.094
RTOOrd - 0011261-81.2015.5.18.0010	03/08/15	03/08/16	366
RTOOrd - 0011276-16.2016.5.18.0010	18/07/16	25/08/16	38

Legenda:

Ajuiz. Data do Ajuizamento;

Enc. da Instrução: Data da conclusão para proferir sentença;

Prazo: Quantidade de dias decorridos do ajuizamento até o encerramento da instrução.



**PRAZO MÉDIO ENTRE O AJUIZAMENTO E O
ENCERRAMENTO DA INSTRUÇÃO - 10ª VARA DO
TRABALHO DE GOIÂNIA**

Sem magistrado

ORDINÁRIO

Qtd	Prazo Médio
130	202,12

Nr. Processo	Ajuiz.	nc. Instruçã	Prazo
RTOOrd - 0011296-07.2016.5.18.0010	20/07/16	24/08/16	35
RTOOrd - 0011302-14.2016.5.18.0010	21/07/16	19/08/16	29
RTOOrd - 0011317-17.2015.5.18.0010	12/08/15	12/08/16	366
RTOOrd - 0011319-50.2016.5.18.0010	25/07/16	02/08/16	8
RTOOrd - 0011321-20.2016.5.18.0010	25/07/16	05/08/16	11
RTOOrd - 0011324-09.2015.5.18.0010	13/08/15	10/08/16	363
RTOOrd - 0011326-42.2016.5.18.0010	26/07/16	03/08/16	8
RTOOrd - 0011331-98.2015.5.18.0010	14/08/15	30/08/16	382
RTOOrd - 0011338-90.2015.5.18.0010	17/08/15	22/08/16	371
RTOOrd - 0011341-45.2015.5.18.0010	17/08/15	03/08/16	352
RTOOrd - 0011342-93.2016.5.18.0010	27/07/16	09/08/16	13
RTOOrd - 0011353-25.2016.5.18.0010	29/07/16	10/08/16	12
RTOOrd - 0011371-46.2016.5.18.0010	02/08/16	29/08/16	27
RTOOrd - 0011377-53.2016.5.18.0010	03/08/16	31/08/16	28
RTOOrd - 0011417-69.2015.5.18.0010	31/08/15	03/08/16	338
RTOOrd - 0011438-45.2015.5.18.0010	02/09/15	10/08/16	343
RTOOrd - 0011443-67.2015.5.18.0010	03/09/15	16/08/16	348
RTOOrd - 0011453-14.2015.5.18.0010	04/09/15	10/08/16	341
RTOOrd - 0011454-96.2015.5.18.0010	04/09/15	10/08/16	341
RTOOrd - 0011529-38.2015.5.18.0010	17/09/15	12/08/16	330
RTOOrd - 0011533-75.2015.5.18.0010	17/09/15	12/08/16	330
RTOOrd - 0011654-06.2015.5.18.0010	07/10/15	16/08/16	314
RTOOrd - 0011731-15.2015.5.18.0010	21/10/15	09/08/16	293
RTOOrd - 0011769-27.2015.5.18.0010	27/10/15	22/08/16	300
RTOOrd - 0011781-41.2015.5.18.0010	29/10/15	10/08/16	286

Legenda:

Ajuiz. Data do Ajuizamento;

Enc. da Instrução: Data da conclusão para proferir sentença;

Prazo: Quantidade de dias decorridos do ajuizamento até o encerramento da instrução.



**PRAZO MÉDIO ENTRE O AJUIZAMENTO E O
ENCERRAMENTO DA INSTRUÇÃO - 10ª VARA DO
TRABALHO DE GOIÂNIA**

Sem magistrado

ORDINÁRIO

Qtd	Prazo Médio
130	202,12

Nr. Processo	Ajuiz.	nc. Instruçã	Prazo
RTOOrd - 0011784-93.2015.5.18.0010	29/10/15	17/08/16	293
RTOOrd - 0011792-70.2015.5.18.0010	03/11/15	18/08/16	289
RTOOrd - 0011795-25.2015.5.18.0010	04/11/15	25/08/16	295
RTOOrd - 0011804-84.2015.5.18.0010	04/11/15	29/08/16	299
RTOOrd - 0011813-46.2015.5.18.0010	06/11/15	09/08/16	277
RTOOrd - 0011829-97.2015.5.18.0010	10/11/15	09/08/16	273
RTOOrd - 0011862-87.2015.5.18.0010	16/11/15	31/08/16	289
RTOOrd - 0011897-47.2015.5.18.0010	21/11/15	10/08/16	263
RTOOrd - 0012021-45.2015.5.18.0005	27/11/15	24/08/16	271
RTOOrd - 0012062-94.2015.5.18.0010	23/12/15	10/08/16	231
RTOOrd - 0012108-04.2015.5.18.0004	21/01/16	09/08/16	201

Legenda:

Ajuiz. Data do Ajuizamento;

Enc. da Instrução: Data da conclusão para proferir sentença;

Prazo: Quantidade de dias decorridos do ajuizamento até o encerramento da instrução.