Conceituação

Tema	Prazos Processuais
Relatórios	Evolução Histórica Comparativo por VT Comparativo por Grupo Por Grupo Por VT Por Processo Por Magistrado
Resumo	Apresenta o prazo médio desde o ajuizamento da ação até o encerramento da instrução.
Descrição	O prazo médio é obtido calculando-se a quantidade de dias decorridos desde o ajuizamento até o encerramento da instrução. Os dados são extraídos baseando-se nos itens do e-Gestão: 267 e 90267 - Do ajuizamento da ação até o encerramento da instrução na fase de conhecimento – rito sumaríssimo; 268 e 90268 – Do ajuizamento da ação até o encerramento da instrução na fase de conhecimento – exceto rito sumaríssimo (ordinário)
Origem da informação	e-Gestão
Critérios e transformações	Coletado do e-Gestão, consolidado, otimizado e classificado para análise.
Análises possíveis	Prazo médio entre o ajuizamento da ação e o encerramento da instrução, detalhado de forma Geral, Por grupo, por VT, Por Processo e Por Magistrado.

EVOLUÇÃO HISTÓRICA DOS PRAZOS PROCESSUAIS ENTRE O AJUIZAMENTO E O ENCERRAMENTO DA INSTRUÇÃO - 11ª VARA DO TRABALHO DE GOIÂNIA

Data do encerramento da instrução entre 1/8/2016 e 31/8/2016 23:59:59

Rito	Qtd	Prazo Médio
ORDINÁRIO	102	241
SUMARÍSSIMO	78	72,77
Total/Média	**180**	**168,5**

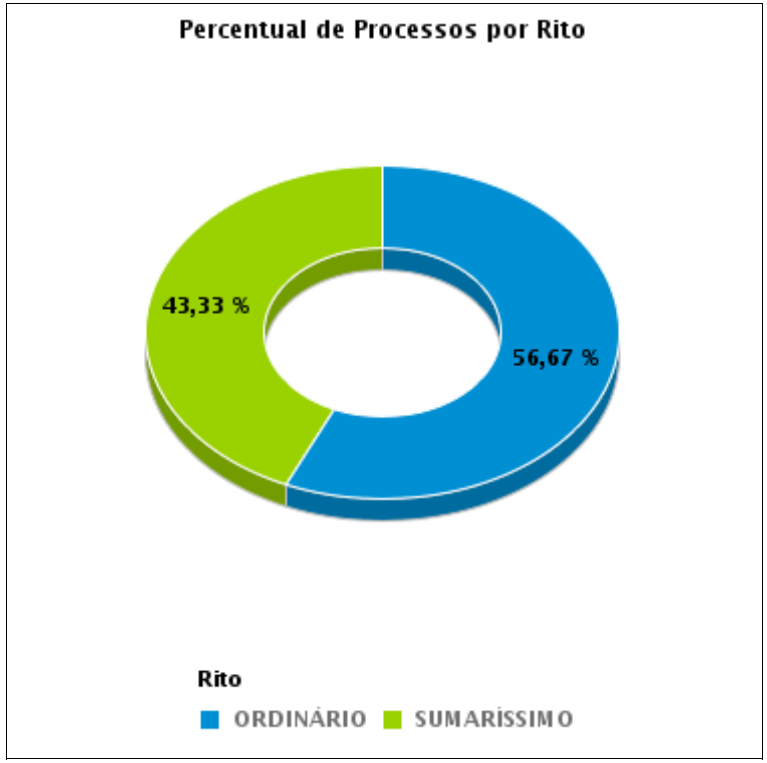

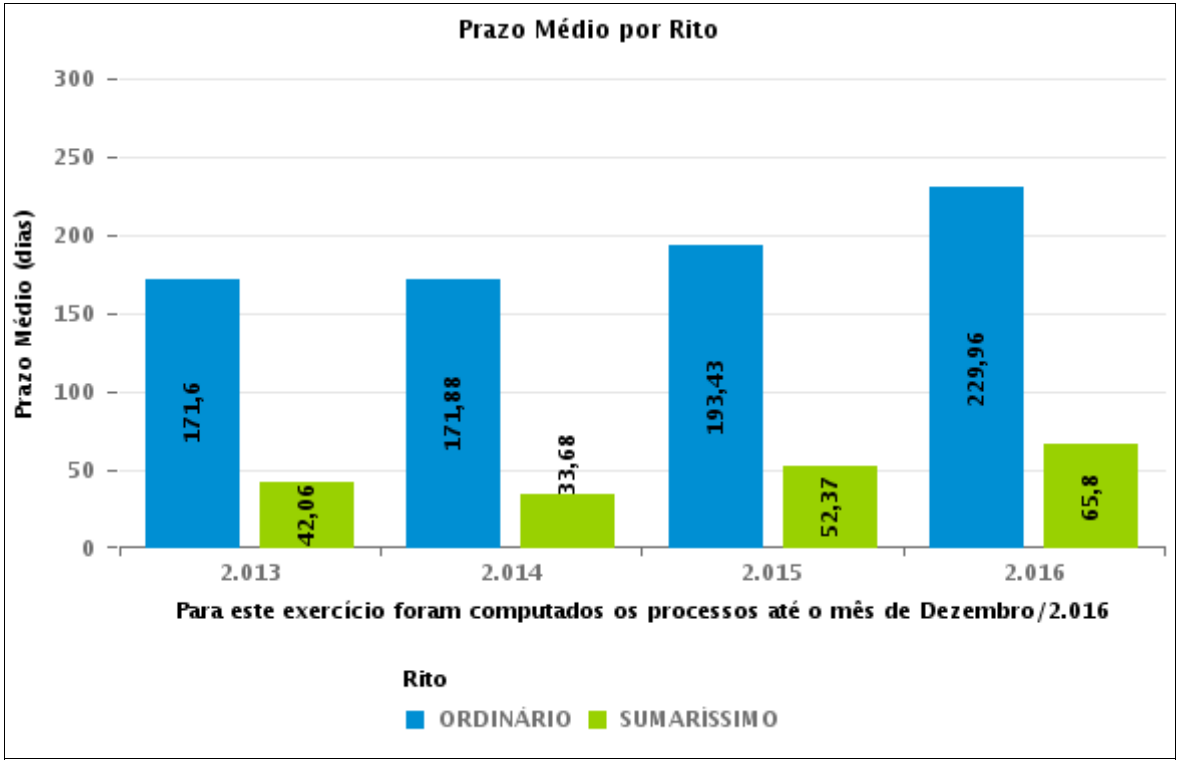

COMPARATIVO DO PRAZO MÉDIO ENTRE O AJUIZAMENTO E O ENCERRAMENTO DA INSTRUÇÃO - 11ª VARA DO TRABALHO DE GOIÂNIA

Data do encerramento da instrução entre 1/8/2016 e 31/8/2016 23:59:59

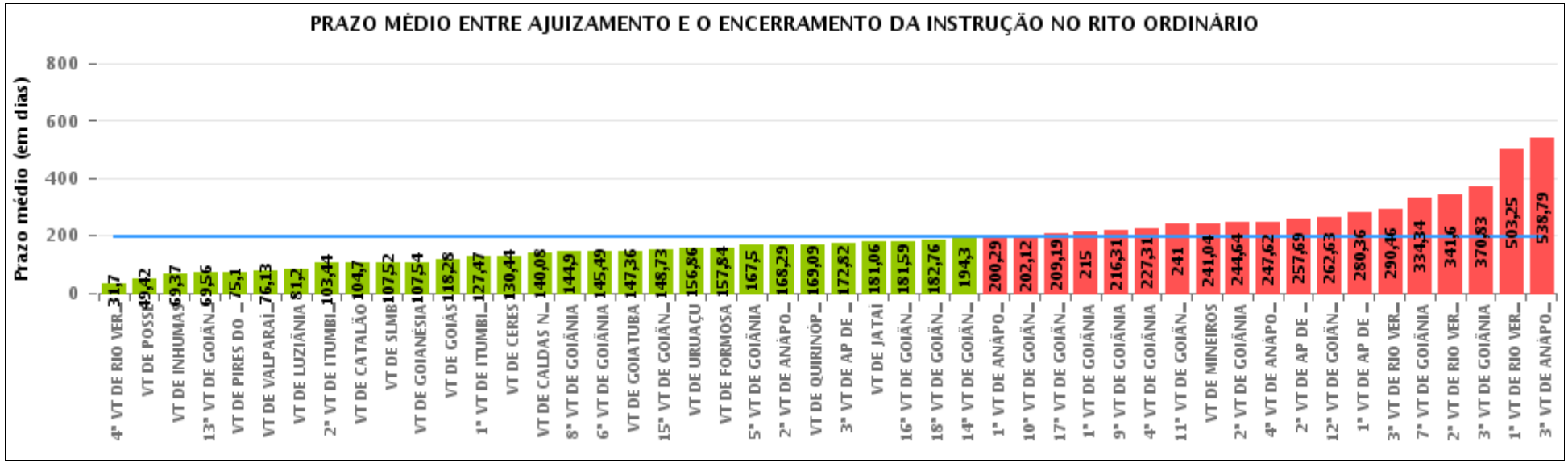

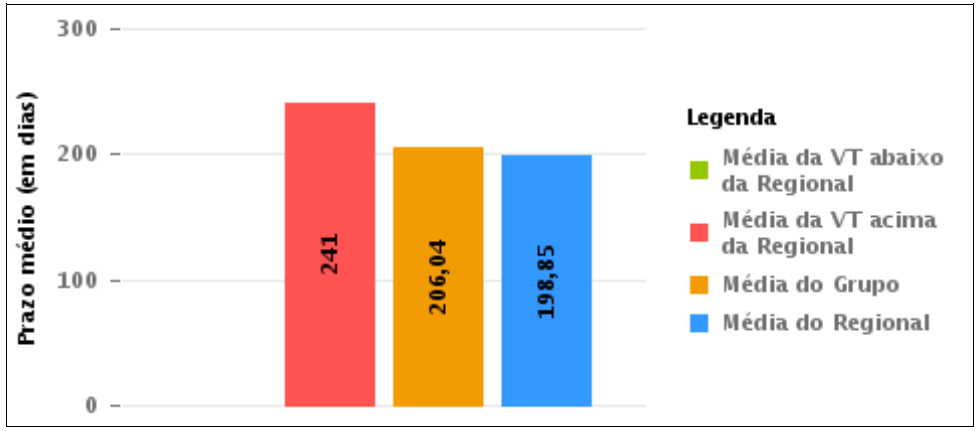

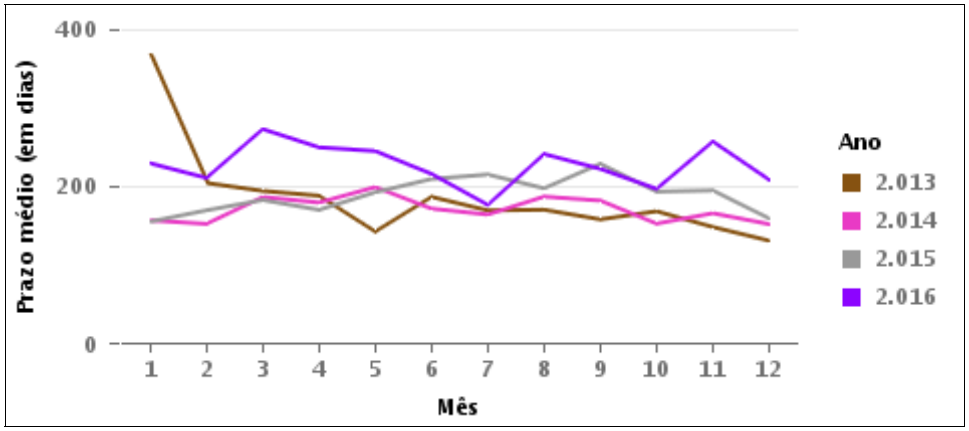

COMPARATIVO DO PRAZO MÉDIO ENTRE O AJUIZAMENTO E O ENCERRAMENTO DA INSTRUÇÃO ENTRE AS VARAS DO GRUPO

Data do encerramento da instrução entre 1/8/2016 e 31/8/2016 23:59:59

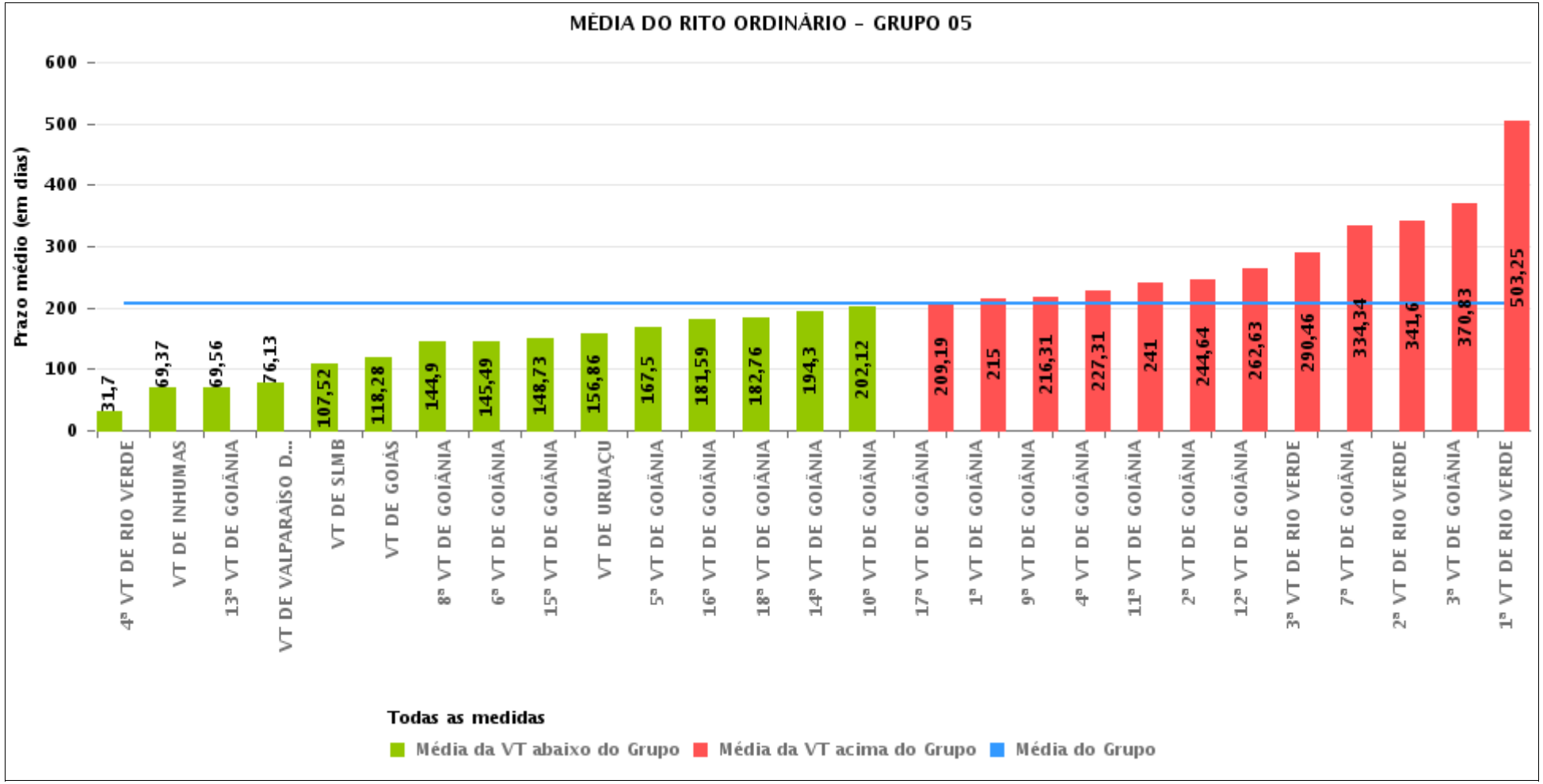

PRAZO MÉDIO ENTRE O AJUIZAMENTO E O ENCERRAMENTO DA INSTRUÇÃO POR GRUPO

Data do encerramento da instrução entre 1/8/2016 e 31/8/2016 23:59:59

Rito	Grupo	Qtd. Processos	Prazo Médio (dias)	Ranking
ORDINÁRIO	GRUPO 01	43	49,42	1°
	GRUPO 02	81	127,2	2°
	GRUPO 04	864	135,01	3°
	GRUPO 05	3.488	206,04	4°
	GRUPO 06	420	217,07	5°
	GRUPO 03	628	254,01	6°

Legenda:

Grupo 01 – Até 750
VT de Posse

Grupo 02 – De 751 a 1000
VT de Formosa
VT de Pires do Rio

Grupo 03 – De 1001 a 1500
VT de Ceres
1ª VT de Anápolis
2ª VT de Anápolis
3ª VT de Anápolis
4ª VT de Anápolis
VT de Caldas Novas

Grupo 04 – De 1501 a 2000
VT de Catalão
VT de Goiatuba
1ª VT de Itumbiara
2ª VT de Itumbiara
VT de Jataí
VT de Luziânia
VT de Mineiros
VT de Quirinópolis

Grupo 05 – De 2001 a 2500
1ª VT de Goiânia
2ª VT de Goiânia
3ª VT de Goiânia
4ª VT de Goiânia
5ª VT de Goiânia
6ª VT de Goiânia
7ª VT de Goiânia
8ª VT de Goiânia
9ª VT de Goiânia
10ª VT de Goiânia
11ª VT de Goiânia
12ª VT de Goiânia
13ª VT de Goiânia
14ª VT de Goiânia
15ª VT de Goiânia
16ª VT de Goiânia
17ª VT de Goiânia
18ª VT de Goiânia
VT de Goiás
VT de Inhumas
1ª VT de Rio Verde
2ª VT de Rio Verde
3ª VT de Rio Verde
4ª VT de Rio Verde
VT de Uruaçu
VT de São Luis de Montes Belos
VT de Valparaíso de Goiás

#Grupo 06 – A partir de 2500
1ª VT de Aparecida de Goiânia
2ª VT de Aparecida de Goiânia
3ª VT de Aparecida de Goiânia
VT de Goianésia

PRAZO MÉDIO ENTRE O AJUIZAMENTO E O ENCERRAMENTO DA INSTRUÇÃO DE TODAS AS VARAS DO TRABALHO

Data do encerramento da instrução entre 1/8/2016 e 31/8/2016 23:59:59

ORDINÁRIO

Qtd. Processos	Prazo Médio (dias)
5.524	198,85

Vara do Trabalho	Qtd Processos	Prazo Médio	Ranking
4ª VARA DO TRABALHO DE RIO VERDE	86	31,7	1°
VARA DO TRABALHO DE POSSE	43	49,42	2°
VARA DO TRABALHO DE INHUMAS	175	69,37	3°
13ª VARA DO TRABALHO DE GOIÂNIA	119	69,56	4°
VARA DO TRABALHO DE PIRES DO RIO	30	75,1	5°
VARA DO TRABALHO DE VALPARAÍSO DE GOIÁS	128	76,13	6°
VARA DO TRABALHO DE LUZIÂNIA	164	81,2	7°
2ª VARA DO TRABALHO DE ITUMBIARA	98	103,44	8°
VARA DO TRABALHO DE CATALÃO	137	104,7	9°
VARA DO TRABALHO DE SÃO LUIS DE MONTES BELOS	84	107,52	10°
VARA DO TRABALHO DE GOIANÉSIA	70	107,54	11°
VARA DO TRABALHO DE GOIÁS	76	118,28	12°
1ª VARA DO TRABALHO DE ITUMBIARA	70	127,47	13°
VARA DO TRABALHO DE CERES	75	130,44	14°
VARA DO TRABALHO DE CALDAS NOVAS	108	140,08	15°
8ª VARA DO TRABALHO DE GOIÂNIA	145	144,9	16°
6ª VARA DO TRABALHO DE GOIÂNIA	141	145,49	17°
VARA DO TRABALHO DE GOIATUBA	117	147,36	18°
15ª VARA DO TRABALHO DE GOIÂNIA	170	148,73	19°
VARA DO TRABALHO DE URUAÇU	128	156,86	20°
VARA DO TRABALHO DE FORMOSA	51	157,84	21°
5ª VARA DO TRABALHO DE GOIÂNIA	117	167,5	22°
2ª VARA DO TRABALHO DE ANÁPOLIS	98	168,29	23°
VARA DO TRABALHO DE QUIRINÓPOLIS	139	169,09	24°
3ª VARA DO TRABALHO DE APARECIDA DE GOIÂNIA	117	172,82	25°
VARA DO TRABALHO DE JATAÍ	72	181,06	26°

PRAZO MÉDIO ENTRE O AJUIZAMENTO E O ENCERRAMENTO DA INSTRUÇÃO DE TODAS AS VARAS DO TRABALHO

ORDINÁRIO

Qtd. Processos	Prazo Médio (dias)
5.524	198,85

Vara do Trabalho	Qtd Processos	Prazo Médio	Ranking
16ª VARA DO TRABALHO DE GOIÂNIA	152	181,59	27°
18ª VARA DO TRABALHO DE GOIÂNIA	130	182,76	28°
14ª VARA DO TRABALHO DE GOIÂNIA	131	194,3	29°
1ª VARA DO TRABALHO DE ANÁPOLIS	95	200,29	30°
10ª VARA DO TRABALHO DE GOIÂNIA	133	202,12	31°
17ª VARA DO TRABALHO DE GOIÂNIA	83	209,19	32°
1ª VARA DO TRABALHO DE GOIÂNIA	111	215	33°
9ª VARA DO TRABALHO DE GOIÂNIA	133	216,31	34°
4ª VARA DO TRABALHO DE GOIÂNIA	131	227,31	35°
11ª VARA DO TRABALHO DE GOIÂNIA	103	241	36°
VARA DO TRABALHO DE MINEIROS	67	241,04	37°
2ª VARA DO TRABALHO DE GOIÂNIA	114	244,64	38°
4ª VARA DO TRABALHO DE ANÁPOLIS	126	247,62	39°
2ª VARA DO TRABALHO DE APARECIDA DE GOIÂNIA	84	257,69	40°
12ª VARA DO TRABALHO DE GOIÂNIA	256	262,63	41°
1ª VARA DO TRABALHO DE APARECIDA DE GOIÂNIA	149	280,36	42°
3ª VARA DO TRABALHO DE RIO VERDE	145	290,46	43°
7ª VARA DO TRABALHO DE GOIÂNIA	145	334,34	44°
2ª VARA DO TRABALHO DE RIO VERDE	116	341,6	45°
3ª VARA DO TRABALHO DE GOIÂNIA	84	370,83	46°
1ª VARA DO TRABALHO DE RIO VERDE	152	503,25	47°
3ª VARA DO TRABALHO DE ANÁPOLIS	126	538,79	48°

PRAZO MÉDIO ENTRE O AJUIZAMENTO E O ENCERRAMENTO DA INSTRUÇÃO - 11ª VARA DO TRABALHO DE GOIÂNIA

Data do encerramento da instrução entre 1/8/2016 e 31/8/2016 23:59:59

11ª VARA DO TRABALHO DE GOIÂNIA

ORDINÁRIO

Qtd	Prazo Médio
101	241

Nr. Processo	Ajuiz.	nc. Instruçã	Prazo
Caulnom - 0010734-92.2016.5.18.0011	27/04/16	15/08/16	110
RTAlç - 0011274-43.2016.5.18.0011	18/07/16	05/08/16	18
RTAlç - 0011339-38.2016.5.18.0011	27/07/16	22/08/16	26
RTAlç - 0011384-42.2016.5.18.0011	03/08/16	24/08/16	21
RTAlç - 0011400-93.2016.5.18.0011	05/08/16	29/08/16	24
RTAlç - 0011438-08.2016.5.18.0011	11/08/16	15/08/16	4
RTOrd - 0010037-08.2015.5.18.0011	12/01/15	31/08/16	597
RTOrd - 0010039-41.2016.5.18.0011	13/01/16	24/08/16	224
RTOrd - 0010096-59.2016.5.18.0011	22/01/16	24/08/16	215
RTOrd - 0010098-29.2016.5.18.0011	22/01/16	22/08/16	213
RTOrd - 0010117-06.2014.5.18.0011	23/01/14	02/08/16	922
RTOrd - 0010151-10.2016.5.18.0011	30/01/16	08/08/16	191
RTOrd - 0010178-69.2016.5.18.0018	17/02/16	31/08/16	196
RTOrd - 0010279-30.2016.5.18.0011	19/02/16	04/08/16	167
RTOrd - 0010326-04.2016.5.18.0011	26/02/16	10/08/16	166
RTOrd - 0010334-78.2016.5.18.0011	26/02/16	26/08/16	182
RTOrd - 0010420-49.2016.5.18.0011	10/03/16	04/08/16	147
RTOrd - 0010424-86.2016.5.18.0011	11/03/16	01/08/16	143
RTOrd - 0010436-03.2016.5.18.0011	14/03/16	24/08/16	163
RTOrd - 0010446-47.2016.5.18.0011	15/03/16	03/08/16	141
RTOrd - 0010449-02.2016.5.18.0011	15/03/16	03/08/16	141
RTOrd - 0010458-61.2016.5.18.0011	16/03/16	08/08/16	145

Legenda:
Ajuiz. Data do Ajuizamento;
Enc. da Instrução: Data da conclusão para proferir sentença;
Prazo: Quantidade de dias decorridos do ajuizamento até o encerramento da instrução.

PRAZO MÉDIO ENTRE O AJUIZAMENTO E O ENCERRAMENTO DA INSTRUÇÃO - 11ª VARA DO TRABALHO DE GOIÂNIA

11ª VARA DO TRABALHO DE GOIÂNIA

ORDINÁRIO

Qtd	Prazo Médio
101	241

Nr. Processo	Ajuiz.	nc. Instruçã	Prazo
RTOrd - 0010461-16.2016.5.18.0011	16/03/16	04/08/16	141
RTOrd - 0010465-53.2016.5.18.0011	17/03/16	04/08/16	140
RTOrd - 0010475-97.2016.5.18.0011	18/03/16	09/08/16	144
RTOrd - 0010476-85.2016.5.18.0010	22/03/16	29/08/16	160
RTOrd - 0010478-52.2016.5.18.0011	18/03/16	17/08/16	152
RTOrd - 0010490-66.2016.5.18.0011	21/03/16	23/08/16	155
RTOrd - 0010507-05.2016.5.18.0011	23/03/16	15/08/16	145
RTOrd - 0010518-34.2016.5.18.0011	27/03/16	26/08/16	152
RTOrd - 0010535-70.2016.5.18.0011	29/03/16	22/08/16	146
RTOrd - 0010554-76.2016.5.18.0011	01/04/16	25/08/16	146
RTOrd - 0010557-31.2016.5.18.0011	01/04/16	01/08/16	122
RTOrd - 0010557-31.2016.5.18.0011	01/04/16	09/08/16	130
RTOrd - 0010561-92.2016.5.18.0003	08/04/16	22/08/16	136
RTOrd - 0010569-45.2016.5.18.0011	04/04/16	31/08/16	149
RTOrd - 0010579-26.2015.5.18.0011	09/04/15	01/08/16	480
RTOrd - 0010584-14.2016.5.18.0011	06/04/16	31/08/16	147
RTOrd - 0010646-54.2016.5.18.0011	14/04/16	02/08/16	110
RTOrd - 0010662-42.2015.5.18.0011	24/04/15	25/08/16	489
RTOrd - 0010720-11.2016.5.18.0011	26/04/16	08/08/16	104
RTOrd - 0010809-34.2016.5.18.0011	09/05/16	17/08/16	100
RTOrd - 0010814-56.2016.5.18.0011	09/05/16	26/08/16	109
RTOrd - 0010816-60.2015.5.18.0011	21/05/15	23/08/16	460
RTOrd - 0010859-60.2016.5.18.0011	14/05/16	01/08/16	79
RTOrd - 0010885-92.2015.5.18.0011	01/06/15	09/08/16	435
RTOrd - 0010907-19.2016.5.18.0011	20/05/16	19/08/16	91

Legenda:
Ajuiz. Data do Ajuizamento;
Enc. da Instrução: Data da conclusão para proferir sentença;
Prazo: Quantidade de dias decorridos do ajuizamento até o encerramento da instrução.

PRAZO MÉDIO ENTRE O AJUIZAMENTO E O ENCERRAMENTO DA INSTRUÇÃO - 11ª VARA DO TRABALHO DE GOIÂNIA

11ª VARA DO TRABALHO DE GOIÂNIA

ORDINÁRIO

Qtd	Prazo Médio
101	241

Nr. Processo	Ajuiz.	nc. Instruçã	Prazo
RTOrd - 0010936-06.2015.5.18.0011	11/06/15	22/08/16	438
RTOrd - 0010942-76.2016.5.18.0011	27/05/16	22/08/16	87
RTOrd - 0010942-76.2016.5.18.0011	27/05/16	22/08/16	87
RTOrd - 0010994-72.2016.5.18.0011	03/06/16	16/08/16	74
RTOrd - 0011000-79.2016.5.18.0011	06/06/16	26/08/16	81
RTOrd - 0011006-23.2015.5.18.0011	23/06/15	22/08/16	426
RTOrd - 0011007-08.2015.5.18.0011	23/06/15	22/08/16	426
RTOrd - 0011013-15.2015.5.18.0011	24/06/15	29/08/16	432
RTOrd - 0011023-59.2015.5.18.0011	25/06/15	30/08/16	432
RTOrd - 0011047-53.2016.5.18.0011	14/06/16	05/08/16	52
RTOrd - 0011050-08.2016.5.18.0011	15/06/16	14/08/16	60
RTOrd - 0011060-86.2015.5.18.0011	01/07/15	23/08/16	419
RTOrd - 0011067-44.2016.5.18.0011	16/06/16	17/08/16	62
RTOrd - 0011076-40.2015.5.18.0011	06/07/15	23/08/16	414
RTOrd - 0011084-80.2016.5.18.0011	20/06/16	09/08/16	50
RTOrd - 0011116-85.2016.5.18.0011	23/06/16	19/08/16	57
RTOrd - 0011136-76.2016.5.18.0011	28/06/16	13/08/16	46
RTOrd - 0011177-77.2015.5.18.0011	24/07/15	10/08/16	383
RTOrd - 0011191-61.2015.5.18.0011	28/07/15	17/08/16	386
RTOrd - 0011231-43.2015.5.18.0011	04/08/15	16/08/16	378
RTOrd - 0011243-23.2016.5.18.0011	13/07/16	26/08/16	44
RTOrd - 0011252-82.2016.5.18.0011	14/07/16	10/08/16	27
RTOrd - 0011259-11.2015.5.18.0011	07/08/15	25/08/16	384
RTOrd - 0011299-56.2016.5.18.0011	21/07/16	31/08/16	41
RTOrd - 0011316-29.2015.5.18.0011	19/08/15	24/08/16	371

Legenda:
Ajuiz. Data do Ajuizamento;
Enc. da Instrução: Data da conclusão para proferir sentença;
Prazo: Quantidade de dias decorridos do ajuizamento até o encerramento da instrução.

PRAZO MÉDIO ENTRE O AJUIZAMENTO E O ENCERRAMENTO DA INSTRUÇÃO - 11ª VARA DO TRABALHO DE GOIÂNIA

11ª VARA DO TRABALHO DE GOIÂNIA

ORDINÁRIO

Qtd	Prazo Médio
101	241

Nr. Processo	Ajuiz.	nc. Instruçã	Prazo
RTOrd - 0011318-62.2016.5.18.0011	23/07/16	21/08/16	29
RTOrd - 0011364-51.2016.5.18.0011	31/07/16	09/08/16	9
RTOrd - 0011381-87.2016.5.18.0011	02/08/16	03/08/16	1
RTOrd - 0011405-52.2015.5.18.0011	03/09/15	02/08/16	334
RTOrd - 0011407-56.2014.5.18.0011	03/09/14	24/08/16	721
RTOrd - 0011408-95.2015.5.18.0014	24/08/15	29/08/16	371
RTOrd - 0011441-94.2015.5.18.0011	10/09/15	29/08/16	354
RTOrd - 0011442-79.2015.5.18.0011	10/09/15	30/08/16	355
RTOrd - 0011458-54.2015.5.18.0004	28/08/15	30/08/16	368
RTOrd - 0011487-83.2015.5.18.0011	16/09/15	17/08/16	336
RTOrd - 0011503-37.2015.5.18.0011	18/09/15	31/08/16	348
RTOrd - 0011546-71.2015.5.18.0011	25/09/15	24/08/16	334
RTOrd - 0011554-48.2015.5.18.0011	28/09/15	25/08/16	332
RTOrd - 0011558-85.2015.5.18.0011	28/09/15	29/08/16	336
RTOrd - 0011561-40.2015.5.18.0011	29/09/15	23/08/16	329
RTOrd - 0011564-92.2015.5.18.0011	29/09/15	31/08/16	337
RTOrd - 0011625-50.2015.5.18.0011	08/10/15	10/08/16	307
RTOrd - 0011627-20.2015.5.18.0011	08/10/15	03/08/16	300
RTOrd - 0011633-27.2015.5.18.0011	09/10/15	10/08/16	306
RTOrd - 0011645-41.2015.5.18.0011	13/10/15	08/08/16	300
RTOrd - 0011651-48.2015.5.18.0011	14/10/15	15/08/16	306
RTOrd - 0011687-08.2015.5.18.0006	29/10/15	31/08/16	307
RTOrd - 0011691-30.2015.5.18.0011	20/10/15	15/08/16	300
RTOrd - 0011722-21.2013.5.18.0011	13/12/13	30/08/16	991
RTOrd - 0011735-49.2015.5.18.0011	26/10/15	24/08/16	303

Legenda:
Ajuiz. Data do Ajuizamento;
Enc. da Instrução: Data da conclusão para proferir sentença;
Prazo: Quantidade de dias decorridos do ajuizamento até o encerramento da instrução.

PRAZO MÉDIO ENTRE O AJUIZAMENTO E O ENCERRAMENTO DA INSTRUÇÃO - 11ª VARA DO TRABALHO DE GOIÂNIA

11ª VARA DO TRABALHO DE GOIÂNIA

ORDINÁRIO

Qtd	Prazo Médio
101	241

Nr. Processo	Ajuiz.	nc. Instruçã	Prazo
RTOrd - 0011743-26.2015.5.18.0011	27/10/15	23/08/16	301
RTOrd - 0011747-63.2015.5.18.0011	28/10/15	25/08/16	302
RTOrd - 0011765-84.2015.5.18.0011	03/11/15	25/08/16	296
RTOrd - 0011827-27.2015.5.18.0011	12/11/15	22/08/16	284
RTOrd - 0011923-76.2014.5.18.0011	27/11/14	23/08/16	635
RTOrd - 0012059-39.2015.5.18.0011	18/12/15	30/08/16	256

Legenda:
Ajuiz. Data do Ajuizamento;
Enc. da Instrução: Data da conclusão para proferir sentença;
Prazo: Quantidade de dias decorridos do ajuizamento até o encerramento da instrução.

PRAZO MÉDIO ENTRE O AJUIZAMENTO E O ENCERRAMENTO DA INSTRUÇÃO - 11ª VARA DO TRABALHO DE GOIÂNIA

Data do encerramento da instrução entre 1/8/2016 e 31/8/2016 23:59:59

Sem magistrado

ORDINÁRIO

Qtd	Prazo Médio
101	241

Nr. Processo	Ajuiz.	nc. Instruçã	Prazo
Caulnom - 0010734-92.2016.5.18.0011	27/04/16	15/08/16	110
RTAlç - 0011274-43.2016.5.18.0011	18/07/16	05/08/16	18
RTAlç - 0011339-38.2016.5.18.0011	27/07/16	22/08/16	26
RTAlç - 0011384-42.2016.5.18.0011	03/08/16	24/08/16	21
RTAlç - 0011400-93.2016.5.18.0011	05/08/16	29/08/16	24
RTAlç - 0011438-08.2016.5.18.0011	11/08/16	15/08/16	4
RTOrd - 0010037-08.2015.5.18.0011	12/01/15	31/08/16	597
RTOrd - 0010039-41.2016.5.18.0011	13/01/16	24/08/16	224
RTOrd - 0010096-59.2016.5.18.0011	22/01/16	24/08/16	215
RTOrd - 0010098-29.2016.5.18.0011	22/01/16	22/08/16	213
RTOrd - 0010117-06.2014.5.18.0011	23/01/14	02/08/16	922
RTOrd - 0010151-10.2016.5.18.0011	30/01/16	08/08/16	191
RTOrd - 0010178-69.2016.5.18.0018	17/02/16	31/08/16	196
RTOrd - 0010279-30.2016.5.18.0011	19/02/16	04/08/16	167
RTOrd - 0010326-04.2016.5.18.0011	26/02/16	10/08/16	166
RTOrd - 0010334-78.2016.5.18.0011	26/02/16	26/08/16	182
RTOrd - 0010420-49.2016.5.18.0011	10/03/16	04/08/16	147
RTOrd - 0010424-86.2016.5.18.0011	11/03/16	01/08/16	143
RTOrd - 0010436-03.2016.5.18.0011	14/03/16	24/08/16	163
RTOrd - 0010446-47.2016.5.18.0011	15/03/16	03/08/16	141
RTOrd - 0010449-02.2016.5.18.0011	15/03/16	03/08/16	141
RTOrd - 0010458-61.2016.5.18.0011	16/03/16	08/08/16	145

Legenda:
Ajuiz. Data do Ajuizamento;
Enc. da Instrução: Data da conclusão para proferir sentença;
Prazo: Quantidade de dias decorridos do ajuizamento até o encerramento da instrução.

PRAZO MÉDIO ENTRE O AJUIZAMENTO E O ENCERRAMENTO DA INSTRUÇÃO - 11ª VARA DO TRABALHO DE GOIÂNIA

Sem magistrado

ORDINÁRIO

Qtd	Prazo Médio
101	241

Nr. Processo	Ajuiz.	nc. Instruçã	Prazo
RTOrd - 0010461-16.2016.5.18.0011	16/03/16	04/08/16	141
RTOrd - 0010465-53.2016.5.18.0011	17/03/16	04/08/16	140
RTOrd - 0010475-97.2016.5.18.0011	18/03/16	09/08/16	144
RTOrd - 0010476-85.2016.5.18.0010	22/03/16	29/08/16	160
RTOrd - 0010478-52.2016.5.18.0011	18/03/16	17/08/16	152
RTOrd - 0010490-66.2016.5.18.0011	21/03/16	23/08/16	155
RTOrd - 0010507-05.2016.5.18.0011	23/03/16	15/08/16	145
RTOrd - 0010518-34.2016.5.18.0011	27/03/16	26/08/16	152
RTOrd - 0010535-70.2016.5.18.0011	29/03/16	22/08/16	146
RTOrd - 0010554-76.2016.5.18.0011	01/04/16	25/08/16	146
RTOrd - 0010557-31.2016.5.18.0011	01/04/16	01/08/16	122
RTOrd - 0010557-31.2016.5.18.0011	01/04/16	09/08/16	130
RTOrd - 0010561-92.2016.5.18.0003	08/04/16	22/08/16	136
RTOrd - 0010569-45.2016.5.18.0011	04/04/16	31/08/16	149
RTOrd - 0010579-26.2015.5.18.0011	09/04/15	01/08/16	480
RTOrd - 0010584-14.2016.5.18.0011	06/04/16	31/08/16	147
RTOrd - 0010646-54.2016.5.18.0011	14/04/16	02/08/16	110
RTOrd - 0010662-42.2015.5.18.0011	24/04/15	25/08/16	489
RTOrd - 0010720-11.2016.5.18.0011	26/04/16	08/08/16	104
RTOrd - 0010809-34.2016.5.18.0011	09/05/16	17/08/16	100
RTOrd - 0010814-56.2016.5.18.0011	09/05/16	26/08/16	109
RTOrd - 0010816-60.2015.5.18.0011	21/05/15	23/08/16	460
RTOrd - 0010859-60.2016.5.18.0011	14/05/16	01/08/16	79
RTOrd - 0010885-92.2015.5.18.0011	01/06/15	09/08/16	435
RTOrd - 0010907-19.2016.5.18.0011	20/05/16	19/08/16	91

Legenda:
Ajuiz. Data do Ajuizamento;
Enc. da Instrução: Data da conclusão para proferir sentença;
Prazo: Quantidade de dias decorridos do ajuizamento até o encerramento da instrução.

PRAZO MÉDIO ENTRE O AJUIZAMENTO E O ENCERRAMENTO DA INSTRUÇÃO - 11ª VARA DO TRABALHO DE GOIÂNIA

Sem magistrado

ORDINÁRIO

Qtd	Prazo Médio
101	241

Nr. Processo	Ajuiz.	nc. Instruçã	Prazo
RTOrd - 0010936-06.2015.5.18.0011	11/06/15	22/08/16	438
RTOrd - 0010942-76.2016.5.18.0011	27/05/16	22/08/16	87
RTOrd - 0010942-76.2016.5.18.0011	27/05/16	22/08/16	87
RTOrd - 0010994-72.2016.5.18.0011	03/06/16	16/08/16	74
RTOrd - 0011000-79.2016.5.18.0011	06/06/16	26/08/16	81
RTOrd - 0011006-23.2015.5.18.0011	23/06/15	22/08/16	426
RTOrd - 0011007-08.2015.5.18.0011	23/06/15	22/08/16	426
RTOrd - 0011013-15.2015.5.18.0011	24/06/15	29/08/16	432
RTOrd - 0011023-59.2015.5.18.0011	25/06/15	30/08/16	432
RTOrd - 0011047-53.2016.5.18.0011	14/06/16	05/08/16	52
RTOrd - 0011050-08.2016.5.18.0011	15/06/16	14/08/16	60
RTOrd - 0011060-86.2015.5.18.0011	01/07/15	23/08/16	419
RTOrd - 0011067-44.2016.5.18.0011	16/06/16	17/08/16	62
RTOrd - 0011076-40.2015.5.18.0011	06/07/15	23/08/16	414
RTOrd - 0011084-80.2016.5.18.0011	20/06/16	09/08/16	50
RTOrd - 0011116-85.2016.5.18.0011	23/06/16	19/08/16	57
RTOrd - 0011136-76.2016.5.18.0011	28/06/16	13/08/16	46
RTOrd - 0011177-77.2015.5.18.0011	24/07/15	10/08/16	383
RTOrd - 0011191-61.2015.5.18.0011	28/07/15	17/08/16	386
RTOrd - 0011231-43.2015.5.18.0011	04/08/15	16/08/16	378
RTOrd - 0011243-23.2016.5.18.0011	13/07/16	26/08/16	44
RTOrd - 0011252-82.2016.5.18.0011	14/07/16	10/08/16	27
RTOrd - 0011259-11.2015.5.18.0011	07/08/15	25/08/16	384
RTOrd - 0011299-56.2016.5.18.0011	21/07/16	31/08/16	41
RTOrd - 0011316-29.2015.5.18.0011	19/08/15	24/08/16	371

Legenda:
Ajuiz. Data do Ajuizamento;
Enc. da Instrução: Data da conclusão para proferir sentença;
Prazo: Quantidade de dias decorridos do ajuizamento até o encerramento da instrução.

PRAZO MÉDIO ENTRE O AJUIZAMENTO E O ENCERRAMENTO DA INSTRUÇÃO - 11ª VARA DO TRABALHO DE GOIÂNIA

Sem magistrado

ORDINÁRIO

Qtd	Prazo Médio
101	241

Nr. Processo	Ajuiz.	nc. Instruçã	Prazo
RTOrd - 0011318-62.2016.5.18.0011	23/07/16	21/08/16	29
RTOrd - 0011364-51.2016.5.18.0011	31/07/16	09/08/16	9
RTOrd - 0011381-87.2016.5.18.0011	02/08/16	03/08/16	1
RTOrd - 0011405-52.2015.5.18.0011	03/09/15	02/08/16	334
RTOrd - 0011407-56.2014.5.18.0011	03/09/14	24/08/16	721
RTOrd - 0011408-95.2015.5.18.0014	24/08/15	29/08/16	371
RTOrd - 0011441-94.2015.5.18.0011	10/09/15	29/08/16	354
RTOrd - 0011442-79.2015.5.18.0011	10/09/15	30/08/16	355
RTOrd - 0011458-54.2015.5.18.0004	28/08/15	30/08/16	368
RTOrd - 0011487-83.2015.5.18.0011	16/09/15	17/08/16	336
RTOrd - 0011503-37.2015.5.18.0011	18/09/15	31/08/16	348
RTOrd - 0011546-71.2015.5.18.0011	25/09/15	24/08/16	334
RTOrd - 0011554-48.2015.5.18.0011	28/09/15	25/08/16	332
RTOrd - 0011558-85.2015.5.18.0011	28/09/15	29/08/16	336
RTOrd - 0011561-40.2015.5.18.0011	29/09/15	23/08/16	329
RTOrd - 0011564-92.2015.5.18.0011	29/09/15	31/08/16	337
RTOrd - 0011625-50.2015.5.18.0011	08/10/15	10/08/16	307
RTOrd - 0011627-20.2015.5.18.0011	08/10/15	03/08/16	300
RTOrd - 0011633-27.2015.5.18.0011	09/10/15	10/08/16	306
RTOrd - 0011645-41.2015.5.18.0011	13/10/15	08/08/16	300
RTOrd - 0011651-48.2015.5.18.0011	14/10/15	15/08/16	306
RTOrd - 0011687-08.2015.5.18.0006	29/10/15	31/08/16	307
RTOrd - 0011691-30.2015.5.18.0011	20/10/15	15/08/16	300
RTOrd - 0011722-21.2013.5.18.0011	13/12/13	30/08/16	991
RTOrd - 0011735-49.2015.5.18.0011	26/10/15	24/08/16	303

Legenda:
Ajuiz. Data do Ajuizamento;
Enc. da Instrução: Data da conclusão para proferir sentença;
Prazo: Quantidade de dias decorridos do ajuizamento até o encerramento da instrução.

PRAZO MÉDIO ENTRE O AJUIZAMENTO E O ENCERRAMENTO DA INSTRUÇÃO - 11ª VARA DO TRABALHO DE GOIÂNIA

Sem magistrado

ORDINÁRIO

Qtd	Prazo Médio
101	241

Nr. Processo	Ajuiz.	nc. Instruçã	Prazo
RTOrd - 0011743-26.2015.5.18.0011	27/10/15	23/08/16	301
RTOrd - 0011747-63.2015.5.18.0011	28/10/15	25/08/16	302
RTOrd - 0011765-84.2015.5.18.0011	03/11/15	25/08/16	296
RTOrd - 0011827-27.2015.5.18.0011	12/11/15	22/08/16	284
RTOrd - 0011923-76.2014.5.18.0011	27/11/14	23/08/16	635
RTOrd - 0012059-39.2015.5.18.0011	18/12/15	30/08/16	256

Legenda:
Ajuiz. Data do Ajuizamento;
Enc. da Instrução: Data da conclusão para proferir sentença;
Prazo: Quantidade de dias decorridos do ajuizamento até o encerramento da instrução.