Conceituação

Tema	Prazos Processuais
Relatórios	Evolução Histórica Comparativo por VT Comparativo por Grupo Por Grupo Por VT Por Processo Por Magistrado
Resumo	Apresenta o prazo médio desde o ajuizamento da ação até o encerramento da instrução.
Descrição	O prazo médio é obtido calculando-se a quantidade de dias decorridos desde o ajuizamento até o encerramento da instrução. Os dados são extraídos baseando-se nos itens do e-Gestão: 267 e 90267 - Do ajuizamento da ação até o encerramento da instrução na fase de conhecimento – rito sumaríssimo; 268 e 90268 – Do ajuizamento da ação até o encerramento da instrução na fase de conhecimento – exceto rito sumaríssimo (ordinário)
Origem da informação	e-Gestão
Critérios e transformações	Coletado do e-Gestão, consolidado, otimizado e classificado para análise.
Análises possíveis	Prazo médio entre o ajuizamento da ação e o encerramento da instrução, detalhado de forma Geral, Por grupo, por VT, Por Processo e Por Magistrado.

EVOLUÇÃO HISTÓRICA DOS PRAZOS PROCESSUAIS ENTRE O AJUIZAMENTO E O ENCERRAMENTO DA INSTRUÇÃO - 14ª VARA DO TRABALHO DE GOIÂNIA

Data do encerramento da instrução entre 1/8/2016 e 31/8/2016 23:59:59

Rito	Qtd	Prazo Médio
ORDINÁRIO	131	194,3
SUMARÍSSIMO	82	40,49
Total/Média	**213**	**135,08**

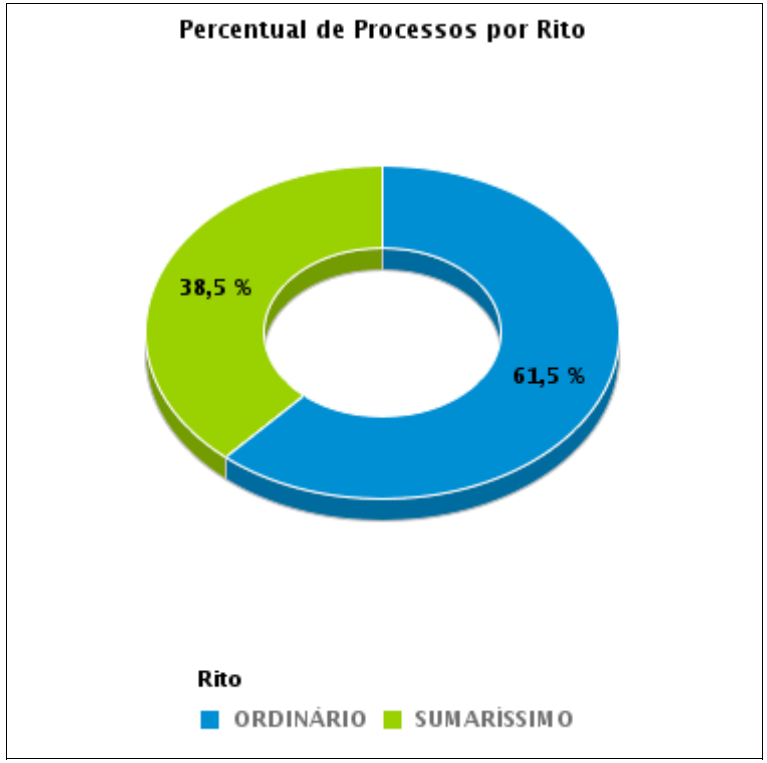

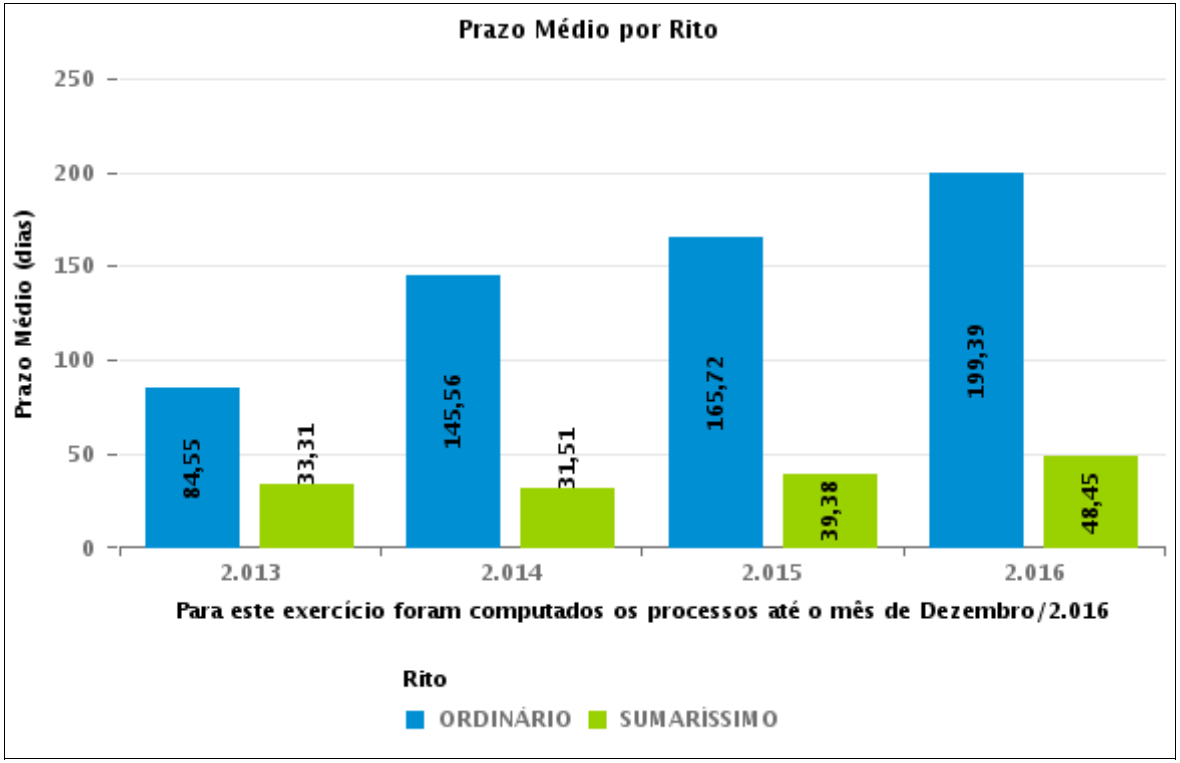

COMPARATIVO DO PRAZO MÉDIO ENTRE O AJUIZAMENTO E O ENCERRAMENTO DA INSTRUÇÃO - 14ª VARA DO TRABALHO DE GOIÂNIA

Data do encerramento da instrução entre 1/8/2016 e 31/8/2016 23:59:59

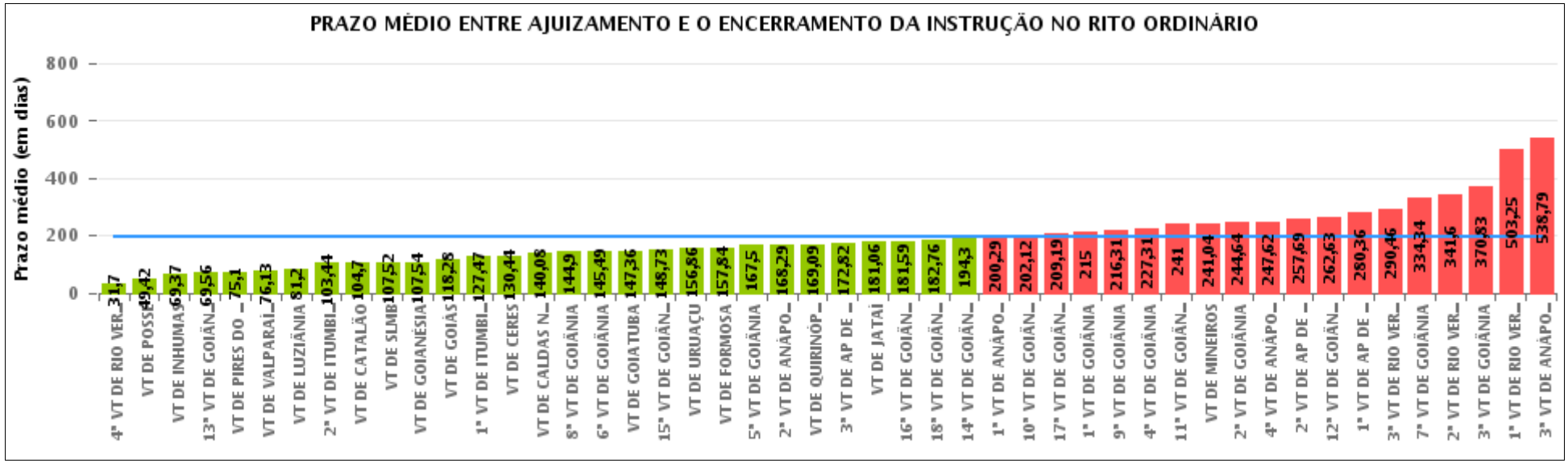

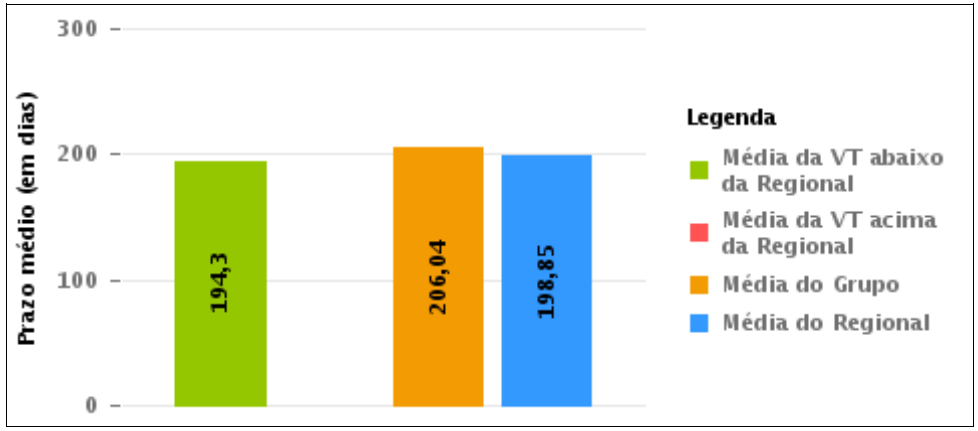

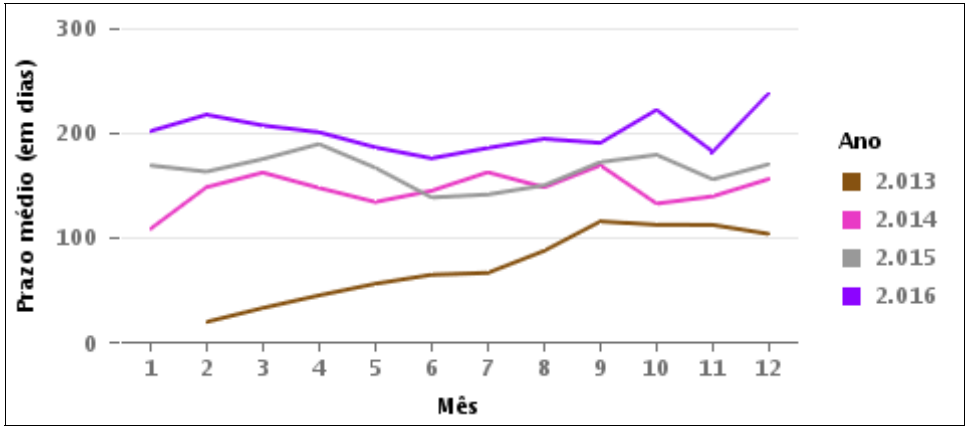

COMPARATIVO DO PRAZO MÉDIO ENTRE O AJUIZAMENTO E O ENCERRAMENTO DA INSTRUÇÃO ENTRE AS VARAS DO GRUPO

Data do encerramento da instrução entre 1/8/2016 e 31/8/2016 23:59:59

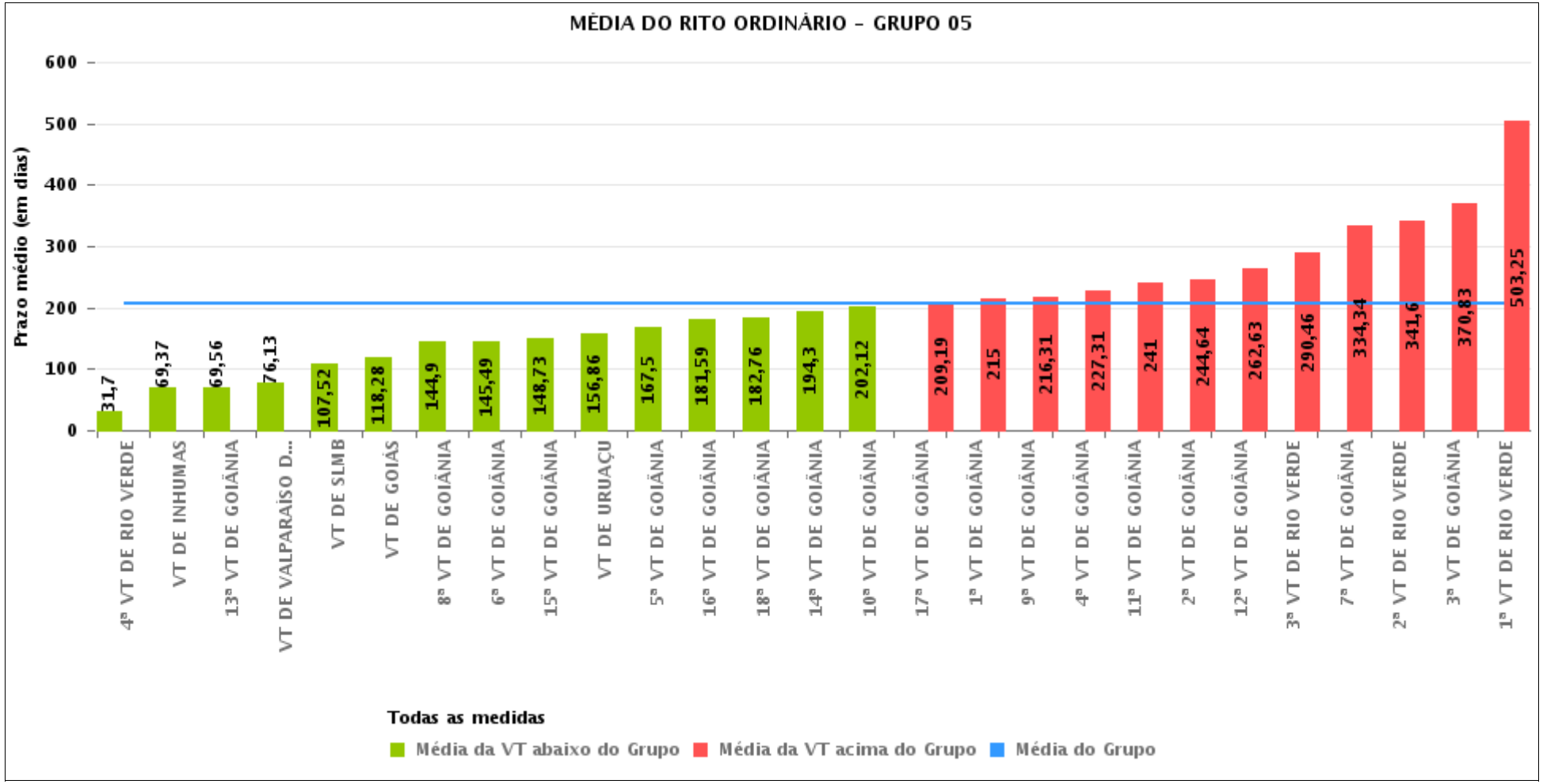

PRAZO MÉDIO ENTRE O AJUIZAMENTO E O ENCERRAMENTO DA INSTRUÇÃO POR GRUPO

Data do encerramento da instrução entre 1/8/2016 e 31/8/2016 23:59:59

Rito	Grupo	Qtd. Processos	Prazo Médio (dias)	Ranking
ORDINÁRIO	GRUPO 01	43	49,42	1°
	GRUPO 02	81	127,2	2°
	GRUPO 04	864	135,01	3°
	GRUPO 05	3.488	206,04	4°
	GRUPO 06	420	217,07	5°
	GRUPO 03	628	254,01	6°

Legenda:

Grupo 01 – Até 750
VT de Posse

Grupo 02 – De 751 a 1000
VT de Formosa
VT de Pires do Rio

Grupo 03 – De 1001 a 1500
VT de Ceres
1ª VT de Anápolis
2ª VT de Anápolis
3ª VT de Anápolis
4ª VT de Anápolis
VT de Caldas Novas

Grupo 04 – De 1501 a 2000
VT de Catalão
VT de Goiatuba
1ª VT de Itumbiara
2ª VT de Itumbiara
VT de Jataí
VT de Luziânia
VT de Mineiros
VT de Quirinópolis

Grupo 05 – De 2001 a 2500
1ª VT de Goiânia
2ª VT de Goiânia
3ª VT de Goiânia
4ª VT de Goiânia
5ª VT de Goiânia
6ª VT de Goiânia
7ª VT de Goiânia
8ª VT de Goiânia
9ª VT de Goiânia
10ª VT de Goiânia
11ª VT de Goiânia
12ª VT de Goiânia
13ª VT de Goiânia
14ª VT de Goiânia
15ª VT de Goiânia
16ª VT de Goiânia
17ª VT de Goiânia
18ª VT de Goiânia
VT de Goiás
VT de Inhumas
1ª VT de Rio Verde
2ª VT de Rio Verde
3ª VT de Rio Verde
4ª VT de Rio Verde
VT de Uruaçu
VT de São Luis de Montes Belos
VT de Valparaíso de Goiás

#Grupo 06 – A partir de 2500
1ª VT de Aparecida de Goiânia
2ª VT de Aparecida de Goiânia
3ª VT de Aparecida de Goiânia
VT de Goianésia

PRAZO MÉDIO ENTRE O AJUIZAMENTO E O ENCERRAMENTO DA INSTRUÇÃO DE TODAS AS VARAS DO TRABALHO

Data do encerramento da instrução entre 1/8/2016 e 31/8/2016 23:59:59

ORDINÁRIO

Qtd. Processos	Prazo Médio (dias)
5.524	198,85

Vara do Trabalho	Qtd Processos	Prazo Médio	Ranking
4ª VARA DO TRABALHO DE RIO VERDE	86	31,7	1°
VARA DO TRABALHO DE POSSE	43	49,42	2°
VARA DO TRABALHO DE INHUMAS	175	69,37	3°
13ª VARA DO TRABALHO DE GOIÂNIA	119	69,56	4°
VARA DO TRABALHO DE PIRES DO RIO	30	75,1	5°
VARA DO TRABALHO DE VALPARAÍSO DE GOIÁS	128	76,13	6°
VARA DO TRABALHO DE LUZIÂNIA	164	81,2	7°
2ª VARA DO TRABALHO DE ITUMBIARA	98	103,44	8°
VARA DO TRABALHO DE CATALÃO	137	104,7	9°
VARA DO TRABALHO DE SÃO LUIS DE MONTES BELOS	84	107,52	10°
VARA DO TRABALHO DE GOIANÉSIA	70	107,54	11°
VARA DO TRABALHO DE GOIÁS	76	118,28	12°
1ª VARA DO TRABALHO DE ITUMBIARA	70	127,47	13°
VARA DO TRABALHO DE CERES	75	130,44	14°
VARA DO TRABALHO DE CALDAS NOVAS	108	140,08	15°
8ª VARA DO TRABALHO DE GOIÂNIA	145	144,9	16°
6ª VARA DO TRABALHO DE GOIÂNIA	141	145,49	17°
VARA DO TRABALHO DE GOIATUBA	117	147,36	18°
15ª VARA DO TRABALHO DE GOIÂNIA	170	148,73	19°
VARA DO TRABALHO DE URUAÇU	128	156,86	20°
VARA DO TRABALHO DE FORMOSA	51	157,84	21°
5ª VARA DO TRABALHO DE GOIÂNIA	117	167,5	22°
2ª VARA DO TRABALHO DE ANÁPOLIS	98	168,29	23°
VARA DO TRABALHO DE QUIRINÓPOLIS	139	169,09	24°
3ª VARA DO TRABALHO DE APARECIDA DE GOIÂNIA	117	172,82	25°
VARA DO TRABALHO DE JATAÍ	72	181,06	26°

PRAZO MÉDIO ENTRE O AJUIZAMENTO E O ENCERRAMENTO DA INSTRUÇÃO DE TODAS AS VARAS DO TRABALHO

ORDINÁRIO

Qtd. Processos	Prazo Médio (dias)
5.524	198,85

Vara do Trabalho	Qtd Processos	Prazo Médio	Ranking
16ª VARA DO TRABALHO DE GOIÂNIA	152	181,59	27°
18ª VARA DO TRABALHO DE GOIÂNIA	130	182,76	28°
14ª VARA DO TRABALHO DE GOIÂNIA	131	194,3	29°
1ª VARA DO TRABALHO DE ANÁPOLIS	95	200,29	30°
10ª VARA DO TRABALHO DE GOIÂNIA	133	202,12	31°
17ª VARA DO TRABALHO DE GOIÂNIA	83	209,19	32°
1ª VARA DO TRABALHO DE GOIÂNIA	111	215	33°
9ª VARA DO TRABALHO DE GOIÂNIA	133	216,31	34°
4ª VARA DO TRABALHO DE GOIÂNIA	131	227,31	35°
11ª VARA DO TRABALHO DE GOIÂNIA	103	241	36°
VARA DO TRABALHO DE MINEIROS	67	241,04	37°
2ª VARA DO TRABALHO DE GOIÂNIA	114	244,64	38°
4ª VARA DO TRABALHO DE ANÁPOLIS	126	247,62	39°
2ª VARA DO TRABALHO DE APARECIDA DE GOIÂNIA	84	257,69	40°
12ª VARA DO TRABALHO DE GOIÂNIA	256	262,63	41°
1ª VARA DO TRABALHO DE APARECIDA DE GOIÂNIA	149	280,36	42°
3ª VARA DO TRABALHO DE RIO VERDE	145	290,46	43°
7ª VARA DO TRABALHO DE GOIÂNIA	145	334,34	44°
2ª VARA DO TRABALHO DE RIO VERDE	116	341,6	45°
3ª VARA DO TRABALHO DE GOIÂNIA	84	370,83	46°
1ª VARA DO TRABALHO DE RIO VERDE	152	503,25	47°
3ª VARA DO TRABALHO DE ANÁPOLIS	126	538,79	48°

PRAZO MÉDIO ENTRE O AJUIZAMENTO E O ENCERRAMENTO DA INSTRUÇÃO - 14ª VARA DO TRABALHO DE GOIÂNIA

Data do encerramento da instrução entre 1/8/2016 e 31/8/2016 23:59:59

14ª VARA DO TRABALHO DE GOIÂNIA

ORDINÁRIO

Qtd	Prazo Médio
130	194,3

Nr. Processo	Ajuiz.	nc. Instruçã	Prazo
ConPag - 0010963-43.2016.5.18.0014	31/05/16	09/08/16	70
ConPag - 0011174-79.2016.5.18.0014	30/06/16	01/08/16	32
ConPag - 0011270-94.2016.5.18.0014	15/07/16	26/08/16	42
ET - 0011069-05.2016.5.18.0014	16/06/16	01/08/16	46
ET - 0011194-70.2016.5.18.0014	05/07/16	05/08/16	31
ET - 0011280-41.2016.5.18.0014	18/07/16	16/08/16	29
Exibic - 0011244-96.2016.5.18.0014	12/07/16	01/08/16	20
Pet - 0011504-76.2016.5.18.0014	23/08/16	25/08/16	2
RTAlç - 0011214-61.2016.5.18.0014	07/07/16	30/08/16	54
RTAlç - 0011225-90.2016.5.18.0014	08/07/16	19/08/16	42
RTAlç - 0011256-13.2016.5.18.0014	14/07/16	02/08/16	19
RTAlç - 0011306-39.2016.5.18.0014	21/07/16	10/08/16	20
RTAlç - 0011339-29.2016.5.18.0014	27/07/16	18/08/16	22
RTAlç - 0011403-39.2016.5.18.0014	06/08/16	24/08/16	18
RTAlç - 0011445-88.2016.5.18.0014	12/08/16	25/08/16	13
RTOrd - 0010061-27.2015.5.18.0014	15/01/15	03/08/16	566
RTOrd - 0010221-18.2016.5.18.0014	12/02/16	01/08/16	171
RTOrd - 0010226-74.2015.5.18.0014	06/02/15	29/08/16	570
RTOrd - 0010250-05.2015.5.18.0014	10/02/15	22/08/16	559
RTOrd - 0010341-61.2016.5.18.0014	29/02/16	25/08/16	178
RTOrd - 0010374-51.2016.5.18.0014	03/03/16	23/08/16	173
RTOrd - 0010428-14.2016.5.18.0015	31/03/16	02/08/16	124

Legenda:
Ajuiz. Data do Ajuizamento;
Enc. da Instrução: Data da conclusão para proferir sentença;
Prazo: Quantidade de dias decorridos do ajuizamento até o encerramento da instrução.

PRAZO MÉDIO ENTRE O AJUIZAMENTO E O ENCERRAMENTO DA INSTRUÇÃO - 14ª VARA DO TRABALHO DE GOIÂNIA

14ª VARA DO TRABALHO DE GOIÂNIA

ORDINÁRIO

Qtd	Prazo Médio
130	194,3

Nr. Processo	Ajuiz.	nc. Instruçã	Prazo
RTOrd - 0010428-14.2016.5.18.0015	31/03/16	17/08/16	139
RTOrd - 0010454-25.2014.5.18.0001	25/03/14	17/08/16	876
RTOrd - 0010562-44.2016.5.18.0014	01/04/16	03/08/16	124
RTOrd - 0010583-54.2015.5.18.0014	07/04/15	31/08/16	512
RTOrd - 0010589-27.2016.5.18.0014	07/04/16	03/08/16	118
RTOrd - 0010598-86.2016.5.18.0014	08/04/16	03/08/16	117
RTOrd - 0010603-11.2016.5.18.0014	09/04/16	17/08/16	130
RTOrd - 0010639-53.2016.5.18.0014	13/04/16	24/08/16	133
RTOrd - 0010641-23.2016.5.18.0014	13/04/16	01/08/16	110
RTOrd - 0010648-15.2016.5.18.0014	14/04/16	04/08/16	112
RTOrd - 0010655-07.2016.5.18.0014	15/04/16	15/08/16	122
RTOrd - 0010663-81.2016.5.18.0014	15/04/16	16/08/16	123
RTOrd - 0010671-58.2016.5.18.0014	18/04/16	23/08/16	127
RTOrd - 0010672-43.2016.5.18.0014	18/04/16	23/08/16	127
RTOrd - 0010679-35.2016.5.18.0014	19/04/16	23/08/16	126
RTOrd - 0010692-68.2015.5.18.0014	27/04/15	24/08/16	485
RTOrd - 0010696-77.2016.5.18.0012	04/05/16	10/08/16	98
RTOrd - 0010714-92.2016.5.18.0014	26/04/16	30/08/16	126
RTOrd - 0010720-02.2016.5.18.0014	26/04/16	05/08/16	101
RTOrd - 0010780-02.2016.5.18.0005	11/05/16	31/08/16	112
RTOrd - 0010789-34.2016.5.18.0014	04/05/16	23/08/16	111
RTOrd - 0010792-23.2015.5.18.0014	11/05/15	30/08/16	477
RTOrd - 0010858-66.2016.5.18.0014	13/05/16	15/08/16	94
RTOrd - 0010859-51.2016.5.18.0014	13/05/16	24/08/16	103
RTOrd - 0010881-12.2016.5.18.0014	17/05/16	15/08/16	90

Legenda:
Ajuiz. Data do Ajuizamento;
Enc. da Instrução: Data da conclusão para proferir sentença;
Prazo: Quantidade de dias decorridos do ajuizamento até o encerramento da instrução.

PRAZO MÉDIO ENTRE O AJUIZAMENTO E O ENCERRAMENTO DA INSTRUÇÃO - 14ª VARA DO TRABALHO DE GOIÂNIA

14ª VARA DO TRABALHO DE GOIÂNIA

ORDINÁRIO

Qtd	Prazo Médio
130	194,3

Nr. Processo	Ajuiz.	nc. Instruçã	Prazo
RTOrd - 0010923-32.2014.5.18.0014	29/05/14	17/08/16	811
RTOrd - 0010924-46.2016.5.18.0014	23/05/16	01/08/16	70
RTOrd - 0010947-89.2016.5.18.0014	30/05/16	19/08/16	81
RTOrd - 0010956-51.2016.5.18.0014	30/05/16	19/08/16	81
RTOrd - 0010962-58.2016.5.18.0014	31/05/16	01/08/16	62
RTOrd - 0010964-28.2016.5.18.0014	31/05/16	10/08/16	71
RTOrd - 0010967-80.2016.5.18.0014	01/06/16	10/08/16	70
RTOrd - 0010974-09.2015.5.18.0014	09/06/15	08/08/16	426
RTOrd - 0010980-79.2016.5.18.0014	02/06/16	24/08/16	83
RTOrd - 0010994-63.2016.5.18.0014	03/06/16	18/08/16	76
RTOrd - 0011051-84.2016.5.18.0013	14/06/16	29/08/16	76
RTOrd - 0011059-58.2016.5.18.0014	15/06/16	22/08/16	68
RTOrd - 0011085-56.2016.5.18.0014	17/06/16	02/08/16	46
RTOrd - 0011090-78.2016.5.18.0014	18/06/16	16/08/16	59
RTOrd - 0011098-55.2016.5.18.0014	21/06/16	08/08/16	48
RTOrd - 0011101-44.2015.5.18.0014	29/06/15	01/08/16	399
RTOrd - 0011110-69.2016.5.18.0014	21/06/16	17/08/16	57
RTOrd - 0011115-91.2016.5.18.0014	22/06/16	23/08/16	62
RTOrd - 0011118-46.2016.5.18.0014	23/06/16	09/08/16	47
RTOrd - 0011132-64.2015.5.18.0014	02/07/15	22/08/16	417
RTOrd - 0011144-44.2016.5.18.0014	28/06/16	04/08/16	37
RTOrd - 0011148-81.2016.5.18.0014	28/06/16	23/08/16	56
RTOrd - 0011168-12.2015.5.18.0013	21/07/15	22/08/16	398
RTOrd - 0011169-57.2016.5.18.0014	30/06/16	26/08/16	57
RTOrd - 0011171-27.2016.5.18.0014	30/06/16	26/08/16	57

Legenda:
Ajuiz. Data do Ajuizamento;
Enc. da Instrução: Data da conclusão para proferir sentença;
Prazo: Quantidade de dias decorridos do ajuizamento até o encerramento da instrução.

PRAZO MÉDIO ENTRE O AJUIZAMENTO E O ENCERRAMENTO DA INSTRUÇÃO - 14ª VARA DO TRABALHO DE GOIÂNIA

14ª VARA DO TRABALHO DE GOIÂNIA

ORDINÁRIO

Qtd	Prazo Médio
130	194,3

Nr. Processo	Ajuiz.	nc. Instruçã	Prazo
RTOrd - 0011175-64.2016.5.18.0014	01/07/16	02/08/16	32
RTOrd - 0011176-49.2016.5.18.0014	01/07/16	02/08/16	32
RTOrd - 0011185-11.2016.5.18.0014	04/07/16	04/08/16	31
RTOrd - 0011192-03.2016.5.18.0014	05/07/16	09/08/16	35
RTOrd - 0011207-69.2016.5.18.0014	06/07/16	10/08/16	35
RTOrd - 0011211-09.2016.5.18.0014	07/07/16	03/08/16	27
RTOrd - 0011225-27.2015.5.18.0014	20/07/15	03/08/16	380
RTOrd - 0011234-52.2016.5.18.0014	11/07/16	10/08/16	30
RTOrd - 0011238-89.2016.5.18.0014	12/07/16	18/08/16	37
RTOrd - 0011250-06.2016.5.18.0014	13/07/16	15/08/16	33
RTOrd - 0011255-28.2016.5.18.0014	13/07/16	24/08/16	42
RTOrd - 0011294-59.2015.5.18.0014	31/07/15	01/08/16	367
RTOrd - 0011324-94.2015.5.18.0014	06/08/15	04/08/16	364
RTOrd - 0011355-80.2016.5.18.0014	29/07/16	23/08/16	25
RTOrd - 0011380-93.2016.5.18.0014	03/08/16	29/08/16	26
RTOrd - 0011383-48.2016.5.18.0014	03/08/16	08/08/16	5
RTOrd - 0011383-82.2015.5.18.0014	17/08/15	30/08/16	379
RTOrd - 0011385-85.2015.5.18.0003	08/09/15	17/08/16	344
RTOrd - 0011393-29.2015.5.18.0014	19/08/15	23/08/16	370
RTOrd - 0011404-58.2015.5.18.0014	20/08/15	25/08/16	371
RTOrd - 0011409-80.2015.5.18.0014	20/08/15	18/08/16	364
RTOrd - 0011414-05.2015.5.18.0014	21/08/15	25/08/16	370
RTOrd - 0011447-58.2016.5.18.0014	12/08/16	24/08/16	12
RTOrd - 0011477-30.2015.5.18.0014	01/09/15	17/08/16	351
RTOrd - 0011548-32.2015.5.18.0014	14/09/15	18/08/16	339

Legenda:
Ajuiz. Data do Ajuizamento;
Enc. da Instrução: Data da conclusão para proferir sentença;
Prazo: Quantidade de dias decorridos do ajuizamento até o encerramento da instrução.

PRAZO MÉDIO ENTRE O AJUIZAMENTO E O ENCERRAMENTO DA INSTRUÇÃO - 14ª VARA DO TRABALHO DE GOIÂNIA

14ª VARA DO TRABALHO DE GOIÂNIA

ORDINÁRIO

Qtd	Prazo Médio
130	194,3

Nr. Processo	Ajuiz.	nc. Instruçã	Prazo
RTOrd - 0011550-32.2015.5.18.0004	08/10/15	31/08/16	328
RTOrd - 0011593-36.2015.5.18.0014	18/09/15	25/08/16	342
RTOrd - 0011623-71.2015.5.18.0014	23/09/15	25/08/16	337
RTOrd - 0011631-48.2015.5.18.0014	24/09/15	25/08/16	336
RTOrd - 0011671-30.2015.5.18.0014	29/09/15	15/08/16	321
RTOrd - 0011734-55.2015.5.18.0014	08/10/15	01/08/16	298
RTOrd - 0011762-23.2015.5.18.0014	14/10/15	24/08/16	315
RTOrd - 0011775-22.2015.5.18.0014	15/10/15	17/08/16	307
RTOrd - 0011824-63.2015.5.18.0014	21/10/15	22/08/16	306
RTOrd - 0011825-48.2015.5.18.0014	21/10/15	25/08/16	309
RTOrd - 0011826-33.2015.5.18.0014	21/10/15	23/08/16	307
RTOrd - 0011883-51.2015.5.18.0014	29/10/15	15/08/16	291
RTOrd - 0011898-20.2015.5.18.0014	03/11/15	23/08/16	294
RTOrd - 0011933-77.2015.5.18.0014	10/11/15	29/08/16	293
RTOrd - 0011952-83.2015.5.18.0014	13/11/15	05/08/16	266
RTOrd - 0011958-20.2015.5.18.0005	20/11/15	24/08/16	278
RTOrd - 0011968-37.2015.5.18.0014	17/11/15	17/08/16	274
RTOrd - 0011981-36.2015.5.18.0014	18/11/15	09/08/16	265
RTOrd - 0011988-28.2015.5.18.0014	19/11/15	03/08/16	258
RTOrd - 0011995-20.2015.5.18.0014	20/11/15	15/08/16	269
RTOrd - 0011996-05.2015.5.18.0014	20/11/15	15/08/16	269
RTOrd - 0012010-86.2015.5.18.0014	24/11/15	22/08/16	272
RTOrd - 0012019-48.2015.5.18.0014	24/11/15	23/08/16	273
RTOrd - 0012023-85.2015.5.18.0014	25/11/15	17/08/16	266
RTOrd - 0012037-69.2015.5.18.0014	30/11/15	24/08/16	268

Legenda:
Ajuiz. Data do Ajuizamento;
Enc. da Instrução: Data da conclusão para proferir sentença;
Prazo: Quantidade de dias decorridos do ajuizamento até o encerramento da instrução.

PRAZO MÉDIO ENTRE O AJUIZAMENTO E O ENCERRAMENTO DA INSTRUÇÃO - 14ª VARA DO TRABALHO DE GOIÂNIA

14ª VARA DO TRABALHO DE GOIÂNIA

ORDINÁRIO

Qtd	Prazo Médio
130	194,3

Nr. Processo	Ajuiz.	nc. Instruçã	Prazo
RTOrd - 0012057-60.2015.5.18.0014	02/12/15	30/08/16	272
RTOrd - 0012066-22.2015.5.18.0014	03/12/15	30/08/16	271
RTOrd - 0012069-07.2015.5.18.0004	02/12/15	29/08/16	271
RTOrd - 0012069-74.2015.5.18.0014	03/12/15	31/08/16	272
RTOrd - 0012085-28.2015.5.18.0014	07/12/15	22/08/16	259
RTOrd - 0012086-13.2015.5.18.0014	07/12/15	31/08/16	268
RTOrd - 0012092-20.2015.5.18.0014	08/12/15	31/08/16	267
RTOrd - 0012093-05.2015.5.18.0014	08/12/15	31/08/16	267
RTOrd - 0012159-82.2015.5.18.0014	21/12/15	31/08/16	254

Legenda:
Ajuiz. Data do Ajuizamento;
Enc. da Instrução: Data da conclusão para proferir sentença;
Prazo: Quantidade de dias decorridos do ajuizamento até o encerramento da instrução.

PRAZO MÉDIO ENTRE O AJUIZAMENTO E O ENCERRAMENTO DA INSTRUÇÃO - 14ª VARA DO TRABALHO DE GOIÂNIA

Data do encerramento da instrução entre 1/8/2016 e 31/8/2016 23:59:59

Sem magistrado

ORDINÁRIO

Qtd	Prazo Médio
130	194,3

Nr. Processo	Ajuiz.	nc. Instruçã	Prazo
ConPag - 0010963-43.2016.5.18.0014	31/05/16	09/08/16	70
ConPag - 0011174-79.2016.5.18.0014	30/06/16	01/08/16	32
ConPag - 0011270-94.2016.5.18.0014	15/07/16	26/08/16	42
ET - 0011069-05.2016.5.18.0014	16/06/16	01/08/16	46
ET - 0011194-70.2016.5.18.0014	05/07/16	05/08/16	31
ET - 0011280-41.2016.5.18.0014	18/07/16	16/08/16	29
Exibic - 0011244-96.2016.5.18.0014	12/07/16	01/08/16	20
Pet - 0011504-76.2016.5.18.0014	23/08/16	25/08/16	2
RTAlç - 0011214-61.2016.5.18.0014	07/07/16	30/08/16	54
RTAlç - 0011225-90.2016.5.18.0014	08/07/16	19/08/16	42
RTAlç - 0011256-13.2016.5.18.0014	14/07/16	02/08/16	19
RTAlç - 0011306-39.2016.5.18.0014	21/07/16	10/08/16	20
RTAlç - 0011339-29.2016.5.18.0014	27/07/16	18/08/16	22
RTAlç - 0011403-39.2016.5.18.0014	06/08/16	24/08/16	18
RTAlç - 0011445-88.2016.5.18.0014	12/08/16	25/08/16	13
RTOrd - 0010061-27.2015.5.18.0014	15/01/15	03/08/16	566
RTOrd - 0010221-18.2016.5.18.0014	12/02/16	01/08/16	171
RTOrd - 0010226-74.2015.5.18.0014	06/02/15	29/08/16	570
RTOrd - 0010250-05.2015.5.18.0014	10/02/15	22/08/16	559
RTOrd - 0010341-61.2016.5.18.0014	29/02/16	25/08/16	178
RTOrd - 0010374-51.2016.5.18.0014	03/03/16	23/08/16	173
RTOrd - 0010428-14.2016.5.18.0015	31/03/16	02/08/16	124

Legenda:
Ajuiz. Data do Ajuizamento;
Enc. da Instrução: Data da conclusão para proferir sentença;
Prazo: Quantidade de dias decorridos do ajuizamento até o encerramento da instrução.

PRAZO MÉDIO ENTRE O AJUIZAMENTO E O ENCERRAMENTO DA INSTRUÇÃO - 14ª VARA DO TRABALHO DE GOIÂNIA

Sem magistrado

ORDINÁRIO

Qtd	Prazo Médio
130	194,3

Nr. Processo	Ajuiz.	nc. Instruçã	Prazo
RTOrd - 0010428-14.2016.5.18.0015	31/03/16	17/08/16	139
RTOrd - 0010454-25.2014.5.18.0001	25/03/14	17/08/16	876
RTOrd - 0010562-44.2016.5.18.0014	01/04/16	03/08/16	124
RTOrd - 0010583-54.2015.5.18.0014	07/04/15	31/08/16	512
RTOrd - 0010589-27.2016.5.18.0014	07/04/16	03/08/16	118
RTOrd - 0010598-86.2016.5.18.0014	08/04/16	03/08/16	117
RTOrd - 0010603-11.2016.5.18.0014	09/04/16	17/08/16	130
RTOrd - 0010639-53.2016.5.18.0014	13/04/16	24/08/16	133
RTOrd - 0010641-23.2016.5.18.0014	13/04/16	01/08/16	110
RTOrd - 0010648-15.2016.5.18.0014	14/04/16	04/08/16	112
RTOrd - 0010655-07.2016.5.18.0014	15/04/16	15/08/16	122
RTOrd - 0010663-81.2016.5.18.0014	15/04/16	16/08/16	123
RTOrd - 0010671-58.2016.5.18.0014	18/04/16	23/08/16	127
RTOrd - 0010672-43.2016.5.18.0014	18/04/16	23/08/16	127
RTOrd - 0010679-35.2016.5.18.0014	19/04/16	23/08/16	126
RTOrd - 0010692-68.2015.5.18.0014	27/04/15	24/08/16	485
RTOrd - 0010696-77.2016.5.18.0012	04/05/16	10/08/16	98
RTOrd - 0010714-92.2016.5.18.0014	26/04/16	30/08/16	126
RTOrd - 0010720-02.2016.5.18.0014	26/04/16	05/08/16	101
RTOrd - 0010780-02.2016.5.18.0005	11/05/16	31/08/16	112
RTOrd - 0010789-34.2016.5.18.0014	04/05/16	23/08/16	111
RTOrd - 0010792-23.2015.5.18.0014	11/05/15	30/08/16	477
RTOrd - 0010858-66.2016.5.18.0014	13/05/16	15/08/16	94
RTOrd - 0010859-51.2016.5.18.0014	13/05/16	24/08/16	103
RTOrd - 0010881-12.2016.5.18.0014	17/05/16	15/08/16	90

Legenda:
Ajuiz. Data do Ajuizamento;
Enc. da Instrução: Data da conclusão para proferir sentença;
Prazo: Quantidade de dias decorridos do ajuizamento até o encerramento da instrução.

PRAZO MÉDIO ENTRE O AJUIZAMENTO E O ENCERRAMENTO DA INSTRUÇÃO - 14ª VARA DO TRABALHO DE GOIÂNIA

Sem magistrado

ORDINÁRIO

Qtd	Prazo Médio
130	194,3

Nr. Processo	Ajuiz.	nc. Instruçã	Prazo
RTOrd - 0010923-32.2014.5.18.0014	29/05/14	17/08/16	811
RTOrd - 0010924-46.2016.5.18.0014	23/05/16	01/08/16	70
RTOrd - 0010947-89.2016.5.18.0014	30/05/16	19/08/16	81
RTOrd - 0010956-51.2016.5.18.0014	30/05/16	19/08/16	81
RTOrd - 0010962-58.2016.5.18.0014	31/05/16	01/08/16	62
RTOrd - 0010964-28.2016.5.18.0014	31/05/16	10/08/16	71
RTOrd - 0010967-80.2016.5.18.0014	01/06/16	10/08/16	70
RTOrd - 0010974-09.2015.5.18.0014	09/06/15	08/08/16	426
RTOrd - 0010980-79.2016.5.18.0014	02/06/16	24/08/16	83
RTOrd - 0010994-63.2016.5.18.0014	03/06/16	18/08/16	76
RTOrd - 0011051-84.2016.5.18.0013	14/06/16	29/08/16	76
RTOrd - 0011059-58.2016.5.18.0014	15/06/16	22/08/16	68
RTOrd - 0011085-56.2016.5.18.0014	17/06/16	02/08/16	46
RTOrd - 0011090-78.2016.5.18.0014	18/06/16	16/08/16	59
RTOrd - 0011098-55.2016.5.18.0014	21/06/16	08/08/16	48
RTOrd - 0011101-44.2015.5.18.0014	29/06/15	01/08/16	399
RTOrd - 0011110-69.2016.5.18.0014	21/06/16	17/08/16	57
RTOrd - 0011115-91.2016.5.18.0014	22/06/16	23/08/16	62
RTOrd - 0011118-46.2016.5.18.0014	23/06/16	09/08/16	47
RTOrd - 0011132-64.2015.5.18.0014	02/07/15	22/08/16	417
RTOrd - 0011144-44.2016.5.18.0014	28/06/16	04/08/16	37
RTOrd - 0011148-81.2016.5.18.0014	28/06/16	23/08/16	56
RTOrd - 0011168-12.2015.5.18.0013	21/07/15	22/08/16	398
RTOrd - 0011169-57.2016.5.18.0014	30/06/16	26/08/16	57
RTOrd - 0011171-27.2016.5.18.0014	30/06/16	26/08/16	57

Legenda:
Ajuiz. Data do Ajuizamento;
Enc. da Instrução: Data da conclusão para proferir sentença;
Prazo: Quantidade de dias decorridos do ajuizamento até o encerramento da instrução.

PRAZO MÉDIO ENTRE O AJUIZAMENTO E O ENCERRAMENTO DA INSTRUÇÃO - 14ª VARA DO TRABALHO DE GOIÂNIA

Sem magistrado

ORDINÁRIO

Qtd	Prazo Médio
130	194,3

Nr. Processo	Ajuiz.	nc. Instruçã	Prazo
RTOrd - 0011175-64.2016.5.18.0014	01/07/16	02/08/16	32
RTOrd - 0011176-49.2016.5.18.0014	01/07/16	02/08/16	32
RTOrd - 0011185-11.2016.5.18.0014	04/07/16	04/08/16	31
RTOrd - 0011192-03.2016.5.18.0014	05/07/16	09/08/16	35
RTOrd - 0011207-69.2016.5.18.0014	06/07/16	10/08/16	35
RTOrd - 0011211-09.2016.5.18.0014	07/07/16	03/08/16	27
RTOrd - 0011225-27.2015.5.18.0014	20/07/15	03/08/16	380
RTOrd - 0011234-52.2016.5.18.0014	11/07/16	10/08/16	30
RTOrd - 0011238-89.2016.5.18.0014	12/07/16	18/08/16	37
RTOrd - 0011250-06.2016.5.18.0014	13/07/16	15/08/16	33
RTOrd - 0011255-28.2016.5.18.0014	13/07/16	24/08/16	42
RTOrd - 0011294-59.2015.5.18.0014	31/07/15	01/08/16	367
RTOrd - 0011324-94.2015.5.18.0014	06/08/15	04/08/16	364
RTOrd - 0011355-80.2016.5.18.0014	29/07/16	23/08/16	25
RTOrd - 0011380-93.2016.5.18.0014	03/08/16	29/08/16	26
RTOrd - 0011383-48.2016.5.18.0014	03/08/16	08/08/16	5
RTOrd - 0011383-82.2015.5.18.0014	17/08/15	30/08/16	379
RTOrd - 0011385-85.2015.5.18.0003	08/09/15	17/08/16	344
RTOrd - 0011393-29.2015.5.18.0014	19/08/15	23/08/16	370
RTOrd - 0011404-58.2015.5.18.0014	20/08/15	25/08/16	371
RTOrd - 0011409-80.2015.5.18.0014	20/08/15	18/08/16	364
RTOrd - 0011414-05.2015.5.18.0014	21/08/15	25/08/16	370
RTOrd - 0011447-58.2016.5.18.0014	12/08/16	24/08/16	12
RTOrd - 0011477-30.2015.5.18.0014	01/09/15	17/08/16	351
RTOrd - 0011548-32.2015.5.18.0014	14/09/15	18/08/16	339

Legenda:
Ajuiz. Data do Ajuizamento;
Enc. da Instrução: Data da conclusão para proferir sentença;
Prazo: Quantidade de dias decorridos do ajuizamento até o encerramento da instrução.

PRAZO MÉDIO ENTRE O AJUIZAMENTO E O ENCERRAMENTO DA INSTRUÇÃO - 14ª VARA DO TRABALHO DE GOIÂNIA

Sem magistrado

ORDINÁRIO

Qtd	Prazo Médio
130	194,3

Nr. Processo	Ajuiz.	nc. Instruçã	Prazo
RTOrd - 0011550-32.2015.5.18.0004	08/10/15	31/08/16	328
RTOrd - 0011593-36.2015.5.18.0014	18/09/15	25/08/16	342
RTOrd - 0011623-71.2015.5.18.0014	23/09/15	25/08/16	337
RTOrd - 0011631-48.2015.5.18.0014	24/09/15	25/08/16	336
RTOrd - 0011671-30.2015.5.18.0014	29/09/15	15/08/16	321
RTOrd - 0011734-55.2015.5.18.0014	08/10/15	01/08/16	298
RTOrd - 0011762-23.2015.5.18.0014	14/10/15	24/08/16	315
RTOrd - 0011775-22.2015.5.18.0014	15/10/15	17/08/16	307
RTOrd - 0011824-63.2015.5.18.0014	21/10/15	22/08/16	306
RTOrd - 0011825-48.2015.5.18.0014	21/10/15	25/08/16	309
RTOrd - 0011826-33.2015.5.18.0014	21/10/15	23/08/16	307
RTOrd - 0011883-51.2015.5.18.0014	29/10/15	15/08/16	291
RTOrd - 0011898-20.2015.5.18.0014	03/11/15	23/08/16	294
RTOrd - 0011933-77.2015.5.18.0014	10/11/15	29/08/16	293
RTOrd - 0011952-83.2015.5.18.0014	13/11/15	05/08/16	266
RTOrd - 0011958-20.2015.5.18.0005	20/11/15	24/08/16	278
RTOrd - 0011968-37.2015.5.18.0014	17/11/15	17/08/16	274
RTOrd - 0011981-36.2015.5.18.0014	18/11/15	09/08/16	265
RTOrd - 0011988-28.2015.5.18.0014	19/11/15	03/08/16	258
RTOrd - 0011995-20.2015.5.18.0014	20/11/15	15/08/16	269
RTOrd - 0011996-05.2015.5.18.0014	20/11/15	15/08/16	269
RTOrd - 0012010-86.2015.5.18.0014	24/11/15	22/08/16	272
RTOrd - 0012019-48.2015.5.18.0014	24/11/15	23/08/16	273
RTOrd - 0012023-85.2015.5.18.0014	25/11/15	17/08/16	266
RTOrd - 0012037-69.2015.5.18.0014	30/11/15	24/08/16	268

Legenda:
Ajuiz. Data do Ajuizamento;
Enc. da Instrução: Data da conclusão para proferir sentença;
Prazo: Quantidade de dias decorridos do ajuizamento até o encerramento da instrução.

PRAZO MÉDIO ENTRE O AJUIZAMENTO E O ENCERRAMENTO DA INSTRUÇÃO - 14ª VARA DO TRABALHO DE GOIÂNIA

Sem magistrado

ORDINÁRIO

Qtd	Prazo Médio
130	194,3

Nr. Processo	Ajuiz.	nc. Instruçã	Prazo
RTOrd - 0012057-60.2015.5.18.0014	02/12/15	30/08/16	272
RTOrd - 0012066-22.2015.5.18.0014	03/12/15	30/08/16	271
RTOrd - 0012069-07.2015.5.18.0004	02/12/15	29/08/16	271
RTOrd - 0012069-74.2015.5.18.0014	03/12/15	31/08/16	272
RTOrd - 0012085-28.2015.5.18.0014	07/12/15	22/08/16	259
RTOrd - 0012086-13.2015.5.18.0014	07/12/15	31/08/16	268
RTOrd - 0012092-20.2015.5.18.0014	08/12/15	31/08/16	267
RTOrd - 0012093-05.2015.5.18.0014	08/12/15	31/08/16	267
RTOrd - 0012159-82.2015.5.18.0014	21/12/15	31/08/16	254

Legenda:
Ajuiz. Data do Ajuizamento;
Enc. da Instrução: Data da conclusão para proferir sentença;
Prazo: Quantidade de dias decorridos do ajuizamento até o encerramento da instrução.