Conceituação

Tema	Prazos Processuais
Relatórios	Evolução Histórica Comparativo por VT Comparativo por Grupo Por Grupo Por VT Por Processo Por Magistrado
Resumo	Apresenta o prazo médio desde o ajuizamento da ação até o encerramento da instrução.
Descrição	O prazo médio é obtido calculando-se a quantidade de dias decorridos desde o ajuizamento até o encerramento da instrução. Os dados são extraídos baseando-se nos itens do e-Gestão: 267 e 90267 - Do ajuizamento da ação até o encerramento da instrução na fase de conhecimento – rito sumaríssimo; 268 e 90268 – Do ajuizamento da ação até o encerramento da instrução na fase de conhecimento – exceto rito sumaríssimo (ordinário)
Origem da informação	e-Gestão
Critérios e transformações	Coletado do e-Gestão, consolidado, otimizado e classificado para análise.
Análises possíveis	Prazo médio entre o ajuizamento da ação e o encerramento da instrução, detalhado de forma Geral, Por grupo, por VT, Por Processo e Por Magistrado.

EVOLUÇÃO HISTÓRICA DOS PRAZOS PROCESSUAIS ENTRE O AJUIZAMENTO E O ENCERRAMENTO DA INSTRUÇÃO - 1ª VARA DO TRABALHO DE ANÁPOLIS

Data do encerramento da instrução entre 1/8/2016 e 31/8/2016 23:59:59

Rito	Qtd	Prazo Médio
ORDINÁRIO	95	200,29
SUMARÍSSIMO	77	60,73
Total/Média	**172**	**137,81**

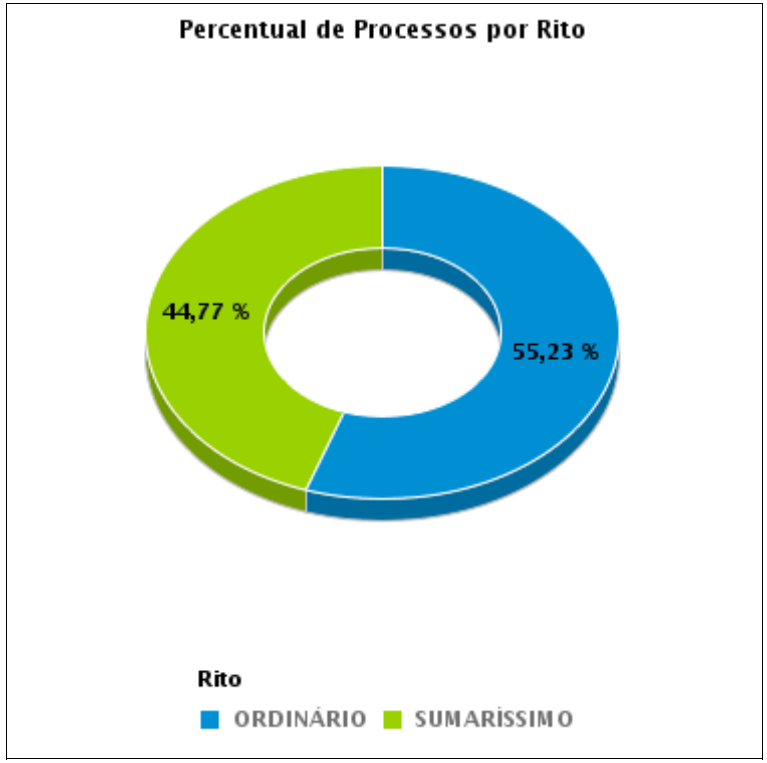

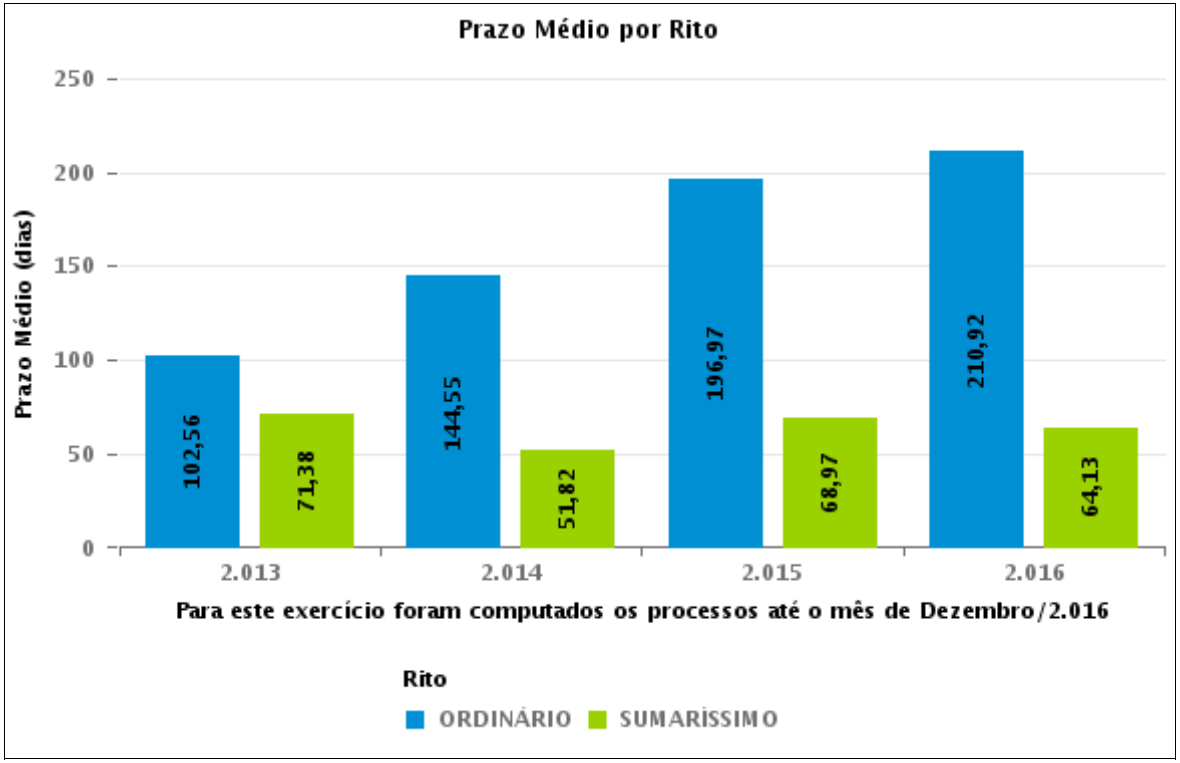

COMPARATIVO DO PRAZO MÉDIO ENTRE O AJUIZAMENTO E O ENCERRAMENTO DA INSTRUÇÃO - 1ª VARA DO TRABALHO DE ANÁPOLIS

Data do encerramento da instrução entre 1/8/2016 e 31/8/2016 23:59:59

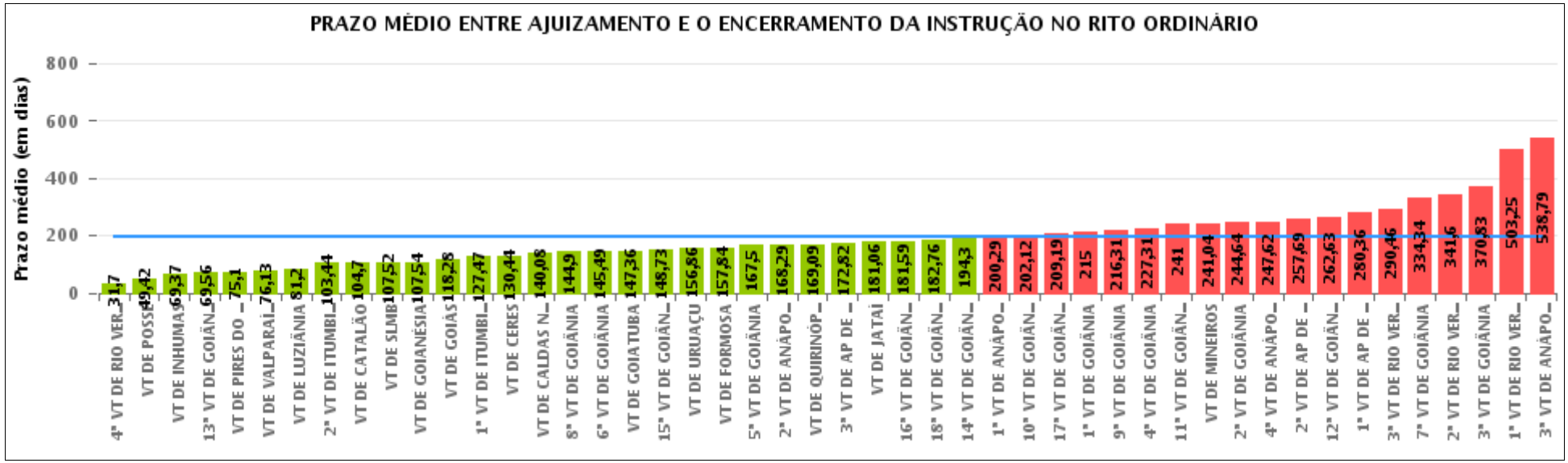

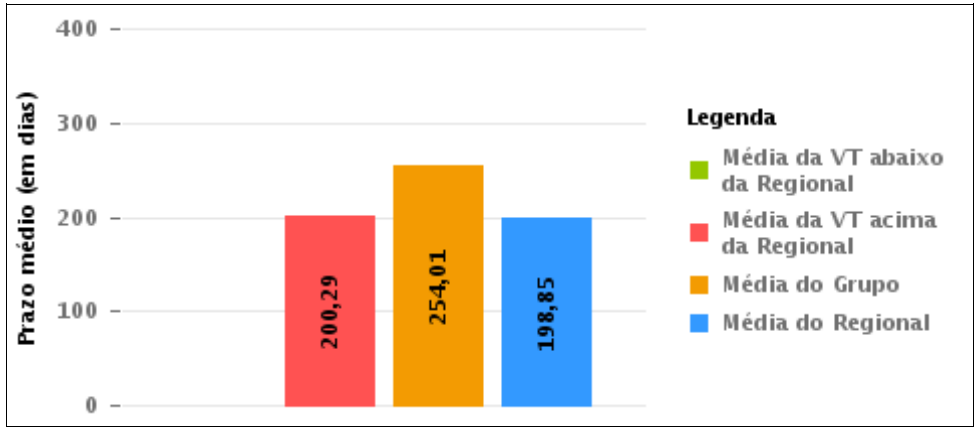

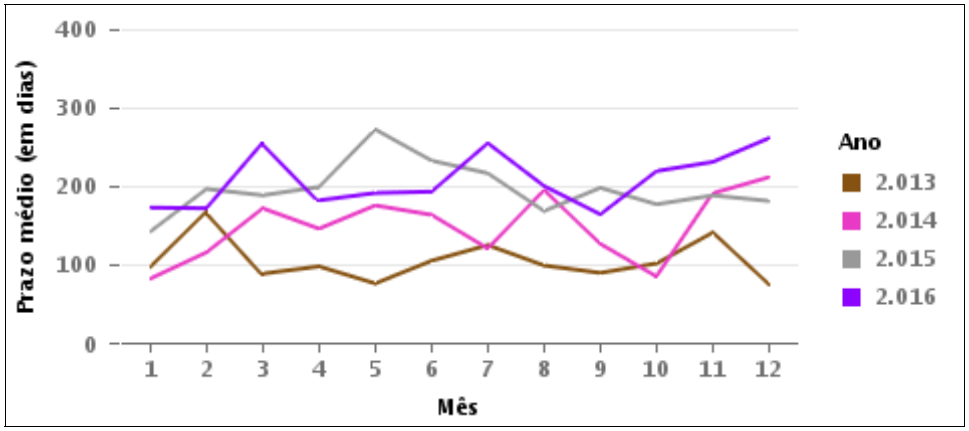

COMPARATIVO DO PRAZO MÉDIO ENTRE O AJUIZAMENTO E O ENCERRAMENTO DA INSTRUÇÃO ENTRE AS VARAS DO GRUPO

Data do encerramento da instrução entre 1/8/2016 e 31/8/2016 23:59:59

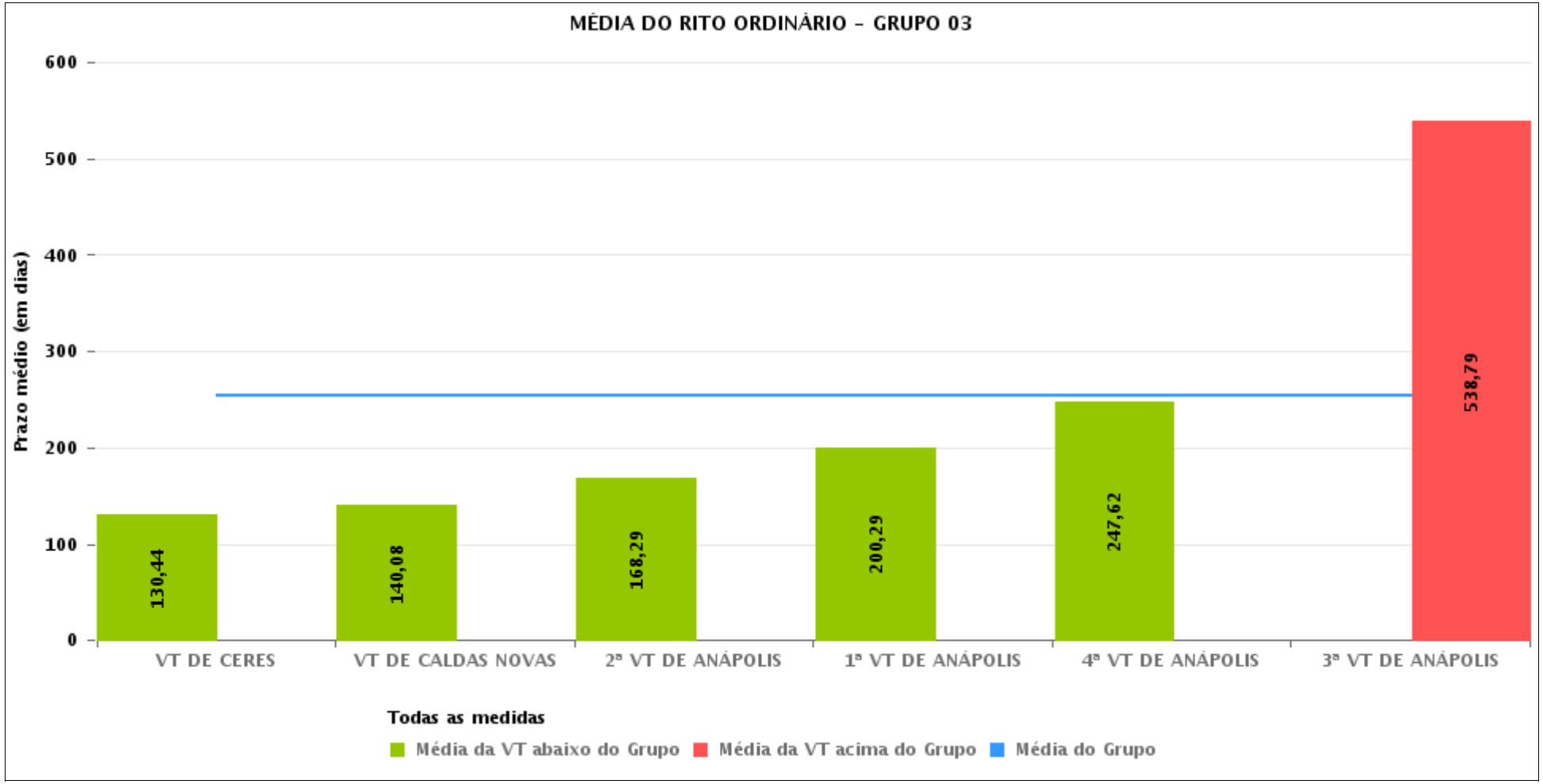

PRAZO MÉDIO ENTRE O AJUIZAMENTO E O ENCERRAMENTO DA INSTRUÇÃO POR GRUPO

Data do encerramento da instrução entre 1/8/2016 e 31/8/2016 23:59:59

Rito	Grupo	Qtd. Processos	Prazo Médio (dias)	Ranking
ORDINÁRIO	GRUPO 01	43	49,42	1°
	GRUPO 02	81	127,2	2°
	GRUPO 04	864	135,01	3°
	GRUPO 05	3.488	206,04	4°
	GRUPO 06	420	217,07	5°
	GRUPO 03	628	254,01	6°

Legenda:

Grupo 01 – Até 750
VT de Posse

Grupo 02 – De 751 a 1000
VT de Formosa
VT de Pires do Rio

Grupo 03 – De 1001 a 1500
VT de Ceres
1ª VT de Anápolis
2ª VT de Anápolis
3ª VT de Anápolis
4ª VT de Anápolis
VT de Caldas Novas

Grupo 04 – De 1501 a 2000
VT de Catalão
VT de Goiatuba
1ª VT de Itumbiara
2ª VT de Itumbiara
VT de Jataí
VT de Luziânia
VT de Mineiros
VT de Quirinópolis

Grupo 05 – De 2001 a 2500
1ª VT de Goiânia
2ª VT de Goiânia
3ª VT de Goiânia
4ª VT de Goiânia
5ª VT de Goiânia
6ª VT de Goiânia
7ª VT de Goiânia
8ª VT de Goiânia
9ª VT de Goiânia
10ª VT de Goiânia
11ª VT de Goiânia
12ª VT de Goiânia
13ª VT de Goiânia
14ª VT de Goiânia
15ª VT de Goiânia
16ª VT de Goiânia
17ª VT de Goiânia
18ª VT de Goiânia
VT de Goiás
VT de Inhumas
1ª VT de Rio Verde
2ª VT de Rio Verde
3ª VT de Rio Verde
4ª VT de Rio Verde
VT de Uruaçu
VT de São Luis de Montes Belos
VT de Valparaíso de Goiás

#Grupo 06 – A partir de 2500
1ª VT de Aparecida de Goiânia
2ª VT de Aparecida de Goiânia
3ª VT de Aparecida de Goiânia
VT de Goianésia

PRAZO MÉDIO ENTRE O AJUIZAMENTO E O ENCERRAMENTO DA INSTRUÇÃO DE TODAS AS VARAS DO TRABALHO

Data do encerramento da instrução entre 1/8/2016 e 31/8/2016 23:59:59

ORDINÁRIO

Qtd. Processos	Prazo Médio (dias)
5.524	198,85

Vara do Trabalho	Qtd Processos	Prazo Médio	Ranking
4ª VARA DO TRABALHO DE RIO VERDE	86	31,7	1°
VARA DO TRABALHO DE POSSE	43	49,42	2°
VARA DO TRABALHO DE INHUMAS	175	69,37	3°
13ª VARA DO TRABALHO DE GOIÂNIA	119	69,56	4°
VARA DO TRABALHO DE PIRES DO RIO	30	75,1	5°
VARA DO TRABALHO DE VALPARAÍSO DE GOIÁS	128	76,13	6°
VARA DO TRABALHO DE LUZIÂNIA	164	81,2	7°
2ª VARA DO TRABALHO DE ITUMBIARA	98	103,44	8°
VARA DO TRABALHO DE CATALÃO	137	104,7	9°
VARA DO TRABALHO DE SÃO LUIS DE MONTES BELOS	84	107,52	10°
VARA DO TRABALHO DE GOIANÉSIA	70	107,54	11°
VARA DO TRABALHO DE GOIÁS	76	118,28	12°
1ª VARA DO TRABALHO DE ITUMBIARA	70	127,47	13°
VARA DO TRABALHO DE CERES	75	130,44	14°
VARA DO TRABALHO DE CALDAS NOVAS	108	140,08	15°
8ª VARA DO TRABALHO DE GOIÂNIA	145	144,9	16°
6ª VARA DO TRABALHO DE GOIÂNIA	141	145,49	17°
VARA DO TRABALHO DE GOIATUBA	117	147,36	18°
15ª VARA DO TRABALHO DE GOIÂNIA	170	148,73	19°
VARA DO TRABALHO DE URUAÇU	128	156,86	20°
VARA DO TRABALHO DE FORMOSA	51	157,84	21°
5ª VARA DO TRABALHO DE GOIÂNIA	117	167,5	22°
2ª VARA DO TRABALHO DE ANÁPOLIS	98	168,29	23°
VARA DO TRABALHO DE QUIRINÓPOLIS	139	169,09	24°
3ª VARA DO TRABALHO DE APARECIDA DE GOIÂNIA	117	172,82	25°
VARA DO TRABALHO DE JATAÍ	72	181,06	26°

PRAZO MÉDIO ENTRE O AJUIZAMENTO E O ENCERRAMENTO DA INSTRUÇÃO DE TODAS AS VARAS DO TRABALHO

ORDINÁRIO

Qtd. Processos	Prazo Médio (dias)
5.524	198,85

Vara do Trabalho	Qtd Processos	Prazo Médio	Ranking
16ª VARA DO TRABALHO DE GOIÂNIA	152	181,59	27°
18ª VARA DO TRABALHO DE GOIÂNIA	130	182,76	28°
14ª VARA DO TRABALHO DE GOIÂNIA	131	194,3	29°
1ª VARA DO TRABALHO DE ANÁPOLIS	95	200,29	30°
10ª VARA DO TRABALHO DE GOIÂNIA	133	202,12	31°
17ª VARA DO TRABALHO DE GOIÂNIA	83	209,19	32°
1ª VARA DO TRABALHO DE GOIÂNIA	111	215	33°
9ª VARA DO TRABALHO DE GOIÂNIA	133	216,31	34°
4ª VARA DO TRABALHO DE GOIÂNIA	131	227,31	35°
11ª VARA DO TRABALHO DE GOIÂNIA	103	241	36°
VARA DO TRABALHO DE MINEIROS	67	241,04	37°
2ª VARA DO TRABALHO DE GOIÂNIA	114	244,64	38°
4ª VARA DO TRABALHO DE ANÁPOLIS	126	247,62	39°
2ª VARA DO TRABALHO DE APARECIDA DE GOIÂNIA	84	257,69	40°
12ª VARA DO TRABALHO DE GOIÂNIA	256	262,63	41°
1ª VARA DO TRABALHO DE APARECIDA DE GOIÂNIA	149	280,36	42°
3ª VARA DO TRABALHO DE RIO VERDE	145	290,46	43°
7ª VARA DO TRABALHO DE GOIÂNIA	145	334,34	44°
2ª VARA DO TRABALHO DE RIO VERDE	116	341,6	45°
3ª VARA DO TRABALHO DE GOIÂNIA	84	370,83	46°
1ª VARA DO TRABALHO DE RIO VERDE	152	503,25	47°
3ª VARA DO TRABALHO DE ANÁPOLIS	126	538,79	48°

PRAZO MÉDIO ENTRE O AJUIZAMENTO E O ENCERRAMENTO DA INSTRUÇÃO - 1ª VARA DO TRABALHO DE ANÁPOLIS

Data do encerramento da instrução entre 1/8/2016 e 31/8/2016 23:59:59

1ª VARA DO TRABALHO DE ANÁPOLIS

ORDINÁRIO

Qtd	Prazo Médio
94	200,29

Nr. Processo	Ajuiz.	nc. Instruçã	Prazo
ACP - 0010085-07.2016.5.18.0051	18/01/16	16/08/16	211
ACP - 0010566-67.2016.5.18.0051	01/04/16	22/08/16	143
ACP - 0010579-66.2016.5.18.0051	05/04/16	30/08/16	147
ConPag - 0010905-26.2016.5.18.0051	08/06/16	09/08/16	62
ConPag - 0011010-03.2016.5.18.0051	27/06/16	03/08/16	37
ConPag - 0011289-86.2016.5.18.0051	26/08/16	30/08/16	4
RTOrd - 0010071-23.2016.5.18.0051	15/01/16	15/08/16	213
RTOrd - 0010081-04.2015.5.18.0051	20/01/15	04/08/16	562
RTOrd - 0010089-44.2016.5.18.0051	19/01/16	10/08/16	204
RTOrd - 0010095-51.2016.5.18.0051	19/01/16	15/08/16	209
RTOrd - 0010099-88.2016.5.18.0051	20/01/16	19/08/16	212
RTOrd - 0010136-18.2016.5.18.0051	22/01/16	16/08/16	207
RTOrd - 0010140-55.2016.5.18.0051	23/01/16	16/08/16	206
RTOrd - 0010150-02.2016.5.18.0051	26/01/16	22/08/16	209
RTOrd - 0010208-05.2016.5.18.0051	05/02/16	23/08/16	200
RTOrd - 0010217-64.2016.5.18.0051	10/02/16	30/08/16	202
RTOrd - 0010220-19.2016.5.18.0051	11/02/16	30/08/16	201
RTOrd - 0010283-44.2016.5.18.0051	22/02/16	08/08/16	168
RTOrd - 0010322-75.2015.5.18.0051	11/03/15	17/08/16	525
RTOrd - 0010322-75.2015.5.18.0051	11/03/15	30/08/16	538
RTOrd - 0010334-55.2016.5.18.0051	29/02/16	30/08/16	183
RTOrd - 0010354-46.2016.5.18.0051	03/03/16	17/08/16	167

Legenda:
Ajuiz. Data do Ajuizamento;
Enc. da Instrução: Data da conclusão para proferir sentença;
Prazo: Quantidade de dias decorridos do ajuizamento até o encerramento da instrução.

PRAZO MÉDIO ENTRE O AJUIZAMENTO E O ENCERRAMENTO DA INSTRUÇÃO - 1ª VARA DO TRABALHO DE ANÁPOLIS

1ª VARA DO TRABALHO DE ANÁPOLIS

ORDINÁRIO

Qtd	Prazo Médio
94	200,29

Nr. Processo	Ajuiz.	nc. Instruçã	Prazo
RTOrd - 0010406-76.2015.5.18.0051	27/03/15	30/08/16	522
RTOrd - 0010425-48.2016.5.18.0051	15/03/16	16/08/16	154
RTOrd - 0010472-22.2016.5.18.0051	18/03/16	10/08/16	145
RTOrd - 0010544-09.2016.5.18.0051	29/03/16	22/08/16	146
RTOrd - 0010577-33.2015.5.18.0051	07/05/15	17/08/16	468
RTOrd - 0010592-02.2015.5.18.0051	12/05/15	22/08/16	468
RTOrd - 0010643-13.2015.5.18.0051	21/05/15	17/08/16	454
RTOrd - 0010651-53.2016.5.18.0051	15/04/16	22/08/16	129
RTOrd - 0010677-51.2016.5.18.0051	20/04/16	04/08/16	106
RTOrd - 0010684-48.2013.5.18.0051	08/07/13	16/08/16	1.135
RTOrd - 0010688-80.2016.5.18.0051	25/04/16	22/08/16	119
RTOrd - 0010743-65.2015.5.18.0051	11/06/15	30/08/16	446
RTOrd - 0010807-41.2016.5.18.0051	16/05/16	03/08/16	79
RTOrd - 0010838-61.2016.5.18.0051	21/05/16	30/08/16	101
RTOrd - 0010841-16.2016.5.18.0051	23/05/16	17/08/16	86
RTOrd - 0010847-23.2016.5.18.0051	23/05/16	16/08/16	85
RTOrd - 0010851-60.2016.5.18.0051	24/05/16	16/08/16	84
RTOrd - 0010851-94.2015.5.18.0051	02/07/15	04/08/16	399
RTOrd - 0010853-30.2016.5.18.0051	24/05/16	16/08/16	84
RTOrd - 0010873-21.2016.5.18.0051	31/05/16	22/08/16	83
RTOrd - 0010882-80.2016.5.18.0051	01/06/16	03/08/16	63
RTOrd - 0010884-50.2016.5.18.0051	01/06/16	30/08/16	90
RTOrd - 0010901-23.2015.5.18.0051	15/07/15	22/08/16	404
RTOrd - 0010916-55.2016.5.18.0051	09/06/16	05/08/16	57
RTOrd - 0010932-09.2016.5.18.0051	10/06/16	10/08/16	61

Legenda:
Ajuiz. Data do Ajuizamento;
Enc. da Instrução: Data da conclusão para proferir sentença;
Prazo: Quantidade de dias decorridos do ajuizamento até o encerramento da instrução.

PRAZO MÉDIO ENTRE O AJUIZAMENTO E O ENCERRAMENTO DA INSTRUÇÃO - 1ª VARA DO TRABALHO DE ANÁPOLIS

1ª VARA DO TRABALHO DE ANÁPOLIS

ORDINÁRIO

Qtd	Prazo Médio
94	200,29

Nr. Processo	Ajuiz.	nc. Instruçã	Prazo
RTOrd - 0010999-71.2016.5.18.0051	24/06/16	25/08/16	62
RTOrd - 0011012-70.2016.5.18.0051	27/06/16	03/08/16	37
RTOrd - 0011014-40.2016.5.18.0051	28/06/16	03/08/16	36
RTOrd - 0011015-25.2016.5.18.0051	28/06/16	31/08/16	64
RTOrd - 0011040-38.2016.5.18.0051	04/07/16	16/08/16	43
RTOrd - 0011046-45.2016.5.18.0051	05/07/16	16/08/16	42
RTOrd - 0011056-89.2016.5.18.0051	06/07/16	16/08/16	41
RTOrd - 0011071-58.2016.5.18.0051	11/07/16	23/08/16	43
RTOrd - 0011077-65.2016.5.18.0051	12/07/16	30/08/16	49
RTOrd - 0011078-50.2016.5.18.0051	12/07/16	23/08/16	42
RTOrd - 0011087-46.2015.5.18.0051	25/08/15	30/08/16	371
RTOrd - 0011097-56.2016.5.18.0051	19/07/16	23/08/16	35
RTOrd - 0011101-93.2016.5.18.0051	19/07/16	23/08/16	35
RTOrd - 0011107-03.2016.5.18.0051	20/07/16	15/08/16	26
RTOrd - 0011108-85.2016.5.18.0051	20/07/16	24/08/16	35
RTOrd - 0011118-32.2016.5.18.0051	22/07/16	25/08/16	34
RTOrd - 0011121-84.2016.5.18.0051	22/07/16	25/08/16	34
RTOrd - 0011133-98.2016.5.18.0051	28/07/16	29/08/16	32
RTOrd - 0011135-68.2016.5.18.0051	28/07/16	02/08/16	5
RTOrd - 0011140-90.2016.5.18.0051	28/07/16	29/08/16	32
RTOrd - 0011158-14.2016.5.18.0051	02/08/16	30/08/16	28
RTOrd - 0011176-26.2016.5.18.0054	23/08/16	28/08/16	5
RTOrd - 0011202-67.2015.5.18.0051	18/09/15	29/08/16	346
RTOrd - 0011203-18.2016.5.18.0051	11/08/16	15/08/16	4
RTOrd - 0011204-03.2016.5.18.0051	11/08/16	15/08/16	4

Legenda:
Ajuiz. Data do Ajuizamento;
Enc. da Instrução: Data da conclusão para proferir sentença;
Prazo: Quantidade de dias decorridos do ajuizamento até o encerramento da instrução.

PRAZO MÉDIO ENTRE O AJUIZAMENTO E O ENCERRAMENTO DA INSTRUÇÃO - 1ª VARA DO TRABALHO DE ANÁPOLIS

1ª VARA DO TRABALHO DE ANÁPOLIS

ORDINÁRIO

Qtd	Prazo Médio
94	200,29

Nr. Processo	Ajuiz.	nc. Instruçã	Prazo
RTOrd - 0011213-96.2015.5.18.0051	21/09/15	17/08/16	331
RTOrd - 0011225-13.2015.5.18.0051	23/09/15	16/08/16	328
RTOrd - 0011245-67.2016.5.18.0051	22/08/16	28/08/16	6
RTOrd - 0011249-41.2015.5.18.0051	25/09/15	05/08/16	315
RTOrd - 0011251-11.2015.5.18.0051	25/09/15	16/08/16	326
RTOrd - 0011262-40.2015.5.18.0051	29/09/15	05/08/16	311
RTOrd - 0011273-35.2016.5.18.0051	24/08/16	28/08/16	4
RTOrd - 0011312-66.2015.5.18.0051	08/10/15	17/08/16	314
RTOrd - 0011324-80.2015.5.18.0051	11/10/15	08/08/16	302
RTOrd - 0011346-75.2014.5.18.0051	25/11/14	09/08/16	623
RTOrd - 0011349-30.2014.5.18.0051	25/11/14	16/08/16	630
RTOrd - 0011366-32.2015.5.18.0051	20/10/15	09/08/16	294
RTOrd - 0011380-16.2015.5.18.0051	23/10/15	17/08/16	299
RTOrd - 0011430-42.2015.5.18.0051	09/11/15	30/08/16	295
RTOrd - 0011439-04.2015.5.18.0051	11/11/15	22/08/16	285
RTOrd - 0011446-93.2015.5.18.0051	12/11/15	22/08/16	284
RTOrd - 0011452-03.2015.5.18.0051	12/11/15	01/08/16	263
RTOrd - 0011502-29.2015.5.18.0051	24/11/15	30/08/16	280
RTOrd - 0011529-12.2015.5.18.0051	29/11/15	11/08/16	256
RTOrd - 0011534-34.2015.5.18.0051	30/11/15	03/08/16	247
RTOrd - 0011554-25.2015.5.18.0051	03/12/15	08/08/16	249
RTOrd - 0011567-24.2015.5.18.0051	04/12/15	18/08/16	258
RTOrd - 0011590-67.2015.5.18.0051	09/12/15	30/08/16	265

Legenda:
Ajuiz. Data do Ajuizamento;
Enc. da Instrução: Data da conclusão para proferir sentença;
Prazo: Quantidade de dias decorridos do ajuizamento até o encerramento da instrução.

PRAZO MÉDIO ENTRE O AJUIZAMENTO E O ENCERRAMENTO DA INSTRUÇÃO - 1ª VARA DO TRABALHO DE ANÁPOLIS

Data do encerramento da instrução entre 1/8/2016 e 31/8/2016 23:59:59

Sem magistrado

ORDINÁRIO

Qtd	Prazo Médio
94	200,29

Nr. Processo	Ajuiz.	nc. Instruçã	Prazo
ACP - 0010085-07.2016.5.18.0051	18/01/16	16/08/16	211
ACP - 0010566-67.2016.5.18.0051	01/04/16	22/08/16	143
ACP - 0010579-66.2016.5.18.0051	05/04/16	30/08/16	147
ConPag - 0010905-26.2016.5.18.0051	08/06/16	09/08/16	62
ConPag - 0011010-03.2016.5.18.0051	27/06/16	03/08/16	37
ConPag - 0011289-86.2016.5.18.0051	26/08/16	30/08/16	4
RTOrd - 0010071-23.2016.5.18.0051	15/01/16	15/08/16	213
RTOrd - 0010081-04.2015.5.18.0051	20/01/15	04/08/16	562
RTOrd - 0010089-44.2016.5.18.0051	19/01/16	10/08/16	204
RTOrd - 0010095-51.2016.5.18.0051	19/01/16	15/08/16	209
RTOrd - 0010099-88.2016.5.18.0051	20/01/16	19/08/16	212
RTOrd - 0010136-18.2016.5.18.0051	22/01/16	16/08/16	207
RTOrd - 0010140-55.2016.5.18.0051	23/01/16	16/08/16	206
RTOrd - 0010150-02.2016.5.18.0051	26/01/16	22/08/16	209
RTOrd - 0010208-05.2016.5.18.0051	05/02/16	23/08/16	200
RTOrd - 0010217-64.2016.5.18.0051	10/02/16	30/08/16	202
RTOrd - 0010220-19.2016.5.18.0051	11/02/16	30/08/16	201
RTOrd - 0010283-44.2016.5.18.0051	22/02/16	08/08/16	168
RTOrd - 0010322-75.2015.5.18.0051	11/03/15	17/08/16	525
RTOrd - 0010322-75.2015.5.18.0051	11/03/15	30/08/16	538
RTOrd - 0010334-55.2016.5.18.0051	29/02/16	30/08/16	183
RTOrd - 0010354-46.2016.5.18.0051	03/03/16	17/08/16	167

Legenda:
Ajuiz. Data do Ajuizamento;
Enc. da Instrução: Data da conclusão para proferir sentença;
Prazo: Quantidade de dias decorridos do ajuizamento até o encerramento da instrução.

PRAZO MÉDIO ENTRE O AJUIZAMENTO E O ENCERRAMENTO DA INSTRUÇÃO - 1ª VARA DO TRABALHO DE ANÁPOLIS

Sem magistrado

ORDINÁRIO

Qtd	Prazo Médio
94	200,29

Nr. Processo	Ajuiz.	nc. Instruçã	Prazo
RTOrd - 0010406-76.2015.5.18.0051	27/03/15	30/08/16	522
RTOrd - 0010425-48.2016.5.18.0051	15/03/16	16/08/16	154
RTOrd - 0010472-22.2016.5.18.0051	18/03/16	10/08/16	145
RTOrd - 0010544-09.2016.5.18.0051	29/03/16	22/08/16	146
RTOrd - 0010577-33.2015.5.18.0051	07/05/15	17/08/16	468
RTOrd - 0010592-02.2015.5.18.0051	12/05/15	22/08/16	468
RTOrd - 0010643-13.2015.5.18.0051	21/05/15	17/08/16	454
RTOrd - 0010651-53.2016.5.18.0051	15/04/16	22/08/16	129
RTOrd - 0010677-51.2016.5.18.0051	20/04/16	04/08/16	106
RTOrd - 0010684-48.2013.5.18.0051	08/07/13	16/08/16	1.135
RTOrd - 0010688-80.2016.5.18.0051	25/04/16	22/08/16	119
RTOrd - 0010743-65.2015.5.18.0051	11/06/15	30/08/16	446
RTOrd - 0010807-41.2016.5.18.0051	16/05/16	03/08/16	79
RTOrd - 0010838-61.2016.5.18.0051	21/05/16	30/08/16	101
RTOrd - 0010841-16.2016.5.18.0051	23/05/16	17/08/16	86
RTOrd - 0010847-23.2016.5.18.0051	23/05/16	16/08/16	85
RTOrd - 0010851-60.2016.5.18.0051	24/05/16	16/08/16	84
RTOrd - 0010851-94.2015.5.18.0051	02/07/15	04/08/16	399
RTOrd - 0010853-30.2016.5.18.0051	24/05/16	16/08/16	84
RTOrd - 0010873-21.2016.5.18.0051	31/05/16	22/08/16	83
RTOrd - 0010882-80.2016.5.18.0051	01/06/16	03/08/16	63
RTOrd - 0010884-50.2016.5.18.0051	01/06/16	30/08/16	90
RTOrd - 0010901-23.2015.5.18.0051	15/07/15	22/08/16	404
RTOrd - 0010916-55.2016.5.18.0051	09/06/16	05/08/16	57
RTOrd - 0010932-09.2016.5.18.0051	10/06/16	10/08/16	61

Legenda:
Ajuiz. Data do Ajuizamento;
Enc. da Instrução: Data da conclusão para proferir sentença;
Prazo: Quantidade de dias decorridos do ajuizamento até o encerramento da instrução.

PRAZO MÉDIO ENTRE O AJUIZAMENTO E O ENCERRAMENTO DA INSTRUÇÃO - 1ª VARA DO TRABALHO DE ANÁPOLIS

Sem magistrado

ORDINÁRIO

Qtd	Prazo Médio
94	200,29

Nr. Processo	Ajuiz.	nc. Instruçã	Prazo
RTOrd - 0010999-71.2016.5.18.0051	24/06/16	25/08/16	62
RTOrd - 0011012-70.2016.5.18.0051	27/06/16	03/08/16	37
RTOrd - 0011014-40.2016.5.18.0051	28/06/16	03/08/16	36
RTOrd - 0011015-25.2016.5.18.0051	28/06/16	31/08/16	64
RTOrd - 0011040-38.2016.5.18.0051	04/07/16	16/08/16	43
RTOrd - 0011046-45.2016.5.18.0051	05/07/16	16/08/16	42
RTOrd - 0011056-89.2016.5.18.0051	06/07/16	16/08/16	41
RTOrd - 0011071-58.2016.5.18.0051	11/07/16	23/08/16	43
RTOrd - 0011077-65.2016.5.18.0051	12/07/16	30/08/16	49
RTOrd - 0011078-50.2016.5.18.0051	12/07/16	23/08/16	42
RTOrd - 0011087-46.2015.5.18.0051	25/08/15	30/08/16	371
RTOrd - 0011097-56.2016.5.18.0051	19/07/16	23/08/16	35
RTOrd - 0011101-93.2016.5.18.0051	19/07/16	23/08/16	35
RTOrd - 0011107-03.2016.5.18.0051	20/07/16	15/08/16	26
RTOrd - 0011108-85.2016.5.18.0051	20/07/16	24/08/16	35
RTOrd - 0011118-32.2016.5.18.0051	22/07/16	25/08/16	34
RTOrd - 0011121-84.2016.5.18.0051	22/07/16	25/08/16	34
RTOrd - 0011133-98.2016.5.18.0051	28/07/16	29/08/16	32
RTOrd - 0011135-68.2016.5.18.0051	28/07/16	02/08/16	5
RTOrd - 0011140-90.2016.5.18.0051	28/07/16	29/08/16	32
RTOrd - 0011158-14.2016.5.18.0051	02/08/16	30/08/16	28
RTOrd - 0011176-26.2016.5.18.0054	23/08/16	28/08/16	5
RTOrd - 0011202-67.2015.5.18.0051	18/09/15	29/08/16	346
RTOrd - 0011203-18.2016.5.18.0051	11/08/16	15/08/16	4
RTOrd - 0011204-03.2016.5.18.0051	11/08/16	15/08/16	4

Legenda:
Ajuiz. Data do Ajuizamento;
Enc. da Instrução: Data da conclusão para proferir sentença;
Prazo: Quantidade de dias decorridos do ajuizamento até o encerramento da instrução.

PRAZO MÉDIO ENTRE O AJUIZAMENTO E O ENCERRAMENTO DA INSTRUÇÃO - 1ª VARA DO TRABALHO DE ANÁPOLIS

Sem magistrado

ORDINÁRIO

Qtd	Prazo Médio
94	200,29

Nr. Processo	Ajuiz.	nc. Instruçã	Prazo
RTOrd - 0011213-96.2015.5.18.0051	21/09/15	17/08/16	331
RTOrd - 0011225-13.2015.5.18.0051	23/09/15	16/08/16	328
RTOrd - 0011245-67.2016.5.18.0051	22/08/16	28/08/16	6
RTOrd - 0011249-41.2015.5.18.0051	25/09/15	05/08/16	315
RTOrd - 0011251-11.2015.5.18.0051	25/09/15	16/08/16	326
RTOrd - 0011262-40.2015.5.18.0051	29/09/15	05/08/16	311
RTOrd - 0011273-35.2016.5.18.0051	24/08/16	28/08/16	4
RTOrd - 0011312-66.2015.5.18.0051	08/10/15	17/08/16	314
RTOrd - 0011324-80.2015.5.18.0051	11/10/15	08/08/16	302
RTOrd - 0011346-75.2014.5.18.0051	25/11/14	09/08/16	623
RTOrd - 0011349-30.2014.5.18.0051	25/11/14	16/08/16	630
RTOrd - 0011366-32.2015.5.18.0051	20/10/15	09/08/16	294
RTOrd - 0011380-16.2015.5.18.0051	23/10/15	17/08/16	299
RTOrd - 0011430-42.2015.5.18.0051	09/11/15	30/08/16	295
RTOrd - 0011439-04.2015.5.18.0051	11/11/15	22/08/16	285
RTOrd - 0011446-93.2015.5.18.0051	12/11/15	22/08/16	284
RTOrd - 0011452-03.2015.5.18.0051	12/11/15	01/08/16	263
RTOrd - 0011502-29.2015.5.18.0051	24/11/15	30/08/16	280
RTOrd - 0011529-12.2015.5.18.0051	29/11/15	11/08/16	256
RTOrd - 0011534-34.2015.5.18.0051	30/11/15	03/08/16	247
RTOrd - 0011554-25.2015.5.18.0051	03/12/15	08/08/16	249
RTOrd - 0011567-24.2015.5.18.0051	04/12/15	18/08/16	258
RTOrd - 0011590-67.2015.5.18.0051	09/12/15	30/08/16	265

Legenda:
Ajuiz. Data do Ajuizamento;
Enc. da Instrução: Data da conclusão para proferir sentença;
Prazo: Quantidade de dias decorridos do ajuizamento até o encerramento da instrução.