

## Conceituação

| Tema                              | Prazos Processuais  |
|-----------------------------------|---|
| <b>Relatórios</b>                 | Evolução Histórica<br>Comparativo por VT<br>Comparativo por Grupo<br>Por Grupo<br>Por VT<br>Por Processo<br>Por Magistrado  |
| <b>Resumo</b>                     | Apresenta o prazo médio desde o ajuizamento da ação até a prolação da sentença.   |
| <b>Descrição</b>                  | O prazo médio é obtido calculando-se a quantidade de dias decorridos desde o ajuizamento da ação até a prolação da sentença.<br>Os dados são extraídos baseando-se nos itens do e-Gestão:<br><br>271 e 90271 - Do ajuizamento da ação até a prolação da sentença, na fase de conhecimento – rito sumaríssimo;<br><br>272 e 90272 – Do ajuizamento da ação até a prolação da sentença, na fase de conhecimento – exceto rito sumaríssimo (ordinário) |
| <b>Origem da informação</b>       | e-Gestão  |
| <b>Critérios e transformações</b> | Coletado do e-Gestão, consolidado, otimizado e classificado para análise.   |
| <b>Análises possíveis</b>         | Prazo médio entre o ajuizamento da ação até a prolação da sentença, detalhado de forma Geral, Por grupo, Por VT, Por Processo e Por Magistrado  |



## EVOLUÇÃO HISTÓRICA DOS PRAZOS PROCESSUAIS ENTRE O AJUIZAMENTO E A PROLAÇÃO DA SENTENÇA - VARA DO TRABALHO DE GOIÁS

Data da sentença entre 1/8/2016 e 31/8/2016 23:59:59

| Rito               | Qtd        | Prazo Médio  |
|--------------------|------------|--------------|
| ORDINÁRIO          | 73         | 123,11       |
| SUMARÍSSIMO        | 69         | 51,93        |
| <b>Total/Média</b> | <b>142</b> | <b>88,52</b> |

Percentual de Processos por Rito

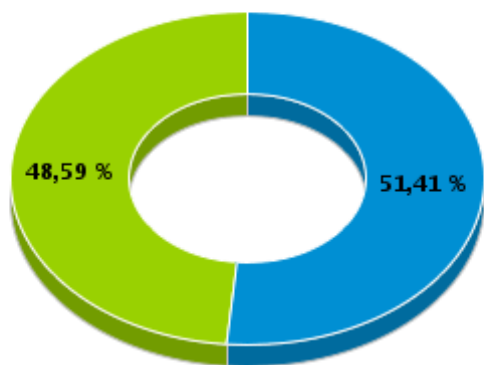

Rito

■ ORDINÁRIO ■ SUMARÍSSIMO

Prazo Médio por Rito

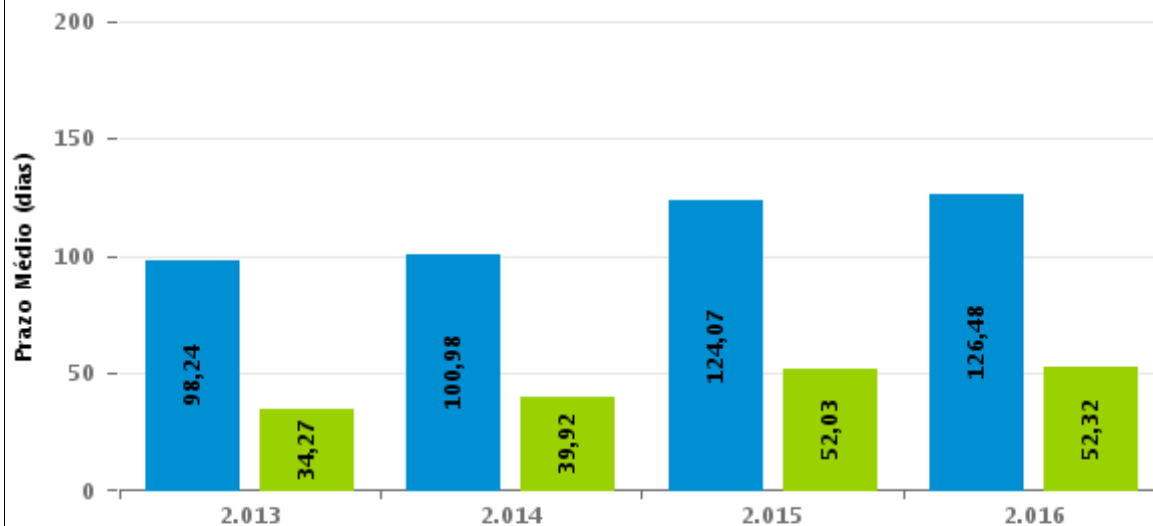

Para este exercício foram computados os processos até o mês de Dezembro/2016

Rito

■ ORDINÁRIO ■ SUMARÍSSIMO

## COMPARATIVO DO PRAZO MÉDIO ENTRE O AJUIZAMENTO E A PROLAÇÃO DA SENTENÇA - VARA DO TRABALHO DE GOIÁS

Data da sentença entre 1/8/2016 e 31/8/2016 23:59:59

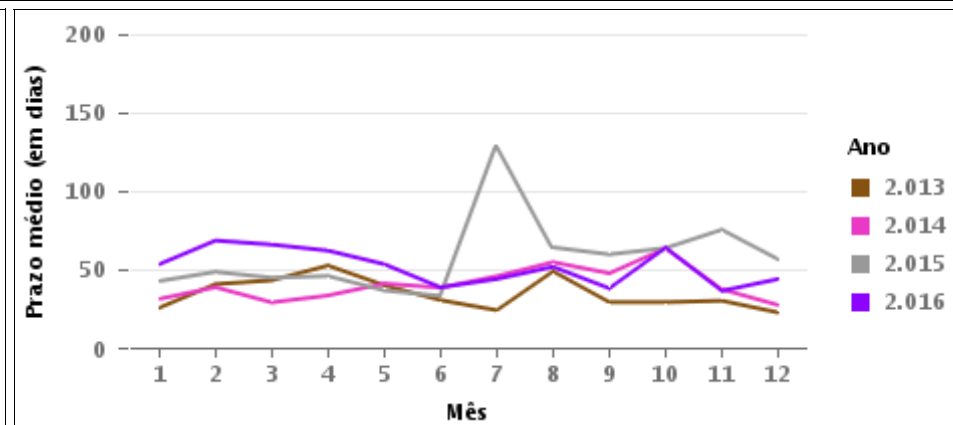
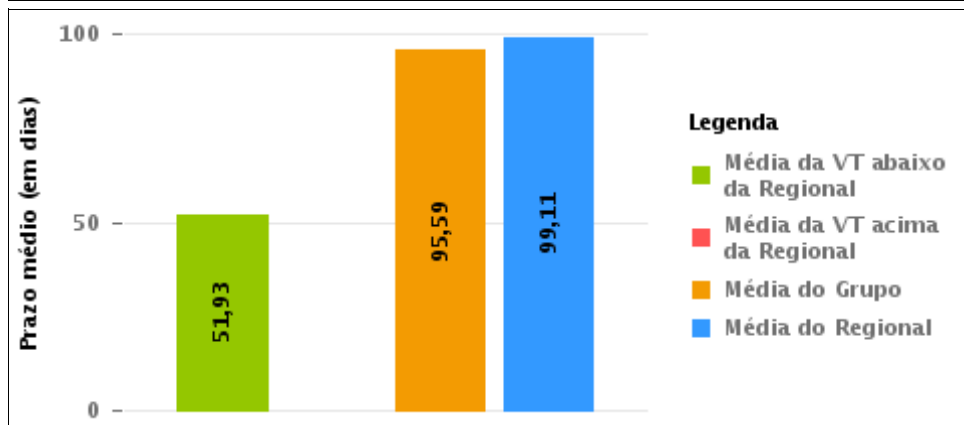
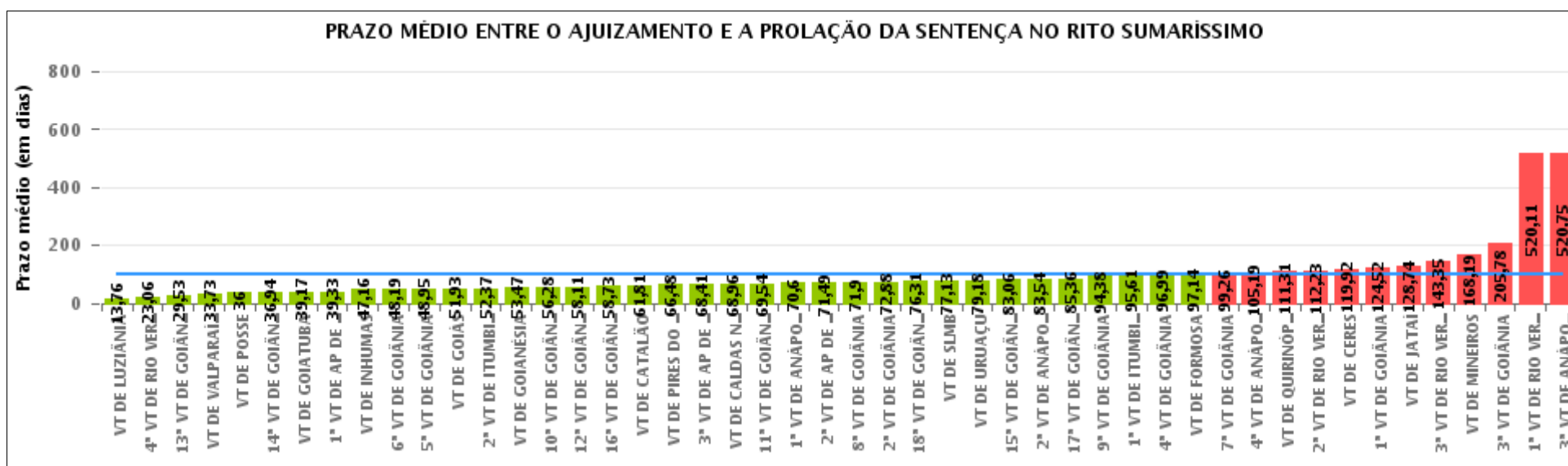

## COMPARATIVO DO PRAZO MÉDIO ENTRE O AJUIZAMENTO E A PROLAÇÃO DA SENTENÇA ENTRE AS VARAS DO GRUPO

Data da sentença entre 1/8/2016 e 31/8/2016 23:59:59

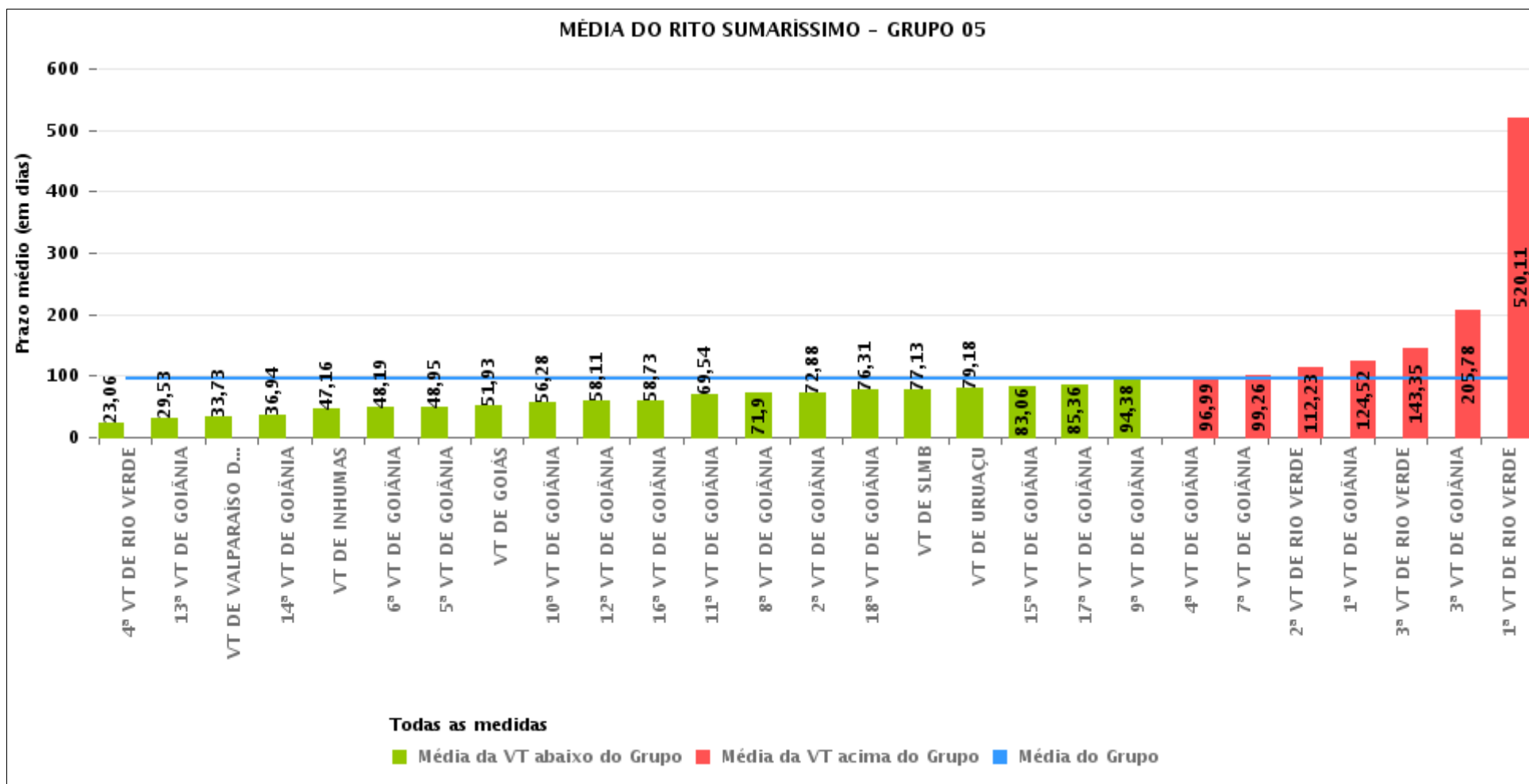



## PRAZO MÉDIO ENTRE O AJUIZAMENTO E A PROLAÇÃO DA SENTENÇA POR GRUPO

Data da sentença entre 1/8/2016 e 31/8/2016 23:59:59

| Rito        | Grupo    | Qtd. Processos | Prazo Médio (dias) | Ranking |
|-------------|----------|----------------|--------------------|---------|
| SUMARÍSSIMO | GRUPO 01 | 11             | 36                 | 1°      |
|             | GRUPO 06 | 378            | 58,08              | 2°      |
|             | GRUPO 04 | 635            | 60,52              | 3°      |
|             | GRUPO 02 | 37             | 78,08              | 4°      |
|             | GRUPO 05 | 2.129          | 95,59              | 5°      |
|             | GRUPO 03 | 495            | 198,03             | 6°      |

|  |  |  |   |
|--|--|--|---|
| <p>Legenda:</p> <p># Grupo 01 – Até 750<br/>VT de Posse</p> <p># Grupo 02 – De 751 a 1000<br/>VT de Formosa<br/>VT de Pires do Rio</p> <p># Grupo 03 – De 1001 a 1500<br/>VT de Ceres<br/>1ª VT de Anápolis<br/>2ª VT de Anápolis<br/>3ª VT de Anápolis<br/>4ª VT de Anápolis<br/>VT de Caldas Novas</p> | <p># Grupo 04 – De 1501 a 2000<br/>VT de Catalão<br/>VT de Goiatuba<br/>1ª VT de Itumbiara<br/>2ª VT de Itumbiara<br/>VT de Jataí<br/>VT de Luziânia<br/>VT de Mineiros<br/>VT de Quirinópolis</p> <p># Grupo 05 – De 2001 a 2500<br/>1ª VT de Goiânia<br/>2ª VT de Goiânia<br/>3ª VT de Goiânia<br/>4ª VT de Goiânia<br/>5ª VT de Goiânia<br/>6ª VT de Goiânia<br/>7ª VT de Goiânia</p> | <p>8ª VT de Goiânia<br/>9ª VT de Goiânia<br/>10ª VT de Goiânia<br/>11ª VT de Goiânia<br/>12ª VT de Goiânia<br/>13ª VT de Goiânia<br/>14ª VT de Goiânia<br/>15ª VT de Goiânia<br/>16ª VT de Goiânia<br/>17ª VT de Goiânia<br/>18ª VT de Goiânia<br/>VT de Goiás<br/>VT de Inhumas<br/>1ª VT de Rio Verde<br/>2ª VT de Rio Verde<br/>3ª VT de Rio Verde<br/>4ª VT de Rio Verde<br/>VT de Uruaçu<br/>VT de São Luis de Montes Belos<br/>VT de Valparaíso de Goiás</p> | <p>#Grupo 06 – A partir de 2500<br/>1ª VT de Aparecida de Goiânia<br/>2ª VT de Aparecida de Goiânia<br/>3ª VT de Aparecida de Goiânia<br/>VT de Goianésia</p> |
|--|--|--|---|



## PRAZO MÉDIO ENTRE O AJUIZAMENTO E A PROLAÇÃO DA SENTENÇA DE TODAS AS VARAS DO TRABALHO

Data da sentença entre 1/8/2016 e 31/8/2016 23:59:59

### SUMARÍSSIMO

| Qtd. Processos | Prazo Médio (dias) |
|----------------|--------------------|
| 3.685          | 99,11              |

| Vara do Trabalho                            | Qtd Processos | Prazo Médio | Ranking |
|---|---------------|-------------|---------|
| VARA DO TRABALHO DE LUZIÂNIA                | 162           | 13,76       | 1°      |
| 4ª VARA DO TRABALHO DE RIO VERDE            | 54            | 23,06       | 2°      |
| 13ª VARA DO TRABALHO DE GOIÂNIA             | 76            | 29,53       | 3°      |
| VARA DO TRABALHO DE VALPARAÍSO DE GOIÁS     | 90            | 33,73       | 4°      |
| VARA DO TRABALHO DE POSSE                   | 11            | 36          | 5°      |
| 14ª VARA DO TRABALHO DE GOIÂNIA             | 71            | 36,94       | 6°      |
| VARA DO TRABALHO DE GOIATUBA                | 90            | 39,17       | 7°      |
| 1ª VARA DO TRABALHO DE APARECIDA DE GOIÂNIA | 107           | 39,33       | 8°      |
| VARA DO TRABALHO DE INHUMAS                 | 56            | 47,16       | 9°      |
| 6ª VARA DO TRABALHO DE GOIÂNIA              | 86            | 48,19       | 10°     |
| 5ª VARA DO TRABALHO DE GOIÂNIA              | 85            | 48,95       | 11°     |
| VARA DO TRABALHO DE GOIÁS                   | 69            | 51,93       | 12°     |
| 2ª VARA DO TRABALHO DE ITUMBIARA            | 59            | 52,37       | 13°     |
| VARA DO TRABALHO DE GOIANÉSIA               | 74            | 53,47       | 14°     |
| 10ª VARA DO TRABALHO DE GOIÂNIA             | 79            | 56,28       | 15°     |
| 12ª VARA DO TRABALHO DE GOIÂNIA             | 121           | 58,11       | 16°     |
| 16ª VARA DO TRABALHO DE GOIÂNIA             | 79            | 58,73       | 17°     |
| VARA DO TRABALHO DE CATALÃO                 | 171           | 61,81       | 18°     |
| VARA DO TRABALHO DE PIRES DO RIO            | 23            | 66,48       | 19°     |
| 3ª VARA DO TRABALHO DE APARECIDA DE GOIÂNIA | 95            | 68,41       | 20°     |
| VARA DO TRABALHO DE CALDAS NOVAS            | 83            | 68,96       | 21°     |
| 11ª VARA DO TRABALHO DE GOIÂNIA             | 74            | 69,54       | 22°     |
| 1ª VARA DO TRABALHO DE ANÁPOLIS             | 77            | 70,6        | 23°     |
| 2ª VARA DO TRABALHO DE APARECIDA DE GOIÂNIA | 102           | 71,49       | 24°     |
| 8ª VARA DO TRABALHO DE GOIÂNIA              | 61            | 71,9        | 25°     |
| 2ª VARA DO TRABALHO DE GOIÂNIA              | 103           | 72,88       | 26°     |



## PRAZO MÉDIO ENTRE O AJUIZAMENTO E A PROLAÇÃO DA SENTENÇA DE TODAS AS VARAS DO TRABALHO

### SUMARÍSSIMO

| Qtd. Processos | Prazo Médio (dias) |
|----------------|--------------------|
| 3.685          | 99,11              |

| Vara do Trabalho                             | Qtd Processos | Prazo Médio | Ranking |
|--|---------------|-------------|---------|
| 18ª VARA DO TRABALHO DE GOIÂNIA              | 102           | 76,31       | 27°     |
| VARA DO TRABALHO DE SÃO LUIS DE MONTES BELOS | 56            | 77,13       | 28°     |
| VARA DO TRABALHO DE URUAÇU                   | 51            | 79,18       | 29°     |
| 15ª VARA DO TRABALHO DE GOIÂNIA              | 77            | 83,06       | 30°     |
| 2ª VARA DO TRABALHO DE ANÁPOLIS              | 39            | 83,54       | 31°     |
| 17ª VARA DO TRABALHO DE GOIÂNIA              | 137           | 85,36       | 32°     |
| 9ª VARA DO TRABALHO DE GOIÂNIA               | 89            | 94,38       | 33°     |
| 1ª VARA DO TRABALHO DE ITUMBIARA             | 49            | 95,61       | 34°     |
| 4ª VARA DO TRABALHO DE GOIÂNIA               | 73            | 96,99       | 35°     |
| VARA DO TRABALHO DE FORMOSA                  | 14            | 97,14       | 36°     |
| 7ª VARA DO TRABALHO DE GOIÂNIA               | 74            | 99,26       | 37°     |
| 4ª VARA DO TRABALHO DE ANÁPOLIS              | 81            | 105,19      | 38°     |
| VARA DO TRABALHO DE QUIRINÓPOLIS             | 16            | 111,31      | 39°     |
| 2ª VARA DO TRABALHO DE RIO VERDE             | 52            | 112,23      | 40°     |
| VARA DO TRABALHO DE CERES                    | 92            | 119,92      | 41°     |
| 1ª VARA DO TRABALHO DE GOIÂNIA               | 60            | 124,52      | 42°     |
| VARA DO TRABALHO DE JATAÍ                    | 57            | 128,74      | 43°     |
| 3ª VARA DO TRABALHO DE RIO VERDE             | 88            | 143,35      | 44°     |
| VARA DO TRABALHO DE MINEIROS                 | 31            | 168,19      | 45°     |
| 3ª VARA DO TRABALHO DE GOIÂNIA               | 72            | 205,78      | 46°     |
| 1ª VARA DO TRABALHO DE RIO VERDE             | 94            | 520,11      | 47°     |
| 3ª VARA DO TRABALHO DE ANÁPOLIS              | 123           | 520,75      | 48°     |



## PRAZO MÉDIO ENTRE O AJUIZAMENTO E A PROLAÇÃO DA SENTENÇA - VARA DO TRABALHO DE GOIÁS

Data da sentença entre 1/8/2016 e 31/8/2016 23:59:59

### VARA DO TRABALHO DE GOIÁS

#### SUMARÍSSIMO

| Qtd | Prazo Médio |
|-----|-------------|
| 69  | 51,93       |

| Nr. Processo                      | Ajuiz.   | Senteça  | Prazo |
|-----------------------------------|----------|----------|-------|
| RTSum - 0010438-22.2016.5.18.0221 | 21/03/16 | 16/08/16 | 148   |
| RTSum - 0010506-69.2016.5.18.0221 | 31/03/16 | 04/08/16 | 126   |
| RTSum - 0010587-18.2016.5.18.0221 | 13/04/16 | 11/08/16 | 120   |
| RTSum - 0010588-03.2016.5.18.0221 | 13/04/16 | 11/08/16 | 120   |
| RTSum - 0010589-85.2016.5.18.0221 | 13/04/16 | 11/08/16 | 120   |
| RTSum - 0010590-70.2016.5.18.0221 | 13/04/16 | 11/08/16 | 120   |
| RTSum - 0010591-55.2016.5.18.0221 | 13/04/16 | 11/08/16 | 120   |
| RTSum - 0010592-40.2016.5.18.0221 | 13/04/16 | 11/08/16 | 120   |
| RTSum - 0010594-10.2016.5.18.0221 | 13/04/16 | 11/08/16 | 120   |
| RTSum - 0010595-92.2016.5.18.0221 | 13/04/16 | 11/08/16 | 120   |
| RTSum - 0010596-77.2016.5.18.0221 | 13/04/16 | 11/08/16 | 120   |
| RTSum - 0010597-62.2016.5.18.0221 | 13/04/16 | 11/08/16 | 120   |
| RTSum - 0010598-47.2016.5.18.0221 | 13/04/16 | 11/08/16 | 120   |
| RTSum - 0010599-32.2016.5.18.0221 | 13/04/16 | 11/08/16 | 120   |
| RTSum - 0010600-17.2016.5.18.0221 | 13/04/16 | 11/08/16 | 120   |
| RTSum - 0010601-02.2016.5.18.0221 | 13/04/16 | 11/08/16 | 120   |
| RTSum - 0010602-84.2016.5.18.0221 | 13/04/16 | 11/08/16 | 120   |
| RTSum - 0010605-39.2016.5.18.0221 | 14/04/16 | 11/08/16 | 119   |
| RTSum - 0010607-09.2016.5.18.0221 | 14/04/16 | 11/08/16 | 119   |
| RTSum - 0010609-76.2016.5.18.0221 | 14/04/16 | 11/08/16 | 119   |
| RTSum - 0010695-47.2016.5.18.0221 | 04/05/16 | 18/08/16 | 106   |
| RTSum - 0010992-54.2016.5.18.0221 | 20/06/16 | 01/08/16 | 42    |

**Legenda:**  
**Ajuiz.** Data do Ajuizamento;  
**Senteça:** Data da prolação da sentença;  
**Prazo:** Prazo para a entrega da prestação jurisdicional.





## PRAZO MÉDIO ENTRE O AJUIZAMENTO E A PROLAÇÃO DA SENTENÇA - VARA DO TRABALHO DE GOIÁS

### VARA DO TRABALHO DE GOIÁS

#### SUMARÍSSIMO

| Qtd | Prazo Médio |
|-----|-------------|
| 69  | 51,93       |

| Nr. Processo                      | Ajuiz.   | Sentença | Prazo |
|-----------------------------------|----------|----------|-------|
| RTSum - 0011005-53.2016.5.18.0221 | 20/06/16 | 04/08/16 | 45    |
| RTSum - 0011014-15.2016.5.18.0221 | 21/06/16 | 04/08/16 | 44    |
| RTSum - 0011015-97.2016.5.18.0221 | 21/06/16 | 18/08/16 | 58    |
| RTSum - 0011057-49.2016.5.18.0221 | 28/06/16 | 10/08/16 | 43    |
| RTSum - 0011131-06.2016.5.18.0221 | 14/07/16 | 03/08/16 | 20    |
| RTSum - 0011136-28.2016.5.18.0221 | 15/07/16 | 03/08/16 | 19    |
| RTSum - 0011139-80.2016.5.18.0221 | 18/07/16 | 03/08/16 | 16    |
| RTSum - 0011146-72.2016.5.18.0221 | 19/07/16 | 10/08/16 | 22    |
| RTSum - 0011148-42.2016.5.18.0221 | 19/07/16 | 10/08/16 | 22    |
| RTSum - 0011149-27.2016.5.18.0221 | 19/07/16 | 10/08/16 | 22    |
| RTSum - 0011150-12.2016.5.18.0221 | 19/07/16 | 10/08/16 | 22    |
| RTSum - 0011151-94.2016.5.18.0221 | 19/07/16 | 10/08/16 | 22    |
| RTSum - 0011158-86.2016.5.18.0221 | 20/07/16 | 10/08/16 | 21    |
| RTSum - 0011159-71.2016.5.18.0221 | 20/07/16 | 10/08/16 | 21    |
| RTSum - 0011160-56.2016.5.18.0221 | 20/07/16 | 10/08/16 | 21    |
| RTSum - 0011161-41.2016.5.18.0221 | 20/07/16 | 24/08/16 | 35    |
| RTSum - 0011165-78.2016.5.18.0221 | 20/07/16 | 30/08/16 | 41    |
| RTSum - 0011166-63.2016.5.18.0221 | 20/07/16 | 18/08/16 | 29    |
| RTSum - 0011167-48.2016.5.18.0221 | 21/07/16 | 30/08/16 | 40    |
| RTSum - 0011169-18.2016.5.18.0221 | 21/07/16 | 04/08/16 | 14    |
| RTSum - 0011170-03.2016.5.18.0221 | 22/07/16 | 18/08/16 | 27    |
| RTSum - 0011175-25.2016.5.18.0221 | 22/07/16 | 03/08/16 | 12    |
| RTSum - 0011181-32.2016.5.18.0221 | 24/07/16 | 02/08/16 | 9     |
| RTSum - 0011191-76.2016.5.18.0221 | 24/07/16 | 04/08/16 | 11    |
| RTSum - 0011192-61.2016.5.18.0221 | 24/07/16 | 04/08/16 | 11    |

**Legenda:**

**Ajuiz.** Data do Ajuizamento;

**Sentença:** Data da prolação da sentença;

**Prazo:** Prazo para a entrega da prestação jurisdicional.



## PRAZO MÉDIO ENTRE O AJUIZAMENTO E A PROLAÇÃO DA SENTENÇA - VARA DO TRABALHO DE GOIÁS

### VARA DO TRABALHO DE GOIÁS

#### SUMARÍSSIMO

| Qtd | Prazo Médio |
|-----|-------------|
| 69  | 51,93       |

| Nr. Processo                      | Ajuiz.   | Sentença | Prazo |
|-----------------------------------|----------|----------|-------|
| RTSum - 0011196-98.2016.5.18.0221 | 25/07/16 | 18/08/16 | 24    |
| RTSum - 0011200-38.2016.5.18.0221 | 25/07/16 | 24/08/16 | 30    |
| RTSum - 0011203-90.2016.5.18.0221 | 26/07/16 | 23/08/16 | 28    |
| RTSum - 0011204-75.2016.5.18.0221 | 26/07/16 | 23/08/16 | 28    |
| RTSum - 0011210-82.2016.5.18.0221 | 27/07/16 | 18/08/16 | 22    |
| RTSum - 0011216-89.2016.5.18.0221 | 28/07/16 | 18/08/16 | 21    |
| RTSum - 0011218-59.2016.5.18.0221 | 29/07/16 | 11/08/16 | 13    |
| RTSum - 0011220-29.2016.5.18.0221 | 01/08/16 | 18/08/16 | 17    |
| RTSum - 0011221-14.2016.5.18.0221 | 01/08/16 | 18/08/16 | 17    |
| RTSum - 0011235-95.2016.5.18.0221 | 03/08/16 | 26/08/16 | 23    |
| RTSum - 0011242-87.2016.5.18.0221 | 04/08/16 | 31/08/16 | 27    |
| RTSum - 0011260-11.2016.5.18.0221 | 11/08/16 | 24/08/16 | 13    |
| RTSum - 0011274-92.2016.5.18.0221 | 16/08/16 | 24/08/16 | 8     |
| RTSum - 0011280-02.2016.5.18.0221 | 16/08/16 | 25/08/16 | 9     |
| RTSum - 0011283-54.2016.5.18.0221 | 17/08/16 | 24/08/16 | 7     |
| RTSum - 0011287-91.2016.5.18.0221 | 17/08/16 | 28/08/16 | 11    |
| RTSum - 0011291-31.2016.5.18.0221 | 17/08/16 | 29/08/16 | 12    |
| RTSum - 0011294-83.2016.5.18.0221 | 18/08/16 | 29/08/16 | 11    |
| RTSum - 0011304-30.2016.5.18.0221 | 19/08/16 | 29/08/16 | 10    |
| RTSum - 0011306-97.2016.5.18.0221 | 19/08/16 | 29/08/16 | 10    |
| RTSum - 0011307-82.2016.5.18.0221 | 19/08/16 | 29/08/16 | 10    |
| RTSum - 0011317-29.2016.5.18.0221 | 23/08/16 | 29/08/16 | 6     |

**Legenda:**

**Ajuiz.** Data do Ajuizamento;

**Sentença:** Data da prolação da sentença;

**Prazo:** Prazo para a entrega da prestação jurisdicional.



## PRAZO MÉDIO ENTRE O AJUIZAMENTO E A PROLAÇÃO DA SENTENÇA - VARA DO TRABALHO DE GOIÁS

Data da sentença entre 1/8/2016 e 31/8/2016 23:59:59

### Sem magistrado

#### SUMARÍSSIMO

| Qtd | Prazo Médio |
|-----|-------------|
| 69  | 51,93       |

| Nr. Processo                      | Ajuiz.   | Sentença | Prazo |
|-----------------------------------|----------|----------|-------|
| RTSum - 0010438-22.2016.5.18.0221 | 21/03/16 | 16/08/16 | 148   |
| RTSum - 0010506-69.2016.5.18.0221 | 31/03/16 | 04/08/16 | 126   |
| RTSum - 0010587-18.2016.5.18.0221 | 13/04/16 | 11/08/16 | 120   |
| RTSum - 0010588-03.2016.5.18.0221 | 13/04/16 | 11/08/16 | 120   |
| RTSum - 0010589-85.2016.5.18.0221 | 13/04/16 | 11/08/16 | 120   |
| RTSum - 0010590-70.2016.5.18.0221 | 13/04/16 | 11/08/16 | 120   |
| RTSum - 0010591-55.2016.5.18.0221 | 13/04/16 | 11/08/16 | 120   |
| RTSum - 0010592-40.2016.5.18.0221 | 13/04/16 | 11/08/16 | 120   |
| RTSum - 0010594-10.2016.5.18.0221 | 13/04/16 | 11/08/16 | 120   |
| RTSum - 0010595-92.2016.5.18.0221 | 13/04/16 | 11/08/16 | 120   |
| RTSum - 0010596-77.2016.5.18.0221 | 13/04/16 | 11/08/16 | 120   |
| RTSum - 0010597-62.2016.5.18.0221 | 13/04/16 | 11/08/16 | 120   |
| RTSum - 0010598-47.2016.5.18.0221 | 13/04/16 | 11/08/16 | 120   |
| RTSum - 0010599-32.2016.5.18.0221 | 13/04/16 | 11/08/16 | 120   |
| RTSum - 0010600-17.2016.5.18.0221 | 13/04/16 | 11/08/16 | 120   |
| RTSum - 0010601-02.2016.5.18.0221 | 13/04/16 | 11/08/16 | 120   |
| RTSum - 0010602-84.2016.5.18.0221 | 13/04/16 | 11/08/16 | 120   |
| RTSum - 0010605-39.2016.5.18.0221 | 14/04/16 | 11/08/16 | 119   |
| RTSum - 0010607-09.2016.5.18.0221 | 14/04/16 | 11/08/16 | 119   |
| RTSum - 0010609-76.2016.5.18.0221 | 14/04/16 | 11/08/16 | 119   |
| RTSum - 0010695-47.2016.5.18.0221 | 04/05/16 | 18/08/16 | 106   |
| RTSum - 0010992-54.2016.5.18.0221 | 20/06/16 | 01/08/16 | 42    |

**Legenda:**  
**Ajuiz.** Data do Ajuizamento;  
**Sentença:** Data da prolação da sentença;  
**Prazo:** Prazo para a entrega da prestação jurisdicional.



## PRAZO MÉDIO ENTRE O AJUIZAMENTO E A PROLAÇÃO DA SENTENÇA - VARA DO TRABALHO DE GOIÁS

### Sem magistrado

#### SUMARÍSSIMO

| Qtd | Prazo Médio |
|-----|-------------|
| 69  | 51,93       |

| Nr. Processo                      | Ajuiz.   | Sentença | Prazo |
|-----------------------------------|----------|----------|-------|
| RTSum - 0011005-53.2016.5.18.0221 | 20/06/16 | 04/08/16 | 45    |
| RTSum - 0011014-15.2016.5.18.0221 | 21/06/16 | 04/08/16 | 44    |
| RTSum - 0011015-97.2016.5.18.0221 | 21/06/16 | 18/08/16 | 58    |
| RTSum - 0011057-49.2016.5.18.0221 | 28/06/16 | 10/08/16 | 43    |
| RTSum - 0011131-06.2016.5.18.0221 | 14/07/16 | 03/08/16 | 20    |
| RTSum - 0011136-28.2016.5.18.0221 | 15/07/16 | 03/08/16 | 19    |
| RTSum - 0011139-80.2016.5.18.0221 | 18/07/16 | 03/08/16 | 16    |
| RTSum - 0011146-72.2016.5.18.0221 | 19/07/16 | 10/08/16 | 22    |
| RTSum - 0011148-42.2016.5.18.0221 | 19/07/16 | 10/08/16 | 22    |
| RTSum - 0011149-27.2016.5.18.0221 | 19/07/16 | 10/08/16 | 22    |
| RTSum - 0011150-12.2016.5.18.0221 | 19/07/16 | 10/08/16 | 22    |
| RTSum - 0011151-94.2016.5.18.0221 | 19/07/16 | 10/08/16 | 22    |
| RTSum - 0011158-86.2016.5.18.0221 | 20/07/16 | 10/08/16 | 21    |
| RTSum - 0011159-71.2016.5.18.0221 | 20/07/16 | 10/08/16 | 21    |
| RTSum - 0011160-56.2016.5.18.0221 | 20/07/16 | 10/08/16 | 21    |
| RTSum - 0011161-41.2016.5.18.0221 | 20/07/16 | 24/08/16 | 35    |
| RTSum - 0011165-78.2016.5.18.0221 | 20/07/16 | 30/08/16 | 41    |
| RTSum - 0011166-63.2016.5.18.0221 | 20/07/16 | 18/08/16 | 29    |
| RTSum - 0011167-48.2016.5.18.0221 | 21/07/16 | 30/08/16 | 40    |
| RTSum - 0011169-18.2016.5.18.0221 | 21/07/16 | 04/08/16 | 14    |
| RTSum - 0011170-03.2016.5.18.0221 | 22/07/16 | 18/08/16 | 27    |
| RTSum - 0011175-25.2016.5.18.0221 | 22/07/16 | 03/08/16 | 12    |
| RTSum - 0011181-32.2016.5.18.0221 | 24/07/16 | 02/08/16 | 9     |
| RTSum - 0011191-76.2016.5.18.0221 | 24/07/16 | 04/08/16 | 11    |
| RTSum - 0011192-61.2016.5.18.0221 | 24/07/16 | 04/08/16 | 11    |

**Legenda:**

**Ajuiz.** Data do Ajuizamento;

**Sentença:** Data da prolação da sentença;

**Prazo:** Prazo para a entrega da prestação jurisdicional.



## PRAZO MÉDIO ENTRE O AJUIZAMENTO E A PROLAÇÃO DA SENTENÇA - VARA DO TRABALHO DE GOIÁS

### Sem magistrado

#### SUMARÍSSIMO

| Qtd | Prazo Médio |
|-----|-------------|
| 69  | 51,93       |

| Nr. Processo                      | Ajuiz.   | Sentença | Prazo |
|-----------------------------------|----------|----------|-------|
| RTSum - 0011196-98.2016.5.18.0221 | 25/07/16 | 18/08/16 | 24    |
| RTSum - 0011200-38.2016.5.18.0221 | 25/07/16 | 24/08/16 | 30    |
| RTSum - 0011203-90.2016.5.18.0221 | 26/07/16 | 23/08/16 | 28    |
| RTSum - 0011204-75.2016.5.18.0221 | 26/07/16 | 23/08/16 | 28    |
| RTSum - 0011210-82.2016.5.18.0221 | 27/07/16 | 18/08/16 | 22    |
| RTSum - 0011216-89.2016.5.18.0221 | 28/07/16 | 18/08/16 | 21    |
| RTSum - 0011218-59.2016.5.18.0221 | 29/07/16 | 11/08/16 | 13    |
| RTSum - 0011220-29.2016.5.18.0221 | 01/08/16 | 18/08/16 | 17    |
| RTSum - 0011221-14.2016.5.18.0221 | 01/08/16 | 18/08/16 | 17    |
| RTSum - 0011235-95.2016.5.18.0221 | 03/08/16 | 26/08/16 | 23    |
| RTSum - 0011242-87.2016.5.18.0221 | 04/08/16 | 31/08/16 | 27    |
| RTSum - 0011260-11.2016.5.18.0221 | 11/08/16 | 24/08/16 | 13    |
| RTSum - 0011274-92.2016.5.18.0221 | 16/08/16 | 24/08/16 | 8     |
| RTSum - 0011280-02.2016.5.18.0221 | 16/08/16 | 25/08/16 | 9     |
| RTSum - 0011283-54.2016.5.18.0221 | 17/08/16 | 24/08/16 | 7     |
| RTSum - 0011287-91.2016.5.18.0221 | 17/08/16 | 28/08/16 | 11    |
| RTSum - 0011291-31.2016.5.18.0221 | 17/08/16 | 29/08/16 | 12    |
| RTSum - 0011294-83.2016.5.18.0221 | 18/08/16 | 29/08/16 | 11    |
| RTSum - 0011304-30.2016.5.18.0221 | 19/08/16 | 29/08/16 | 10    |
| RTSum - 0011306-97.2016.5.18.0221 | 19/08/16 | 29/08/16 | 10    |
| RTSum - 0011307-82.2016.5.18.0221 | 19/08/16 | 29/08/16 | 10    |
| RTSum - 0011317-29.2016.5.18.0221 | 23/08/16 | 29/08/16 | 6     |

**Legenda:**

**Ajuiz.** Data do Ajuizamento;

**Sentença:** Data da prolação da sentença;

**Prazo:** Prazo para a entrega da prestação jurisdicional.