Conceituação

Tema	Prazos Processuais
Relatórios	Evolução Histórica Comparativo por VT Comparativo por Grupo Por Grupo Por VT Por Processo Por Magistrado
Resumo	Apresenta o prazo médio desde o ajuizamento da ação até a prolação da sentença.
Descrição	O prazo médio é obtido calculando-se a quantidade de dias decorridos desde o ajuizamento da ação até a prolação da sentença. Os dados são extraídos baseando-se nos itens do e-Gestão: 271 e 90271 - Do ajuizamento da ação até a prolação da sentença, na fase de conhecimento – rito sumaríssimo; 272 e 90272 – Do ajuizamento da ação até a prolação da sentença, na fase de conhecimento – exceto rito sumaríssimo (ordinário)
Origem da informação	e-Gestão
Critérios e transformações	Coletado do e-Gestão, consolidado, otimizado e classificado para análise.
Análises possíveis	Prazo médio entre o ajuizamento da ação até a prolação da sentença, detalhado de forma Geral, Por grupo, Por VT, Por Processo e Por Magistrado

EVOLUÇÃO HISTÓRICA DOS PRAZOS PROCESSUAIS ENTRE O AJUIZAMENTO E A PROLAÇÃO DA SENTENÇA - 11ª VARA DO TRABALHO DE GOIÂNIA

Data da sentença entre 1/8/2016 e 31/8/2016 23:59:59

Rito	Qtd	Prazo Médio
ORDINÁRIO	86	250,86
SUMARÍSSIMO	74	69,54
Total/Média	**160**	**167**

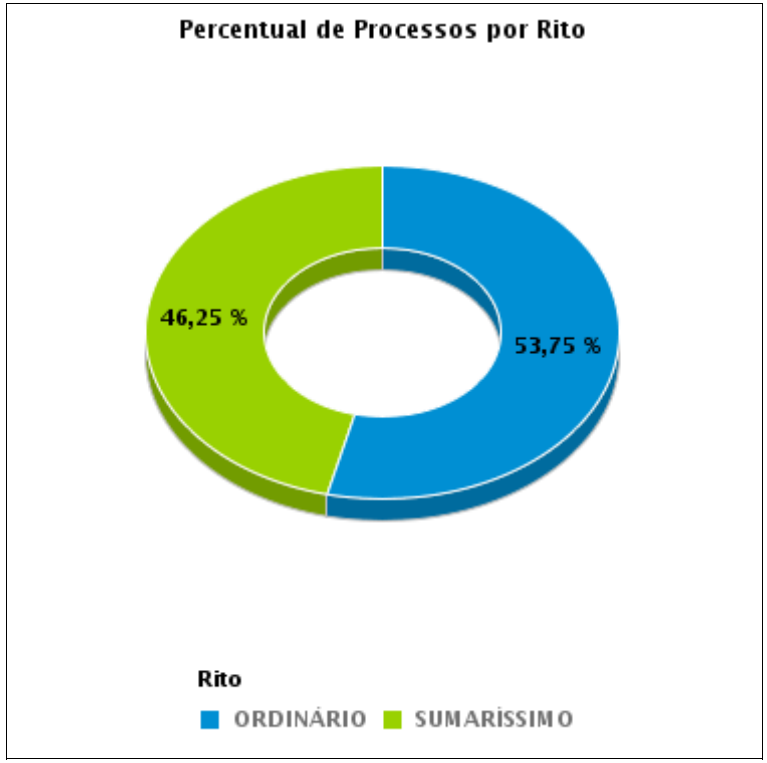

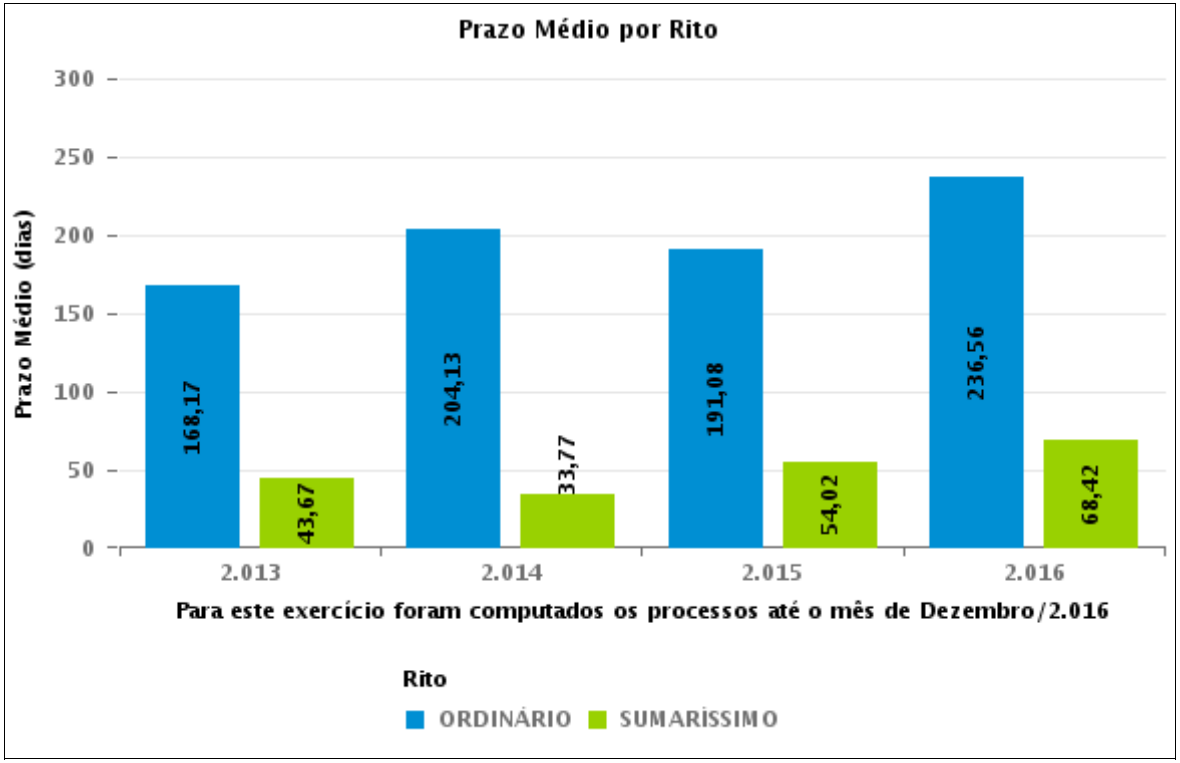

COMPARATIVO DO PRAZO MÉDIO ENTRE O AJUIZAMENTO E A PROLAÇÃO DA SENTENÇA - 11ª VARA DO TRABALHO DE GOIÂNIA

Data da sentença entre 1/8/2016 e 31/8/2016 23:59:59

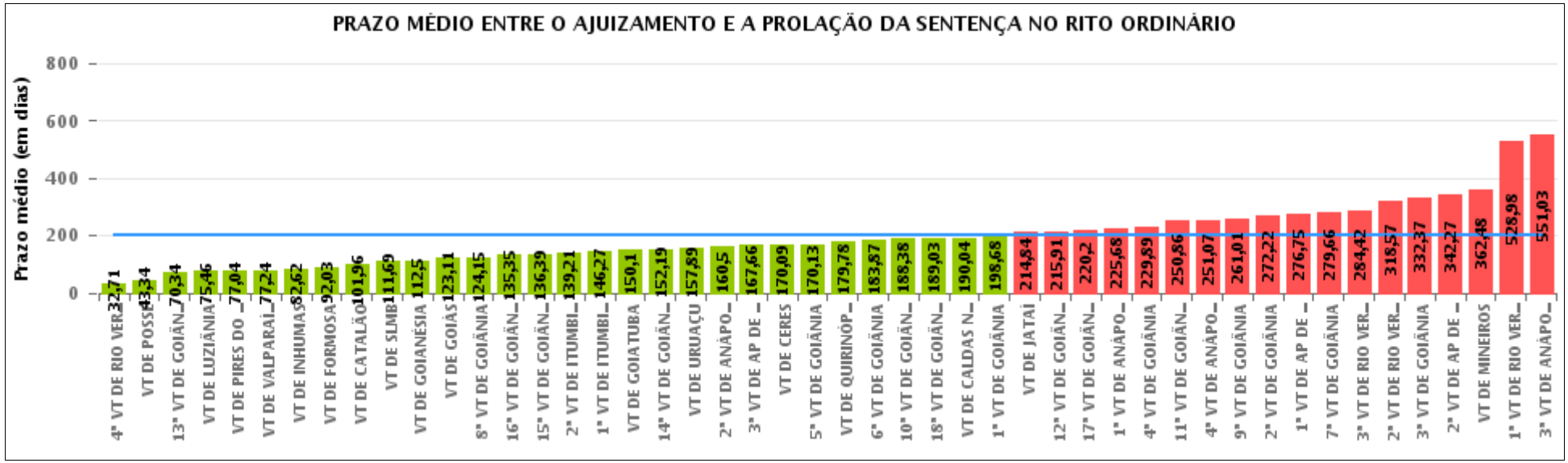

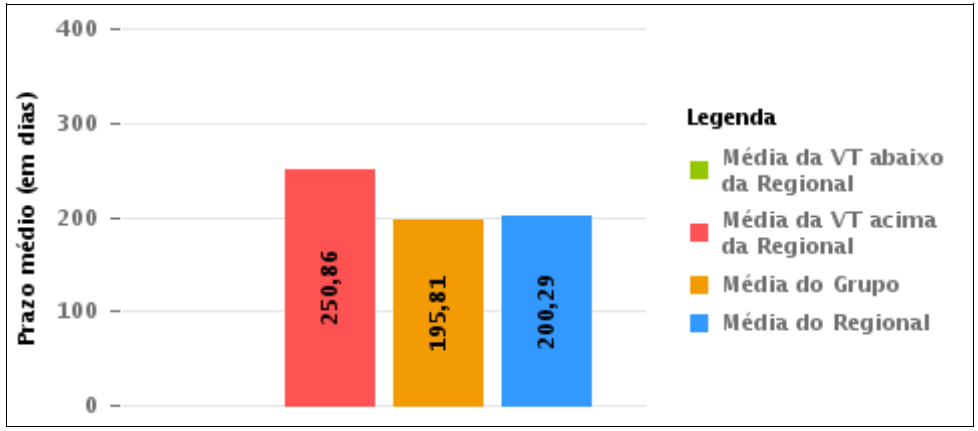

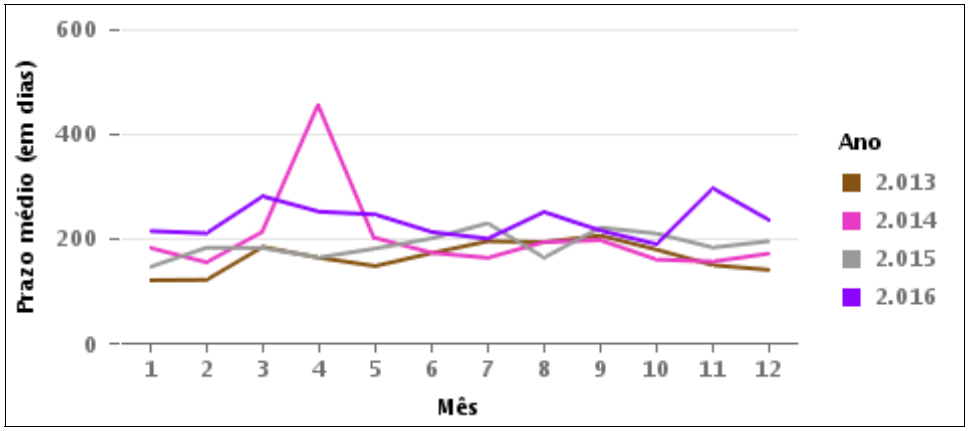

COMPARATIVO DO PRAZO MÉDIO ENTRE O AJUIZAMENTO E A PROLAÇÃO DA SENTENÇA ENTRE AS VARAS DO GRUPO

Data da sentença entre 1/8/2016 e 31/8/2016 23:59:59

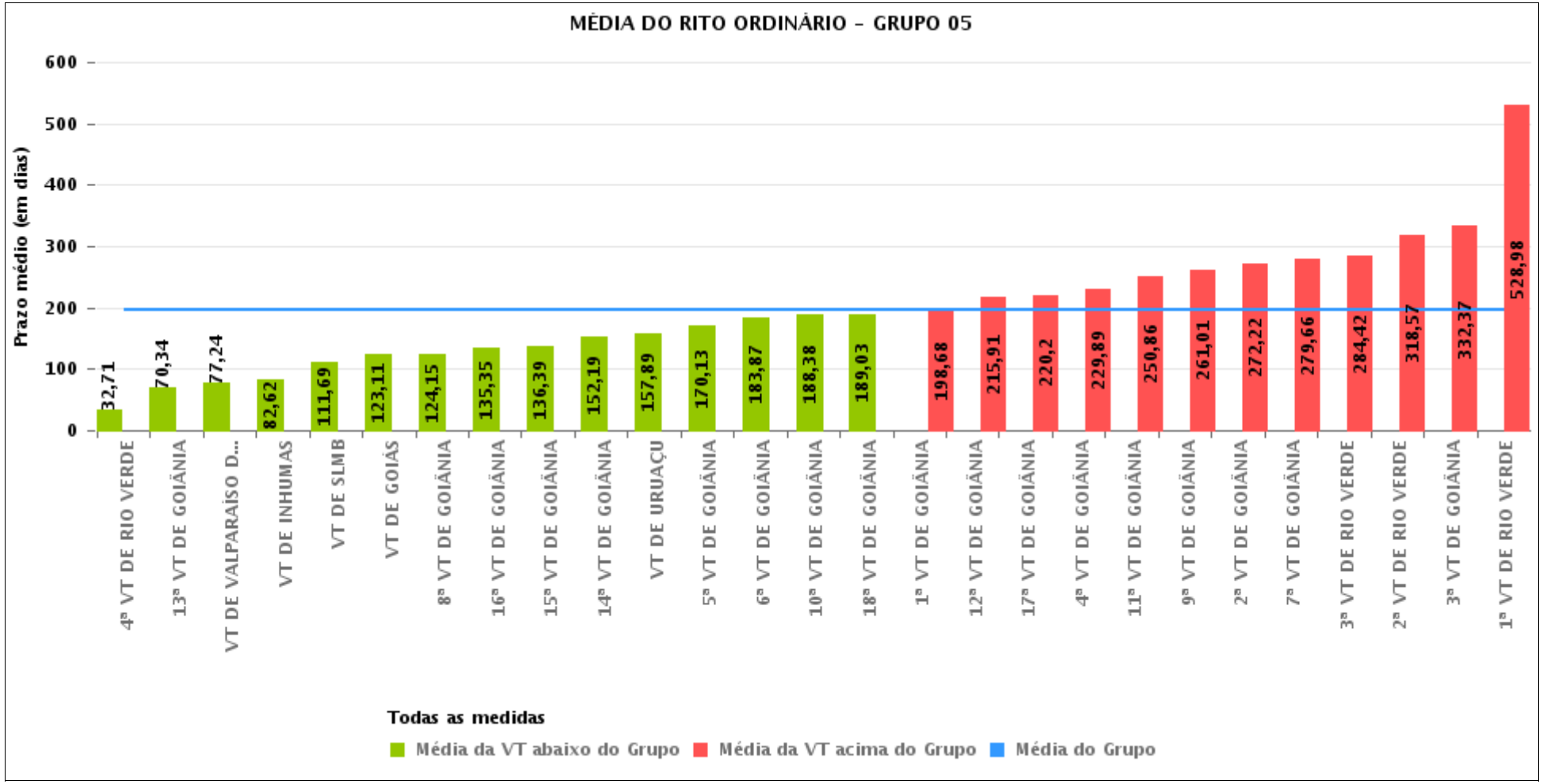

PRAZO MÉDIO ENTRE O AJUIZAMENTO E A PROLAÇÃO DA SENTENÇA POR GRUPO

Data da sentença entre 1/8/2016 e 31/8/2016 23:59:59

Rito	Grupo	Qtd. Processos	Prazo Médio (dias)	Ranking
ORDINÁRIO	GRUPO 01	38	43,34	1°
	GRUPO 02	57	84,67	2°
	GRUPO 04	969	167,53	3°
	GRUPO 05	3.117	195,81	4°
	GRUPO 06	418	237,1	5°
	GRUPO 03	630	268,37	6°

Legenda:

Grupo 01 – Até 750
VT de Posse

Grupo 02 – De 751 a 1000
VT de Formosa
VT de Pires do Rio

Grupo 03 – De 1001 a 1500
VT de Ceres
1ª VT de Anápolis
2ª VT de Anápolis
3ª VT de Anápolis
4ª VT de Anápolis
VT de Caldas Novas

Grupo 04 – De 1501 a 2000
VT de Catalão
VT de Goiatuba
1ª VT de Itumbiara
2ª VT de Itumbiara
VT de Jataí
VT de Luziânia
VT de Mineiros
VT de Quirinópolis

Grupo 05 – De 2001 a 2500
1ª VT de Goiânia
2ª VT de Goiânia
3ª VT de Goiânia
4ª VT de Goiânia
5ª VT de Goiânia
6ª VT de Goiânia
7ª VT de Goiânia
8ª VT de Goiânia
9ª VT de Goiânia
10ª VT de Goiânia
11ª VT de Goiânia
12ª VT de Goiânia
13ª VT de Goiânia
14ª VT de Goiânia
15ª VT de Goiânia
16ª VT de Goiânia
17ª VT de Goiânia
18ª VT de Goiânia
VT de Goiás
VT de Inhumas
1ª VT de Rio Verde
2ª VT de Rio Verde
3ª VT de Rio Verde
4ª VT de Rio Verde
VT de Uruaçu
VT de São Luis de Montes Belos
VT de Valparaíso de Goiás

#Grupo 06 – A partir de 2500
1ª VT de Aparecida de Goiânia
2ª VT de Aparecida de Goiânia
3ª VT de Aparecida de Goiânia
VT de Goianésia

PRAZO MÉDIO ENTRE O AJUIZAMENTO E A PROLAÇÃO DA SENTENÇA DE TODAS AS VARAS DO TRABALHO

Data da sentença entre 1/8/2016 e 31/8/2016 23:59:59

ORDINÁRIO

Qtd. Processos	Prazo Médio (dias)
5.229	200,29

Vara do Trabalho	Qtd Processos	Prazo Médio	Ranking
4ª VARA DO TRABALHO DE RIO VERDE	79	32,71	1°
VARA DO TRABALHO DE POSSE	38	43,34	2°
13ª VARA DO TRABALHO DE GOIÂNIA	116	70,34	3°
VARA DO TRABALHO DE LUZIÂNIA	144	75,46	4°
VARA DO TRABALHO DE PIRES DO RIO	28	77,04	5°
VARA DO TRABALHO DE VALPARAÍSO DE GOIÁS	131	77,24	6°
VARA DO TRABALHO DE INHUMAS	171	82,62	7°
VARA DO TRABALHO DE FORMOSA	29	92,03	8°
VARA DO TRABALHO DE CATALÃO	170	101,96	9°
VARA DO TRABALHO DE SÃO LUIS DE MONTES BELOS	80	111,69	10°
VARA DO TRABALHO DE GOIANÉSIA	70	112,5	11°
VARA DO TRABALHO DE GOIÁS	73	123,11	12°
8ª VARA DO TRABALHO DE GOIÂNIA	128	124,15	13°
16ª VARA DO TRABALHO DE GOIÂNIA	132	135,35	14°
15ª VARA DO TRABALHO DE GOIÂNIA	138	136,39	15°
2ª VARA DO TRABALHO DE ITUMBIARA	114	139,21	16°
1ª VARA DO TRABALHO DE ITUMBIARA	63	146,27	17°
VARA DO TRABALHO DE GOIATUBA	118	150,1	18°
14ª VARA DO TRABALHO DE GOIÂNIA	84	152,19	19°
VARA DO TRABALHO DE URUAÇU	189	157,89	20°
2ª VARA DO TRABALHO DE ANÁPOLIS	70	160,5	21°
3ª VARA DO TRABALHO DE APARECIDA DE GOIÂNIA	109	167,66	22°
VARA DO TRABALHO DE CERES	113	170,09	23°
5ª VARA DO TRABALHO DE GOIÂNIA	114	170,13	24°
VARA DO TRABALHO DE QUIRINÓPOLIS	144	179,78	25°
6ª VARA DO TRABALHO DE GOIÂNIA	130	183,87	26°

PRAZO MÉDIO ENTRE O AJUIZAMENTO E A PROLAÇÃO DA SENTENÇA DE TODAS AS VARAS DO TRABALHO

ORDINÁRIO

Qtd. Processos	Prazo Médio (dias)
5.229	200,29

Vara do Trabalho	Qtd Processos	Prazo Médio	Ranking
10ª VARA DO TRABALHO DE GOIÂNIA	127	188,38	27°
18ª VARA DO TRABALHO DE GOIÂNIA	113	189,03	28°
VARA DO TRABALHO DE CALDAS NOVAS	131	190,04	29°
1ª VARA DO TRABALHO DE GOIÂNIA	100	198,68	30°
VARA DO TRABALHO DE JATAÍ	87	214,84	31°
12ª VARA DO TRABALHO DE GOIÂNIA	128	215,91	32°
17ª VARA DO TRABALHO DE GOIÂNIA	80	220,2	33°
1ª VARA DO TRABALHO DE ANÁPOLIS	87	225,68	34°
4ª VARA DO TRABALHO DE GOIÂNIA	111	229,89	35°
11ª VARA DO TRABALHO DE GOIÂNIA	86	250,86	36°
4ª VARA DO TRABALHO DE ANÁPOLIS	107	251,07	37°
9ª VARA DO TRABALHO DE GOIÂNIA	143	261,01	38°
2ª VARA DO TRABALHO DE GOIÂNIA	116	272,22	39°
1ª VARA DO TRABALHO DE APARECIDA DE GOIÂNIA	135	276,75	40°
7ª VARA DO TRABALHO DE GOIÂNIA	106	279,66	41°
3ª VARA DO TRABALHO DE RIO VERDE	146	284,42	42°
2ª VARA DO TRABALHO DE RIO VERDE	102	318,57	43°
3ª VARA DO TRABALHO DE GOIÂNIA	70	332,37	44°
2ª VARA DO TRABALHO DE APARECIDA DE GOIÂNIA	104	342,27	45°
VARA DO TRABALHO DE MINEIROS	129	362,48	46°
1ª VARA DO TRABALHO DE RIO VERDE	124	528,98	47°
3ª VARA DO TRABALHO DE ANÁPOLIS	122	551,03	48°

PRAZO MÉDIO ENTRE O AJUIZAMENTO E A PROLAÇÃO DA SENTENÇA - 11ª VARA DO TRABALHO DE GOIÂNIA

Data da sentença entre 1/8/2016 e 31/8/2016 23:59:59

11ª VARA DO TRABALHO DE GOIÂNIA

ORDINÁRIO

Qtd	Prazo Médio
86	250,86

Nr. Processo	Ajuiz.	Senteça	Prazo
RTAlç - 0011274-43.2016.5.18.0011	18/07/16	05/08/16	18
RTAlç - 0011339-38.2016.5.18.0011	27/07/16	22/08/16	26
RTAlç - 0011384-42.2016.5.18.0011	03/08/16	24/08/16	21
RTAlç - 0011438-08.2016.5.18.0011	11/08/16	15/08/16	4
RTOrd - 0010010-88.2016.5.18.0011	06/01/16	19/08/16	226
RTOrd - 0010039-41.2016.5.18.0011	13/01/16	26/08/16	226
RTOrd - 0010098-29.2016.5.18.0011	22/01/16	24/08/16	215
RTOrd - 0010117-06.2014.5.18.0011	23/01/14	04/08/16	924
RTOrd - 0010151-10.2016.5.18.0011	30/01/16	09/08/16	192
RTOrd - 0010258-88.2015.5.18.0011	13/02/15	09/08/16	543
RTOrd - 0010279-30.2016.5.18.0011	19/02/16	09/08/16	172
RTOrd - 0010326-04.2016.5.18.0011	26/02/16	10/08/16	166
RTOrd - 0010334-78.2016.5.18.0011	26/02/16	29/08/16	185
RTOrd - 0010376-64.2015.5.18.0011	06/03/15	03/08/16	516
RTOrd - 0010420-49.2016.5.18.0011	10/03/16	04/08/16	147
RTOrd - 0010424-86.2016.5.18.0011	11/03/16	01/08/16	143
RTOrd - 0010436-03.2016.5.18.0011	14/03/16	29/08/16	168
RTOrd - 0010446-47.2016.5.18.0011	15/03/16	03/08/16	141
RTOrd - 0010449-02.2016.5.18.0011	15/03/16	03/08/16	141
RTOrd - 0010458-61.2016.5.18.0011	16/03/16	08/08/16	145
RTOrd - 0010461-16.2016.5.18.0011	16/03/16	04/08/16	141
RTOrd - 0010465-53.2016.5.18.0011	17/03/16	04/08/16	140

Legenda:
Ajuiz. Data do Ajuizamento;
Sentença: Data da prolação da sentença;
Prazo: Prazo para a entrega da prestação jurisdicional.

PRAZO MÉDIO ENTRE O AJUIZAMENTO E A PROLAÇÃO DA SENTENÇA - 11ª VARA DO TRABALHO DE GOIÂNIA

11ª VARA DO TRABALHO DE GOIÂNIA

ORDINÁRIO

Qtd	Prazo Médio
86	250,86

Nr. Processo	Ajuiz.	Senteça	Prazo
RTOrd - 0010475-97.2016.5.18.0011	18/03/16	09/08/16	144
RTOrd - 0010476-85.2016.5.18.0010	22/03/16	29/08/16	160
RTOrd - 0010478-52.2016.5.18.0011	18/03/16	17/08/16	152
RTOrd - 0010490-66.2016.5.18.0011	21/03/16	29/08/16	161
RTOrd - 0010494-40.2015.5.18.0011	25/03/15	03/08/16	497
RTOrd - 0010507-05.2016.5.18.0011	23/03/16	15/08/16	145
RTOrd - 0010516-98.2015.5.18.0011	27/03/15	10/08/16	502
RTOrd - 0010518-34.2016.5.18.0011	27/03/16	29/08/16	155
RTOrd - 0010535-70.2016.5.18.0011	29/03/16	22/08/16	146
RTOrd - 0010557-31.2016.5.18.0011	01/04/16	15/08/16	136
RTOrd - 0010561-92.2016.5.18.0003	08/04/16	24/08/16	138
RTOrd - 0010569-45.2016.5.18.0011	04/04/16	31/08/16	149
RTOrd - 0010579-26.2015.5.18.0011	09/04/15	02/08/16	481
RTOrd - 0010584-14.2016.5.18.0011	06/04/16	31/08/16	147
RTOrd - 0010598-32.2015.5.18.0011	13/04/15	10/08/16	485
RTOrd - 0010646-54.2016.5.18.0011	14/04/16	02/08/16	110
RTOrd - 0010662-42.2015.5.18.0011	24/04/15	25/08/16	489
RTOrd - 0010720-11.2016.5.18.0011	26/04/16	08/08/16	104
RTOrd - 0010809-34.2016.5.18.0011	09/05/16	19/08/16	102
RTOrd - 0010816-60.2015.5.18.0011	21/05/15	26/08/16	463
RTOrd - 0010859-60.2016.5.18.0011	14/05/16	04/08/16	82
RTOrd - 0010866-86.2015.5.18.0011	28/05/15	16/08/16	446
RTOrd - 0010885-92.2015.5.18.0011	01/06/15	15/08/16	441
RTOrd - 0010900-61.2015.5.18.0011	03/06/15	03/08/16	427
RTOrd - 0010907-19.2016.5.18.0011	20/05/16	19/08/16	91

Legenda:
Ajuiz. Data do Ajuizamento;
Sentença: Data da prolação da sentença;
Prazo: Prazo para a entrega da prestação jurisdicional.

PRAZO MÉDIO ENTRE O AJUIZAMENTO E A PROLAÇÃO DA SENTENÇA - 11ª VARA DO TRABALHO DE GOIÂNIA

11ª VARA DO TRABALHO DE GOIÂNIA

ORDINÁRIO

Qtd	Prazo Médio
86	250,86

Nr. Processo	Ajuiz.	Senteça	Prazo
RTOrd - 0010942-76.2016.5.18.0011	27/05/16	26/08/16	91
RTOrd - 0010994-72.2016.5.18.0011	03/06/16	16/08/16	74
RTOrd - 0011006-23.2015.5.18.0011	23/06/15	25/08/16	429
RTOrd - 0011007-08.2015.5.18.0011	23/06/15	22/08/16	426
RTOrd - 0011047-53.2016.5.18.0011	14/06/16	05/08/16	52
RTOrd - 0011067-44.2016.5.18.0011	16/06/16	19/08/16	64
RTOrd - 0011076-40.2015.5.18.0011	06/07/15	23/08/16	414
RTOrd - 0011084-80.2016.5.18.0011	20/06/16	10/08/16	51
RTOrd - 0011116-85.2016.5.18.0011	23/06/16	19/08/16	57
RTOrd - 0011136-76.2016.5.18.0011	28/06/16	14/08/16	47
RTOrd - 0011177-77.2015.5.18.0011	24/07/15	15/08/16	388
RTOrd - 0011191-61.2015.5.18.0011	28/07/15	22/08/16	391
RTOrd - 0011231-43.2015.5.18.0011	04/08/15	22/08/16	384
RTOrd - 0011241-87.2015.5.18.0011	05/08/15	01/08/16	362
RTOrd - 0011252-82.2016.5.18.0011	14/07/16	10/08/16	27
RTOrd - 0011259-11.2015.5.18.0011	07/08/15	26/08/16	385
RTOrd - 0011316-29.2015.5.18.0011	19/08/15	24/08/16	371
RTOrd - 0011318-62.2016.5.18.0011	23/07/16	22/08/16	30
RTOrd - 0011364-51.2016.5.18.0011	31/07/16	10/08/16	10
RTOrd - 0011381-87.2016.5.18.0011	02/08/16	03/08/16	1
RTOrd - 0011405-52.2015.5.18.0011	03/09/15	04/08/16	336
RTOrd - 0011407-56.2014.5.18.0011	03/09/14	29/08/16	726
RTOrd - 0011442-79.2015.5.18.0011	10/09/15	30/08/16	355
RTOrd - 0011487-83.2015.5.18.0011	16/09/15	26/08/16	345
RTOrd - 0011546-71.2015.5.18.0011	25/09/15	29/08/16	339

Legenda:
Ajuiz. Data do Ajuizamento;
Sentença: Data da prolação da sentença;
Prazo: Prazo para a entrega da prestação jurisdicional.

PRAZO MÉDIO ENTRE O AJUIZAMENTO E A PROLAÇÃO DA SENTENÇA - 11ª VARA DO TRABALHO DE GOIÂNIA

11ª VARA DO TRABALHO DE GOIÂNIA

ORDINÁRIO

Qtd	Prazo Médio
86	250,86

Nr. Processo	Ajuiz.	Senteça	Prazo
RTOrd - 0011561-40.2015.5.18.0011	29/09/15	23/08/16	329
RTOrd - 0011627-20.2015.5.18.0011	08/10/15	03/08/16	300
RTOrd - 0011633-27.2015.5.18.0011	09/10/15	19/08/16	315
RTOrd - 0011645-41.2015.5.18.0011	13/10/15	15/08/16	307
RTOrd - 0011651-48.2015.5.18.0011	14/10/15	15/08/16	306
RTOrd - 0011687-08.2015.5.18.0006	29/10/15	31/08/16	307
RTOrd - 0011691-30.2015.5.18.0011	20/10/15	15/08/16	300
RTOrd - 0011743-26.2015.5.18.0011	27/10/15	24/08/16	302
RTOrd - 0011747-63.2015.5.18.0011	28/10/15	26/08/16	303
RTOrd - 0011827-27.2015.5.18.0011	12/11/15	22/08/16	284
RTOrd - 0011898-29.2015.5.18.0011	25/11/15	17/08/16	266
RTOrd - 0011923-76.2014.5.18.0011	27/11/14	26/08/16	638
RTOrd - 0012032-56.2015.5.18.0011	14/12/15	22/08/16	252
RTOrd - 0012059-39.2015.5.18.0011	18/12/15	31/08/16	257

Legenda:
Ajuiz. Data do Ajuizamento;
Sentença: Data da prolação da sentença;
Prazo: Prazo para a entrega da prestação jurisdicional.

PRAZO MÉDIO ENTRE O AJUIZAMENTO E A PROLAÇÃO DA SENTENÇA - 11ª VARA DO TRABALHO DE GOIÂNIA

Data da sentença entre 1/8/2016 e 31/8/2016 23:59:59

Sem magistrado

ORDINÁRIO

Qtd	Prazo Médio
86	250,86

Nr. Processo	Ajuiz.	Senteça	Prazo
RTAlç - 0011274-43.2016.5.18.0011	18/07/16	05/08/16	18
RTAlç - 0011339-38.2016.5.18.0011	27/07/16	22/08/16	26
RTAlç - 0011384-42.2016.5.18.0011	03/08/16	24/08/16	21
RTAlç - 0011438-08.2016.5.18.0011	11/08/16	15/08/16	4
RTOrd - 0010010-88.2016.5.18.0011	06/01/16	19/08/16	226
RTOrd - 0010039-41.2016.5.18.0011	13/01/16	26/08/16	226
RTOrd - 0010098-29.2016.5.18.0011	22/01/16	24/08/16	215
RTOrd - 0010117-06.2014.5.18.0011	23/01/14	04/08/16	924
RTOrd - 0010151-10.2016.5.18.0011	30/01/16	09/08/16	192
RTOrd - 0010258-88.2015.5.18.0011	13/02/15	09/08/16	543
RTOrd - 0010279-30.2016.5.18.0011	19/02/16	09/08/16	172
RTOrd - 0010326-04.2016.5.18.0011	26/02/16	10/08/16	166
RTOrd - 0010334-78.2016.5.18.0011	26/02/16	29/08/16	185
RTOrd - 0010376-64.2015.5.18.0011	06/03/15	03/08/16	516
RTOrd - 0010420-49.2016.5.18.0011	10/03/16	04/08/16	147
RTOrd - 0010424-86.2016.5.18.0011	11/03/16	01/08/16	143
RTOrd - 0010436-03.2016.5.18.0011	14/03/16	29/08/16	168
RTOrd - 0010446-47.2016.5.18.0011	15/03/16	03/08/16	141
RTOrd - 0010449-02.2016.5.18.0011	15/03/16	03/08/16	141
RTOrd - 0010458-61.2016.5.18.0011	16/03/16	08/08/16	145
RTOrd - 0010461-16.2016.5.18.0011	16/03/16	04/08/16	141
RTOrd - 0010465-53.2016.5.18.0011	17/03/16	04/08/16	140

Legenda:
Ajuiz. Data do Ajuizamento;
Sentença: Data da prolação da sentença;
Prazo: Prazo para a entrega da prestação jurisdicional.

PRAZO MÉDIO ENTRE O AJUIZAMENTO E A PROLAÇÃO DA SENTENÇA - 11ª VARA DO TRABALHO DE GOIÂNIA

Sem magistrado

ORDINÁRIO

Qtd	Prazo Médio
86	250,86

Nr. Processo	Ajuiz.	Senteça	Prazo
RTOrd - 0010475-97.2016.5.18.0011	18/03/16	09/08/16	144
RTOrd - 0010476-85.2016.5.18.0010	22/03/16	29/08/16	160
RTOrd - 0010478-52.2016.5.18.0011	18/03/16	17/08/16	152
RTOrd - 0010490-66.2016.5.18.0011	21/03/16	29/08/16	161
RTOrd - 0010494-40.2015.5.18.0011	25/03/15	03/08/16	497
RTOrd - 0010507-05.2016.5.18.0011	23/03/16	15/08/16	145
RTOrd - 0010516-98.2015.5.18.0011	27/03/15	10/08/16	502
RTOrd - 0010518-34.2016.5.18.0011	27/03/16	29/08/16	155
RTOrd - 0010535-70.2016.5.18.0011	29/03/16	22/08/16	146
RTOrd - 0010557-31.2016.5.18.0011	01/04/16	15/08/16	136
RTOrd - 0010561-92.2016.5.18.0003	08/04/16	24/08/16	138
RTOrd - 0010569-45.2016.5.18.0011	04/04/16	31/08/16	149
RTOrd - 0010579-26.2015.5.18.0011	09/04/15	02/08/16	481
RTOrd - 0010584-14.2016.5.18.0011	06/04/16	31/08/16	147
RTOrd - 0010598-32.2015.5.18.0011	13/04/15	10/08/16	485
RTOrd - 0010646-54.2016.5.18.0011	14/04/16	02/08/16	110
RTOrd - 0010662-42.2015.5.18.0011	24/04/15	25/08/16	489
RTOrd - 0010720-11.2016.5.18.0011	26/04/16	08/08/16	104
RTOrd - 0010809-34.2016.5.18.0011	09/05/16	19/08/16	102
RTOrd - 0010816-60.2015.5.18.0011	21/05/15	26/08/16	463
RTOrd - 0010859-60.2016.5.18.0011	14/05/16	04/08/16	82
RTOrd - 0010866-86.2015.5.18.0011	28/05/15	16/08/16	446
RTOrd - 0010885-92.2015.5.18.0011	01/06/15	15/08/16	441
RTOrd - 0010900-61.2015.5.18.0011	03/06/15	03/08/16	427
RTOrd - 0010907-19.2016.5.18.0011	20/05/16	19/08/16	91

Legenda:
Ajuiz. Data do Ajuizamento;
Sentença: Data da prolação da sentença;
Prazo: Prazo para a entrega da prestação jurisdicional.

PRAZO MÉDIO ENTRE O AJUIZAMENTO E A PROLAÇÃO DA SENTENÇA - 11ª VARA DO TRABALHO DE GOIÂNIA

Sem magistrado

ORDINÁRIO

Qtd	Prazo Médio
86	250,86

Nr. Processo	Ajuiz.	Senteça	Prazo
RTOrd - 0010942-76.2016.5.18.0011	27/05/16	26/08/16	91
RTOrd - 0010994-72.2016.5.18.0011	03/06/16	16/08/16	74
RTOrd - 0011006-23.2015.5.18.0011	23/06/15	25/08/16	429
RTOrd - 0011007-08.2015.5.18.0011	23/06/15	22/08/16	426
RTOrd - 0011047-53.2016.5.18.0011	14/06/16	05/08/16	52
RTOrd - 0011067-44.2016.5.18.0011	16/06/16	19/08/16	64
RTOrd - 0011076-40.2015.5.18.0011	06/07/15	23/08/16	414
RTOrd - 0011084-80.2016.5.18.0011	20/06/16	10/08/16	51
RTOrd - 0011116-85.2016.5.18.0011	23/06/16	19/08/16	57
RTOrd - 0011136-76.2016.5.18.0011	28/06/16	14/08/16	47
RTOrd - 0011177-77.2015.5.18.0011	24/07/15	15/08/16	388
RTOrd - 0011191-61.2015.5.18.0011	28/07/15	22/08/16	391
RTOrd - 0011231-43.2015.5.18.0011	04/08/15	22/08/16	384
RTOrd - 0011241-87.2015.5.18.0011	05/08/15	01/08/16	362
RTOrd - 0011252-82.2016.5.18.0011	14/07/16	10/08/16	27
RTOrd - 0011259-11.2015.5.18.0011	07/08/15	26/08/16	385
RTOrd - 0011316-29.2015.5.18.0011	19/08/15	24/08/16	371
RTOrd - 0011318-62.2016.5.18.0011	23/07/16	22/08/16	30
RTOrd - 0011364-51.2016.5.18.0011	31/07/16	10/08/16	10
RTOrd - 0011381-87.2016.5.18.0011	02/08/16	03/08/16	1
RTOrd - 0011405-52.2015.5.18.0011	03/09/15	04/08/16	336
RTOrd - 0011407-56.2014.5.18.0011	03/09/14	29/08/16	726
RTOrd - 0011442-79.2015.5.18.0011	10/09/15	30/08/16	355
RTOrd - 0011487-83.2015.5.18.0011	16/09/15	26/08/16	345
RTOrd - 0011546-71.2015.5.18.0011	25/09/15	29/08/16	339

Legenda:
Ajuiz. Data do Ajuizamento;
Sentença: Data da prolação da sentença;
Prazo: Prazo para a entrega da prestação jurisdicional.

PRAZO MÉDIO ENTRE O AJUIZAMENTO E A PROLAÇÃO DA SENTENÇA - 11ª VARA DO TRABALHO DE GOIÂNIA

Sem magistrado

ORDINÁRIO

Qtd	Prazo Médio
86	250,86

Nr. Processo	Ajuiz.	Senteça	Prazo
RTOrd - 0011561-40.2015.5.18.0011	29/09/15	23/08/16	329
RTOrd - 0011627-20.2015.5.18.0011	08/10/15	03/08/16	300
RTOrd - 0011633-27.2015.5.18.0011	09/10/15	19/08/16	315
RTOrd - 0011645-41.2015.5.18.0011	13/10/15	15/08/16	307
RTOrd - 0011651-48.2015.5.18.0011	14/10/15	15/08/16	306
RTOrd - 0011687-08.2015.5.18.0006	29/10/15	31/08/16	307
RTOrd - 0011691-30.2015.5.18.0011	20/10/15	15/08/16	300
RTOrd - 0011743-26.2015.5.18.0011	27/10/15	24/08/16	302
RTOrd - 0011747-63.2015.5.18.0011	28/10/15	26/08/16	303
RTOrd - 0011827-27.2015.5.18.0011	12/11/15	22/08/16	284
RTOrd - 0011898-29.2015.5.18.0011	25/11/15	17/08/16	266
RTOrd - 0011923-76.2014.5.18.0011	27/11/14	26/08/16	638
RTOrd - 0012032-56.2015.5.18.0011	14/12/15	22/08/16	252
RTOrd - 0012059-39.2015.5.18.0011	18/12/15	31/08/16	257

Legenda:
Ajuiz. Data do Ajuizamento;
Sentença: Data da prolação da sentença;
Prazo: Prazo para a entrega da prestação jurisdicional.