

Conceituação

Tema	Prazos Processuais
Relatórios	Evolução Histórica Comparativo por VT Comparativo por Grupo Por Grupo Por VT Por Processo Por Magistrado
Resumo	Apresenta o prazo médio desde o ajuizamento da ação até a prolação da sentença.
Descrição	O prazo médio é obtido calculando-se a quantidade de dias decorridos desde o ajuizamento da ação até a prolação da sentença. Os dados são extraídos baseando-se nos itens do e-Gestão: 271 e 90271 - Do ajuizamento da ação até a prolação da sentença, na fase de conhecimento – rito sumaríssimo; 272 e 90272 – Do ajuizamento da ação até a prolação da sentença, na fase de conhecimento – exceto rito sumaríssimo (ordinário)
Origem da informação	e-Gestão
Critérios e transformações	Coletado do e-Gestão, consolidado, otimizado e classificado para análise.
Análises possíveis	Prazo médio entre o ajuizamento da ação até a prolação da sentença, detalhado de forma Geral, Por grupo, Por VT, Por Processo e Por Magistrado



EVOLUÇÃO HISTÓRICA DOS PRAZOS PROCESSUAIS ENTRE O AJUIZAMENTO E A PROLAÇÃO DA SENTENÇA - 1ª VARA DO TRABALHO DE RIO VERDE

Data da sentença entre 1/8/2016 e 31/8/2016 23:59:59

Rito	Qtd	Prazo Médio
ORDINÁRIO	124	528,98
SUMARÍSSIMO	94	520,11
Total/Média	218	525,16

Percentual de Processos por Rito

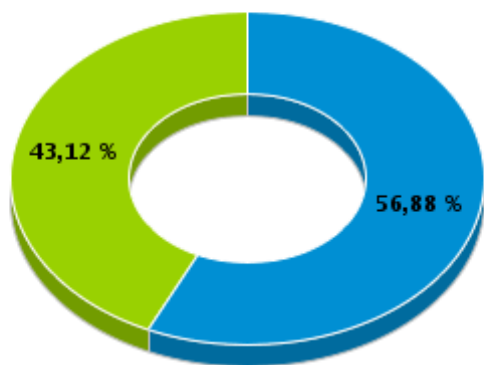

Rito

■ ORDINÁRIO ■ SUMARÍSSIMO

Prazo Médio por Rito

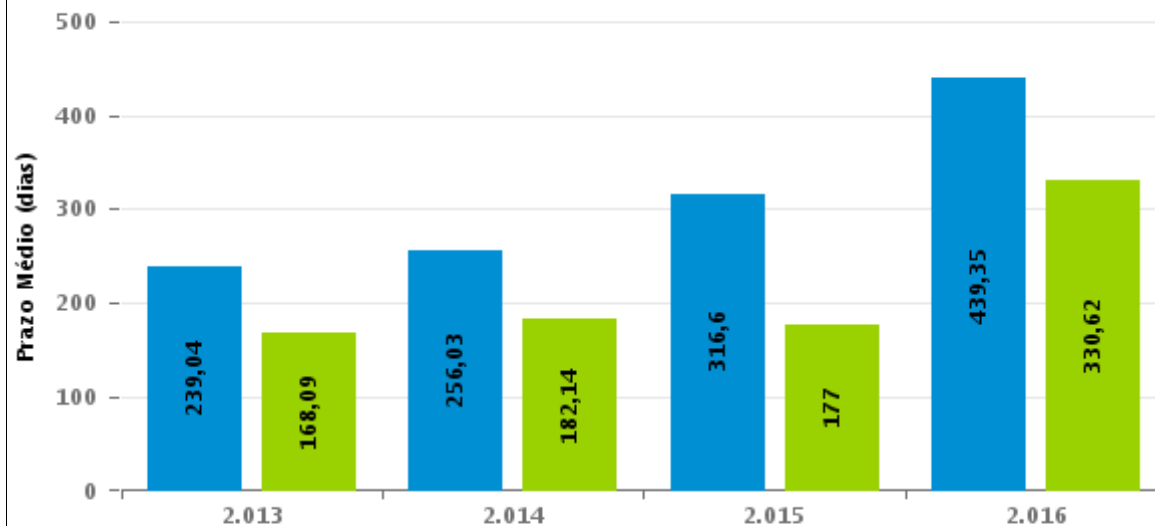

Para este exercício foram computados os processos até o mês de Dezembro/2.016

Rito

■ ORDINÁRIO ■ SUMARÍSSIMO



COMPARATIVO DO PRAZO MÉDIO ENTRE O AJUIZAMENTO E A PROLAÇÃO DA SENTENÇA - 1ª VARA DO TRABALHO DE RIO VERDE

Data da sentença entre 1/8/2016 e 31/8/2016 23:59:59

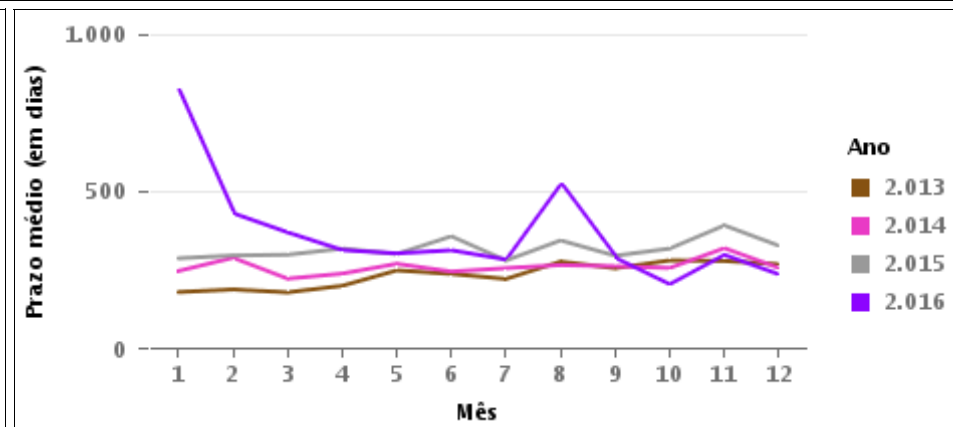
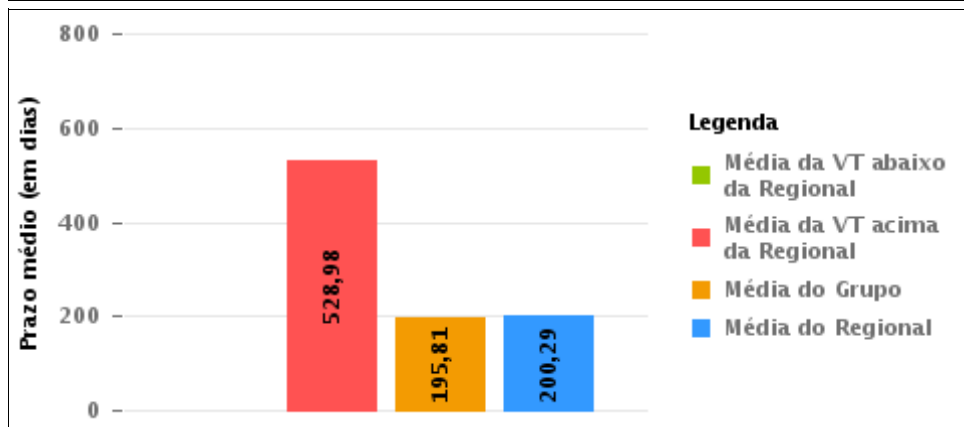
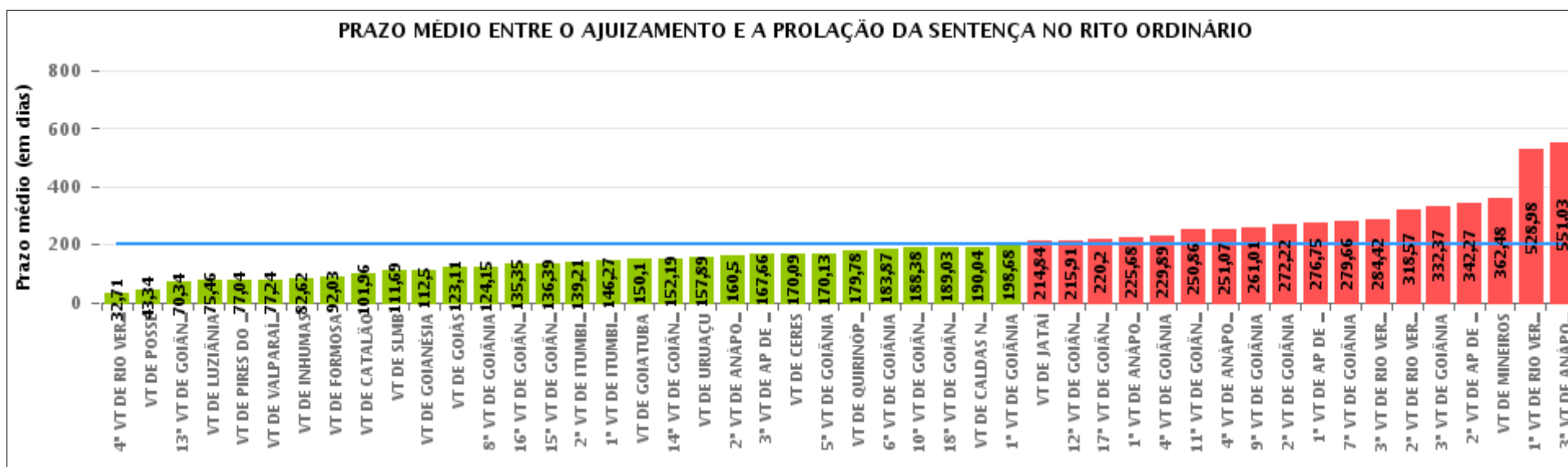

COMPARATIVO DO PRAZO MÉDIO ENTRE O AJUIZAMENTO E A PROLAÇÃO DA SENTENÇA ENTRE AS VARAS DO GRUPO

Data da sentença entre 1/8/2016 e 31/8/2016 23:59:59

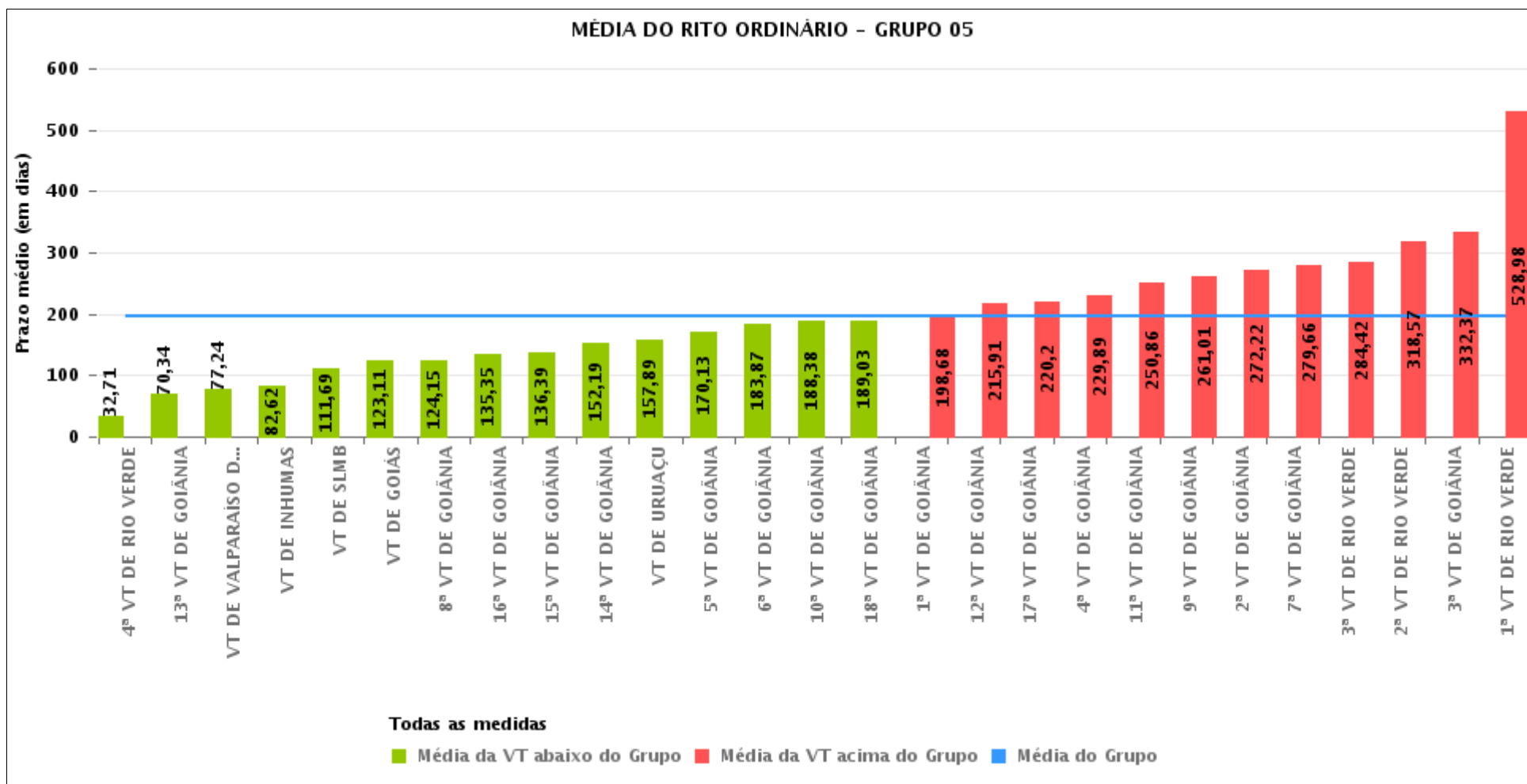



PRAZO MÉDIO ENTRE O AJUIZAMENTO E A PROLAÇÃO DA SENTENÇA POR GRUPO

Data da sentença entre 1/8/2016 e 31/8/2016 23:59:59

Rito	Grupo	Qtd. Processos	Prazo Médio (dias)	Ranking
ORDINÁRIO	GRUPO 01	38	43,34	1°
	GRUPO 02	57	84,67	2°
	GRUPO 04	969	167,53	3°
	GRUPO 05	3.117	195,81	4°
	GRUPO 06	418	237,1	5°
	GRUPO 03	630	268,37	6°

<p>Legenda:</p> <p># Grupo 01 – Até 750 VT de Posse</p> <p># Grupo 02 – De 751 a 1000 VT de Formosa VT de Pires do Rio</p> <p># Grupo 03 – De 1001 a 1500 VT de Ceres 1ª VT de Anápolis 2ª VT de Anápolis 3ª VT de Anápolis 4ª VT de Anápolis VT de Caldas Novas</p>	<p># Grupo 04 – De 1501 a 2000 VT de Catalão VT de Goiatuba 1ª VT de Itumbiara 2ª VT de Itumbiara VT de Jataí VT de Luziânia VT de Mineiros VT de Quirinópolis</p> <p># Grupo 05 – De 2001 a 2500 1ª VT de Goiânia 2ª VT de Goiânia 3ª VT de Goiânia 4ª VT de Goiânia 5ª VT de Goiânia 6ª VT de Goiânia 7ª VT de Goiânia</p>	<p>8ª VT de Goiânia 9ª VT de Goiânia 10ª VT de Goiânia 11ª VT de Goiânia 12ª VT de Goiânia 13ª VT de Goiânia 14ª VT de Goiânia 15ª VT de Goiânia 16ª VT de Goiânia 17ª VT de Goiânia 18ª VT de Goiânia VT de Goiás VT de Inhumas 1ª VT de Rio Verde 2ª VT de Rio Verde 3ª VT de Rio Verde 4ª VT de Rio Verde VT de Uruaçu VT de São Luis de Montes Belos VT de Valparaíso de Goiás</p>	<p>#Grupo 06 – A partir de 2500 1ª VT de Aparecida de Goiânia 2ª VT de Aparecida de Goiânia 3ª VT de Aparecida de Goiânia VT de Goianésia</p>
--	--	--	---



PRAZO MÉDIO ENTRE O AJUIZAMENTO E A PROLAÇÃO DA SENTENÇA DE TODAS AS VARAS DO TRABALHO

Data da sentença entre 1/8/2016 e 31/8/2016 23:59:59

ORDINÁRIO

Qtd. Processos	Prazo Médio (dias)
5.229	200,29

Vara do Trabalho	Qtd Processos	Prazo Médio	Ranking
4ª VARA DO TRABALHO DE RIO VERDE	79	32,71	1º
VARA DO TRABALHO DE POSSE	38	43,34	2º
13ª VARA DO TRABALHO DE GOIÂNIA	116	70,34	3º
VARA DO TRABALHO DE LUZIÂNIA	144	75,46	4º
VARA DO TRABALHO DE PIRES DO RIO	28	77,04	5º
VARA DO TRABALHO DE VALPARAÍSO DE GOIÁS	131	77,24	6º
VARA DO TRABALHO DE INHUMAS	171	82,62	7º
VARA DO TRABALHO DE FORMOSA	29	92,03	8º
VARA DO TRABALHO DE CATALÃO	170	101,96	9º
VARA DO TRABALHO DE SÃO LUIS DE MONTES BELOS	80	111,69	10º
VARA DO TRABALHO DE GOIANÉSIA	70	112,5	11º
VARA DO TRABALHO DE GOIÁS	73	123,11	12º
8ª VARA DO TRABALHO DE GOIÂNIA	128	124,15	13º
16ª VARA DO TRABALHO DE GOIÂNIA	132	135,35	14º
15ª VARA DO TRABALHO DE GOIÂNIA	138	136,39	15º
2ª VARA DO TRABALHO DE ITUMBIARA	114	139,21	16º
1ª VARA DO TRABALHO DE ITUMBIARA	63	146,27	17º
VARA DO TRABALHO DE GOIATUBA	118	150,1	18º
14ª VARA DO TRABALHO DE GOIÂNIA	84	152,19	19º
VARA DO TRABALHO DE URUAÇU	189	157,89	20º
2ª VARA DO TRABALHO DE ANÁPOLIS	70	160,5	21º
3ª VARA DO TRABALHO DE APARECIDA DE GOIÂNIA	109	167,66	22º
VARA DO TRABALHO DE CERES	113	170,09	23º
5ª VARA DO TRABALHO DE GOIÂNIA	114	170,13	24º
VARA DO TRABALHO DE QUIRINÓPOLIS	144	179,78	25º
6ª VARA DO TRABALHO DE GOIÂNIA	130	183,87	26º



PRAZO MÉDIO ENTRE O AJUIZAMENTO E A PROLAÇÃO DA SENTENÇA DE TODAS AS VARAS DO TRABALHO

ORDINÁRIO

Qtd. Processos	Prazo Médio (dias)
5.229	200,29

Vara do Trabalho	Qtd Processos	Prazo Médio	Ranking
10ª VARA DO TRABALHO DE GOIÂNIA	127	188,38	27°
18ª VARA DO TRABALHO DE GOIÂNIA	113	189,03	28°
VARA DO TRABALHO DE CALDAS NOVAS	131	190,04	29°
1ª VARA DO TRABALHO DE GOIÂNIA	100	198,68	30°
VARA DO TRABALHO DE JATAÍ	87	214,84	31°
12ª VARA DO TRABALHO DE GOIÂNIA	128	215,91	32°
17ª VARA DO TRABALHO DE GOIÂNIA	80	220,2	33°
1ª VARA DO TRABALHO DE ANÁPOLIS	87	225,68	34°
4ª VARA DO TRABALHO DE GOIÂNIA	111	229,89	35°
11ª VARA DO TRABALHO DE GOIÂNIA	86	250,86	36°
4ª VARA DO TRABALHO DE ANÁPOLIS	107	251,07	37°
9ª VARA DO TRABALHO DE GOIÂNIA	143	261,01	38°
2ª VARA DO TRABALHO DE GOIÂNIA	116	272,22	39°
1ª VARA DO TRABALHO DE APARECIDA DE GOIÂNIA	135	276,75	40°
7ª VARA DO TRABALHO DE GOIÂNIA	106	279,66	41°
3ª VARA DO TRABALHO DE RIO VERDE	146	284,42	42°
2ª VARA DO TRABALHO DE RIO VERDE	102	318,57	43°
3ª VARA DO TRABALHO DE GOIÂNIA	70	332,37	44°
2ª VARA DO TRABALHO DE APARECIDA DE GOIÂNIA	104	342,27	45°
VARA DO TRABALHO DE MINEIROS	129	362,48	46°
1ª VARA DO TRABALHO DE RIO VERDE	124	528,98	47°
3ª VARA DO TRABALHO DE ANÁPOLIS	122	551,03	48°



PRAZO MÉDIO ENTRE O AJUIZAMENTO E A PROLAÇÃO DA SENTENÇA - 1ª VARA DO TRABALHO DE RIO VERDE

Data da sentença entre 1/8/2016 e 31/8/2016 23:59:59

1ª VARA DO TRABALHO DE RIO VERDE

ORDINÁRIO

Qtd	Prazo Médio
124	528,98

Nr. Processo	Ajuiz.	Sentença	Prazo
ConPag - 0010861-42.2016.5.18.0104	28/06/16	02/08/16	35
ConPag - 0010923-62.2014.5.18.0101	23/05/14	18/08/16	818
ConPag - 0010930-83.2016.5.18.0101	04/07/16	18/08/16	45
ConPag - 0011007-92.2016.5.18.0101	19/07/16	24/08/16	36
ConPag - 0011121-31.2016.5.18.0101	10/08/16	26/08/16	16
ConPag - 0011136-68.2014.5.18.0101	26/06/14	18/08/16	784
ConPag - 0011173-61.2015.5.18.0101	27/08/15	08/08/16	347
ET - 0011055-51.2016.5.18.0101	28/07/16	04/08/16	7
ET - 0011056-36.2016.5.18.0101	28/07/16	19/08/16	22
ET - 0011186-26.2016.5.18.0101	24/08/16	26/08/16	2
RTOOrd - 0010002-35.2016.5.18.0101	04/01/16	19/08/16	228
RTOOrd - 0010013-64.2016.5.18.0101	07/01/16	26/08/16	232
RTOOrd - 0010014-83.2015.5.18.0101	08/01/15	29/08/16	599
RTOOrd - 0010036-49.2012.5.18.0101	02/12/12	19/08/16	1.356
RTOOrd - 0010062-08.2016.5.18.0101	20/01/16	24/08/16	217
RTOOrd - 0010086-36.2016.5.18.0101	24/01/16	02/08/16	191
RTOOrd - 0010092-77.2015.5.18.0101	26/01/15	22/08/16	574
RTOOrd - 0010108-94.2016.5.18.0101	29/01/16	25/08/16	209
RTOOrd - 0010114-04.2016.5.18.0101	29/01/16	11/08/16	195
RTOOrd - 0010120-11.2016.5.18.0101	01/02/16	04/08/16	185
RTOOrd - 0010120-45.2015.5.18.0101	29/01/15	03/08/16	552

Legenda:

Ajuiz. Data do Ajuizamento;

Sentença: Data da prolação da sentença;

Prazo: Prazo para a entrega da prestação jurisdicional.



**PRAZO MÉDIO ENTRE O AJUIZAMENTO E A
PROLAÇÃO DA SENTENÇA - 1ª VARA DO TRABALHO
DE RIO VERDE**

**1ª VARA DO TRABALHO DE RIO
VERDE**

ORDINÁRIO

Qtd	Prazo Médio
124	528,98

Nr. Processo	Ajuiz.	Sentença	Prazo
RTOrd - 0010131-45.2013.5.18.0101	23/01/13	09/08/16	1.294
RTOrd - 0010135-77.2016.5.18.0101	03/02/16	24/08/16	203
RTOrd - 0010141-89.2013.5.18.0101	24/01/13	18/08/16	1.302
RTOrd - 0010142-06.2015.5.18.0101	03/02/15	26/08/16	570
RTOrd - 0010149-61.2016.5.18.0101	07/02/16	19/08/16	194
RTOrd - 0010197-88.2014.5.18.0101	24/01/14	18/08/16	937
RTOrd - 0010211-38.2015.5.18.0101	15/02/15	02/08/16	534
RTOrd - 0010260-16.2014.5.18.0101	05/02/14	18/08/16	925
RTOrd - 0010260-50.2013.5.18.0101	01/02/13	18/08/16	1.294
RTOrd - 0010336-69.2016.5.18.0101	16/03/16	02/08/16	139
RTOrd - 0010345-36.2013.5.18.0101	15/02/13	09/08/16	1.271
RTOrd - 0010350-58.2013.5.18.0101	15/02/13	10/08/16	1.272
RTOrd - 0010357-45.2016.5.18.0101	18/03/16	02/08/16	137
RTOrd - 0010367-89.2016.5.18.0101	21/03/16	26/08/16	158
RTOrd - 0010368-74.2016.5.18.0101	21/03/16	01/08/16	133
RTOrd - 0010369-93.2015.5.18.0101	16/03/15	29/08/16	532
RTOrd - 0010371-63.2015.5.18.0101	16/03/15	03/08/16	506
RTOrd - 0010374-81.2016.5.18.0101	23/03/16	03/08/16	133
RTOrd - 0010377-36.2016.5.18.0101	23/03/16	01/08/16	131
RTOrd - 0010381-73.2016.5.18.0101	23/03/16	01/08/16	131
RTOrd - 0010393-87.2016.5.18.0101	27/03/16	03/08/16	129
RTOrd - 0010399-65.2014.5.18.0101	28/02/14	19/08/16	903
RTOrd - 0010404-53.2015.5.18.0101	22/03/15	02/08/16	499
RTOrd - 0010406-86.2016.5.18.0101	29/03/16	03/08/16	127

Legenda:

Ajuiz. Data do Ajuizamento;

Sentença: Data da prolação da sentença;

Prazo: Prazo para a entrega da prestação jurisdicional.



PRAZO MÉDIO ENTRE O AJUIZAMENTO E A PROLAÇÃO DA SENTENÇA - 1ª VARA DO TRABALHO DE RIO VERDE

1ª VARA DO TRABALHO DE RIO VERDE

ORDINÁRIO

Qtd	Prazo Médio
124	528,98

Nr. Processo	Ajuiz.	Sentença	Prazo
RTOrd - 0010409-41.2016.5.18.0101	29/03/16	03/08/16	127
RTOrd - 0010409-75.2015.5.18.0101	23/03/15	03/08/16	499
RTOrd - 0010410-26.2016.5.18.0101	30/03/16	04/08/16	127
RTOrd - 0010413-78.2016.5.18.0101	30/03/16	04/08/16	127
RTOrd - 0010414-34.2014.5.18.0101	04/03/14	18/08/16	898
RTOrd - 0010415-48.2016.5.18.0101	30/03/16	04/08/16	127
RTOrd - 0010423-25.2016.5.18.0101	31/03/16	29/08/16	151
RTOrd - 0010425-97.2013.5.18.0101	26/02/13	09/08/16	1.260
RTOrd - 0010426-77.2016.5.18.0101	31/03/16	22/08/16	144
RTOrd - 0010435-39.2016.5.18.0101	01/04/16	22/08/16	143
RTOrd - 0010438-91.2016.5.18.0101	03/04/16	22/08/16	141
RTOrd - 0010447-53.2016.5.18.0101	06/04/16	22/08/16	138
RTOrd - 0010463-07.2016.5.18.0101	07/04/16	24/08/16	139
RTOrd - 0010464-89.2016.5.18.0101	07/04/16	24/08/16	139
RTOrd - 0010473-51.2016.5.18.0101	08/04/16	24/08/16	138
RTOrd - 0010477-25.2015.5.18.0101	06/04/15	02/08/16	484
RTOrd - 0010506-12.2014.5.18.0101	15/03/14	19/08/16	888
RTOrd - 0010508-45.2015.5.18.0101	10/04/15	05/08/16	483
RTOrd - 0010517-41.2014.5.18.0101	18/03/14	19/08/16	885
RTOrd - 0010524-67.2013.5.18.0101	09/03/13	09/08/16	1.249
RTOrd - 0010527-85.2014.5.18.0101	19/03/14	18/08/16	883
RTOrd - 0010545-09.2014.5.18.0101	22/03/14	18/08/16	880
RTOrd - 0010562-11.2015.5.18.0101	19/04/15	04/08/16	473
RTOrd - 0010574-93.2013.5.18.0101	16/03/13	18/08/16	1.251

Legenda:

Ajuiz. Data do Ajuizamento;

Sentença: Data da prolação da sentença;

Prazo: Prazo para a entrega da prestação jurisdicional.



PRAZO MÉDIO ENTRE O AJUIZAMENTO E A PROLAÇÃO DA SENTENÇA - 1ª VARA DO TRABALHO DE RIO VERDE

1ª VARA DO TRABALHO DE RIO VERDE

ORDINÁRIO

Qtd	Prazo Médio
124	528,98

Nr. Processo	Ajuiz.	Sentença	Prazo
RTOrd - 0010576-63.2013.5.18.0101	16/03/13	19/08/16	1.252
RTOrd - 0010583-21.2014.5.18.0101	27/03/14	18/08/16	875
RTOrd - 0010603-75.2015.5.18.0101	28/04/15	22/08/16	482
RTOrd - 0010616-11.2014.5.18.0101	04/04/14	09/08/16	858
RTOrd - 0010625-70.2014.5.18.0101	05/04/14	18/08/16	866
RTOrd - 0010669-55.2015.5.18.0101	12/05/15	09/08/16	455
RTOrd - 0010672-44.2014.5.18.0101	10/04/14	18/08/16	861
RTOrd - 0010679-02.2015.5.18.0101	14/05/15	10/08/16	454
RTOrd - 0010790-54.2013.5.18.0101	19/04/13	19/08/16	1.218
RTOrd - 0010807-22.2015.5.18.0101	10/06/15	18/08/16	435
RTOrd - 0010809-89.2015.5.18.0101	10/06/15	17/08/16	434
RTOrd - 0010842-16.2014.5.18.0101	13/05/14	18/08/16	828
RTOrd - 0010864-40.2015.5.18.0101	22/06/15	29/08/16	434
RTOrd - 0010867-58.2016.5.18.0101	21/06/16	25/08/16	65
RTOrd - 0010876-54.2015.5.18.0101	24/06/15	22/08/16	425
RTOrd - 0010904-22.2015.5.18.0101	30/06/15	15/08/16	412
RTOrd - 0010909-10.2016.5.18.0101	29/06/16	19/08/16	51
RTOrd - 0010927-36.2013.5.18.0101	29/04/13	18/08/16	1.207
RTOrd - 0010931-73.2013.5.18.0101	30/04/13	09/08/16	1.197
RTOrd - 0010938-94.2015.5.18.0101	08/07/15	26/08/16	415
RTOrd - 0010951-59.2016.5.18.0101	06/07/16	24/08/16	49
RTOrd - 0010992-31.2013.5.18.0101	06/05/13	18/08/16	1.200
RTOrd - 0011023-46.2016.5.18.0101	22/07/16	25/08/16	34
RTOrd - 0011035-94.2015.5.18.0101	29/07/15	17/08/16	385

Legenda:

Ajuiz. Data do Ajuizamento;

Sentença: Data da prolação da sentença;

Prazo: Prazo para a entrega da prestação jurisdicional.



PRAZO MÉDIO ENTRE O AJUIZAMENTO E A PROLAÇÃO DA SENTENÇA - 1ª VARA DO TRABALHO DE RIO VERDE

1ª VARA DO TRABALHO DE RIO VERDE

ORDINÁRIO

Qtd	Prazo Médio
124	528,98

Nr. Processo	Ajuiz.	Sentença	Prazo
RTOrd - 0011088-41.2016.5.18.0101	03/08/16	31/08/16	28
RTOrd - 0011102-25.2016.5.18.0101	04/08/16	09/08/16	5
RTOrd - 0011120-46.2016.5.18.0101	10/08/16	24/08/16	14
RTOrd - 0011158-92.2015.5.18.0101	24/08/15	01/08/16	343
RTOrd - 0011169-24.2015.5.18.0101	27/08/15	16/08/16	355
RTOrd - 0011191-82.2015.5.18.0101	01/09/15	03/08/16	337
RTOrd - 0011193-18.2016.5.18.0101	25/08/16	29/08/16	4
RTOrd - 0011223-87.2015.5.18.0101	09/09/15	22/08/16	348
RTOrd - 0011235-38.2014.5.18.0101	15/07/14	19/08/16	766
RTOrd - 0011238-90.2014.5.18.0101	15/07/14	25/08/16	772
RTOrd - 0011317-69.2014.5.18.0101	29/07/14	19/08/16	752
RTOrd - 0011322-57.2015.5.18.0101	29/09/15	26/08/16	332
RTOrd - 0011395-23.2015.5.18.0103	10/08/16	10/08/16	0
RTOrd - 0011401-07.2013.5.18.0101	26/06/13	19/08/16	1.150
RTOrd - 0011412-65.2015.5.18.0101	16/10/15	10/08/16	299
RTOrd - 0011418-09.2014.5.18.0101	15/08/14	19/08/16	735
RTOrd - 0011590-14.2015.5.18.0101	23/11/15	17/08/16	268
RTOrd - 0011591-67.2013.5.18.0101	17/07/13	09/08/16	1.119
RTOrd - 0011616-12.2015.5.18.0101	29/11/15	05/08/16	250
RTOrd - 0011696-10.2014.5.18.0101	08/10/14	03/08/16	665
RTOrd - 0011711-13.2013.5.18.0101	31/07/13	10/08/16	1.106
RTOrd - 0011757-02.2013.5.18.0101	06/08/13	18/08/16	1.108
RTOrd - 0011885-85.2014.5.18.0101	13/11/14	17/08/16	643
RTOrd - 0011930-89.2014.5.18.0101	20/11/14	19/08/16	638

Legenda:

Ajuiz. Data do Ajuizamento;

Sentença: Data da prolação da sentença;

Prazo: Prazo para a entrega da prestação jurisdicional.



**PRAZO MÉDIO ENTRE O AJUIZAMENTO E A
PROLAÇÃO DA SENTENÇA - 1ª VARA DO TRABALHO
DE RIO VERDE**

**1ª VARA DO TRABALHO DE RIO
VERDE**

ORDINÁRIO

Qtd	Prazo Médio
124	528,98

Nr. Processo	Ajuiz.	Sentença	Prazo
RTOOrd - 0012059-31.2013.5.18.0101	11/09/13	19/08/16	1.073
RTOOrd - 0012067-71.2014.5.18.0101	17/12/14	11/08/16	603
RTOOrd - 0012086-14.2013.5.18.0101	12/09/13	10/08/16	1.063
RTOOrd - 0012205-72.2013.5.18.0101	30/09/13	18/08/16	1.053
RTOOrd - 0012554-75.2013.5.18.0101	10/11/13	18/08/16	1.012
RTOOrd - 0012568-59.2013.5.18.0101	12/11/13	09/08/16	1.001
RTOOrd - 0012777-28.2013.5.18.0101	11/12/13	19/08/16	982

Legenda:

Ajuiz. Data do Ajuizamento;

Sentença: Data da prolação da sentença;

Prazo: Prazo para a entrega da prestação jurisdicional.



PRAZO MÉDIO ENTRE O AJUIZAMENTO E A PROLAÇÃO DA SENTENÇA - 1ª VARA DO TRABALHO DE RIO VERDE

Data da sentença entre 1/8/2016 e 31/8/2016 23:59:59

Sem magistrado

ORDINÁRIO

Qtd	Prazo Médio
124	528,98

Nr. Processo	Ajuiz.	Sentença	Prazo
ConPag - 0010861-42.2016.5.18.0104	28/06/16	02/08/16	35
ConPag - 0010923-62.2014.5.18.0101	23/05/14	18/08/16	818
ConPag - 0010930-83.2016.5.18.0101	04/07/16	18/08/16	45
ConPag - 0011007-92.2016.5.18.0101	19/07/16	24/08/16	36
ConPag - 0011121-31.2016.5.18.0101	10/08/16	26/08/16	16
ConPag - 0011136-68.2014.5.18.0101	26/06/14	18/08/16	784
ConPag - 0011173-61.2015.5.18.0101	27/08/15	08/08/16	347
ET - 0011055-51.2016.5.18.0101	28/07/16	04/08/16	7
ET - 0011056-36.2016.5.18.0101	28/07/16	19/08/16	22
ET - 0011186-26.2016.5.18.0101	24/08/16	26/08/16	2
RTOOrd - 0010002-35.2016.5.18.0101	04/01/16	19/08/16	228
RTOOrd - 0010013-64.2016.5.18.0101	07/01/16	26/08/16	232
RTOOrd - 0010014-83.2015.5.18.0101	08/01/15	29/08/16	599
RTOOrd - 0010036-49.2012.5.18.0101	02/12/12	19/08/16	1.356
RTOOrd - 0010062-08.2016.5.18.0101	20/01/16	24/08/16	217
RTOOrd - 0010086-36.2016.5.18.0101	24/01/16	02/08/16	191
RTOOrd - 0010092-77.2015.5.18.0101	26/01/15	22/08/16	574
RTOOrd - 0010108-94.2016.5.18.0101	29/01/16	25/08/16	209
RTOOrd - 0010114-04.2016.5.18.0101	29/01/16	11/08/16	195
RTOOrd - 0010120-11.2016.5.18.0101	01/02/16	04/08/16	185
RTOOrd - 0010120-45.2015.5.18.0101	29/01/15	03/08/16	552
RTOOrd - 0010131-45.2013.5.18.0101	23/01/13	09/08/16	1.294

Legenda:
Ajuiz. Data do Ajuizamento;
Sentença: Data da prolação da sentença;
Prazo: Prazo para a entrega da prestação jurisdicional.



PRAZO MÉDIO ENTRE O AJUIZAMENTO E A PROLAÇÃO DA SENTENÇA - 1ª VARA DO TRABALHO DE RIO VERDE

Sem magistrado

ORDINÁRIO

Qtd	Prazo Médio
124	528,98

Nr. Processo	Ajuiz.	Sentença	Prazo
RTOrd - 0010135-77.2016.5.18.0101	03/02/16	24/08/16	203
RTOrd - 0010141-89.2013.5.18.0101	24/01/13	18/08/16	1.302
RTOrd - 0010142-06.2015.5.18.0101	03/02/15	26/08/16	570
RTOrd - 0010149-61.2016.5.18.0101	07/02/16	19/08/16	194
RTOrd - 0010197-88.2014.5.18.0101	24/01/14	18/08/16	937
RTOrd - 0010211-38.2015.5.18.0101	15/02/15	02/08/16	534
RTOrd - 0010260-16.2014.5.18.0101	05/02/14	18/08/16	925
RTOrd - 0010260-50.2013.5.18.0101	01/02/13	18/08/16	1.294
RTOrd - 0010336-69.2016.5.18.0101	16/03/16	02/08/16	139
RTOrd - 0010345-36.2013.5.18.0101	15/02/13	09/08/16	1.271
RTOrd - 0010350-58.2013.5.18.0101	15/02/13	10/08/16	1.272
RTOrd - 0010357-45.2016.5.18.0101	18/03/16	02/08/16	137
RTOrd - 0010367-89.2016.5.18.0101	21/03/16	26/08/16	158
RTOrd - 0010368-74.2016.5.18.0101	21/03/16	01/08/16	133
RTOrd - 0010369-93.2015.5.18.0101	16/03/15	29/08/16	532
RTOrd - 0010371-63.2015.5.18.0101	16/03/15	03/08/16	506
RTOrd - 0010374-81.2016.5.18.0101	23/03/16	03/08/16	133
RTOrd - 0010377-36.2016.5.18.0101	23/03/16	01/08/16	131
RTOrd - 0010381-73.2016.5.18.0101	23/03/16	01/08/16	131
RTOrd - 0010393-87.2016.5.18.0101	27/03/16	03/08/16	129
RTOrd - 0010399-65.2014.5.18.0101	28/02/14	19/08/16	903
RTOrd - 0010404-53.2015.5.18.0101	22/03/15	02/08/16	499
RTOrd - 0010406-86.2016.5.18.0101	29/03/16	03/08/16	127
RTOrd - 0010409-41.2016.5.18.0101	29/03/16	03/08/16	127
RTOrd - 0010409-75.2015.5.18.0101	23/03/15	03/08/16	499

Legenda:

Ajuiz. Data do Ajuizamento;

Sentença: Data da prolação da sentença;

Prazo: Prazo para a entrega da prestação jurisdicional.



**PRAZO MÉDIO ENTRE O AJUIZAMENTO E A
PROLAÇÃO DA SENTENÇA - 1ª VARA DO TRABALHO
DE RIO VERDE**

Sem magistrado

ORDINÁRIO

Qtd	Prazo Médio
124	528,98

Nr. Processo	Ajuiz.	Sentença	Prazo
RTOrd - 0010410-26.2016.5.18.0101	30/03/16	04/08/16	127
RTOrd - 0010413-78.2016.5.18.0101	30/03/16	04/08/16	127
RTOrd - 0010414-34.2014.5.18.0101	04/03/14	18/08/16	898
RTOrd - 0010415-48.2016.5.18.0101	30/03/16	04/08/16	127
RTOrd - 0010423-25.2016.5.18.0101	31/03/16	29/08/16	151
RTOrd - 0010425-97.2013.5.18.0101	26/02/13	09/08/16	1.260
RTOrd - 0010426-77.2016.5.18.0101	31/03/16	22/08/16	144
RTOrd - 0010435-39.2016.5.18.0101	01/04/16	22/08/16	143
RTOrd - 0010438-91.2016.5.18.0101	03/04/16	22/08/16	141
RTOrd - 0010447-53.2016.5.18.0101	06/04/16	22/08/16	138
RTOrd - 0010463-07.2016.5.18.0101	07/04/16	24/08/16	139
RTOrd - 0010464-89.2016.5.18.0101	07/04/16	24/08/16	139
RTOrd - 0010473-51.2016.5.18.0101	08/04/16	24/08/16	138
RTOrd - 0010477-25.2015.5.18.0101	06/04/15	02/08/16	484
RTOrd - 0010506-12.2014.5.18.0101	15/03/14	19/08/16	888
RTOrd - 0010508-45.2015.5.18.0101	10/04/15	05/08/16	483
RTOrd - 0010517-41.2014.5.18.0101	18/03/14	19/08/16	885
RTOrd - 0010524-67.2013.5.18.0101	09/03/13	09/08/16	1.249
RTOrd - 0010527-85.2014.5.18.0101	19/03/14	18/08/16	883
RTOrd - 0010545-09.2014.5.18.0101	22/03/14	18/08/16	880
RTOrd - 0010562-11.2015.5.18.0101	19/04/15	04/08/16	473
RTOrd - 0010574-93.2013.5.18.0101	16/03/13	18/08/16	1.251
RTOrd - 0010576-63.2013.5.18.0101	16/03/13	19/08/16	1.252
RTOrd - 0010583-21.2014.5.18.0101	27/03/14	18/08/16	875
RTOrd - 0010603-75.2015.5.18.0101	28/04/15	22/08/16	482

Legenda:
Ajuiz. Data do Ajuizamento;
Sentença: Data da prolação da sentença;
Prazo: Prazo para a entrega da prestação jurisdicional.



**PRAZO MÉDIO ENTRE O AJUIZAMENTO E A
PROLAÇÃO DA SENTENÇA - 1ª VARA DO TRABALHO
DE RIO VERDE**

Sem magistrado

ORDINÁRIO

Qtd	Prazo Médio
124	528,98

Nr. Processo	Ajuiz.	Sentença	Prazo
RTOrd - 0010616-11.2014.5.18.0101	04/04/14	09/08/16	858
RTOrd - 0010625-70.2014.5.18.0101	05/04/14	18/08/16	866
RTOrd - 0010669-55.2015.5.18.0101	12/05/15	09/08/16	455
RTOrd - 0010672-44.2014.5.18.0101	10/04/14	18/08/16	861
RTOrd - 0010679-02.2015.5.18.0101	14/05/15	10/08/16	454
RTOrd - 0010790-54.2013.5.18.0101	19/04/13	19/08/16	1.218
RTOrd - 0010807-22.2015.5.18.0101	10/06/15	18/08/16	435
RTOrd - 0010809-89.2015.5.18.0101	10/06/15	17/08/16	434
RTOrd - 0010842-16.2014.5.18.0101	13/05/14	18/08/16	828
RTOrd - 0010864-40.2015.5.18.0101	22/06/15	29/08/16	434
RTOrd - 0010867-58.2016.5.18.0101	21/06/16	25/08/16	65
RTOrd - 0010876-54.2015.5.18.0101	24/06/15	22/08/16	425
RTOrd - 0010904-22.2015.5.18.0101	30/06/15	15/08/16	412
RTOrd - 0010909-10.2016.5.18.0101	29/06/16	19/08/16	51
RTOrd - 0010927-36.2013.5.18.0101	29/04/13	18/08/16	1.207
RTOrd - 0010931-73.2013.5.18.0101	30/04/13	09/08/16	1.197
RTOrd - 0010938-94.2015.5.18.0101	08/07/15	26/08/16	415
RTOrd - 0010951-59.2016.5.18.0101	06/07/16	24/08/16	49
RTOrd - 0010992-31.2013.5.18.0101	06/05/13	18/08/16	1.200
RTOrd - 0011023-46.2016.5.18.0101	22/07/16	25/08/16	34
RTOrd - 0011035-94.2015.5.18.0101	29/07/15	17/08/16	385
RTOrd - 0011088-41.2016.5.18.0101	03/08/16	31/08/16	28
RTOrd - 0011102-25.2016.5.18.0101	04/08/16	09/08/16	5
RTOrd - 0011120-46.2016.5.18.0101	10/08/16	24/08/16	14
RTOrd - 0011158-92.2015.5.18.0101	24/08/15	01/08/16	343

Legenda:

Ajuiz. Data do Ajuizamento;

Sentença: Data da prolação da sentença;

Prazo: Prazo para a entrega da prestação jurisdicional.



**PRAZO MÉDIO ENTRE O AJUIZAMENTO E A
PROLAÇÃO DA SENTENÇA - 1ª VARA DO TRABALHO
DE RIO VERDE**

Sem magistrado

ORDINÁRIO

Qtd	Prazo Médio
124	528,98

Nr. Processo	Ajuiz.	Sentença	Prazo
RTOrd - 0011169-24.2015.5.18.0101	27/08/15	16/08/16	355
RTOrd - 0011191-82.2015.5.18.0101	01/09/15	03/08/16	337
RTOrd - 0011193-18.2016.5.18.0101	25/08/16	29/08/16	4
RTOrd - 0011223-87.2015.5.18.0101	09/09/15	22/08/16	348
RTOrd - 0011235-38.2014.5.18.0101	15/07/14	19/08/16	766
RTOrd - 0011238-90.2014.5.18.0101	15/07/14	25/08/16	772
RTOrd - 0011317-69.2014.5.18.0101	29/07/14	19/08/16	752
RTOrd - 0011322-57.2015.5.18.0101	29/09/15	26/08/16	332
RTOrd - 0011395-23.2015.5.18.0103	10/08/16	10/08/16	0
RTOrd - 0011401-07.2013.5.18.0101	26/06/13	19/08/16	1.150
RTOrd - 0011412-65.2015.5.18.0101	16/10/15	10/08/16	299
RTOrd - 0011418-09.2014.5.18.0101	15/08/14	19/08/16	735
RTOrd - 0011590-14.2015.5.18.0101	23/11/15	17/08/16	268
RTOrd - 0011591-67.2013.5.18.0101	17/07/13	09/08/16	1.119
RTOrd - 0011616-12.2015.5.18.0101	29/11/15	05/08/16	250
RTOrd - 0011696-10.2014.5.18.0101	08/10/14	03/08/16	665
RTOrd - 0011711-13.2013.5.18.0101	31/07/13	10/08/16	1.106
RTOrd - 0011757-02.2013.5.18.0101	06/08/13	18/08/16	1.108
RTOrd - 0011885-85.2014.5.18.0101	13/11/14	17/08/16	643
RTOrd - 0011930-89.2014.5.18.0101	20/11/14	19/08/16	638
RTOrd - 0012059-31.2013.5.18.0101	11/09/13	19/08/16	1.073
RTOrd - 0012067-71.2014.5.18.0101	17/12/14	11/08/16	603
RTOrd - 0012086-14.2013.5.18.0101	12/09/13	10/08/16	1.063
RTOrd - 0012205-72.2013.5.18.0101	30/09/13	18/08/16	1.053
RTOrd - 0012554-75.2013.5.18.0101	10/11/13	18/08/16	1.012

Legenda:
Ajuiz. Data do Ajuizamento;
Sentença: Data da prolação da sentença;
Prazo: Prazo para a entrega da prestação jurisdicional.



**PRAZO MÉDIO ENTRE O AJUIZAMENTO E A
PROLAÇÃO DA SENTENÇA - 1ª VARA DO TRABALHO
DE RIO VERDE**

Sem magistrado

ORDINÁRIO

Qtd	Prazo Médio
124	528,98

Nr. Processo	Ajuiz.	Sentença	Prazo
RTOrd - 0012568-59.2013.5.18.0101	12/11/13	09/08/16	1.001
RTOrd - 0012777-28.2013.5.18.0101	11/12/13	19/08/16	982

Legenda:
Ajuiz. Data do Ajuizamento;
Sentença: Data da prolação da sentença;
Prazo: Prazo para a entrega da prestação jurisdicional.